



ข่าวสารจัดหางานจังหวัดราชบุรี

www.doe.go.th/ratchaburi

กรมการจัดหางาน กระทรวงแรงงาน

๒๙๗-๒๙๗/๑ ถ.เพชรเกษม ต.หน้าเมือง อ.เมือง จ.ราชบุรี โทร.๐-๓๒๓๒-๒๒๖๑-๒



สำนักงานจัดหางานจังหวัดราชบุรี

28 กรกฎาคม วันเฉลิมพระชนมพรรษา

สมเด็จพระเจ้าอยู่หัวมหาวชิราลงกรณ บดินทรเทพยวรางกูร (รัชกาลที่ 10)



ทรงพระเจริญ



ด้วยเกล้าด้วยกระหม่อม

ข้าพระพุทธเจ้า ข้าราชการและเจ้าหน้าที่สำนักงานจัดหางานจังหวัดราชบุรี

ปีที่ 26 ฉบับที่ 10 เดือน กรกฎาคม 2563

..คุยก่อนข่าว..

ชีวิตการทำงานสิ่งที่จะพบเจอได้เสมอก็คือการเปลี่ยนแปลง ซึ่งอาจมีทั้งทางบวกและทางลบ แต่ไม่ว่าจะอย่างไรเมื่อมีการเปลี่ยนแปลงเกิดขึ้นแล้วในบางครั้งอาจก่อให้เกิดปัญหาที่เราคาดไม่ถึงก็เป็นได้ หากแต่เรามีสติบวกกับความอดทนและตั้งใจ ย่อมที่จะผ่านปัญหาอุปสรรคต่างๆไปได้อย่างแน่นอน

ข่าวสารจัดหางานจังหวัดราชบุรี เดือนกรกฎาคม 2563 มาพร้อมด้วยเนื้อหาสาระความรู้ที่เป็นประโยชน์ ทั้งตำแหน่งงานว่าง อาชีพอิสระ ข่าวประชาสัมพันธ์จากกรมการจัดหางาน สถานการณ์ตลาดแรงงานปัจจุบัน ซึ่งจะมีอะไรบ้างนั้นไปติดตามกันเลยคะ...



เล่มนี้..มีอะไร ?

ข่าวประชาสัมพันธ์

- - ผวจ.ราชบุรี เผย กรม.ไฟเขียว ผ่อนปรนแรงงานต่างด้าว กัมพูชา ลาวและเมียนมาอาศัยและทำงานในไทยถึง 31 ก.ค. นี้
- - ผวจ. ราชบุรี เผยความคืบหน้าต่ออายุแรงงานต่าง
- - ผวจ.ราชบุรี เผย กกอ. ประกาศกำหนดเงื่อนไขการรับคนต่างด้าวเข้าทำงานกรรมกรและงานขายของหน้าร้าน
- - ผวจ.ราชบุรี เผย แรงงาน ปลดปล่อยแพลตฟอร์ม Smart Job Wallet

อาชีพอิสระ

“หมูสวรรค์”



ที่ปรึกษา

นางธนพร สุวรรณโณ

จัดหางานจังหวัดราชบุรี

บรรณาธิการ

นางสาวอัญชลี

เหลื่องน้ำเพชร

นักวิชาการแรงงานชำนาญการ

กองบรรณาธิการ

นางสาวชนิตา คล้ายยิ่งเหมือน

นักวิชาการแรงงาน

นางสาววรรณวี ท้วมเพชร

นักวิชาการแรงงาน

นางสาวศจิกา จันทรโร

เจ้าพนักงานแรงงาน

ตำแหน่งงานว่างประจำเดือนกรกฎาคม 2563

ประกาศรับสมัครงาน !!!





ผวจ.ราชบุรี เผย กรม.ไฟเขียว ผ่อนปรนแรงงานต่างด้าว กัมพูชา ลาวและเมียนมา อาศัยและทำงานในไทยถึง 31 ก.ค.นี้

นายชยวุธ จันทร ผู้ว่าราชการจังหวัดราชบุรี เปิดเผยว่า เมื่อวันที่ 2 มิ.ย.2563 คณะรัฐมนตรีเห็นชอบผ่อนปรนให้แรงงานต่างด้าว สัญชาติกัมพูชา ลาว และเมียนมา อยู่ในราชอาณาจักรเป็นการชั่วคราวและการทำงาน ตั้งแต่วันที่ 1 มิถุนายน ถึง 31 กรกฎาคม 2563 เพื่อลดความเสี่ยงการแพร่ระบาดของโรคติดเชื้อไวรัสโคโรนา 2019 หรือกลายเป็นแรงงานผิดกฎหมาย รวมทั้งช่วยบรรเทาปัญหาการขาดแคลนแรงงานของสถานประกอบการ เพื่อประโยชน์ในการฟื้นฟูเศรษฐกิจหลังสถานการณ์โควิด-19 คลี่คลาย

เนื่องจากตามประกาศกระทรวงมหาดไทยและกระทรวงแรงงาน ที่ผ่อนผันให้คนต่างด้าวสัญชาติกัมพูชา ลาว และเมียนมา จะสิ้นสุดลงในวันที่ 31 พฤษภาคม 63 แต่มาตรการป้องกันการแพร่ระบาดของโรคติดเชื้อไวรัสโคโรนา 2019 หรือโรคโควิด-19 ในประเทศไทยยังมีแนวโน้มอยู่อย่างต่อเนื่องอีกช่วงระยะเวลาหนึ่ง ดังนั้น กระทรวงแรงงานจึงได้ประชุมร่วมกับหน่วยงานที่เกี่ยวข้อง อาทิ สำนักงานตรวจคนเข้าเมือง กองการต่างประเทศ สำนักงานปลัดกระทรวงมหาดไทยและกรมการปกครอง เห็นควรผ่อนปรนให้แรงงานต่างด้าวสัญชาติกัมพูชา ลาว และเมียนมา อยู่ในราชอาณาจักรเป็นการชั่วคราวและการทำงาน ใน 2 กลุ่มเป้าหมาย คือ แรงงานกัมพูชา ลาวและเมียนมา ที่ถือหนังสือเดินทางหรือเอกสารใช้แทนหนังสือเดินทางและได้รับอนุญาตให้เข้ามาทำงานไทย ภายใต้ MOU ด้านแรงงานและแรงงานกัมพูชาและเมียนมา ที่ถือบัตรผ่านแดน ที่ได้รับอนุญาตให้เข้ามาทำงานในราชอาณาจักรตามมาตรา 64 โดยอนุญาตให้อยู่ในราชอาณาจักรและทำงานตั้งแต่วันที่ 1 มิถุนายน 2563 ถึง 31 กรกฎาคม 2563

ทั้งนี้ เพื่อลดความเสี่ยงการกลับมาแพร่ระบาดของโรคโควิด-19 ใหม่ จากแรงงานที่เดินทางเข้ามาใหม่ลดความสุ่มเสี่ยงที่แรงงานบางส่วนจะเปลี่ยนเป็นแรงงานที่ไม่ถูกต้องตามกฎหมาย ลดสภาวะการขาดแคลนแรงงานของสถานประกอบการที่ยังต้องการจ้างคนต่างด้าว รวมทั้งเพื่อประโยชน์ในการฟื้นฟูเศรษฐกิจของประเทศภายหลังจากการสถานการณ์โรคโควิด-19 คลี่คลาย ทั้งนี้ กระทรวงมหาดไทยจะได้ออกประกาศกระทรวง ตามมติคณะรัฐมนตรี ต่อไป

หากมีข้อสงสัยสามารถสอบถามรายละเอียดเพิ่มเติมได้ที่ สำนักงานจัดหางานจังหวัดราชบุรี เลขที่ 297-297/1 ถนนเพชรเกษม ตำบลหน้าเมือง อำเภอเมือง จังหวัดราชบุรี โทร. 0-3232-2261-2 หรือสายด่วนกรมการจัดหางาน 1694 ในวันและเวลาราชการ



ผวจ.ราชบุรี เผยความคืบหน้าต่ออายุแรงงานต่างด้าว

นายชยวุธ จันทร ผู้ว่าราชการจังหวัดราชบุรี เปิดเผยความคืบหน้า การดำเนินการต่ออายุใบอนุญาตทำงาน และขอยุ่ต่อในราชอาณาจักร ของแรงงานต่างด้าว ตามมติ ครม.วันที่ 20 สิงหาคม 2562 ว่า ขณะนี้จังหวัดราชบุรี มีนายจ้างหรือผู้รับอนุญาตให้นำคนต่างด้าวมาทำงานยื่นบัญชีรายชื่อ(Name List) ต้องการจ้างแรงงานต่างด้าวภายในวันที่ 31 มีนาคม 2563 แล้วจำนวน 27,550 คน เป็นสัญชาติกัมพูชา 657 คน ลาว 481 คน และ เมียนมา 26,412 คน ชำระค่าธรรมเนียมใบอนุญาตทำงานแล้ว 24,660 คน ยื่น ตท.2 แล้ว 22,375 คน ได้รับบัตรประจำตัวคนซึ่งไม่มีสัญชาติไทย (บัตรชมพู) ซึ่งจะอนุญาตทำงานถึง 31 มีนาคม 2565 แล้ว 17,555 คน จำแนกเป็นสัญชาติกัมพูชา 321 คน ลาว 266 คน และเมียนมา 16,968 คน และมีแรงงานต่างด้าวคงเหลือที่จะต้องดำเนินการอีกจำนวน 5,175 คน

แรงงานต่างด้าวสัญชาติกัมพูชา ลาว และเมียนมา ตามมติ ครม.วันที่ 20 สิงหาคม 2562 ที่นายจ้างหรือผู้รับอนุญาตให้นำคนต่างด้าว มาทำงานได้ยื่นบัญชีรายชื่อความต้องการจ้างแรงงานต่างด้าวต่อกระทรวงแรงงานแล้วภายในวันที่ 31 มีนาคม 2563 ที่ผ่านมา แต่ไม่สามารถดำเนินการขออนุญาตทำงานให้แล้วเสร็จได้ตามกำหนดในช่วงระยะเวลาที่เกิดการแพร่ระบาดของโรคโควิด-19 ให้อยู่ในราชอาณาจักรชั่วคราวและสามารถทำงานไปพลางก่อนได้ ถึงวันที่ 30 พฤศจิกายน 2563 และยกเว้นค่าเปรียบเทียบปรับการอยู่เกินกำหนด (Over Stay) แต่ขอให้นายจ้างหรือผู้รับอนุญาตให้นำคนต่างด้าวมาทำงาน ที่ยื่นบัญชีรายชื่อความต้องการจ้างแรงงานต่างด้าวติดตามดำเนินการตามขั้นตอน เพื่อให้แล้วเสร็จตามที่กำหนด ได้แก่ การนัดหมายให้แรงงานต่างด้าวเข้ารับการตรวจสุขภาพในโรงพยาบาลของรัฐ การยื่นขอรับใบอนุญาตทำงานผ่านทางระบบออนไลน์ (<https://e-workpermit.doe.go.th/>) และการจัดเก็บข้อมูลชีวภาพและอัตลักษณ์บุคคล (Biometrics Data) และในระหว่างระยะเวลาที่ผ่อนปรนนี้ให้ใช้บัญชีรายชื่อความต้องการจ้างแรงงานต่างด้าว (Name List) ที่กรมการจัดหางานออกให้ และใบอนุญาตทำงานฉบับเดิม ในการเป็นหลักฐานจ้างแรงงานต่างด้าว ไปพลางก่อน

หากมีข้อสงสัยสามารถสอบถามรายละเอียดเพิ่มเติมได้ที่ สำนักงานจัดหางานจังหวัดราชบุรี เลขที่ 297-297/1 ถนนเพชรเกษม ตำบลหน้าเมือง อำเภอเมือง จังหวัดราชบุรี โทร. 0-3232-2261-2 หรือสายด่วนกรมการจัดหางาน 1694 ในวันและเวลาราชการ





ผวจ. ราชบุรี เผย กกจ. ประกาศกำหนดเงื่อนไขการรับคนต่างด้าว เข้าทำงานกรรมกรและงานขายของหน้าร้าน

นายชยารุ จันทร ผู้ว่าราชการจังหวัดราชบุรี เปิดเผยว่า กรมการจัดหางาน ออกประกาศกรมการจัดหางาน เรื่อง เงื่อนไขการรับคนต่างด้าวเข้าทำงานกรรมกรและงานขายของหน้าร้านกับนายจ้าง ซึ่งมีผลบังคับใช้ตั้งแต่วันที่ 20 มิถุนายน 2563 เป็นต้นไป ได้กำหนดหลักเกณฑ์การรับคนต่างด้าวเข้าทำงานขายของหน้าร้านและงานกรรมกรให้นายจ้างและคนต่างด้าวปฏิบัติตาม เพื่อประโยชน์ในการรักษาโอกาสในการประกอบอาชีพของคนไทย และควบคุมการรับคนต่างด้าวเข้าทำงานดังกล่าว กับนายจ้างในประเทศให้เป็นไปด้วยความเรียบร้อย โดยคำนึงถึงความมั่นคงของชาติ และความต้องการแรงงานต่างด้าวที่จำเป็นต่อการพัฒนาประเทศ

ตามข้อ 5 วรรคสอง ของประกาศกระทรวงแรงงาน เรื่อง กำหนดงานที่ห้ามคนต่างด้าวทำ ลงวันที่ 1 เมษายน พ.ศ. 2563 ได้กำหนดให้อธิบดีกรมการจัดหางานออกประกาศกำหนดเงื่อนไขการรับคนต่างด้าวเข้าทำงานกรรมกรและงานขายของหน้าร้าน ซึ่งเป็นงานที่ห้ามคนต่างด้าวทำในทุกห้องที่ทั่วราชอาณาจักร โดยมีเงื่อนไขให้คนต่างด้าวทำงานนั้นได้ก็เฉพาะงานที่มีนายจ้าง และได้รับอนุญาตให้เข้ามาในราชอาณาจักรตามกฎหมายว่าด้วยคนเข้าเมือง ภายใต้บันทึกความตกลงหรือบันทึกความเข้าใจที่รัฐบาลไทยทำไว้กับรัฐบาลต่างประเทศ (MOU) ตามบัญชีท้ายประกาศกระทรวงแรงงาน กำหนดงานที่ห้ามคนต่างด้าวทำ โดยที่ก่อนออกประกาศกำหนดเงื่อนไขการรับคนต่างด้าวเข้าทำงานกรรมกรและงานขายของหน้าร้าน กรมการจัดหางานได้รับฟังความคิดเห็นทั้งจากหน่วยงานราชการ และหน่วยงานภาคเอกชนที่เกี่ยวข้องแล้ว

กรมการจัดหางาน จึงออกประกาศกรมการจัดหางาน เรื่อง เงื่อนไขการรับคนต่างด้าวเข้าทำงานกรรมกรและงานขายของหน้าร้านกับนายจ้าง ซึ่งมีผลบังคับใช้ตั้งแต่วันที่ 20 มิถุนายน 2563 เป็นต้นไป เพื่อกำหนดเงื่อนไขการรับคนต่างด้าวเข้าทำงานกรรมกรและงานขายของหน้าร้าน โดยงานขายของหน้าร้านกำหนดคุณสมบัตินายจ้างที่จะรับคนต่างด้าวเข้าทำงานจะต้องเป็นผู้ประกอบการที่จดทะเบียนพาณิชย์ ตามกฎหมายว่าด้วยทะเบียนพาณิชย์ หรือในกรณีร้านค้าที่ไม่ต้องจดทะเบียนพาณิชย์ ให้นายจ้างแสดงใบอนุญาต หนังสือรับรอง หรือเอกสารที่ทางราชการออกให้ เพื่อประกอบพาณิชย์กิจ และนายจ้างต้องรับคนต่างด้าวทำงานขายของหน้าร้านตามหลักสัดส่วน สูงสุดไม่เกิน 20 คน ซึ่งพิจารณาจากหลักเกณฑ์การชำระภาษีเงินได้บุคคลธรรมดาหรือนิติบุคคลในรอบปีภาษีที่ผ่านมา ที่กำหนดสัดส่วนการรับคนต่างด้าวได้ตั้งแต่ 1 - 10 คน ตามมูลค่าภาษีเงินได้ที่ได้ชำระแล้ว โดยกรณีในรอบปีภาษีที่ผ่านมาได้ยื่นแบบแสดงภาษีเงินได้และได้รับยกเว้นการเรียกเก็บภาษีเงินได้ สามารถรับคนต่างด้าวทำงานขายของหน้าร้านได้ 1 คน กรณีที่ชำระภาษีเงินได้ตั้งแต่ 1 - 50,000 บาท สามารถรับคนต่างด้าวทำงานขายของหน้าร้านได้ 3 คน และในกรณีที่ชำระภาษีเงินได้เกินกว่า 50,000 บาท ทุก ๆ 50,000 บาท จ้างคนต่างด้าวทำงานขายของหน้าร้านเพิ่มได้ 1 คน ทั้งนี้ ไม่เกิน 10 คน และหากต้องการรับคนต่างด้าวเข้าทำงานเกินกว่า 10 คน ให้นำหลักเกณฑ์การจ้างงานมาใช้พิจารณา คือ นายจ้างที่มีลูกจ้างคนไทย 30 คน สามารถรับคนต่างด้าวเข้าทำงานเพิ่ม ได้ 1 คน และถ้ามีการจ้างคนไทยเพิ่มทุก ๆ 10 คน ให้รับคนต่างด้าวได้อีก 1 คน ซึ่งรวมทั้ง 2 หลักเกณฑ์แล้ว นายจ้างจะสามารถรับคนต่างด้าวเข้าทำงานขายของหน้าร้านได้ไม่เกิน 20 คน ส่วนการรับคนต่างด้าวเข้าทำงานกรรมกรนั้น ไม่ได้กำหนดเรื่องสัดส่วนจำนวนคนต่างด้าวที่จะรับคนต่างด้าวเข้าทำงานไว้ แต่คนต่างด้าวจะมีสิทธิทำงานกรรมกรและงานขายของหน้าร้านได้ ก็ต่อเมื่อในใบอนุญาตทำงานระบุสิทธิว่า สามารถทำงานกรรมกรหรืองานขายของหน้าร้านได้เท่านั้น โดยในงานขายของหน้าร้านต้องระบุนายจ้างด้วย

ทั้งนี้ หากไม่ปฏิบัติตามหลักเกณฑ์ดังกล่าว คนต่างด้าวและนายจ้างจะมีความผิดตามพระราชกำหนดการบริหารจัดการการทำงานของคนต่างด้าว พ.ศ. 2560 และที่แก้ไขเพิ่มเติม โดยคนต่างด้าวจะมีความผิดตามมาตรา 8 ต้องระวางโทษปรับตั้งแต่ 5,000 ถึง 50,000 บาท และเมื่อได้ชำระค่าปรับแล้ว ให้ส่งคนต่างด้าวผู้นั้นกลับออกไปนอกราชอาณาจักรส่วนนายจ้างจะมีความผิดตามมาตรา 9 สำหรับการกระทำความผิดครั้งแรก ต้องระวางโทษปรับตั้งแต่ 10,000 ถึง 100,000 บาท ต่อคนต่างด้าวที่จ้างหนึ่งคน และหากเป็นการกระทำความผิดครั้งที่สองต้องระวางโทษจำคุกไม่เกิน 1 ปี หรือปรับตั้งแต่ 50,000 ถึง 200,000 บาท ต่อคนต่างด้าวที่จ้างหนึ่งคน หรือทั้งจำทั้งปรับ และห้ามผู้นั้นจ้างคนต่างด้าวทำงานเป็นเวลาสามปีนับแต่วันที่ศาลมีคำพิพากษาถึงที่สุดให้ลงโทษ

สำหรับกรณีที่ใบอนุญาตทำงาน ยังไม่ได้ระบุสิทธิว่าสามารถทำงานกรรมกร หรืองานขายของหน้าร้านได้ นายจ้าง/สถานประกอบการสามารถยื่นคำขอเปลี่ยนแปลงหรือเพิ่มประเภทงานกรรมกร หรืองานขายของหน้าร้านในใบอนุญาตทำงาน ได้ที่สำนักงานจัดหางานจังหวัดราชบุรี เลขที่ 297-297/1 ถนนเพชรเกษม ตำบลหน้าเมือง อำเภอเมืองราชบุรี จังหวัดราชบุรี โทร. 0-3232-2261-2 หรือสายด่วนกรมการจัดหางาน 1506 กด 2



ผวจ.ราชบุรี เผย 'แรงงาน' ปล่อยแพลตฟอร์ม Smart Job Wallet

นายชยวรุฒ จันทร ผู้ว่าราชการจังหวัดราชบุรี เปิดเผยว่า กรมการจัดหางาน เปิดตัวแพลตฟอร์ม “บัตรดิจิทัล (Smart Job Wallet)” บริการจัดหางานรูปแบบใหม่ รองรับการใช้งานของบัตรดิจิทัลเพื่อการจ้างงานในรูปแบบ QR Code จับคู่คนหางานกับนายจ้าง

จากสถานการณ์การแพร่ระบาดของโรค COVID-19 ในประเทศไทย ได้ทำให้ทุกอย่างเปลี่ยนแปลงไป จนกลายเป็นความปกติใหม่ที่เรียกว่า “New Normal” ทั้งรูปแบบการใช้ชีวิตของประชาชนรวมถึงรูปแบบและเครื่องมือที่เกี่ยวกับการจ้างงาน เช่น การให้ความสำคัญกับการเว้นระยะห่างทางสังคม (Social Distancing) เป็นต้น ประกอบกับการที่ภาครัฐมีมาตรการผ่อนคลาย ให้บางกิจการได้เปิดดำเนินการอีกครั้ง ซึ่งทำให้แรงงานบางส่วนได้กลับเข้าสู่ระบบการจ้างงานแล้ว แต่อย่างไรก็ดี ยังพบว่ามีส่วนที่ยังคงว่างงานอยู่

ผู้ว่าราชการจังหวัดราชบุรี กล่าวเพิ่มเติมว่า กรมการจัดหางานได้ปรับมาตรฐานการให้บริการจัดหางาน แบบเชิงรุก เพื่อเป็นการเพิ่มช่องทางให้ประชาชนเข้าถึงบริการหางานได้ง่ายมากยิ่งขึ้นเพื่อรองรับการเปลี่ยนแปลง กรมการจัดหางานจึงได้พัฒนาแพลตฟอร์มการจ้างงาน รูปแบบใหม่ใน ชื่อ “บัตรดิจิทัล (Smart Job Wallet)” โดยให้บริการรูปแบบ QR Code มีวิธีใช้งานง่าย 3 ขั้นตอน ได้แก่ 1) เปิดเว็บไซต์ smartjob.doe.go.th 2) ลงทะเบียน/เข้าสู่ระบบ 3) ไปที่เมนูดาวน์โหลด บัตรดิจิทัล Smart Job Wallet สามารถใช้ได้ทั้งในระบบปฏิบัติการ IOS และ Android (ระบบ Android จะต้องติดตั้งแอปพลิเคชัน Mywallet ก่อน) สามารถนำบัตรดิจิทัล (Smart Job Wallet)” ไปใช้ได้ 3 ช่องทาง คือ 1. ทางระบบอินเทอร์เน็ต ช่องทางนี้ผู้ใช้บริการจะได้รับข้อมูลแบบ Real Time เนื่องจากใช้ฐานข้อมูลเดียวกันกับระบบ Smart Job 2. ที่สำนักงานจัดหางาน โดยนำบัตรดิจิทัลแสดงตนแทนบัตรประจำตัวนายจ้างและบัตรประจำตัวประชาชน 3. งานนัดพบแรงงาน โดยไม่ต้องใช้ออกสาร (Paperless)

สอบถามรายละเอียดเพิ่มเติมเกี่ยวกับการใช้งานบัตรดิจิทัล (Smart Job Wallet) ได้ที่สำนักงานจัดหางานจังหวัดราชบุรี เลขที่ 297-297/1 ถนนเพชรเกษม ตำบลหน้าเมือง อำเภอเมือง จังหวัดราชบุรี โทร. 0-3232-2261-2 หรือสายด่วนกระทรวงแรงงาน โทร.1506 กด 2 กรมการจัดหางาน

Smart Job Wallet

บริการจัดหางาน รูปแบบใหม่
(Smart Job Wallet สำหรับนายจ้าง) **โหลดเลย**

วิธีการดาวน์โหลดบัตรดิจิทัล

1. สแกน QR Code นี้
2. ลงทะเบียน/เข้าสู่ระบบ (กรณีนายจ้างใหม่ ต้องรอเจ้าหน้าที่อนุมัติการเข้าใช้งานก่อน)
3. ไปที่เมนู "ดาวน์โหลดบัตรดิจิทัล (Smart Job Wallet)"

หาผู้สมัครงานทั่วประเทศได้ทันที ทุกเวลา

ประกาศงาน

ตรวจสอบผู้สมัครงานกับบริษัท

ค้นหาผู้สมัครงานที่ตรงคุณสมบัติฉบับชัด

เก็บประวัติผู้สมัครงานผ่าน QR Code

ระบบแจ้งเตือน (ข่าวประชาสัมพันธ์) มีตรงนายจ้างกลุ่มไหนก่อน

แจ้งความประสงค์ เข้าร่วมงานสมัคร

ยื่นสมัครงานฟรีจากทุกที่

อาชีพอิสระ

เงินลงทุน ประมาณ 500 บาท รายได้ ประมาณ 800 - 1,000 บาท

ส่วนผสม

1. เนื้อหมูไม่ติดมัน 500 กรัม
2. กระเทียมไทย (โขลกละเอียด) 1/2 ถ้วย
3. ซีอิ้วขาว 8 ซ้อนโต๊ะ
4. น้ำตาลทราย 4 ซ้อนโต๊ะ
5. ลูกผักชีโขลก 2 ซ้อนชา

วิธีทำ

1. สไลซ์หมูเป็นแผ่น อย่าหั่นบางมากเพราะเวลาดกแดดเนื้อจะทำให้เนื้อหมูแห้งและแข็งจนเกินไป
2. เจียวกระเทียมกับน้ำมันพืชเล็กน้อยพอให้หอม เติมซีอิ้วขาวและน้ำตาลทรายลงไปเคี่ยวพอเดือดเล็กน้อย จากนั้นใส่ลูกผักชีลงไปเคี่ยวต่อรอให้น้ำเริ่มข้นเหนียว ปิดไฟ พักทิ้งไว้ให้เย็น
3. หมักเนื้อหมูสไลซ์กับซอสที่เย็นแล้ว ประมาณ 1-2 ชั่วโมง หรือข้ามคืน
4. นำหมูหมักวางแผ่นบนตะแกรงหรือแผ่นรองอบ จากนั้นนำไปตากแดดด้านละ 1-2 ชั่วโมง พลิกกลับด้านให้แห้งเสมอกันทั่วทั้งชิ้น
5. ใส่น้ำมันพืชสำหรับทอดลงในกระทะ ตั้งไฟอ่อน ๆ พอน้ำมันเริ่มร้อนจัด ใส่นเนื้อหมูลงไปทอดจนสุกทั่วทั้งชิ้น ตักขึ้นสะเด็ดน้ำมัน พร้อมเสิร์ฟ



หมูสวรรค์

ตลาด/แหล่งจำหน่าย

ตลาดหรือชุมชนคนพลุกพล่าน หรือร้านขายของที่ระลึก

การส่งเสริม

การริบงานไปทำที่บ้าน



กองทุนเพื่อผู้รับงานไปทำที่บ้าน

เป็นกองทุนหมุนเวียนในการให้ผู้รับงานไปทำที่บ้าน ได้กู้ยืม ไปซื้อวัตถุดิบและอุปกรณ์การผลิตหรือขยายการผลิต เพื่อสร้างอาชีพ และรายได้ให้กับผู้รับงานไปทำที่บ้าน

การให้กู้

คุณสมบัติผู้กู้

- ⇒ เป็นกลุ่มหรือบุคคลที่รับงานไปทำที่บ้านที่ได้จดทะเบียนไว้กับสำนักงานจัดหางาน
- ⇒ เป็นกลุ่มหรือบุคคลที่มีการจัดการที่ชัดเจน
- ⇒ เป็นกลุ่มหรือบุคคลที่ดำเนินการมาแล้วไม่น้อยกว่า 3 เดือน
- ⇒ เป็นกลุ่มที่มีทรัพย์สินหรือเงินทุนไม่น้อยกว่า 10,000 บาท หรือบุคคลที่มีทรัพย์สินหรือเงินทุนไม่น้อยกว่า 5,000 บาท
- ⇒ มีสถานประกอบการที่สามารถติดต่อได้

วงเงินการให้กู้

กรณีกลุ่มบุคคล

- ⇒ กู้ไม่เกิน 50,000 บาท กำหนดชำระคืนภายใน 2 ปี
- ⇒ กู้เกิน 50,000 บาท แต่ไม่เกิน 100,000 บาท กำหนดชำระคืนภายใน 4 ปี
- ⇒ กู้เกิน 100,000 บาท แต่ไม่เกิน 200,000 บาท กำหนดชำระคืนภายใน 5 ปี

กรณีบุคคล

- ⇒ กู้วงเงินสูงสุดไม่เกิน 50,000 บาท กำหนดชำระคืนภายใน 2 ปี

สำนักงานจัดหางานจังหวัดราชบุรี ขอเชิญผู้สนใจประกอบอาชีพอิสระ ขอรับคำแนะนำคำปรึกษาเกี่ยวกับการประกอบอาชีพอิสระได้ที่



สำนักงานจัดหางานฯ มีข้อมูลอาชีพอิสระไว้บริการให้กับผู้ที่มีความประสงค์จะประกอบอาชีพอิสระ และได้รวบรวมอาชีพอิสระไว้หลายประเภทด้วยกัน อาทิ ประเภทเกษตรกรรม หัตถกรรม เครื่องดื่ม อาหารคาว อาหารหวาน และอื่นๆ อีกมากมาย หากท่านใดสนใจ หรือต้องการรับเอกสารข้อมูลอาชีพอิสระต่างๆ สามารถติดต่อขอรับเอกสารได้ที่สำนักงานจัดหางานจังหวัดราชบุรี เลขที่ 297-297/1 ถนนเพชรเกษม ตำบลหน้าเมือง อำเภอเมือง จังหวัดราชบุรี โทร.0-3232-2261-2

อัตราดอกเบี้ย ร้อยละ 3 ต่อปี ระยะเวลาปลอดเงินต้น ไม่เกิน 4 เดือน

สถานการณ์ตลาดแรงงานจังหวัดราชบุรี

เดือน มิถุนายน ปี 2563

กิจกรรม	จังหวัดราชบุรี		
	พฤษภาคม	มิถุนายน	
	ปี 2563	ปี 2562	ปี 2563
ตำแหน่งงาน (อัตรา)	199	254	110
ผู้สมัครงาน (คน)	75	28	52
การบรรจุงาน (คน)	184	69	103



ความต้องการแรงงาน

ความต้องการแรงงานในจังหวัดราชบุรี เดือนมิถุนายน 2563 มีนายจ้าง/สถานประกอบการแจ้งความต้องการ จำนวน 110 อัตรา มีผู้สมัครงานจำนวน 52 คน และได้รับการบรรจุงาน จำนวน 103 คน (ผลการบรรจุงานส่วนหนึ่งเป็นการติดตามจากเดือนที่ผ่านมา) เมื่อเปรียบเทียบกับช่วงเดียวกันของปีที่ผ่านมา พบว่าความต้องการแรงงานลดลง 144 อัตรา คิดเป็นร้อยละ 56.69 ผู้สมัครงานเพิ่มขึ้น 24 คน คิดเป็นร้อยละ 85.71 และการบรรจุงานเพิ่มขึ้น 34 คน คิดเป็นร้อยละ 49.27 เมื่อเปรียบเทียบกับเดือนพฤษภาคม 2563 มีความต้องการแรงงานลดลง 89 คน ผู้สมัครงานลดลง 23 คน และการบรรจุงานลดลง 81 คน

เมื่อพิจารณาตามประเภทอาชีพ พบว่าผู้ตรวจแรงงานบรรจุผลิตภัณฑ์ มีความต้องการแรงงานมากที่สุด 33 อัตรา คิดเป็นร้อยละ 30 จากความต้องการแรงงานทั้งหมด รองลงมาเป็นช่างเพชรพลอย,ช่างประดิษฐ์โลหะ 16 อัตรา คิดเป็นร้อยละ 14.55 และพนักงานรับส่งเอกสาร,พนักงานขนส่งสินค้า 8 อัตรา คิดเป็นร้อยละ 7.72

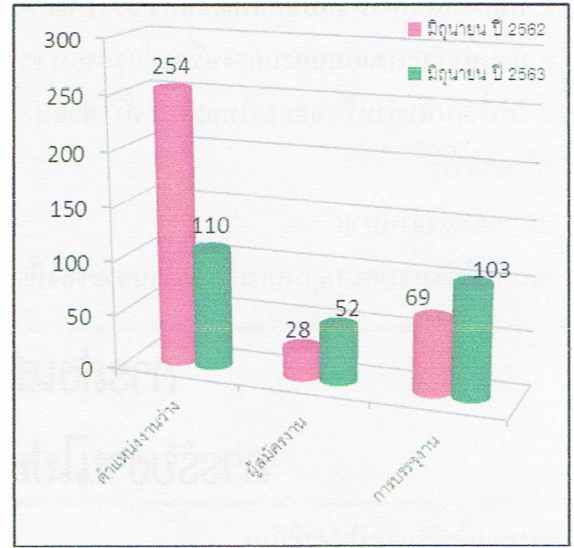

แผนภูมิ แสดงความต้องการแรงงาน ผู้สมัครงาน และการบรรจุงาน เปรียบเทียบเดือนมิถุนายน 2562 กับ เดือนมิถุนายน 2563

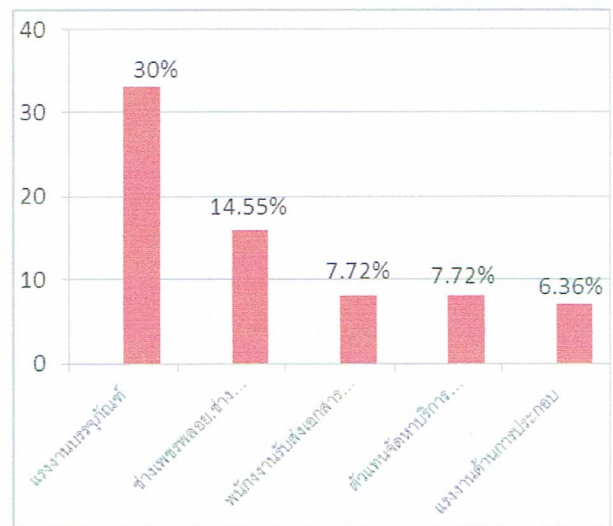

แผนภูมิ แสดงความต้องการแรงงาน 5 อันดับแรก เดือนมิถุนายน 2563 จำแนกตามประเภทอาชีพ

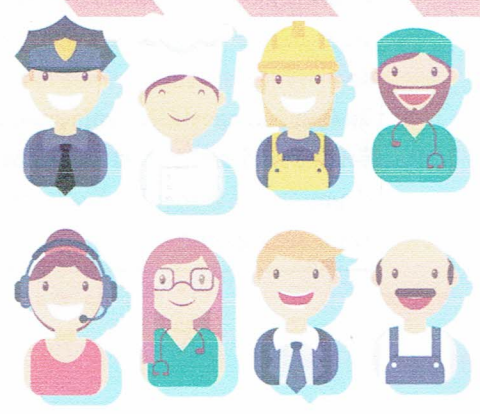



การสมัครงาน

ผู้สมัครงานมิถุนายน 2563 ที่ลงทะเบียนสมัครงานกับสำนักงานจัดหางานจังหวัดราชบุรี จำนวน 52 คน ส่วนใหญ่จบการศึกษาในระดับมัธยมศึกษามากที่สุด จำนวน 29 คน คิดเป็นร้อยละ 55.77 รองลงมา คือระดับประถมศึกษาและต่ำกว่า จำนวน 8 คน คิดเป็นร้อยละ 15.38 และระดับปวส. จำนวน 7 คน คิดเป็นร้อยละ 13.46

เมื่อพิจารณาตามประเภทอาชีพ พบว่าแรงงานบรรจุผลิตภัณฑ์ มีจำนวนผู้สมัครงานมากที่สุด จำนวน 18 คน คิดเป็นร้อยละ 34.62 รองลงมาคือ ช่างเพชรพลอย,ช่างประดิษฐ์โลหะ จำนวน 7 คน คิดเป็นร้อยละ 13.46 และตัวแทนจัดหาบริการทางธุรกิจและนายหน้าการค้า จำนวน 6 คน คิดเป็นร้อยละ 11.54

ช่วงอายุของผู้สมัครงานมากที่สุด 3 อันดับ อันดับแรกเป็นผู้มีอายุระหว่าง 25 - 29 ปี จำนวน 16 คน รองลงมาคือผู้ที่มีอายุระหว่าง 18 - 24 ปี จำนวน 11 คน และช่วงอายุ 30 - 39 ปี จำนวน 10 คน

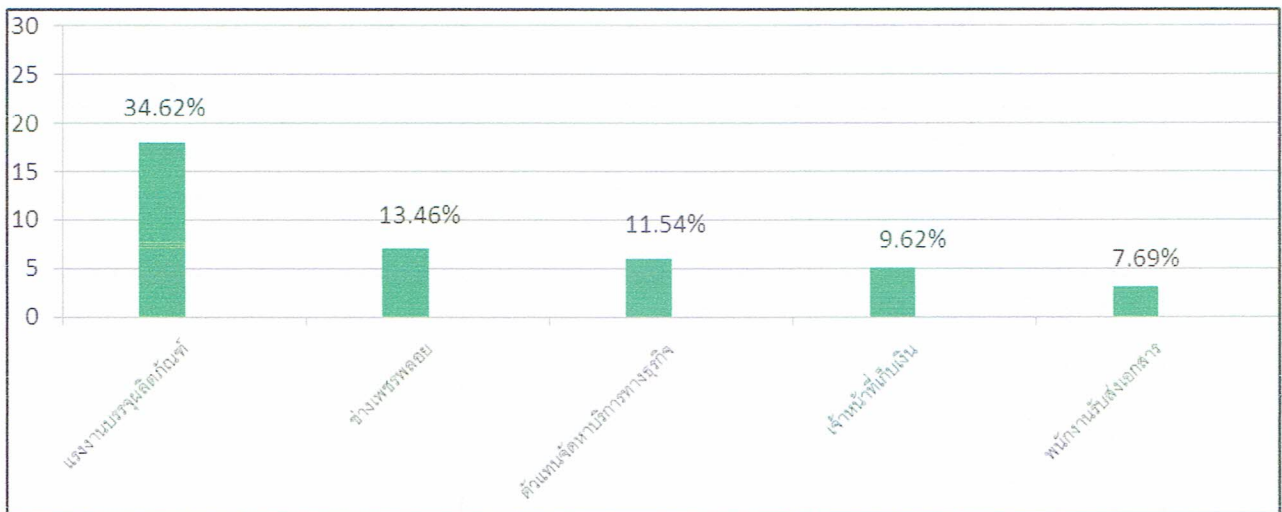

แผนภูมิ แสดงจำนวนผู้สมัครงาน 5 อันดับแรก เดือนมิถุนายน 2563 จำแนกตามประเภทอาชีพ

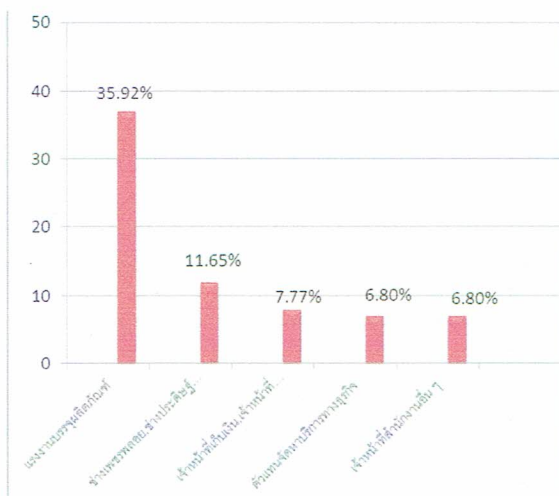

การบรรจุงาน

ผู้สมัครงานได้รับการบรรจุงาน จำนวน 103 คน โดยประเภทอาชีพที่มีการบรรจุงานมากที่สุด คือ แรงงานบรรจุผลิตภัณฑ์ จำนวน 35 คน คิดเป็นร้อยละ 35.92 รองลงมาเป็นช่างเพชรพลอย,ช่างประดิษฐ์โลหะ จำนวน 12 คน คิดเป็นร้อยละ 11.65 และเจ้าหน้าที่เก็บเงิน จำนวน 8 คน คิดเป็นร้อยละ 7.77

ระดับการศึกษา พบว่า ระดับมัธยมศึกษา ได้รับการบรรจุงานมากที่สุด คิดเป็นร้อยละ 46.60 รองลงมาคือระดับปวส. คิดเป็นร้อยละ 15.53 และระดับประถมศึกษาและต่ำกว่า คิดเป็นร้อยละ 14.56

แผนภูมิ แสดงผู้ได้รับการบรรจุงาน 5 อันดับแรก เดือนมิถุนายน 2563 จำแนกตามประเภทอาชีพ

ตำแหน่งงานว่าง ประจำเดือน กรกฎาคม 2563

สำนักงานจัดหางานจังหวัดราชบุรี

ลำดับ	ตำแหน่งงาน	จำนวน	เพศ	อายุ	วุฒิ	ค่าจ้าง	เงื่อนไข	สถานประกอบการ	เบอร์โทร
1	แม่บ้านทำความสะอาดร้าน	1	ญ	20-40	ม.3-ม.6	315/ว	- มีคำรักษาพยาบาลที่เกิดจากการทำงาน	เมืองราชสวัสดิ์แพทย์ (คลินิกรักษาสัตว์) 159/24 ถนนเพชรเกษม ตำบลหน้าเมือง อำเภอเมือง จังหวัดราชบุรี	061-3894184
2	พนักงานเสิร์ฟ	2	ญ	20+	ไม่จำกัด	315//ว		บริษัท พุดกันให้แหนด จำกัด (ร้านอาหาร)	086-3358125
3	ผู้ช่วยแม่ครัว	2	ช/ญ	20+	ไม่จำกัด	315/ว		168/8 หมู่ 5 ตำบลโคกหม้อ อำเภอเมือง จังหวัดราชบุรี	
4	แม่บ้าน	1	ญ	25+	ไม่จำกัด	320/ว			
5	ทำสวน	1	ช	20+	ไม่จำกัด	400/ว	- ใช้เครื่องมือ+เครื่องตัดหญ้าเป็น	นางกัลยา ตันยอด (ทำสวน) โรสการ์เด็นท์ 99 หมู่ 9 ตำบลคูบัว อำเภอเมือง จังหวัดราชบุรี	089-0440713
6	พนักงานขาย	5	ญ	25+	ปวส.	9,000/ด	- มีประสบการณ์งานขาย	ห้างหุ้นส่วนจำกัด ไผ่ทองคำ (ร้านขายวัสดุก่อสร้าง)	092-3950202
7	พนักงานขับรถ	10	ช	25+	ม.3-ปวส.	9,000/ด	- มีใบขับขี่รถยนต์	295/20 ถนนเพชรเกษม ตำบลหน้าเมือง อำเภอเมือง จังหวัดราชบุรี	
8	พนักงานทั่วไป	2	ช	20-35	ป.6-ม.3	315/ว		บริษัท นำสินเกษตรยนต์ จำกัด (จำหน่ายอุปกรณ์การเกษตร) 105/3 ถนนเพชรเกษม ตำบลหน้าเมือง อำเภอเมือง จังหวัดราชบุรี	032-312875-6
9	แม่บ้าน	1	ญ	40+	ม.3-ม.6	10,000/ด	- ทำงานบ้าน ซักผ้า ริดผ้า ปัดกวาดเช็ดถู ทำความสะอาดบ้าน - เลี้ยงสุนัข ,พักที่บ้าน - หยุดวันอาทิตย์ หรือแล้วแต่อาจหยุดเป็นวันเสาร์เพิ่มด้วย	นางจันทนา กิติโชตนกุล (แม่บ้าน) 99 หมู่ 9 ซอยวิเศษเสนา ตำบลดอนตะโก อำเภอเมือง จังหวัดราชบุรี	092-8282989
10	พนักงานฝ่ายขาย	1	ช/ญ	20+	ปวช.+	315+/ว	- ค่าคอมมิชชั่น,มีประสบการณ์ด้านงานขาย	บริษัท ชนายนตราบุรี (จำหน่ายรถยนต์และจักรยานยนต์)	032-313215
11	พนักงานบัญชี	1	ช/ญ	20+	ปวส.+	315+/ว	- จบสาขาบัญชี การเงิน	114 ถนนเจดีย์หัก ตำบลหน้าเมือง อำเภอเมือง จังหวัดราชบุรี	
12	ช่างฟิล์ม	1	ช	20+	ม.3+	315+/ว	- มีค่าคอมมิชชั่น,มีประสบการณ์ด้านงานฟิล์ม		
13	พนักงานล้างรถ	1	ช	20+	ไม่จำกัด	315+/ว	- มีค่าคอมมิชชั่น		
14	พนักงานทำความสะอาด (แม่บ้าน)	1	ญ	20+	ไม่จำกัด	315/ว	- ไม่ต้องมีประสบการณ์		
15	ช่างไฟฟ้า	1	ช	18-35	ปวช.-ปวส.	350/ว	- อีเล็กทรอนิกส์ ไฟฟ้า	บริษัท ออสการ์ อะโกร จำกัด (เคมีเกษตร) 139 หมู่ 2 ตำบลห้วยไผ่ อำเภอเมือง จังหวัดราชบุรี	085-4830951
16	พนักงานแคชเชียร์	5	ช/ญ	18+	ม.6+	10,000/ด	- เข้ากะได้,เดินทางสะดวก	บริษัท สยามแม็คโคร สาขาราชบุรี (ห้างสรรพสินค้า)	032-332249
17	พนักงานจำหน่ายอาหารสด	10	ช	18+	ม.6+	10,000/ด	- ทำงานเสาร์-อาทิตย์ได้	249 หมู่ 11 ตำบลเจดีย์หัก อำเภอเมือง จังหวัดราชบุรี	
18	พนักงานจัดเรียงสินค้า	10	ช	18+	ม.6+	10,000/ด	- มีกองทุนสำรองเลี้ยงชีพ		
19	พนักงานส่งของ	3	ช	18+	ไม่จำกัด	500/ว	- ประกันชีวิต,ประกันอุบัติเหตุ - มีใบอนุญาต,ยูนิฟอร์ม ฯลฯ		
20	ช่างซ่อมมอเตอร์ไซด์	1	ช	25-40	ม.3+	10,000-15,000/ว	- มีประสบการณ์ จะพิจารณาเป็นพิเศษ	ร้านซ่อมมอเตอร์ไซด์ ไพโรจน์ เซอร์วิส (ซ่อมมอเตอร์ไซด์)	084-2877915
21	เด็กฝึกงาน	2	ช	25-40	ม.3+	150-300/ว	- มีประสบการณ์ จะพิจารณาเป็นพิเศษ	344/6 หมู่ 10 ตำบลดอนตะโก อำเภอเมือง จังหวัดราชบุรี	
22	ช่างฝึกงาน	1	ช	25-40	ม.3+	10,000-12,000/ว	- พอมีประสบการณ์		
23	คนทำสวนผลไม้	1	ช	ไม่เกิน 50	ไม่จำกัด	10,000/ด	- มีประกันสังคม/หยุด 4 วันต่อเดือน	ห้างหุ้นส่วนสามัญอริศธรินารักษ์ (ผลิตอิฐมอญแดง)	093-3615567
24	คนงานผลิตอิฐแดง	2	ช	ไม่จำกัด	ไม่จำกัด	315/ว	- มีประกันสังคม,ทำงานละเอียด-ขุดดินได้,ยกของหนักได้	118 หมู่ 11 ตำบลคูบัว อำเภอเมือง จังหวัดราชบุรี	
25	พนักงานขับรถ+ยกดิน	5	ช	18-55	ไม่จำกัด	350/ว	- ต้องมีใบขับขี่,ขยัน-ไม่ติดโทรศัพท์,สุขภาพแข็งแรง	บ้านดินเกษตร (ผลิตหรือจำหน่ายผลิตภัณฑ์จากดิน) 350 หมู่ 3 ตำบลเจดีย์หัก อำเภอเมือง จังหวัดราชบุรี	081-4662546

ลำดับ	ตำแหน่งงาน	จำนวน	เพศ	อายุ	วุฒิ	ค่าจ้าง	เงื่อนไข	สถานประกอบการ	เบอร์โทร
26	คัตแยกพัสดุ	50	ช/ญ	20+	ไม่จำกัด	12,000+/ต	- ขับรถขนพัสดุบริษัท	บริษัท J&T express จำกัด (ขนส่ง)	032-9104567
27	พนักงานขับรถส่งของ (ขับรถส่งของ)	10	ช/ญ	20+	ไม่จำกัด	12,000-15,000/ท	- ขับรถขนพัสดุบริษัท	67/3 หมู่ 1 ตำบลวังมะนาว อำเภอปากท่อ จังหวัดราชบุรี	
28	ฝ่ายบุคคล	2	ช/ญ	20+	ไม่จำกัด	15,000+/ต			
29	พนักงานส่งพัสดุ (รถจักรยานยนต์)	10+	ช/ญ	20+	ไม่จำกัด	12,000-25,000/ท	- รถจักรยานยนต์ของตัวเอง		
30	ผู้ช่วยเชฟเบเกอร์รี่	1	ญ	25-35	ม.6+	125000/ต	- รู้จักขนมต่างๆ และชอบทำงาน,สะอาด	ร้านกาแฟสุขใจ (ขายปลีก-ขายส่งนมอบ)	087-6647933
31	ผู้ช่วยแม่ครัว	1	ช/ญ	25-40	ม.3+	10,000/ต	- รักงานอาหาร,สะอาด	45/2 หมู่ 4 ตำบลบ้านไร่ อำเภอเมือง จังหวัดราชบุรี	
32	ช่างเชื่อมอาร์กอน	3	ช	25	ไม่จำกัด	600/ว	- ตามแต่ตกลง	ห้างหุ้นส่วนจำกัด ประνομ ช่างกล (งานเชื่อมโลหะ)	085-2660775
33	ช่างเชื่อมไฟฟ้า	3	ช	25	ไม่จำกัด	500/ว	"	7/8 หมู่ 6 ตำบลบ้านไร่ อำเภอเมือง จังหวัดราชบุรี	
34	ผู้ช่วยช่าง (ลูกมือ)	3	ช	25	ไม่จำกัด	450/ว	"		
35	แม่บ้าน-ขับรถได้	1	ญ	ไม่จำกัด	ไม่จำกัด	320/ว	- ต้องการคนที่พักอยู่ในอำเภอเมืองราชบุรี - หยุควันเสาร์ (ทำวันอาทิตย์-วันศุกร์)	คลินิกบ้านหมอแผนไทย (คลินิก) 145/679 หมู่ 7 ตำบลคอนตะโก อำเภอเมือง จังหวัดราชบุรี	081-5710861
36	ผู้จัดการส่วนพัฒนาสินค้า RD Department Manager	2	ช/ญ	20+	ป.ตรี+	ตามตกลง	- พัฒนาลิขสิทธิ์ วิทยาศาสตร์และเทคโนโลยีการอาหาร หรือสาขาอื่นที่เกี่ยวข้องกับงานพัฒนาสินค้า - มีประสบการณ์ 15 ปี	บริษัท คิวพี (ประเทศไทย) จำกัด (ผลิตอาหารสำเร็จรูปและเครื่องปรุงรส)	083-8562185 083-8426420
37	ผู้จัดการแผนกพัฒนาสินค้า RD Section Manager	3	ช/ญ	20+	ป.ตรี+	ตามตกลง	- พัฒนาลิขสิทธิ์ วิทยาศาสตร์และเทคโนโลยีการอาหาร หรือสาขาอื่นที่เกี่ยวข้องกับงานพัฒนาสินค้า - มีประสบการณ์ 8-10 ปี	สวัสดิการ : โบนัส ขึ้นเงินเดือน ประกันอุบัติเหตุ ต่อ 6443 สหกรณ์ออมทรัพย์ กองทุนสำรองเลี้ยงชีพ เบี้ยขยัน เงินช่วยเหลือต่างๆ และสวัสดิการอื่นๆ	032-741771-5
38	ผู้จัดการส่วนอาวุโสทรัพยากรมนุษย์ Senior HR&GA Department Manager	1	ช/ญ	20+	ป.ตรี+	ตามตกลง	- บริหารทรัพยากรมนุษย์ รัฐศาสตร์ หรืออื่นๆ ที่เกี่ยวข้องกับงานบริหารทรัพยากรมนุษย์ - มีประสบการณ์ 20 ปี	หมดเขตรับสมัครวันที่ 20 กรกฎาคม 2563	
39	ผู้จัดการส่วนวิศวกรรม Engineer Department Manager	1	ช/ญ	20+	ป.ตรี+	ตามตกลง	- วิศวกรรมไฟฟ้า วิศวกรรมศาสตร์ หรือสาขาอื่นๆ ที่เกี่ยวข้องกับวิชาชีพช่าง มีประสบการณ์ 20 ปี		
40	ผู้จัดการแผนกวิศวกรรม Engineer Section Manager	2	ช/ญ	20+	ป.ตรี+	ตามตกลง	- วิศวกรรมไฟฟ้า วิศวกรรมศาสตร์ หรือสาขาอื่นๆ ที่เกี่ยวข้องกับวิชาชีพช่าง มีประสบการณ์ 8-10 ปี		
41	ผู้จัดการส่วนคลังสินค้าและจัดส่ง WH&LG Department Manager	1	ช/ญ	20+	ป.ตรี+	ตามตกลง	- โลจิสติกส์หรือห่วงโซ่อุปทาน หรือสาขาอื่นที่เกี่ยวข้อง - บริหารส่วนคลังสินค้าและจัดส่ง, ประสบการณ์ 20 ปี		
42	ผู้จัดการส่วนบัญชีและการเงิน ACC&FN Department Manager	1	ช/ญ	20+	ป.ตรี+	ตามตกลง	- สาขาบัญชี การเงิน		
43	พนักงานรายเดือน แผนกพัฒนาผลิตภัณฑ์	1	ช/ญ	18+	ม.6+	ตามตกลง	- คหกรรมศาสตร์ อาหารและโภชนาการ - พัฒนาลิขสิทธิ์กลุ่มผลิตภัณฑ์ มีความรู้สายงานอาหาร		
44	ช่างยนต์	1	ช	25+	ปวส.	9,500-12,000/ท	- ประกันสังคม - ออกนอกสถานที่ได้ มีใบขับขี่	บริษัท ปลายเพาเวอร์เซอร์วิส จำกัด (จำหน่าย-ซ่อมเครื่อง Generatar) 89 หมู่ 4 ตำบลหินกอง อำเภอเมือง จังหวัดราชบุรี	097-9454294

ลำดับ	ตำแหน่งงาน	จำนวน	เพศ	อายุ	วุฒิ	ค่าจ้าง	เงื่อนไข	สถานประกอบการ	เบอร์โทร
45	ช่างชำนาญการ	1	ช	20-40	ไม่จำกัด	350-450/ว	- ซ่อมรถยนต์ 6-10 ล้อ เบรก ครีซ เกียร์ เฟืองท้าย - มีห้องพักให้	ชาติการช่าง (อยู่ซ่อมรถ) 38/3 หมู่ 4 ตำบลลาดบัวขาว อำเภอบ้านโป่ง จังหวัดราชบุรี	089-6114644
46	พนักงานขับรถเกรด/รถบด	1	ช	25-60	ไม่จำกัด	315/ว	- มีประสบการณ์ขับรถเกรด/รถบด	บริษัท เจริญกิจ ซี เค จำกัด (รับเหมาก่อสร้าง)	032-211157
47	ช่างก่อสร้าง/ไฟร์แมน	1	ช	25-60	ปวช.-ปวส.	315+/ว	- มีประสบการณ์ทำงาน 1 ปี ขึ้นไป	70 ม.14 ถ.ทรงพล ต.ปากแรต อ.บ้านโป่ง จ.ราชบุรี	
48	พนักงานขับรถพ่วง	1	ช	25-60	ไม่จำกัด	315+/ว	- มีประสบการณ์ในการขับรถพ่วง		
49	เลขาผู้บริหาร	1	ญ	25-35	ป.ตรี	12,000/ด	- ติดต่อประสานงานภายใน-ภายนอกที่ได้รับมอบหมาย - ทำงานที่ออฟฟิศเป็นส่วนใหญ่ - ขับรถได้ มีใบขับขี่ สามารถไปกลับหรือค้างคืนต่างจังหวัดได้ (เป็นบางครั้ง)	บริษัท บ้านโป่งเปเปอร์ จำกัด 93/5 หมู่ 4 ตำบลบ้านสิงห์ อำเภอโพธาราม จังหวัดราชบุรี	032-232959
50	พนักงานขับรถเทเลอร์ - รถพ่วง	2	ช	20+	ไม่จำกัด	315+/ว	- ต้องมีใบขับขี่	ป้อเจริญค้าวัสดุ (จำหน่ายวัสดุก่อสร้าง) 119 ถ.โพธาราม-บ้านเลือก ต.โพธาราม อ.โพธาราม จ.ราชบุรี	032 232 994
51	พนักงานประจำฟาร์มวัว	2	ช/ญ	18+	ไม่จำกัด	315/ว	** มีบ้านพักให้ รับเป็นครอบครัว	เสนีย์โยธินฟาร์ม (ฟาร์มวัวและจำหน่าย)	081-4279949
52	พนักงานไร่ปลูกหญ้า	2	ช/ญ	18+	ไม่จำกัด	315/ว		9 ม.3 ต.ธรรมเสน อ.โพธาราม จ.ราชบุรี	
53	ผู้ช่วยผู้จัดการโรงงาน	2	ช/ญ	ไม่เกิน 35	ปวช.+	15,000-18,000/ด	- สื่อสารภาษาจีนได้ในระดับดี,มีภาวะผู้นำ - สามารถอดทนต่อแรงกดดันได้ดี *(สวัสดิการตามโครงสร้างบริษัท)*	บริษัท กรีนเกรซ อินเตอร์ เนชั่นแนล จำกัด (ผลิตกล่องสินค้าแปรรูป) 116 หมู่ 1 ตำบลบ้านฆ้อง อำเภอโพธาราม จังหวัดราชบุรี	081-1646550
54	Technician	1	ช	25+	ปวช.-ปวส.	10,000+/ด	- มีประสบการณ์การ Extrusion อย่างน้อย 3 ปี - มีความรับผิดชอบ	บริษัท อีเคบานา เอ็นจิเนียริง จำกัด (ผลิตพลาสติกหุ้มสายไฟแรงสูงชนิดขดตัวด้วยความร้อน) 155/47 หมู่ 4 ตำบลเจ็ดเสมียน อำเภอโพธาราม จังหวัดราชบุรี	098-2711120
55	พนักงานบัญชี	1	ญ	20-30	ป.ตรี	20,000/ด	- ประกันสังคม,ประกันกลุ่ม AIA	บริษัท เจเอสเอ็ม คอนโทรลส์ แอนด์ เอนจิเนียริง จำกัด (ซ่อม ติดตั้งเครื่องจักร) (ในนิคมอุตสาหกรรมราชบุรี) 155/85 หมู่ 4 ตำบลเจ็ดเสมียน อำเภอโพธาราม จังหวัดราชบุรี	032-240491
56	ช่างไฟฟ้า	1	ช/ญ	ไม่จำกัด	ปวช.+	315/วพิเศษลง	- ดูแลไฟฟ้าภายในโรงงาน	บริษัท วังมะนาวเกษตรภัณฑ์ จำกัด (ผลิตและจำหน่ายวัตถุดิบผสมอาหารสัตว์)	099-3233777
57	ช่างยนต์	1	ช/ญ	ไม่จำกัด	ปวช.+	315/วพิเศษลง	- ดูแลและซ่อมรถเบื้องต้นได้		089-1396628
58	พนักงานผลิต	1	ช/ญ	ไม่จำกัด	ไม่จำกัด	315/วพิเศษลง	- ควบคุมการผลิต	26 หมู่ 5 ตำบลวังมะนาว อำเภอปากท่อ จังหวัดราชบุรี	
59	พนักงานซ่อมบำรุง	1	ช/ญ	ไม่จำกัด	ไม่จำกัด	315/วพิเศษลง	- ตรวจสอบ ดูแลบำรุงรักษาเครื่องจักร		
60	พนักงานแผนกบัญชี	1	ช/ญ	ไม่เกิน 40	ปวช.-ปวส.	9,100/ด	- จบสาขาการบัญชีตรง - ไม่หยุดงานบ่อย		
61	พนักงานขาย	1	ช/ญ	18+	ไม่จำกัด	9,100	- รักษานขาย รักษานบริการ พุดจาไพเราะ - ขยัน อดทน ไม่หยุดงานบ่อย		
62	พนักงานส่งของ	2	ช	20+	ไม่จำกัด	315/ว	- ส่งแผ่นเมทัลชีท ติดตามรถ	ห้างหุ้นส่วนจำกัด เอสเจเมทัลชีท (ผลิตหลังคาเมทัลชีท)	032-730853
63	พนักงานขับรถ	1	ช	25+	ไม่จำกัด	315/ว	- มีใบขับขี่รถยนต์	59 หมู่ 1 ตำบลปลอกระดาน อำเภอปากท่อ จังหวัดราชบุรี	
64	พนักงานฝ่ายผลิต	2	ช	18+	ไม่จำกัด	320/ว		บริษัท ชัยศิริวัฒน์ สตีล จำกัด (โรงงานผลิตหลังคาเหล็กเมทัลชีท)	061-8508778
65	พนักงานบัญชี	1	ญ	18+	ป.ตรี	15,000/ด		185/1 หมู่ 5 ตำบลท่าเคย อำเภอสวนผึ้ง จังหวัดราชบุรี	
66	เสมียน (ประจำสาขา)	1	ญ	18+	ไม่จำกัด	320/ว			
67	พนักงานขับรถบรรทุก	2	ช	18+	ไม่จำกัด	320/ว	- มีใบขับขี่รถยนต์ประรถบรรทุก		

ลำดับ	ตำแหน่งงาน	จำนวน	เพศ	อายุ	วุฒิ	ค่าจ้าง	เงื่อนไข	สถานประกอบการ	เบอร์โทร
68	ผู้ช่วยผู้จัดการโรงงาน	2	ช/ญ	ไม่เกิน 35	ปวช.+	13,000-18,000/ว	- สื่อสารภาษาจีนได้ระดับดี - มีภาวะผู้นำ, ทนแรงกดดันได้ดี, มีความรับผิดชอบสูง *สวัสดิการ ตามโครงสร้างบริษัท*	บริษัท ราชบุรี กรีน (แปรรูปมะพร้าว) 106 หมู่ 6 ตำบลวัดแก้ว อำเภอบางแพ จังหวัดราชบุรี	032-720370
69	จป.วิชาชีพ	1	ช/ญ	21+	ป.ตรี+	15,000+/ว			
70	ผู้ฝึกการ (ที่สามารถทำงานได้)	2	ช/ญ	18+	ไม่จำกัด	315/ว			
71	ช่างเชื่อมโลหะ	2	ช	18+	ป.6	10,000/ว	- มีประสบการณ์จะพิจารณาเป็นพิเศษ	บริษัท แทนทับ เอ็นจิเนียริง จำกัด (ประกอบรถสไลด์ ทางลาด) 68 ม.7 ต.วัดแก้ว อ.บางแพ จ.ราชบุรี	094-5455712
72	ธุรการ	1	ญ	23-35	ป.ตรี	350+/ว	- จบทางด้านวิทยาศาสตร์	บริษัท โรกิต้า จำกัด (ผลิตเคมีเกษตร)	
73	ธุรการทั่วไป	4	ญ	23-35	ปวช.-ป.ตรี	350+/ว	- ไม่จำกัดสาขาวิชา	89 หมู่ 5 ซอยร่วมใจ ตำบลวังงาม อำเภอดำเนินสะดวก จังหวัดราชบุรี	
74	พนักงานขับรถส่งของ	1	ช	23-35	ไม่จำกัด	350+/ว	- มีใบอนุญาตขับขี่ประเภท ท.4 จะพิจารณาเป็นพิเศษ		
75	พนักงานทั่วไป	10	ช/ญ	20+	ไม่จำกัด	315/ว			
76	ช่างซ่อมบำรุง	2	ช	22+	ปวช.+	400+/วัน	- ถ้ามีประสบการณ์จะพิจารณาเป็นพิเศษ	ไม้แก้วดำเนินรีสอร์ท เลขที่ 333 หมู่9 ตำบลดำเนินสะดวก อำเภอดำเนินสะดวก จังหวัดราชบุรี	032-245120-1