



สถานการณ์แรงงาน

และ

ความต้องการแรงงานรายจังหวัด

ประจำเดือนพฤศจิกายน



กองบริหารข้อมูลตลาดแรงงาน  
ศูนย์ทะเบียนข้อมูลตลาดแรงงาน



DOWNLOAD  
EXCEL



ตารางที่ 1 ประชากรอายุ 15 ปีขึ้นไป จำแนกตามสถานภาพแรงงานรายจังหวัด ไตรมาสที่ 3 (กรกฎาคม - กันยายน) 2563

หน่วย : คน

จังหวัด	ประชากร อายุ 15 ปี ขึ้นไป	กำลังแรงงานรวม				ผู้ไม่อยู่ในกำลังแรงงาน			
		รวม	ผู้มีงานทำ	ผู้ว่างงาน	ผู้ที่รอฤดูกาล	รวม	ทำงานบ้าน	เรียนหนังสือ	อื่น ๆ
รวม	56,883,777	38,672,524	37,907,002	737,646	61,145	19,220,014	5,035,786	4,359,265	8,772,944
1. กรุงเทพมหานคร	7,651,377	5,404,941	5,287,678	110,396	6867	2,246,436	610,205	529,056	1,107,175
2. สมุทรปราการ	1,940,237	1,382,296	1,350,008	32,288	0	557,941	171,033	117,746	269,162
3. นนทบุรี	1,462,103	980,645	958,554	22,090	0	481,458	150,489	93,969	237,001
4. ปทุมธานี	1,381,184	976,810	946,385	30,425	0	404,374	130,783	110,989	172,611
5. พระนครศรีอยุธยา	741,731	499,930	490,667	9,263	164	241,637	58,500	57,693	125,444
6. อ่างทอง	219,200	136,667	132,714	3,953	388	82,145	21,519	15,317	45,309
7. ลพบุรี	651,462	448,068	432,001	16,067	2,165	201,229	47,182	48,185	105,862
8. สิงห์บุรี	176,465	111,051	109,865	1,186	0	65,414	19,123	11,896	34,394
9. ชัยนาท	267,672	186,561	180,565	5,996	0	81,111	18,328	13,758	49,025
10. สระบุรี	596,958	404,449	391,220	13,229	0	192,509	65,908	38,635	87,965
11. ชลบุรี	1,508,179	1,027,007	1,019,514	7,493	0	471,172	153,760	104,643	222,768
12. ระยอง	766,865	595,195	587,276	7,919	599	171,071	52,490	45,922	72,659
13. จันทบุรี	470,145	365,614	363,217	2,398	0	104,531	28,271	23,709	52,550
14. ตราด	239,919	173,680	171,911	1,770	0	66,239	23,868	12,212	30,159
15. ฉะเชิงเทรา	688,899	449,564	441,781	7,783	0	239,335	94,002	48,342	96,991
16. ปราจีนบุรี	528,400	361,109	353,518	7,590	866	166,426	49,186	34,644	82,592
17. นครนายก	243,157	153,239	152,887	351	306	89,613	25,091	17,199	47,323
18. สระแก้ว	504,671	322,552	309,083	13,469	74	182,046	66,245	30,212	85,588
19. ราชบุรี	670,603	456,735	447,190	9,544	1,317	212,552	44,146	45,367	123,038

จังหวัด	ประชากร อายุ 15 ปี ขึ้นไป	กำลังแรงงานรวม				ผู้ไม่อยู่ในกำลังแรงงาน			
		รวม	ผู้มีงานทำ	ผู้ว่างงาน	ผู้ที่รอดูกาล	รวม	ทำงานบ้าน	เรียนหนังสือ	อื่น ๆ
20. กาญจนบุรี	648,338	457,378	449,048	8,330	2,988	187,972	56,000	42,097	89,876
21. สุพรรณบุรี	724,880	453,805	447,815	4,990	6,261	265,814	67,755	45,112	152,948
22. นครปฐม	974,499	691,242	682,944	8,298	0	283,257	87,777	59,766	135,714
23. สมุทรสาคร	899,188	719,882	709,617	10,264	0	179,306	44,641	58,602	76,063
24. สมุทรสงคราม	164,156	111,435	110,215	1,220	0	52,721	17,691	9,732	25,299
25. เพชรบุรี	402,591	282,548	278,995	3,552	0	120,043	24,971	32,230	62,842
26. ประจวบคีรีขันธ์	375,998	264,382	262,074	2,308	87	111,528	38,847	21,187	51,495
27. เชียงใหม่	1,453,517	1,009,845	989,347	20,498	0	443,672	94,239	119,028	230,406
28. ลำพูน	357,125	264,670	262,568	2,102	0	92,455	21,246	20,521	50,688
29. ลำปาง	632,562	407,383	403,848	3,535	0	225,179	47,220	43,560	134,399
30. อุตรดิตถ์	363,177	218,417	214,881	3,536	0	144,790	43,962	28,925	71,872
31. แพร่	363,036	234,863	232,332	2,530	2,498	125,678	35,058	26,673	63,947
32. น่าน	361,689	240,518	238,887	1,631	501	1,202,670	35,450	26,544	58,677
33. พะเยา	346,273	216,254	213,048	3,206	5,017	125,002	28,831	28,313	67,858
34. เชียงราย	952,000	599,083	592,959	6,124	155	352,762	102,157	95,080	155,525
35. แม่ฮ่องสอน	152,116	107,140	106,474	666	178	44,798	12,079	10,167	22,552
36. นครสวรรค์	815,226	548,826	543,757	5,069	931	265,469	69,369	53,584	142,517
37. อุทัยธานี	238,519	154,419	152,178	2,240	684	83,416	26,530	12,844	44,042
38. กำแพงเพชร	625,481	424,714	416,543	8,170	6,319	194,448	65,657	41,149	87,647
39. ตาก	388,106	239,027	236,342	2,685	1,407	147,672	55,930	32,443	59,299
40. สุโขทัย	511,678	339,318	330,515	8,803	0	172,360	41,360	31,873	99,127
41. พิษณุโลก	739,316	498,603	482,632	15,970	0	240,714	65,916	67,980	106,819
42. พิจิตร	444,929	293,578	290,985	2,592	318	151,033	46,009	27,780	77,243

จังหวัด	ประชากร อายุ 15 ปี ขึ้นไป	กำลังแรงงานรวม				ผู้ไม่อยู่ในกำลังแรงงาน			
		รวม	ผู้มีงานทำ	ผู้ว่างงาน	ผู้ที่รอฤดูกาล	รวม	ทำงานบ้าน	เรียนหนังสือ	อื่น ๆ
43. เพชรบูรณ์	739,163	486,276	482,082	4,194	5,605	247,282	50,600	51,710	144,972
44. นครราชสีมา	2,055,690	1,335,269	1,289,307	45,962	5,501	714,921	188,941	168,196	357,784
45. บุรีรัมย์	977,736	672,982	655,813	17,169	0	304,754	70,101	77,103	157,551
46. สุรินทร์	867,432	554,352	541,610	12,742	468	312,612	75,737	79,940	156,935
47. ศรีสะเกษ	811,359	579,284	579,284	0	119	231,956	37,481	71,184	123,290
48. อุบลราชธานี	1,362,664	880,619	879,575	1,044	0	482,045	114,202	122,188	245,654
49. ยโสธร	387,512	283,571	281,722	1,850	148	103,793	12,528	30,311	60,953
50. ชัยภูมิ	779,815	474,063	473,539	524	92	305,660	103,746	50,999	150,915
51. อำนาจเจริญ	219,775	135,659	134,298	1,361	855	83,261	17,909	17,938	47,414
52. บึงกาฬ	269,403	176,816	172,686	4,129	44	92,543	21,386	20,935	50,222
53.หนองบัวลำภู	368,909	233,220	226,950	6,270	1,475	134,214	47,605	25,345	61,264
54. ขอนแก่น	1,458,901	932,097	905,865	26,232	2,242	524,562	97,547	193,210	233,805
55. อุดรธานี	1,008,961	635,669	631,873	3,795	804	372,488	93,556	104,585	174,347
56. เลย	446,243	313,069	311,039	2,030	1,591	131,583	26,278	30,736	74,569
57. หนองคาย	352,942	216,831	214,541	2,290	172	135,939	35,926	34,283	65,731
58. มหาสารคาม	680,209	428,127	422,861	5,266	0	252,082	60,251	79,913	111,918
59. ร้อยเอ็ด	857,923	568,761	565,185	3,575	0	289,162	48,580	73,248	167,334
60. กาฬสินธุ์	652,874	401,135	395,919	5,215	226	241,514	102,406	52,320	96,788
61. สกลนคร	730,242	429,782	423,620	6,163	0	300,460	87,756	70,075	142,629
62. นครพนม	442,115	299,023	293,144	5,879	856	142,236	30,511	38,963	72,763
63. มุกดาหาร	275,240	201,785	199,788	1,997	0	73,455	13,196	22,201	38,059
64. นครศรีธรรมราช	1,273,937	903,973	875,195	8,778	0	369,964	121,971	76,227	171,765
65. กระบี่	297,502	215,633	206,822	8,811	0	81,869	36,749	20,237	24,883

จังหวัด	ประชากร อายุ 15 ปี ขึ้นไป	กำลังแรงงานรวม				ผู้ไม่อยู่ในกำลังแรงงาน			
		รวม	ผู้มีงานทำ	ผู้ว่างงาน	ผู้ที่รอดูกาล	รวม	ทำงานบ้าน	เรียนหนังสือ	อื่น ๆ
66. พังงา	219,221	152,838	143,046	9,792	0	66,383	29,702	9,345	27,335
67. ภูเก็ต	453,608	318,674	289,656	29,018	0	134,934	39,080	37,386	58,468
68. สุราษฎร์ธานี	880,164	616,800	610,504	6,296	0	263,364	100,588	64,922	97,854
69. ระนอง	205,137	132,828	130,374	2,455	312	71,998	35,034	13,799	23,164
70. ชุมพร	412,675	286,085	285,221	865	96	126,493	55,427	22,672	48,394
71. สงขลา	1,270,132	875,912	843,784	32,128	0	394,220	91,164	129,210	173,847
72. สตูล	217,796	146,738	142,368	4,370	0	71,058	22,308	18,446	30,303
73. ตรัง	514,743	376,586	372,152	4,434	0	138,157	46,353	38,482	53,323
74. พัทลุง	422,074	310,270	306,772	3,498	0	111,804	26,842	31,371	53,591
75. ปัตตานี	472,023	310,233	300,875	9,358	0	161,790	43,413	52,899	65,478
76. ยะลา	336,911	229,160	223,529	5,631	0	107,751	27,715	45,717	34,320
77. นราธิวาส	519,119	344,961	321,965	22,996	449	173,709	64,373	48,485	60,851

ที่มา : สำนักงานสถิติแห่งชาติ

ตารางที่ 2 ประชากรอายุ 15 ปีขึ้นไปที่มีงานทำ จำแนกตามระดับการศึกษา รายจังหวัด ไตรมาสที่ 3 (กรกฎาคม - กันยายน) 2563

หน่วย : คน

จังหวัด	รวม	ไม่มี การศึกษา	ต่ำกว่า ประถมศึกษา	ประถม ศึกษา	มัธยมศึกษา ตอนต้น	มัธยมศึกษาตอนปลาย			อุดมศึกษา	อื่น ๆ	ไม่ทราบ
						สายสามัญ	สายอาชีวศึกษา	สายวิชาการศึกษา			
รวม	37,927,002	1,044,269	6,701,221	8,218,061	6,485,095	5,138,455	1,452,495	4,564	8,522,631	123,831	236,380
1. กรุงเทพมหานคร	5,287,678	123,975	295,594	821,329	822,691	674,526	287,858	873	2,231,442	0	29,390
2. สมุทรปราการ	1,350,008	18,333	73,164	204,731	285,370	231,260	87,608	1,593	386,783	0	61,166
3. นนทบุรี	958,554	22,035	49,349	125,115	163,033	100,400	54,983	0	440,356	0	3,283
4. ปทุมธานี	946,385	8,096	79,747	140,566	208,477	172,923	50,808	0	279,649	0	6,119
5. พระนครศรีอยุธยา	490,667	2,370	62,644	60,118	106,897	87,081	35,215	0	136,342	0	0
6. อ่างทอง	132,714	506	26,255	20,654	21,672	22,557	8,912	0	31,158	0	1,000
7. ลพบุรี	432,001	7,622	83,104	93,599	73,490	51,309	26,231	0	95,548	0	1,098
8. สิงห์บุรี	109,865	458	20,115	21,796	16,493	17,692	6,524	0	26,357	0	430
9. ชัยนาท	180,565	4,089	45,540	35,958	31,187	22,440	8,113	0	32,637	0	601
10. สระบุรี	391,220	6,092	61,303	72,098	74,336	64,176	27,689	0	84,948	0	578
11. ชลบุรี	1,019,514	20,236	65,216	168,159	242,237	172,136	55,319	0	258,495	1,289	36,427
12. ระยอง	587,276	20,890	75,695	128,259	124,763	65,856	26,285	0	131,851	11,179	2,498
13. จันทบุรี	363,217	11,172	78,586	95,099	61,290	39,820	10,602	0	63,783	0	2,865
14. ตราด	171,911	11,612	32,416	40,172	30,129	19,700	4,240	0	33,465	0	177
15. ฉะเชิงเทรา	441,781	5,771	49,167	113,305	104,358	64,412	17,805	0	85,653	0	1,310
16. ปราจีนบุรี	353,518	3,208	51,691	65,200	81,232	56,414	20,908	58	73,487	0	1,320
17. นครนายก	152,887	1,011	23,978	32,765	30,093	19,292	9,298	16	35,661	0	773
18. สระแก้ว	309,083	9,788	80,586	66,911	56,457	41,740	9,418	540	43,459	0	184

จังหวัด	รวม	ไม่มี การศึกษา	ต่ำกว่า ประถมศึกษา	ประถม ศึกษา	มัธยมศึกษา ตอนต้น	มัธยมศึกษาตอนปลาย			อุดมศึกษา	อื่น ๆ	ไม่ทราบ
						สายสามัญ	สายอาชีวศึกษา	สายวิชาการศึกษา			
19. ราชบุรี	447,190	24,041	93,942	105,063	72,973	47,322	23,430	0	78,606	0	1,813
20. กาญจนบุรี	449,048	38,195	89,548	109,471	62,681	52,694	15,788	0	75,471	0	5,200
21. สุพรรณบุรี	447,815	2,492	102,489	139,369	78,968	47,378	13,455	0	58,629	0	5,035
22. นครปฐม	682,944	52,082	89,670	163,116	141,492	76,420	26,117	0	127,585	0	6,462
23. สมุทรสาคร	709,617	60,643	63,884	107,051	127,019	65,847	27,258	0	147,295	92,161	18,459
24. สมุทรสงคราม	110,215	8,156	18,317	26,779	18,401	11,939	6,082	0	20,520	0	21
25. เพชรบุรี	278,995	2,667	64,855	57,467	45,994	39,349	10,863	0	54,620	0	3,180
26. ประจวบคีรีขันธ์	262,074	12,122	44,566	68,187	43,203	34,967	12,271	0	46,139	0	619
27. เชียงใหม่	989,347	125,583	212,884	148,123	148,271	102,827	36,316	0	203,190	0	12,153
28. ลำพูน	262,568	15,810	53,505	47,429	36,596	40,754	14,447	59	53,968	0	0
29. ลำปาง	403,848	15,184	114,031	76,037	56,567	42,656	15,105	0	84,032	0	236
30. อุตรดิตถ์	214,881	3,291	54,827	47,631	27,174	32,894	8,591	298	40,175	0	0
31.แพร่	232,332	1,496	65,441	42,348	31,871	33,624	7,851	0	49,701	0	0
32. น่าน	238,887	9,273	53,472	56,457	27,482	43,381	7,308	0	41,514	0	0
33. พะเยา	213,048	6,595	62,575	41,070	25,659	34,416	5,660	0	36,893	0	180
34. เชียงราย	592,959	42,896	165,247	140,144	73,806	68,614	6,758	0	95,494	0	0
35. แม่ฮ่องสอน	106,474	33,070	9,654	21,993	14,263	13,394	1,793	0	12,307	0	0
36. นครสวรรค์	543,757	14,272	161,411	108,787	79,445	63,319	15,552	0	100,625	0	346
37. อุทัยธานี	152,178	4,259	43,798	32,751	22,413	19,087	3,856	0	26,014	0	0
38. กำแพงเพชร	416,543	14,376	114,088	107,542	74,125	26,969	11,248	0	65,314	0	2,881
39. ตาก	236,342	36,673	45,277	42,462	34,056	27,208	3,651	148	37,859	8,229	779

จังหวัด	รวม	ไม่มี การศึกษา	ต่ำกว่า ประถมศึกษา	ประถม ศึกษา	มัธยมศึกษา ตอนต้น	มัธยมศึกษาตอนปลาย			อุดมศึกษา	อื่น ๆ	ไม่ทราบ
						สายสามัญ	สายอาชีวศึกษา	สายวิชาการศึกษา			
40. สุโขทัย	330,515	5,101	89,644	84,289	44,688	35,564	11,749	85	59,395	0	0
41. พิษณุโลก	482,632	5,724	125,097	83,404	84,602	67,938	15,791	0	100,076	0	0
42. พิจิตร	290,985	4,123	79,874	56,016	55,557	33,522	9,043	0	52,798	52	0
43. เพชรบูรณ์	482,082	11,754	136,684	107,226	87,483	54,380	15,293	0	69,262	0	0
44. นครราชสีมา	1,289,307	14,006	317,207	284,414	229,342	205,190	43,411	0	195,737	0	0
45. บุรีรัมย์	655,813	11,895	200,260	158,871	94,720	87,959	16,488	0	85,620	0	0
46. สุรินทร์	541,610	11,364	187,496	117,081	74,586	70,652	12,215	0	68,216	0	0
47. ศรีสะเกษ	579,284	5,546	200,582	167,799	83,650	61,955	8,193	0	51,559	0	0
48. อุบลราชธานี	879,575	2,262	218,632	284,425	186,117	94,767	14,425	0	78,947	0	0
49. ยโสธร	281,722	536	82,784	87,565	37,118	33,457	5,108	0	35,154	0	0
50. ชัยภูมิ	473,539	2,488	140,090	130,119	71,195	60,190	9,993	0	59,464	0	0
51. อำนาจเจริญ	134,298	885	39,014	39,325	19,037	17,381	2,735	0	15,793	0	128
52. บึงกาฬ	172,686	1,883	42,244	54,623	29,780	24,096	2,257	0	17,423	0	380
53. หนองบัวลำภู	226,950	957	63,176	65,075	33,332	25,407	2,960	677	35,366	0	0
54. ขอนแก่น	905,865	0	176,982	239,579	158,707	158,842	13,999	0	157,756	0	0
55. อุดรธานี	631,873	3,613	152,897	181,295	110,605	73,129	17,134	0	93,200	0	0
56. เลย	311,039	2,721	65,718	87,604	59,414	47,357	8,446	0	39,779	0	0
57. หนองคาย	214,541	1,341	45,188	64,882	29,607	37,453	3,928	0	32,142	0	0
58. มหาสารคาม	422,861	825	108,822	101,862	56,908	82,647	7,376	0	64,421	0	0
59. ร้อยเอ็ด	565,185	238	167,827	151,850	69,039	91,867	14,328	0	70,036	0	0
60. กาฬสินธุ์	395,919	694	97,583	133,230	58,032	54,544	5,543	0	46,293	0	0

จังหวัด	รวม	ไม่มี การศึกษา	ต่ำกว่า ประถมศึกษา	ประถม ศึกษา	มัธยมศึกษา ตอนต้น	มัธยมศึกษาตอนปลาย			อุดมศึกษา	อื่น ๆ	ไม่ทราบ
						สายสามัญ	สายอาชีวศึกษา	สายวิชาการศึกษา			
61. สกลนคร	423,620	1,749	84,392	156,309	73,513	46,403	12,435	0	48,819	0	0
62. นครพนม	293,144	4,392	54,040	96,729	40,469	38,598	7,848	0	51,068	0	0
63. มุกดาหาร	199,788	3,319	43,960	53,204	38,682	30,654	4,286	0	25,683	0	0
64. นครศรีธรรมราช	895,195	11,362	164,728	213,730	165,391	108,640	33,797	0	196,971	0	576
65. กระบี่	206,822	2,435	35,741	51,413	37,304	28,588	9,389	217	41,519	0	216
66. พังงา	143,046	7,325	22,960	38,547	25,238	15,090	6,003	0	27,291	34	558
67. ภูเก็ต	289,656	2,415	26,821	53,239	54,844	43,465	18,011	0	86,331	0	4,530
68. สุราษฎร์ธานี	610,504	20,408	73,684	153,359	113,663	92,543	17,236	0	119,106	0	20,505
69. ระนอง	130,374	10,446	24,903	24,565	22,300	19,958	4,201	0	24,001	0	0
70. ชุมพร	285,221	16,257	48,884	63,709	64,512	39,134	10,745	0	41,980	0	0
71. สงขลา	843,784	10,897	123,657	172,774	139,780	128,029	29,891	0	228,250	7,664	2,842
72. สตูล	142,368	3,068	19,500	39,515	23,634	24,876	3,588	0	28,187	0	0
73. ตรัง	372,152	3,957	74,669	106,682	57,303	43,580	11,513	0	74,448	0	0
74. พัทลุง	306,772	672	69,638	67,650	44,523	45,845	13,856	0	64,588	0	0
75. ปัตตานี	300,875	17,966	45,481	89,948	41,057	58,223	3,176	0	44,767	195	62
76. ยะลา	223,529	5,536	23,238	67,392	44,186	60,191	1,275	0	19,211	2,500	0
77. นราธิวาส	321,965	33,669	49,493	93,651	48,513	47,548	3,614	0	44,949	528	0

ที่มา : สำนักงานสถิติแห่งชาติ

ตารางที่ 3 จำนวนตำแหน่งงานว่าง (ความต้องการแรงงาน) จำแนกตามประเภทอาชีพรายภาค/จังหวัด

หน่วย : คน

ภาค/จังหวัด	รวม	ผู้บัญญัติ กฎหมาย ข้าราชการ ระดับอาวุโส ผู้จัดการ	ผู้ประกอบการ วิชาชีพ ด้านต่าง ๆ	ช่างเทคนิค และ ผู้ปฏิบัติงานที่ เกี่ยวข้อง	เสมียน	พนักงานบริการ และพนักงาน ในร้านค้า และตลาด	6 ผู้ปฏิบัติงาน ฝีมือด้าน การเกษตร และประมง	7ผู้ปฏิบัติงานโดย ใช้ฝีมือในธุรกิจ การค้าที่เกี่ยวข้อง	ผู้ปฏิบัติงานโรงงาน เครื่องจักร และผู้ปฏิบัติงาน ด้านการประกอบ	อาชีพงานขั้น พื้นฐาน	ผู้ฝึกงาน
รวม	32,916	1,323	984	4,295	3,077	4,964	404	1,294	1,110	15,460	5
1 กรุงเทพมหานคร	8,872	128	361	919	493	3,103	1	427	114	3,326	0
สกก.1	309	10	17	11	18	197	0	0	17	39	0
สกก.2	589	12	36	160	75	17	0	30	12	247	0
สกก.3	626	2	25	82	35	458	1	7	4	12	0
สกก.4	4,551	48	153	299	109	1,648	0	65	33	2,196	0
สกก.5	952	2	35	83	30	13	0	254	4	531	0
สกก.6	765	10	2	12	27	691	0	0	5	18	0
สกก.7	264	19	31	60	19	28	0	7	14	86	0
สกก.8	31	1	2	4	16	4	0	2	2	0	0
สกก.9	339	21	6	27	25	18	0	55	18	169	0
สกก.10	446	3	54	181	139	29	0	7	5	28	0
2 สมุทรปราการ	367	6	16	51	99	24	0	36	34	101	0
3 นนทบุรี	862	6	32	131	109	69	333	13	29	140	0
4 ปทุมธานี	834	508	12	48	14	66	1	31	11	143	0
5 พระนครศรีอยุธยา	50	0	0	1	17	0	0	0	0	32	0
6 อ่างทอง	110	1	2	8	16	5	0	2	7	69	0
7 ลพบุรี	356	0	4	3	4	4	0	4	1	336	0
8 สิงห์บุรี	42	0	0	20	3	0	0	0	0	19	0

ภาค/จังหวัด		รวม	ผู้บัญญัติ กฎหมาย ข้าราชการ ระดับอาวุโส ผู้จัดการ	ผู้ประกอบ วิชาชีพ ด้านต่าง ๆ	ช่างเทคนิค และ ผู้ปฏิบัติงานที่ เกี่ยวข้อง	เสมียน	พนักงานบริการ และพนักงาน ในร้านค้า และตลาด	6 ผู้ปฏิบัติงาน ฝีมือด้าน การเกษตร และประมง	7ผู้ปฏิบัติงานโดย ใช้ฝีมือในธุรกิจ การค้าที่เกี่ยวข้อง	ผู้ปฏิบัติงานโรงงาน เครื่องจักร และผู้ปฏิบัติงาน ด้านการประกอบ	อาชีพงานชั้น พื้นฐาน	ผู้ฝึกงาน
9	ชัยนาท	11	0	0	3	8	0	0	0	0	0	0
10	สระบุรี	812	0	5	25	4	0	2	10	36	730	0
11	ชลบุรี	200	1	9	32	9	1	0	5	96	47	0
12	ระยอง	3,433	5	5	158	77	11	0	128	102	2,947	0
13	จันทบุรี	100	0	1	31	34	17	0	1	16	0	0
14	ตราด	300	12	15	56	82	57	6	9	14	49	0
15	ฉะเชิงเทรา	793	38	28	177	90	27	0	25	34	369	5
16	ปราจีนบุรี	50	0	0	6	4	10	0	15	1	14	0
17	นครนายก	12	0	0	0	0	9	0	0	0	3	0
18	สระแก้ว	51	0	0	34	0	0	0	10	7	0	0
19	ราชบุรี	110	3	2	21	12	9	0	22	0	41	0
20	กาญจนบุรี	915	4	5	41	28	31	0	5	6	795	0
21	สุพรรณบุรี	231	0	2	34	191	1	0	1	0	2	0
22	นครปฐม	374	46	20	41	19	10	0	2	18	218	0
23	สมุทรสาคร	722	19	5	100	69	51	0	36	59	383	0
24	สมุทรสงคราม	203	0	0	2	0	1	0	0	0	200	0
25	เพชรบุรี	27	0	0	5	3	3	0	1	13	2	0
26	ประจวบคีรีขันธ์	324	2	1	18	11	13	0	24	5	250	0
27	เชียงใหม่	1,606	58	97	286	466	216	5	41	27	410	0
28	ลำพูน	365	5	33	29	21	38	0	4	2	233	0
29	ลำปาง	140	1	1	10	13	10	0	3	21	81	0

ภาค/จังหวัด		รวม	ผู้บัญญัติ กฎหมาย ข้าราชการ ระดับอาวุโส ผู้จัดการ	ผู้ประกอบ วิชาชีพ ด้านต่าง ๆ	ช่างเทคนิค และ ผู้ปฏิบัติงานที่ เกี่ยวข้อง	เสมียน	พนักงานบริการ และพนักงาน ในร้านค้า และตลาด	6 ผู้ปฏิบัติงาน ฝีมือด้าน การเกษตร และประมง	7ผู้ปฏิบัติงานโดย ใช้ฝีมือในธุรกิจ การค้าที่เกี่ยวข้อง	ผู้ปฏิบัติงานโรงงาน เครื่องจักร และผู้ปฏิบัติงาน ด้านการประกอบ	อาชีพงานชั้น พื้นฐาน	ผู้ฝึกงาน
30	อุดรดิตถ์	58	7	5	7	21	0	0	1	3	14	0
31	แพร่	6	0	0	0	2	0	0	0	0	4	0
32	น่าน	308	10	11	42	10	67	0	20	14	134	0
33	พะเยา	43	1	2	9	14	8	0	0	3	6	0
34	เชียงราย	859	114	31	202	79	91	8	0	47	287	0
35	แม่ฮ่องสอน	22	1	0	4	4	8	0	2	3	0	0
36	นครสวรรค์	188	4	4	44	19	22	0	16	33	46	0
37	อุทัยธานี	2	0	0	0	0	0	0	0	0	2	0
38	กำแพงเพชร	181	2	3	13	67	44	0	2	7	43	0
39	ตาก	66	0	4	14	9	6	0	0	2	31	0
40	สุโขทัย	86	6	14	13	15	11	0	11	2	14	0
41	พิษณุโลก	514	5	2	11	19	21	25	78	20	333	0
42	พิจิตร	214	4	0	24	11	31	0	0	2	142	0
43	เพชรบูรณ์	123	0	1	1	4	4	0	0	0	113	0
44	นครราชสีมา	702	3	16	153	21	45	10	8	29	417	0
45	บุรีรัมย์	302	2	6	141	39	12	0	0	0	102	0
46	สุรินทร์	622	20	14	60	34	55	0	12	6	421	0
47	ศรีสะเกษ	164	2	11	7	25	38	0	6	4	71	0
48	อุบลราชธานี	172	5	5	43	90	7	0	8	8	6	0
49	ยโสธร	29	2	0	0	1	23	0	0	0	3	0
50	ชัยภูมิ	18	7	0	4	0	1	0	0	1	5	0

ภาค/จังหวัด		รวม	ผู้บัญญัติ กฎหมาย ข้าราชการ ระดับอาวุโส ผู้จัดการ	ผู้ประกอบ วิชาชีพ ด้านต่าง ๆ	ช่างเทคนิค และ ผู้ปฏิบัติงานที่ เกี่ยวข้อง	เสมียน	พนักงานบริการ และพนักงาน ในร้านค้า และตลาด	6 ผู้ปฏิบัติงาน ฝีมือด้าน การเกษตร และประมง	7ผู้ปฏิบัติงานโดย ใช้ฝีมือในธุรกิจ การค้าที่เกี่ยวข้อง	ผู้ปฏิบัติงานโรงงาน เครื่องจักร และผู้ปฏิบัติงาน ด้านการประกอบ	อาชีพงานชั้น พื้นฐาน	ผู้ฝึกงาน
51	อำนาจเจริญ	48	0	0	6	0	0	0	0	0	42	0
52	บึงกาฬ	0	0	0	0	0	0	0	0	0	0	0
53	หนองบัวลำภู	684	16	7	44	14	34	0	17	0	552	0
54	ขอนแก่น	160	1	5	6	3	4	0	9	10	122	0
55	อุดรธานี	205	5	0	141	15	1	0	9	1	33	0
56	เลย	173	0	0	45	53	0	0	0	0	75	0
57	หนองคาย	90	1	9	22	11	12	0	5	12	18	0
58	มหาสารคาม	70	0	0	14	11	2	0	0	1	42	0
59	ร้อยเอ็ด	165	4	0	61	24	8	0	11	0	57	0
60	กาฬสินธุ์	86	0	0	18	14	16	0	16	4	18	0
61	สกลนคร	108	20	0	24	7	14	0	0	20	23	0
62	นครพนม	148	13	11	38	13	29	0	16	8	20	0
63	มุกดาหาร	139	7	4	26	32	27	2	1	22	18	0
64	นครศรีธรรมราช	347	12	60	90	66	47	5	8	22	37	0
65	กระบี่	261	8	7	87	78	53	0	20	3	5	0
66	พังงา	63	7	1	5	29	1	0	0	0	20	0
67	ภูเก็ต	784	26	44	221	45	168	1	49	1	229	0
68	สุราษฎร์ธานี	244	34	4	43	32	13	0	2	84	32	0
69	ระนอง	138	0	1	12	20	15	4	6	4	76	0
70	ชุมพร	636	41	14	109	61	49	0	6	22	334	0
71	สงขลา	581	69	20	91	67	50	0	36	24	224	0

ภาค/จังหวัด		รวม	ผู้บัญญัติ กฎหมาย ข้าราชการ ระดับอาวุโส ผู้จัดการ	ผู้ประกอบการ วิชาชีพ ด้านต่าง ๆ	ช่างเทคนิค และ ผู้ปฏิบัติงานที่ เกี่ยวข้อง	เสมียน	พนักงานบริการ และพนักงาน ในร้านค้า และตลาด	6 ผู้ปฏิบัติงาน ฝีมือด้าน การเกษตร และประมง	7ผู้ปฏิบัติงานโดย ใช้ฝีมือในธุรกิจ การค้าที่เกี่ยวข้อง	ผู้ปฏิบัติงานโรงงาน เครื่องจักร และผู้ปฏิบัติงาน ด้านการประกอบ	อาชีพงานขั้น พื้นฐาน	ผู้ฝึกงาน
72	สตูล	131	5	2	22	37	5	1	6	3	50	0
73	ตรัง	112	1	8	28	16	33	0	2	13	11	0
74	พัทลุง	45	0	2	13	19	1	0	2	8	0	0
75	ปัตตานี	398	1	0	12	24	66	0	52	5	238	0
76	ยะลา	144	14	0	33	6	35	0	1	5	50	0
77	นราธิวาส	5	0	0	2	0	1	0	1	1	0	0

ที่มา : ระบบสารสนเทศกรมการจัดหางาน โดยกองบริหารข้อมูลตลาดแรงงาน เดือนพฤศจิกายน 2563

ตารางที่ 4 จำนวนตำแหน่งงานว่าง (ความต้องการแรงงาน) จำแนกตามประเภทอุตสาหกรรม รายจังหวัด

จังหวัด	รวม	A.เกษตรกรรม การป่าไม้ และการประมง	B.การทำ เหมืองแร่ เหมืองหิน	C.การผลิต	D.การไฟฟ้า ก๊าซและ ไอน้ำ	E.การจัดหา น้ำ บำบัด น้ำเสีย	F.การก่อสร้าง	G.การขายส่ง การขายปลีก การช้อปปิ้ง ศูนย์	H.การขนส่ง ที่เก็บสินค้า	I.กิจกรรม โรงแรม และอาหาร	J.ข้อมูลข่าวสาร และการ สื่อสาร	K.กิจการทาง การเงินและ การประกันภัย
รวม	32,916	318	141	11,490	64	26	852	10,004	1,239	1,442	396	452
1 กรุงเทพมหานคร	8,872	37	42	1,749	20	0	207	4,211	92	560	77	178
สจก.1	309	2	0	58	0	0	25	12	21	29	1	15
สจก.2	589	8	11	318	0	0	16	88	4	22	5	3
สจก.3	626	0	0	49	0	0	9	69	1	433	9	0
สจก.4	4,551	0	0	549	20	0	11	3,784	6	8	1	3
สจก.5	952	0	30	502	0	0	77	76	1	25	18	0
สจก.6	765	0	0	5	0	0	0	65	0	0	0	1
สจก.7	264	27	1	122	0	0	19	19	17	30	1	0
สจก.8	31	0	0	12	0	0	1	10	1	4	0	1
สจก.9	339	0	0	61	0	0	29	39	1	9	5	0
สจก.10	446	0	0	73	0	0	20	49	40	0	37	155
2 สมุทรปราการ	367	0	0	140	9	1	12	65	63	0	11	0
3 นนทบุรี	862	8	0	219	0	0	13	411	13	12	13	0
4 ปทุมธานี	834	20	7	157	0	0	22	522	50	19	3	0
5 พระนครศรีอยุธยา	50	0	0	28	0	0	0	0	5	0	0	0
6 อ่างทอง	110	1	7	38	0	12	4	21	1	13	1	4
7 ลพบุรี	356	0	0	339	0	0	2	6	0	0	0	0
8 สิงห์บุรี	42	0	0	37	0	0	0	5	0	0	0	0
9 ชัยนาท	11	0	0	3	0	0	0	0	0	0	0	0

จังหวัด	รวม	A.เกษตรกรรม การป่าไม้ และการประมง	B.การทำ เหมืองแร่ เหมืองหิน	C.การผลิต	D.การไฟฟ้า ก๊าซและ ไอน้ำ	E.การจัดหา น้ำ บำบัด น้ำเสีย	F.การก่อสร้าง	G.การขายส่ง การขายปลีก การซ่อมยาน ยนต์	H.การขนส่ง ที่เก็บสินค้า	I.กิจกรรม โรงแรม และอาหาร	J.ข้อมูลข่าวสาร และการ สื่อสาร	K.กิจการทาง การเงินและ การประกันภัย
10 สระบุรี	812	0	0	717	0	0	1	35	37	0	0	0
11 ชลบุรี	200	0	0	49	0	0	19	9	91	0	0	0
12 ระยอง	3,433	0	0	883	0	0	208	265	300	11	0	0
13 จันทบุรี	100	1	0	14	1	0	1	20	6	14	1	17
14 ตราด	300	5	1	53	1	0	1	98	13	46	0	7
15 ฉะเชิงเทรา	793	2	0	647	5	1	0	64	34	5	0	0
16 ปราจีนบุรี	50	0	0	32	0	0	0	10	1	0	0	0
17 นครนายก	12	0	0	0	0	0	0	0	0	12	0	0
18 สระแก้ว	51	0	0	21	0	0	0	30	0	0	0	0
19 ราชบุรี	110	1	10	55	0	0	0	30	0	0	0	2
20 กาญจนบุรี	915	0	0	795	0	0	5	62	1	14	23	2
21 สุพรรณบุรี	231	0	0	39	0	0	0	1	0	0	0	0
22 นครปฐม	374	0	0	235	0	0	6	13	10	0	40	0
23 สมุทรสาคร	722	1	0	540	5	0	4	116	11	5	4	2
24 สมุทรสงคราม	203	0	0	200	0	0	0	2	0	0	0	0
25 เพชรบุรี	27	0	0	17	0	0	0	2	0	1	0	3
26 ประจวบคีรีขันธ์	324	0	0	274	0	0	0	11	2	25	0	0
27 เชียงใหม่	1,606	27	3	352	0	0	24	395	162	159	37	21
28 ลำพูน	365	10	2	224	0	0	8	54	2	0	1	4
29 ลำปาง	140	2	9	70	0	0	4	17	14	1	0	0
30 อุตรดิตถ์	58	0	0	3	0	0	0	10	0	0	0	0

จังหวัด	รวม	A.เกษตรกรรม การป่าไม้ และการประมง	B.การทำ เหมืองแร่ เหมืองหิน	C.การผลิต	D.การไฟฟ้า ก๊าซและ ไอน้ำ	E.การจัดหา น้ำ บำบัด น้ำเสีย	F.การก่อสร้าง	G.การขายส่ง การขายปลีก การซ่อมยาน ยนต์	H.การขนส่ง ที่เก็บสินค้า	I.กิจกรรม โรงแรม และอาหาร	J.ข้อมูลข่าวสาร และการ สื่อสาร	K.กิจการทาง การเงินและ การประกันภัย
31 แพร่	6	0	0	3	0	0	0	1	0	0	0	0
32 น่าน	308	1	8	42	0	0	15	128	0	72	10	2
33 พะเยา	43	0	0	2	0	0	1	20	1	3	3	2
34 เชียงราย	859	7	3	119	0	0	0	219	0	15	0	18
35 แม่ฮ่องสอน	22	0	0	0	0	0	0	18	0	4	0	0
36 นครสวรรค์	188	1	0	64	0	0	11	88	9	8	0	0
37 อุทัยธานี	2	0	0	1	0	0	0	1	0	0	0	0
38 กำแพงเพชร	181	9	3	85	1	0	2	40	1	2	0	8
39 ตาก	66	0	0	12	0	11	11	15	1	3	8	1
40 สุโขทัย	86	0	0	5	0	0	7	37	9	6	0	20
41 พิษณุโลก	514	0	0	60	0	0	6	405	0	11	32	0
42 พิจิตร	214	1	0	26	0	0	5	36	2	0	0	0
43 เพชรบูรณ์	123	3	0	110	0	0	0	4	0	6	0	0
44 นครราชสีมา	702	13	0	464	0	0	14	172	4	11	4	0
45 บุรีรัมย์	302	3	0	106	0	0	0	137	0	10	0	40
46 สุรินทร์	622	2	2	382	2	0	7	90	28	12	8	7
47 ศรีสะเกษ	164	0	0	18	0	0	20	71	12	5	2	1
48 อุบลราชธานี	172	29	0	17	0	0	12	92	4	1	0	0
49 ยโสธร	29	0	0	0	0	0	0	18	0	0	0	0
50 ชัยภูมิ	18	0	0	3	0	0	0	15	0	0	0	0
51 อำนาจเจริญ	48	0	0	1	0	0	1	6	0	0	0	0

จังหวัด	รวม	A.เกษตรกรรม การป่าไม้ และการประมง	B.การทำ เหมืองแร่ เหมืองหิน	C.การผลิต	D.การไฟฟ้า ก๊าซและ ไอน้ำ	E.การจัดหา น้ำ บำบัด น้ำเสีย	F.การก่อสร้าง	G.การขายส่ง การขายปลีก การซ่อมยาน ยนต์	H.การขนส่ง ที่เก็บสินค้า	I.กิจกรรม โรงแรม และอาหาร	J.ข้อมูลข่าวสาร และการ สื่อสาร	K.กิจการทาง การเงินและ การประกันภัย
52 บึงกาฬ	0	0	0	0	0	0	0	0	0	0	0	0
53 หนองบัวลำภู	684	0	0	568	0	0	0	86	0	8	11	10
54 ขอนแก่น	160	0	20	133	0	0	1	0	0	4	0	0
55 อุดรธานี	205	0	0	21	19	0	0	89	0	0	17	30
56 เลย	173	0	0	60	0	0	3	100	0	0	0	10
57 หนองคาย	90	3	0	11	0	0	2	44	6	6	4	3
58 มหาสารคาม	70	2	0	17	0	0	1	26	2	3	0	0
59 ร้อยเอ็ด	165	1	9	26	0	0	0	120	0	9	0	0
60 กาฬสินธุ์	86	1	0	22	0	0	3	38	11	4	0	3
61 สกลนคร	108	0	0	44	0	0	21	33	0	1	0	3
62 นครพนม	148	0	0	1	0	0	2	104	1	35	0	0
63 มุกดาหาร	139	2	5	34	0	0	3	29	5	26	0	2
64 นครศรีธรรมราช	347	9	3	61	0	1	9	125	28	24	6	6
65 กระบี่	261	0	3	93	0	0	15	64	0	54	0	13
66 พังงา	63	0	0	0	0	0	0	35	0	3	0	0
67 ภูเก็ต	784	0	0	50	1	0	55	381	2	118	2	10
68 สุราษฎร์ธานี	244	3	2	18	0	0	1	65	128	3	0	1
69 ระนอง	138	6	0	34	0	0	1	38	13	11	4	0
70 ชุมพร	636	6	0	355	0	0	16	132	6	5	72	1
71 สงขลา	581	17	2	198	0	0	10	185	39	13	2	7
72 สตูล	131	18	0	42	0	0	2	33	2	5	0	4

จังหวัด	รวม	A.เกษตรกรรม การป่าไม้ และการประมง	B.การทำ เหมืองแร่ เหมืองหิน	C.การผลิต	D.การไฟฟ้า ก๊าซและ ไอน้ำ	E.การจัดหา น้ำ บำบัด น้ำเสีย	F.การก่อสร้าง	G.การขายส่ง การขายปลีก การซ่อมยาน ยนต์	H.การขนส่ง ที่เก็บสินค้า	I.กิจกรรม โรงแรม และอาหาร	J.ข้อมูลข่าวสาร และการ สื่อสาร	K.กิจการทาง การเงินและ การประกันภัย
73 ตรีัง	112	2	0	28	0	0	1	53	8	8	0	0
74 พัทลุง	45	0	0	14	0	0	1	9	0	19	0	0
75 ปัตตานี	398	54	0	194	0	0	41	49	0	15	0	0
76 ยะลา	144	10	0	15	0	0	10	66	9	1	0	10
77 นราธิวาส	5	0	0	1	0	0	1	2	0	1	0	0

ตารางที่ 4 จำนวนตำแหน่งงานว่าง (ความต้องการแรงงาน) จำแนกตามประเภทอุตสาหกรรม รายจังหวัด (ต่อ)

จังหวัด	รวม	L.กิจกรรม อสังหาริมทรัพย์	M.กิจกรรม วิชาชีพ วิทย์และ วิชาการ	N.การบริหาร สนับสนุน และป้องกัน ประเทศ	O.การบริหาร ราชการ ป้องกัน ประเทศ	P.การศึกษา	Q.กิจกรรมด้าน สุขภาพ	R.ศิลปะ ความบันเทิง และ นันทนาการ	S.บริการด้าน อื่น ๆ	T.จ้างงานใน ครัวเรือน ส่วนบุคคล	U.กิจกรรม ขององค์การ ระหว่าง ประเทศ
รวม	32,916	688	1,542	883	2,503	273	359	5	233	6	0
1 กรุงเทพมหานคร	8,872	208	935	353	5	70	102	0	23	3	0
สจก.1	309	19	100	10	1	2	7	0	7	0	0
สจก.2	589	39	32	17	0	3	20	0	3	0	0
สจก.3	626	36	2	3	0	0	15	0	0	0	0
สจก.4	4,551	46	28	60	0	0	35	0	0	0	0
สจก.5	952	15	4	200	1	3	0	0	0	0	0
สจก.6	765	2	688	0	0	0	0	0	4	0	0
สจก.7	264	4	1	3	2	2	10	0	4	2	0
สจก.8	31	0	0	0	0	0	2	0	0	0	0
สจก.9	339	5	73	44	1	60	12	0	0	0	0
สจก.10	446	42	7	16	0	0	1	0	5	1	0
2 สมุทรปราการ	367	1	2	0	55	0	8	0	0	0	0
3 นนทบุรี	862	85	46	11	0	0	4	0	27	0	0
4 ปทุมธานี	834	0	15	1	0	0	3	0	15	0	0
5 พระนครศรีอยุธยา	50	0	0	0	17	0	0	0	0	0	0
6 อ่างทอง	110	4	0	0	3	0	1	0	0	0	0
7 ลพบุรี	356	0	0	0	3	3	0	0	3	0	0
8 สิงห์บุรี	42	0	0	0	0	0	0	0	0	0	0
9 ชัยนาท	11	0	0	0	8	0	0	0	0	0	0

จังหวัด	รวม	L.กิจกรรม อสังหาริมทรัพย์	M.กิจกรรม วิชาชีพ วิทย์และ วิชาการ	N.การบริหาร สนับสนุน และป้องกัน ประเทศ	O.การบริหาร ราชการ ป้องกัน ประเทศ	P.การศึกษา	Q.กิจกรรมด้าน สุขภาพ	R.ศิลปะ ความบันเทิง และ นันทนาการ	S.บริการด้าน อื่น ๆ	T.จ้างงานใน ครัวเรือน ส่วนบุคคล	U.กิจกรรม ขององค์กร ระหว่าง ประเทศ
10 สระบุรี	812	0	2	0	0	0	0	0	20	0	0
11 ชลบุรี	200	2	0	0	0	0	0	0	30	0	0
12 ระยอง	3,433	166	100	0	1,500	0	0	0	0	0	0
13 จันทบุรี	100	5	5	1	1	6	7	0	0	0	0
14 ตราด	300	2	0	0	33	8	32	0	0	0	0
15 ฉะเชิงเทรา	793	0	0	0	0	2	2	0	31	0	0
16 ปราจีนบุรี	50	0	7	0	0	0	0	0	0	0	0
17 นครนายก	12	0	0	0	0	0	0	0	0	0	0
18 สระแก้ว	51	0	0	0	0	0	0	0	0	0	0
19 ราชบุรี	110	1	0	4	4	0	1	0	2	0	0
20 กาญจนบุรี	915	1	4	4	2	0	2	0	0	0	0
21 สุพรรณบุรี	231	0	0	0	191	0	0	0	0	0	0
22 นครปฐม	374	3	67	0	0	0	0	0	0	0	0
23 สมุทรสาคร	722	3	10	0	12	0	5	0	4	0	0
24 สมุทรสงคราม	203	0	1	0	0	0	0	0	0	0	0
25 เพชรบุรี	27	0	2	0	2	0	0	0	0	0	0
26 ประจวบคีรีขันธ์	324	2	0	0	9	1	0	0	0	0	0
27 เชียงใหม่	1,606	68	78	9	114	78	42	0	37	0	0
28 ลำพูน	365	2	22	1	11	4	20	0	0	0	0
29 ลำปาง	140	0	7	15	0	1	0	0	0	0	0
30 อุตรดิตถ์	58	1	1	0	42	0	1	0	0	0	0

จังหวัด	รวม	L.กิจกรรม อสังหาริมทรัพย์	M.กิจกรรม วิชาชีพ วิทย์และ วิชาการ	N.การบริหาร สนับสนุน และป้องกัน ประเทศ	O.การบริหาร ราชการ ป้องกัน ประเทศ	P.การศึกษา	Q.กิจกรรมด้าน สุขภาพ	R.ศิลปะ ความบันเทิง และ นันทนาการ	S.บริการด้าน อื่น ๆ	T.จ้างงานใน ครัวเรือน ส่วนบุคคล	U.กิจกรรม ขององค์กร ระหว่าง ประเทศ
31 แพร่	6	0	0	0	2	0	0	0	0	0	0
32 น่าน	308	1	9	1	7	1	1	0	10	0	0
33 พะเยา	43	4	4	0	2	1	0	0	0	0	0
34 เชียงราย	859	0	2	447	0	4	25	0	0	0	0
35 แม่ฮ่องสอน	22	0	0	0	0	0	0	0	0	0	0
36 นครสวรรค์	188	1	5	0	1	0	0	0	0	0	0
37 อุทัยธานี	2	0	0	0	0	0	0	0	0	0	0
38 กำแพงเพชร	181	0	22	0	4	3	1	0	0	0	0
39 ตาก	66	1	1	0	2	0	0	0	0	0	0
40 สุโขทัย	86	0	0	0	2	0	0	0	0	0	0
41 พิษณุโลก	514	0	0	0	0	0	0	0	0	0	0
42 พิจิตร	214	0	0	0	105	31	8	0	0	0	0
43 เพชรบูรณ์	123	0	0	0	0	0	0	0	0	0	0
44 นครราชสีมา	702	11	3	0	0	0	6	0	0	0	0
45 บุรีรัมย์	302	5	0	0	1	0	0	0	0	0	0
46 สุรินทร์	622	3	30	3	20	11	12	1	2	0	0
47 ศรีสะเกษ	164	1	2	3	14	1	14	0	0	0	0
48 อุบลราชธานี	172	0	0	0	17	0	0	0	0	0	0
49 ยโสธร	29	0	0	0	11	0	0	0	0	0	0
50 ชัยภูมิ	18	0	0	0	0	0	0	0	0	0	0
51 อำนาจเจริญ	48	0	0	0	40	0	0	0	0	0	0

จังหวัด	รวม	L.กิจกรรม อสังหาริมทรัพย์	M.กิจกรรม วิชาชีพ วิทย์และ วิชาการ	N.การบริหาร สนับสนุน และป้องกัน ประเทศ	O.การบริหาร ราชการ ป้องกัน ประเทศ	P.การศึกษา	Q.กิจกรรมด้าน สุขภาพ	R.ศิลปะ ความบันเทิง และ นันทนาการ	S.บริการด้าน อื่น ๆ	T.จ้างงานใน ครัวเรือน ส่วนบุคคล	U.กิจกรรม ขององค์กร ระหว่าง ประเทศ
52 บึงกาฬ	0	0	0	0	0	0	0	0	0	0	0
53 หนองบัวลำภู	684	0	0	0	1	0	0	0	0	0	0
54 ขอนแก่น	160	0	0	0	2	0	0	0	0	0	0
55 อุดรธานี	205	0	0	20	9	0	0	0	0	0	0
56 เลย	173	0	0	0	0	0	0	0	0	0	0
57 หนองคาย	90	1	6	0	1	1	2	0	0	0	0
58 มหาสารคาม	70	3	4	0	6	5	0	0	1	0	0
59 ร้อยเอ็ด	165	0	0	0	0	0	0	0	0	0	0
60 กาฬสินธุ์	86	0	0	2	0	0	2	0	0	0	0
61 สกลนคร	108	5	0	0	1	0	0	0	0	0	0
62 นครพนม	148	0	4	0	0	0	1	0	0	0	0
63 มุกดาหาร	139	2	2	1	25	0	2	1	0	0	0
64 นครศรีธรรมราช	347	17	16	4	8	16	10	0	3	1	0
65 กระบี่	261	15	0	0	4	0	0	0	0	0	0
66 พังงา	63	0	0	0	25	0	0	0	0	0	0
67 ภูเก็ต	784	49	75	0	0	0	20	0	21	0	0
68 สุราษฎร์ธานี	244	0	2	0	21	0	0	0	0	0	0
69 ระนอง	138	0	0	1	26	1	3	0	0	0	0
70 ชุมพร	636	0	0	0	38	0	5	0	0	0	0
71 สงขลา	581	8	6	1	76	10	7	0	0	0	0
72 สตูล	131	5	7	1	5	3	4	0	0	0	0

จังหวัด	รวม	L.กิจกรรม อสังหาริมทรัพย์	M.กิจกรรม วิชาชีพ วิทย์และ วิชาการ	N.การบริหาร สนับสนุน และป้องกัน ประเทศ	O.การบริหาร ราชการ ป้องกัน ประเทศ	P.การศึกษา	Q.กิจกรรมด้าน สุขภาพ	R.ศิลปะ ความบันเทิง และ นันทนาการ	S.บริการด้าน อื่น ๆ	T.จ้างงานใน ครัวเรือน ส่วนบุคคล	U.กิจกรรม ขององค์กร ระหว่าง ประเทศ
73 ตริัง	112	2	2	0	4	1	3	0	0	0	0
74 พัทลุง	45	0	0	0	0	0	0	0	0	2	0
75 ปัตตานี	398	0	30	0	0	11	0	0	4	0	0
76 ยะลา	144	0	6	0	11	0	3	3	0	0	0
77 นราธิวาส	5	0	0	0	0	0	0	0	0	0	0

ที่มา : ระบบสารสนเทศกรมการจัดหางาน โดยกองบริหารข้อมูลตลาดแรงงาน เดือนพฤศจิกายน 2563

ตารางที่ 5 จำนวนผู้สมัครงาน จำแนกตามระดับการศึกษารายจังหวัด

จังหวัด	รวม	ประถมศึกษา และต่ำกว่า	มัธยมศึกษา	ปวช.			ปวส.			อนุปริญญา	ปริญญาตรี	ปริญญาโท	ปริญญาเอก
				พาณิชย์	ช่างเทคนิค	อื่นๆ	พาณิชย์	ช่างเทคนิค	อื่นๆ				
รวม	43,334	6,040	19,380	621	475	2,135	944	1,140	3,182	125	9,108	180	4
1 กรุงเทพมหานคร	11,227	1,791	4,076	46	90	960	105	174	1,464	31	2,372	116	2
สจก.1	635	110	209	2	3	16	6	11	27	6	239	6	0
สจก.2	700	83	253	2	3	58	2	5	53	7	231	3	0
สจก.3	380	27	157	8	6	7	6	18	7	3	135	6	0
สจก.4	4,543	210	1,700	7	6	765	18	20	1,291	3	516	6	1
สจก.5	1,263	177	797	10	23	10	50	35	7	1	149	4	0
สจก.6	1,052	709	198	0	2	19	1	2	11	1	102	7	0
สจก.7	266	31	90	2	1	4	3	8	2	2	119	4	0
สจก.8	456	69	192	3	1	35	2	0	20	4	126	4	0
สจก.9	907	354	343	11	24	8	13	20	5	1	119	9	0
สจก.10	1,025	21	137	1	21	38	4	55	41	3	636	67	1
2 สมุทรปราการ	396	42	55	109	7	43	4	14	15	0	102	5	0
3 นนทบุรี	377	30	157	5	2	12	3	7	26	3	125	7	0
4 ปทุมธานี	332	24	169	3	7	2	9	11	6	1	98	2	0
5 พระนครศรีอยุธยา	1,299	80	854	84	9	13	95	28	34	0	102	0	0
6 อ่างทอง	114	2	49	6	7	7	4	8	8	0	23	0	0
7 ลพบุรี	245	42	137	4	2	18	6	6	6	0	24	0	0
8 สิงห์บุรี	148	4	116	2	0	3	4	7	5	0	7	0	0
9 ชัยนาท	135	4	18	0	1	0	0	8	0	1	103	0	0
10 สระบุรี	891	101	708	7	0	1	26	7	8	0	33	0	0

จังหวัด	รวม	ประถมศึกษา และต่ำกว่า	มัธยมศึกษา	ปวช.			ปวส.			อนุปริญญา	ปริญญาตรี	ปริญญาโท	ปริญญาเอก
				พาณิชย์	ช่างเทคนิค	อื่นๆ	พาณิชย์	ช่างเทคนิค	อื่นๆ				
11 ชลบุรี	1,257	254	450	18	16	145	36	37	125	13	160	3	0
12 ระยอง	3,844	710	2,470	46	15	143	63	92	170	9	124	2	0
13 จันทบุรี	118	30	23	0	1	4	4	3	2	0	51	0	0
14 ตราด	284	32	81	2	11	21	5	18	49	1	64	0	0
15 ฉะเชิงเทรา	1,267	58	712	6	9	129	11	10	209	0	121	2	0
16 ปราจีนบุรี	276	23	126	15	8	10	37	12	14	0	31	0	0
17 นครนายก	577	4	546	2	2	3	6	3	2	0	9	0	0
18 สระแก้ว	130	18	49	6	5	2	14	9	3	0	23	1	0
19 ราชบุรี	190	20	90	2	12	2	2	9	2	0	49	2	0
20 กาญจนบุรี	125	16	62	0	1	5	1	4	7	0	29	0	0
21 สุพรรณบุรี	279	13	81	1	2	19	0	3	9	1	146	4	0
22 นครปฐม	517	170	170	4	5	20	6	13	21	2	103	3	0
23 สมุทรสาคร	1,042	197	474	12	12	34	16	24	36	2	233	2	0
24 สมุทรสงคราม	177	23	122	9	12	2	2	2	1	0	4	0	0
25 เพชรบุรี	250	7	160	0	0	28	3	3	30	0	19	0	0
26 ประจวบคีรีขันธ์	503	246	174	1	1	17	3	12	9	1	39	0	0
27 เชียงใหม่	1,363	90	351	2	5	61	11	28	99	6	701	8	1
28 ลำพูน	350	35	149	2	1	24	11	12	39	0	76	1	0
29 ลำปาง	201	30	100	2	0	6	2	10	19	0	32	0	0
30 อุตรดิตถ์	220	12	37	3	3	5	9	17	13	0	119	2	0
31 แพร่	499	86	297	9	4	10	11	24	13	2	43	0	0
32 น่าน	213	14	37	0	0	7	4	2	9	1	138	1	0
33 พะเยา	54	13	3	0	0	0	1	2	3	0	32	0	0

จังหวัด	รวม	ประถมศึกษา และต่ำกว่า	มัธยมศึกษา	ปวช.			ปวส.			อนุปริญญา	ปริญญาตรี	ปริญญาโท	ปริญญาเอก
				พาณิชย	ช่างเทคนิค	อื่นๆ	พาณิชย	ช่างเทคนิค	อื่นๆ				
34 เชียงราย	1,410	91	863	2	2	46	4	3	126	0	271	2	0
35 แม่ฮ่องสอน	101	3	13	3	4	38	3	7	21	0	9	0	0
36 นครสวรรค์	297	14	88	9	1	5	15	16	18	1	129	1	0
37 อุทัยธานี	333	105	175	5	3	1	8	4	2	0	30	0	0
38 กำแพงเพชร	509	76	212	9	9	2	66	25	9	1	100	0	0
39 ตาก	141	35	32	2	1	9	0	2	12	2	46	0	0
40 สุโขทัย	326	77	120	21	6	10	12	10	17	0	53	0	0
41 พิษณุโลก	549	62	223	5	14	15	22	43	33	0	132	0	0
42 พิจิตร	141	26	64	6	2	2	7	8	2	0	24	0	0
43 เพชรบูรณ์	326	81	206	2	0	8	7	2	8	0	12	0	0
44 นครราชสีมา	378	25	271	3	2	3	6	3	6	0	59	0	0
45 บุรีรัมย์	544	64	304	6	16	13	7	12	4	0	117	1	0
46 สุรินทร์	803	115	482	12	11	6	27	13	8	7	121	1	0
47 ศรีสะเกษ	231	51	105	1	4	4	7	9	12	0	38	0	0
48 อุบลราชธานี	329	6	143	2	7	5	20	15	18	0	112	0	1
49 ยโสธร	240	2	131	17	15	2	23	22	4	1	23	0	0
50 ชัยภูมิ	166	10	99	3	2	0	5	4	2	0	41	0	0
51 อำนาจเจริญ	71	10	40	0	4	2	1	5	1	0	8	0	0
52 บึงกาฬ	98	32	39	4	1	0	9	4	6	0	3	0	0
53 หนองบัวลำภู	304	64	203	0	1	12	0	0	9	1	14	0	0
54 ขอนแก่น	240	11	58	1	0	7	10	12	23	1	113	4	0
55 อุดรธานี	189	13	44	5	3	7	8	11	13	0	85	0	0
56 เลย	418	1	97	18	10	0	12	12	1	1	266	0	0

จังหวัด	รวม	ประถมศึกษา และต่ำกว่า	มัธยมศึกษา	ปวช.			ปวส.			อนุปริญญา	ปริญญาตรี	ปริญญาโท	ปริญญาเอก
				พาณิชย	ช่างเทคนิค	อื่นๆ	พาณิชย	ช่างเทคนิค	อื่นๆ				
57 หนองคาย	139	20	61	6	2	0	6	14	1	0	29	0	0
58 มหาสารคาม	168	49	66	0	2	0	5	4	0	0	41	1	0
59 ร้อยเอ็ด	288	50	173	2	5	3	8	10	2	1	33	1	0
60 กาฬสินธุ์	174	1	16	29	29	0	10	45	6	0	37	1	0
61 สกลนคร	455	108	209	10	15	6	23	23	4	0	56	1	0
62 นครพนม	131	11	54	0	2	3	13	5	10	0	33	0	0
63 มุกดาหาร	128	11	36	1	6	0	8	22	1	2	41	0	0
64 นครศรีธรรมราช	504	18	96	3	6	23	8	13	56	1	279	1	0
65 กระบี่	371	45	91	3	5	16	5	12	27	1	166	0	0
66 พังงา	236	94	66	2	0	15	0	0	46	0	13	0	0
67 ภูเก็ต	763	53	401	1	4	27	8	13	38	3	214	1	0
68 สุราษฎร์ธานี	619	56	280	1	1	37	3	7	59	0	175	0	0
69 ระนอง	152	38	72	3	4	7	8	5	5	0	10	0	0
70 ชุมพร	137	11	47	3	11	1	7	14	5	1	36	1	0
71 สงขลา	563	22	78	0	3	9	7	31	23	6	383	1	0
72 สตูล	212	34	55	1	1	4	14	5	15	6	76	1	0
73 ตรัง	246	66	51	5	6	3	10	17	12	3	73	0	0
74 พัทลุง	336	22	160	4	3	12	2	14	18	2	99	0	0
75 ปัตตานี	358	97	155	1	2	9	2	17	25	2	47	1	0
76 ยะลา	149	21	63	2	0	3	3	7	2	2	46	0	0
77 นราธิวาส	161	18	35	0	0	4	1	1	16	6	80	0	0

ที่มา : ระบบสารสนเทศกรมการจัดหางาน โดยกองบริหารข้อมูลตลาดแรงงาน เดือนพฤศจิกายน 2563

ตารางที่ 6 จำนวนผู้สมัครงานที่ได้รับการบรรจุงาน จำแนกตามระดับการศึกษารายจังหวัด

จังหวัด	รวม	ประถมศึกษา และต่ำกว่า	มัธยมศึกษา	ปวช.			ปวส.			อนุปริญญา	ปริญญาตรี	ปริญญาโท	ปริญญาเอก
				พาณิชย์	ช่างเทคนิค	อื่นๆ	พาณิชย์	ช่างเทคนิค	อื่นๆ				
รวม	38,666	5,579	18,327	0	0	2,787	0	0	4,774	98	6,978	121	2
1. กรุงเทพมหานคร	10,298	1,630	3,905	0	0	1,034	0	0	1,679	19	1,939	91	1
สกจ.1	493	66	163	0	0	15	0	0	30	2	211	6	0
สกจ.2	624	74	233	0	0	60	0	0	54	3	198	2	0
สกจ.3	316	26	153	0	0	19	0	0	31	1	83	3	0
สกจ.4	4,352	194	1,667	0	0	751	0	0	1,295	3	437	5	0
สกจ.5	1,142	172	766	0	0	33	0	0	86	0	85	0	0
สกจ.6	938	646	196	0	0	15	0	0	12	0	66	3	0
สกจ.7	179	21	72	0	0	4	0	0	9	1	72	0	0
สกจ.8	459	74	198	0	0	37	0	0	22	4	121	3	0
สกจ.9	798	336	299	0	0	39	0	0	36	1	81	6	0
สกจ.10	997	21	158	0	0	61	0	0	104	4	585	63	1
2. สมุทรปราการ	81	22	22	0	0	3	0	0	10	0	23	1	0
3. นนทบุรี	303	36	145	0	0	17	0	0	31	2	71	1	0
4. ปทุมธานี	230	25	155	0	0	8	0	0	14	0	28	0	0
5. พระนครศรีอยุธยา	1,259	79	839	0	0	105	0	0	152	0	84	0	0
6. อ่างทอง	105	2	48	0	0	20	0	0	16	0	19	0	0
7. ลพบุรี	191	39	125	0	0	16	0	0	6	0	5	0	0
8. สิงห์บุรี	140	3	111	0	0	5	0	0	15	0	6	0	0
9. ชัยนาท	130	4	21	0	0	1	0	0	8	1	95	0	0
10. สระบุรี	848	104	704	0	0	2	0	0	30	0	8	0	0

จังหวัด	รวม	ประถมศึกษา และต่ำกว่า	มัธยมศึกษา	ปวช.			ปวส.			อนุปริญญา	ปริญญาตรี	ปริญญาโท	ปริญญาเอก
				พาณิชย	ช่างเทคนิค	อื่นๆ	พาณิชย	ช่างเทคนิค	อื่นๆ				
11. ชลบุรี	1,073	220	396	0	0	160	0	0	163	12	119	3	0
12. ระยอง	3,728	691	2,408	0	0	197	0	0	316	9	105	2	0
13. จันทบุรี	99	29	11	0	0	4	0	0	8	0	47	0	0
14. ตราด	268	30	78	0	0	29	0	0	72	1	58	0	0
15. ฉะเชิงเทรา	1,226	55	699	0	0	141	0	0	225	0	104	2	0
16. ปราจีนบุรี	257	22	119	0	0	32	0	0	61	0	23	0	0
17. นครนายก	569	3	545	0	0	6	0	0	10	0	5	0	0
18. สระแก้ว	123	17	45	0	0	14	0	0	26	0	21	0	0
19. ราชบุรี	145	19	83	0	0	14	0	0	12	0	17	0	0
20. กาญจนบุรี	97	16	56	0	0	5	0	0	7	0	13	0	0
21. สุพรรณบุรี	216	10	60	0	0	8	0	0	8	1	126	3	0
22. นครปฐม	431	158	150	0	0	21	0	0	36	1	64	1	0
23. สมุทรสาคร	924	188	460	0	0	53	0	0	67	1	154	1	0
24. สมุทรสงคราม	167	22	117	0	0	23	0	0	5	0	0	0	0
25. เพชรบุรี	242	6	159	0	0	28	0	0	33	0	16	0	0
26. ประจวบคีรีขันธ์	463	243	164	0	0	16	0	0	15	0	25	0	0
27. เชียงใหม่	1,269	87	334	0	0	64	0	0	131	6	641	5	1
28. ลำพูน	329	35	148	0	0	26	0	0	55	0	64	1	0
29. ลำปาง	170	28	96	0	0	8	0	0	22	0	16	0	0
30. อุดรดิตถ์	54	3	5	0	0	1	0	0	8	0	37	0	0
31. แพร่	477	85	293	0	0	21	0	0	46	2	30	0	0
32. น่าน	188	10	34	0	0	7	0	0	11	0	126	0	0
33. พะเยา	41	11	1	0	0	0	0	0	3	0	26	0	0

จังหวัด	รวม	ประถมศึกษา และต่ำกว่า	มัธยมศึกษา	ปวช.			ปวส.			อนุปริญญา	ปริญญาตรี	ปริญญาโท	ปริญญาเอก
				พาณิชย	ช่างเทคนิค	อื่นๆ	พาณิชย	ช่างเทคนิค	อื่นๆ				
34. เชียงราย	1,299	81	822	0	0	41	0	0	127	0	226	2	0
35. แม่ฮ่องสอน	173	9	38	0	0	54	0	0	36	0	36	0	0
36. นครสวรรค์	262	13	79	0	0	13	0	0	46	1	110	0	0
37. อุทัยธานี	279	94	148	0	0	8	0	0	9	0	20	0	0
38. กำแพงเพชร	495	76	208	0	0	22	0	0	97	1	91	0	0
39. ตาก	126	31	30	0	0	10	0	0	14	1	40	0	0
40. สุโขทัย	299	68	112	0	0	36	0	0	39	0	44	0	0
41. พิษณุโลก	487	61	200	0	0	33	0	0	91	0	102	0	0
42. พิจิตร	93	8	46	0	0	9	0	0	15	0	15	0	0
43. เพชรบูรณ์	297	70	194	0	0	10	0	0	16	0	7	0	0
44. นครราชสีมา	292	22	249	0	0	4	0	0	9	0	8	0	0
45. บุรีรัมย์	465	56	270	0	0	24	0	0	14	0	100	1	0
46. สุรินทร์	779	112	477	0	0	26	0	0	46	7	110	1	0
47. ศรีสะเกษ	207	52	101	0	0	8	0	0	24	0	22	0	0
48. อุบลราชธานี	238	6	135	0	0	13	0	0	35	0	49	0	0
49. ยโสธร	216	2	122	0	0	29	0	0	41	1	21	0	0
50. ชัยภูมิ	152	10	98	0	0	5	0	0	10	0	29	0	0
51. อำนาจเจริญ	50	7	37	0	0	3	0	0	3	0	0	0	0
52. บึงกาฬ	92	32	37	0	0	4	0	0	18	0	1	0	0
53. หนองบัวลำภู	288	65	194	0	0	12	0	0	6	1	10	0	0
54. ขอนแก่น	201	11	49	0	0	7	0	0	37	1	93	3	0
55. อุดรธานี	151	14	47	0	0	8	0	0	17	0	65	0	0
56. เลย	388	1	95	0	0	27	0	0	24	1	240	0	0

จังหวัด	รวม	ประถมศึกษา และต่ำกว่า	มัธยมศึกษา	ปวช.			ปวส.			อนุปริญญา	ปริญญาตรี	ปริญญาโท	ปริญญาเอก
				พาณิชย	ช่างเทคนิค	อื่นๆ	พาณิชย	ช่างเทคนิค	อื่นๆ				
57. หนองคาย	124	18	60	0	0	7	0	0	15	0	24	0	0
58. มหาสารคาม	157	48	63	0	0	2	0	0	9	0	34	1	0
59. ร้อยเอ็ด	260	48	170	0	0	8	0	0	16	1	16	1	0
60. กาฬสินธุ์	120	0	12	0	0	35	0	0	51	0	22	0	0
61. สกลนคร	522	115	255	0	0	39	0	0	58	0	55	0	0
62. นครพนม	124	10	54	0	0	5	0	0	28	0	27	0	0
63. มุกดาหาร	120	11	35	0	0	5	0	0	28	2	39	0	0
64. นครศรีธรรมราช	256	13	65	0	0	20	0	0	46	0	112	0	0
65. กระบี่	233	10	41	0	0	17	0	0	25	1	139	0	0
66. พังงา	202	88	54	0	0	9	0	0	41	0	10	0	0
67. ภูเก็ต	526	45	271	0	0	20	0	0	47	2	141	0	0
68. สุราษฎร์ธานี	500	48	255	0	0	34	0	0	66	0	97	0	0
69. ระนอง	180	39	105	0	0	10	0	0	23	0	3	0	0
70. ชุมพร	109	8	40	0	0	13	0	0	22	1	25	0	0
71. สงขลา	390	19	58	0	0	6	0	0	44	1	262	0	0
72. สตูล	172	33	48	0	0	4	0	0	25	5	56	1	0
73. ตรัง	211	64	39	0	0	12	0	0	37	3	56	0	0
74. พัทลุง	299	21	152	0	0	19	0	0	29	1	77	0	0
75. ปัตตานี	325	55	111	0	0	18	0	0	60	5	76	0	0
76. ยะลา	122	19	61	0	0	4	0	0	8	0	30	0	0
77. นราธิวาส	244	34	54	0	0	5	0	0	21	7	123	0	0

ที่มา : ระบบสารสนเทศกรมการจัดหางาน โดยกองบริหารข้อมูลตลาดแรงงาน เดือนพฤศจิกายน 2563

ตารางที่ 7 จำนวนผู้สมัครงานที่ได้รับการบรรจุงาน จำแนกตามประเภทอาชีพรายจังหวัด

จังหวัด	รวม	ผู้บัญญัติกฎหมาย ข้าราชการ ระดับอาวุโส ผู้จัดการ	ผู้ประกอบการ วิชาชีพ ด้านต่าง ๆ	ช่างเทคนิคและ ผู้ปฏิบัติงานที่ เกี่ยวข้อง	เสมียน	พนักงานบริการ และพนักงาน ในร้านค้า และตลาด	6ผู้ปฏิบัติงาน ฝีมือด้าน การเกษตร และประมง	7ผู้ปฏิบัติงานโดย ใช้ฝีมือในธุรกิจ การค้าที่เกี่ยวข้อง	ผู้ปฏิบัติงานโรงงาน เครื่องจักร และผู้ปฏิบัติงาน ด้านการประกอบ	อาชีพงานชั้น พื้นฐาน	ผู้ฝึกงาน
รวม	38,666	1,016	1,168	4,699	3,696	5,098	212	1,305	1,258	20,214	0
1 กรุงเทพมหานคร	10,298	326	554	824	783	3,008	87	224	138	4,354	0
สจก.1	493	31	43	30	148	125	27	0	0	89	0
สจก.2	624	27	53	136	67	99	21	0	21	200	0
สจก.3	316	8	15	25	51	126	0	11	19	61	0
สจก.4	4,352	86	151	197	124	1,377	0	40	42	2,335	0
สจก.5	1,142	9	31	66	4	19	0	147	1	865	0
สจก.6	938	10	15	39	47	755	0	4	15	53	0
สจก.7	179	11	28	40	23	16	0	5	4	52	0
สจก.8	459	9	31	10	35	143	0	2	2	227	0
สจก.9	798	21	6	41	76	146	39	8	30	431	0
สจก.10	997	114	181	240	208	202	0	7	4	41	0
2 สมุทรปราการ	81	2	5	8	12	11	0	1	3	39	0
3 นนทบุรี	303	1	8	84	63	52	0	4	14	77	0
4 ปทุมธานี	230	0	8	12	12	1	0	0	1	196	0
5 พระนครศรีอยุธยา	1,259	20	42	287	28	1	0	26	25	830	0
6 อ่างทอง	105	0	2	9	17	11	0	4	1	61	0
7 ลพบุรี	191	0	3	3	1	0	0	1	0	183	0
8 สิงห์บุรี	140	0	0	9	2	1	0	0	0	128	0

จังหวัด	รวม	ผู้บัญญัติกฎหมาย ข้าราชการ ระดับอาวุโส ผู้จัดการ	ผู้ประกอบการ วิชาชีพ ด้านต่าง ๆ	ช่างเทคนิคและ ผู้ปฏิบัติงานที่ เกี่ยวข้อง	เสมียน	พนักงานบริการ และพนักงาน ในร้านค้า และตลาด	6ผู้ปฏิบัติงาน ฝีมือด้าน การเกษตร และประมง	7ผู้ปฏิบัติงานโดย ใช้ฝีมือในธุรกิจ การค้าที่เกี่ยวข้อง	ผู้ปฏิบัติงานโรงงาน เครื่องจักร และผู้ปฏิบัติงาน ด้านการประกอบ	อาชีพงานชั้น พื้นฐาน	ผู้ฝึกงาน
9 ชัยนาท	130	0	0	1	104	0	0	0	0	25	0
10 สระบุรี	848	0	5	24	3	0	0	0	1	815	0
11 ชลบุรี	1,073	11	28	69	116	0	0	7	77	765	0
12 ระยอง	3,728	6	13	160	84	12	0	205	101	3,147	0
13 จันทบุรี	99	0	1	29	34	18	0	1	0	16	0
14 ตราด	268	11	13	55	79	49	1	11	14	35	0
15 ฉะเชิงเทรา	1,226	26	14	151	58	47	0	14	16	900	0
16 ปราจีนบุรี	257	6	6	58	13	9	0	52	20	93	0
17 นครนายก	569	0	1	350	0	10	0	0	0	208	0
18 สระแก้ว	123	5	5	17	22	20	0	10	5	39	0
19 ราชบุรี	145	3	1	20	15	8	0	2	3	93	0
20 กาญจนบุรี	97	0	1	11	15	15	0	2	6	47	0
21 สุพรรณบุรี	216	0	2	3	187	1	0	1	0	22	0
22 นครปฐม	431	41	12	48	29	10	0	7	24	260	0
23 สมุทรสาคร	924	30	40	106	89	68	0	42	61	488	0
24 สมุทรสงคราม	167	0	0	13	10	19	0	6	11	108	0
25 เพชรบุรี	242	0	5	5	5	3	0	1	12	211	0
26 ประจวบคีรีขันธ์	463	2	0	18	11	13	0	0	2	417	0
27 เชียงใหม่	1,269	47	83	248	455	164	5	23	15	229	0
28 ลำพูน	329	3	25	17	18	29	0	0	1	236	0

จังหวัด	รวม	ผู้บัญญัติกฎหมาย ข้าราชการ ระดับอาวุโส ผู้จัดการ	ผู้ประกอบการ วิชาชีพ ด้านต่าง ๆ	ช่างเทคนิคและ ผู้ปฏิบัติงานที่ เกี่ยวข้อง	เสมียน	พนักงานบริการ และพนักงาน ในร้านค้า และตลาด	6ผู้ปฏิบัติงาน ฝีมือด้าน การเกษตร และประมง	7ผู้ปฏิบัติงานโดย ใช้ฝีมือในธุรกิจ การค้าที่เกี่ยวข้อง	ผู้ปฏิบัติงานโรงงาน เครื่องจักร และผู้ปฏิบัติงาน ด้านการประกอบ	อาชีพงานชั้น พื้นฐาน	ผู้ฝึกงาน
29 ลำปาง	170	1	3	9	14	14	0	1	9	119	0
30 อุดรดิตถ์	54	5	6	5	21	0	0	1	2	14	0
31 แพร่	477	1	14	24	26	74	2	40	27	269	0
32 น่าน	188	5	0	5	119	9	0	0	1	49	0
33 พะเยา	41	0	1	11	14	9	0	0	1	5	0
34 เชียงราย	1,299	129	40	245	105	93	8	2	52	625	0
35 แม่ฮ่องสอน	173	2	0	37	49	22	0	6	7	50	0
36 นครสวรรค์	262	11	37	61	62	22	0	8	15	46	0
37 อุทัยธานี	279	0	0	9	16	67	2	53	52	80	0
38 กำแพงเพชร	495	6	7	74	69	44	0	83	58	154	0
39 ตาก	126	1	2	19	15	9	0	1	1	78	0
40 สุโขทัย	299	1	2	5	9	1	0	88	4	189	0
41 พิษณุโลก	487	52	1	63	12	27	0	4	53	275	0
42 พิจิตร	93	4	0	20	10	6	0	0	3	50	0
43 เพชรบูรณ์	297	0	1	2	4	0	0	0	0	290	0
44 นครราชสีมา	292	0	0	6	8	12	0	0	15	251	0
45 บุรีรัมย์	465	15	7	215	53	62	0	2	2	109	0
46 สุรินทร์	779	32	15	71	52	70	0	12	11	516	0
47 ศรีสะเกษ	207	2	3	27	23	36	1	8	10	97	0
48 อุบลราชธานี	238	8	2	25	29	5	0	0	5	164	0

จังหวัด	รวม	ผู้บัญญัติกฎหมาย ข้าราชการ ระดับอาวุโส ผู้จัดการ	ผู้ประกอบการ วิชาชีพ ด้านต่าง ๆ	ช่างเทคนิคและ ผู้ปฏิบัติงานที่ เกี่ยวข้อง	เสมียน	พนักงานบริการ และพนักงาน ในร้านค้า และตลาด	6ผู้ปฏิบัติงาน ฝีมือด้าน การเกษตร และประมง	7ผู้ปฏิบัติงานโดย ใช้ฝีมือในธุรกิจ การค้าที่เกี่ยวข้อง	ผู้ปฏิบัติงานโรงงาน เครื่องจักร และผู้ปฏิบัติงาน ด้านการประกอบ	อาชีพงานชั้น พื้นฐาน	ผู้ฝึกงาน
49 ยโสธร	216	12	12	22	1	74	0	23	31	41	0
50 ชัยภูมิ	152	0	0	26	1	10	40	4	34	37	0
51 อำนาจเจริญ	50	0	0	9	1	0	0	0	0	40	0
52 บึงกาฬ	92	0	0	1	1	0	0	0	0	90	0
53 หนองบัวลำภู	288	0	2	29	24	55	0	13	5	160	0
54 ขอนแก่น	201	1	7	13	14	17	0	10	30	109	0
55 อุดรธานี	151	1	7	62	25	4	0	2	7	43	0
56 เลย	388	0	27	84	0	107	22	0	0	148	0
57 หนองคาย	124	2	10	23	11	11	0	21	4	42	0
58 มหาสารคาม	157	1	0	26	13	13	0	3	8	93	0
59 ร้อยเอ็ด	260	10	1	61	29	11	0	86	0	62	0
60 กาฬสินธุ์	120	3	4	21	19	16	0	14	0	43	0
61 สกลนคร	522	12	11	36	37	117	28	7	44	230	0
62 นครพนม	124	13	7	39	8	25	6	12	5	9	0
63 มุกดาหาร	120	8	4	14	25	21	0	3	11	34	0
64 นครศรีธรรมราช	256	7	9	75	70	43	0	5	1	46	0
65 กระบี่	233	1	8	97	70	40	0	15	1	1	0
66 พังงา	202	7	1	19	43	14	5	16	5	92	0
67 ภูเก็ต	526	0	5	153	17	13	0	2	3	333	0
68 สุราษฎร์ธานี	500	19	16	69	44	73	0	10	71	198	0

จังหวัด	รวม	ผู้บัญญัติกฎหมาย ข้าราชการ ระดับอาวุโส ผู้จัดการ	ผู้ประกอบการ วิชาชีพ ด้านต่าง ๆ	ช่างเทคนิคและ ผู้ปฏิบัติงานที่ เกี่ยวข้อง	เสมียน	พนักงานบริการ และพนักงาน ในร้านค้า และตลาด	6ผู้ปฏิบัติงาน ฝีมือด้าน การเกษตร และประมง	7ผู้ปฏิบัติงานโดย ใช้ฝีมือในธุรกิจ การค้าที่เกี่ยวข้อง	ผู้ปฏิบัติงานโรงงาน เครื่องจักร และผู้ปฏิบัติงาน ด้านการประกอบ	อาชีพงานชั้น พื้นฐาน	ผู้ฝึกงาน
69 ระนอง	180	0	1	12	19	22	4	4	2	116	0
70 ชุมพร	109	8	2	24	36	9	0	3	11	16	0
71 สงขลา	390	47	8	47	56	6	0	21	6	199	0
72 สตูล	172	5	2	34	44	8	1	9	8	61	0
73 ตรัง	211	1	6	21	35	52	0	5	18	73	0
74 พัทลุง	299	32	0	39	20	67	0	12	34	95	0
75 ปัตตานี	325	0	0	13	46	28	0	27	4	207	0
76 ยะลา	122	4	0	13	8	36	0	1	5	55	0
77 นราธิวาส	244	7	0	45	4	44	0	24	31	89	0

ที่มา : ระบบสารสนเทศกรมการจัดหางาน โดยกองบริหารข้อมูลตลาดแรงงาน เดือนพฤศจิกายน 2563

ตารางที่ 8 จำนวนผู้สมัครงานที่ได้รับการบรรจุงาน จำแนกตามประเภทอุตสาหกรรมรายจังหวัด

จังหวัด	รวม	A.เกษตรกรรม การป่าไม้ และการประมง	B.การทำ เหมืองแร่ เหมืองหิน	C.การผลิต	D.การไฟฟ้า ก๊าซและ ไอน้ำ	E.การจัดหา น้ำ บำบัด น้ำเสีย	F.การ ก่อสร้าง	G.การขายส่ง การขายปลีก การซ่อม ยานยนต์	H.การขายส่ง ที่เก็บสินค้า	I.กิจกรรม โรงแรม และอาหาร	J.ข้อมูลข่าวสาร และการ สื่อสาร	K.กิจการทาง การเงินและ การประกันภัย
รวม	38,666	993	90	15,290	48	173	1,125	9,801	1,258	1,593	763	701
1 กรุงเทพมหานคร	10,298	168	13	2,049	4	0	166	4,347	284	659	421	335
สจก.1	493	0	0	98	0	0	0	116	112	62	1	75
สจก.2	624	19	9	293	0	0	11	102	14	51	8	18
สจก.3	316	1	2	68	0	0	14	59	12	101	8	4
สจก.4	4,352	0	0	434	0	0	35	3,564	2	88	0	28
สจก.5	1,142	0	0	689	4	0	10	56	0	24	1	0
สจก.6	938	1	0	54	0	0	9	60	18	15	7	19
สจก.7	179	25	2	77	0	0	6	30	5	0	1	5
สจก.8	459	3	0	183	0	0	23	74	1	113	24	34
สจก.9	798	119	0	80	0	0	15	116	30	115	30	24
สจก.10	997	0	0	73	0	0	43	170	90	90	341	128
2 สมุทรปราการ	81	0	0	21	0	0	3	1	0	0	1	0
3 นนทบุรี	303	0	0	125	0	0	2	72	6	0	21	0
4 ปทุมธานี	230	35	0	189	0	0	0	2	0	1	0	0
5 พระนครศรีอยุธยา	1,259	0	0	1,130	0	10	8	26	15	0	0	0
6 อ่างทอง	105	1	11	25	0	12	4	21	1	13	4	4
7 ลพบุรี	191	0	0	186	0	0	1	1	0	0	0	0

จังหวัด	รวม	A.เกษตรกรรม การป่าไม้ และการประมง	B.การทำ เหมืองแร่ เหมืองหิน	C.การผลิต	D.การไฟฟ้า ก๊าซและ ไอน้ำ	E.การจัดหา น้ำ บำบัด น้ำเสีย	F.การ ก่อสร้าง	G.การขายส่ง การขายปลีก การซ่อม ยานยนต์	H.การขายส่ง ที่เก็บสินค้า	I.กิจกรรม โรงแรม และอาหาร	J.ข้อมูลข่าวสาร และการ สื่อสาร	K.กิจการทาง การเงินและ การประกันภัย
8 สิงห์บุรี	140	0	0	135	0	0	0	5	0	0	0	0
9 ชัยนาท	130	0	0	26	0	0	0	0	0	0	0	0
10 สระบุรี	848	0	0	812	0	0	0	33	1	0	0	0
11 ชลบุรี	1,073	0	0	749	0	126	21	51	70	1	0	0
12 ระยอง	3,728	0	0	947	0	0	389	356	300	14	0	0
13 จันทบุรี	99	1	0	15	1	0	1	20	6	13	1	17
14 ตราด	268	5	1	30	1	0	1	99	12	49	0	7
15 ฉะเชิงเทรา	1,226	6	0	1,081	1	0	1	110	0	0	3	0
16 ปราจีนบุรี	257	3	0	162	0	0	11	73	2	2	0	0
17 นครนายก	569	0	0	550	0	0	0	2	0	17	0	0
18 สระแก้ว	123	0	0	67	0	0	0	56	0	0	0	0
19 ราชบุรี	145	7	0	108	0	0	0	14	2	0	0	2
20 กาญจนบุรี	97	21	0	29	0	0	5	22	3	7	2	1
21 สุพรรณบุรี	216	0	0	19	0	0	0	1	0	0	0	0
22 นครปฐม	431	5	0	369	0	0	0	13	2	1	1	1
23 สมุทรสาคร	924	1	0	695	4	0	6	106	17	6	7	3
24 สมุทรสงคราม	167	0	0	106	0	0	0	49	2	9	0	0
25 เพชรบุรี	242	0	0	230	0	0	0	2	0	3	0	3
26 ประจวบคีรีขันธ์	463	0	0	413	0	0	0	12	1	24	0	2
27 เชียงใหม่	1,269	13	3	256	0	0	22	385	48	128	25	36

จังหวัด	รวม	A.เกษตรกรรม การป่าไม้ และการประมง	B.การทำ เหมืองแร่ เหมืองหิน	C.การผลิต	D.การไฟฟ้า ก๊าซและ ไอน้ำ	E.การจัดหา น้ำ บำบัด น้ำเสีย	F.การ ก่อสร้าง	G.การขายส่ง การขายปลีก การซ่อม ยานยนต์	H.การขายส่ง ที่เก็บสินค้า	I.กิจกรรม โรงแรม และอาหาร	J.ข้อมูลข่าวสาร และการ สื่อสาร	K.กิจการทาง การเงินและ การประกันภัย
28 ลำพูน	329	8	1	211	0	0	3	39	2	0	3	3
29 ลำปาง	170	1	8	110	0	0	3	24	0	1	0	0
30 อุตรดิตถ์	54	0	0	2	0	0	0	7	0	0	0	0
31 แพร่	477	25	19	134	22	11	18	182	56	5	0	0
32 น่าน	188	1	0	5	0	0	0	26	0	19	5	2
33 พะเยา	41	0	0	0	0	0	1	25	0	3	3	1
34 เชียงราย	1,299	216	3	205	0	0	0	336	0	23	0	15
35 แม่ฮ่องสอน	173	0	0	45	0	0	0	73	2	24	22	0
36 นครสวรรค์	262	9	2	53	0	0	7	126	20	8	0	1
37 อุทัยธานี	279	7	0	73	0	0	5	91	30	9	2	12
38 กำแพงเพชร	495	9	3	378	1	0	5	56	1	2	0	10
39 ตาก	126	0	0	49	0	11	16	31	1	4	8	1
40 สุโขทัย	299	0	0	214	0	0	7	26	6	0	0	1
41 พิษณุโลก	487	33	0	75	5	0	1	239	3	15	7	2
42 พิจิตร	93	1	0	24	0	0	0	51	2	0	0	0
43 เพชรบูรณ์	297	178	0	114	0	0	0	4	0	0	0	0
44 นครราชสีมา	292	0	0	216	0	0	0	64	2	1	0	0
45 บุรีรัมย์	465	3	0	144	0	0	0	250	0	23	0	45
46 สุรินทร์	779	4	3	462	2	0	8	124	32	15	11	7
47 ศรีสะเกษ	207	0	0	79	0	0	8	63	11	6	3	1

จังหวัด	รวม	A.เกษตรกรรม การป่าไม้ และการประมง	B.การทำ เหมืองแร่ เหมืองหิน	C.การผลิต	D.การไฟฟ้า ก๊าซและ ไอน้ำ	E.การจัดหา น้ำ บำบัด น้ำเสีย	F.การ ก่อสร้าง	G.การขายส่ง การขายปลีก การซ่อม ยานยนต์	H.การขายส่ง ที่เก็บสินค้า	I.กิจกรรม โรงแรม และอาหาร	J.ข้อมูลข่าวสาร และการ สื่อสาร	K.กิจการทาง การเงินและ การประกันภัย
48 อุบลราชธานี	238	28	0	160	0	0	0	34	0	0	0	0
49 ยโสธร	216	0	0	77	0	0	0	77	0	17	10	15
50 ชัยภูมิ	152	48	0	70	0	0	11	20	2	0	0	0
51 อำนาจเจริญ	50	0	0	0	0	0	7	11	0	0	0	0
52 บึงกาฬ	92	0	0	76	0	0	0	1	0	0	0	0
53 หนองบัวลำภู	288	0	0	133	0	0	15	73	14	8	10	30
54 ขอนแก่น	201	0	0	125	0	0	1	27	11	8	19	2
55 อุดรธานี	151	0	0	39	1	0	0	60	4	13	12	2
56 เลย	388	0	0	61	0	0	2	253	31	8	8	20
57 หนองคาย	124	3	0	26	0	2	28	27	8	4	3	5
58 มหาสารคาม	157	3	0	48	1	0	6	50	7	3	0	0
59 ร้อยเอ็ด	260	8	9	104	0	0	0	125	0	10	0	0
60 กาฬสินธุ์	120	4	0	49	0	0	7	36	8	2	0	3
61 สกลนคร	522	0	0	158	0	0	137	164	0	9	0	51
62 นครพนม	124	6	0	5	1	0	0	73	1	29	0	0
63 มุกดาหาร	120	1	0	16	0	0	1	36	13	17	0	2
64 นครศรีธรรมราช	256	2	1	35	0	1	10	111	12	16	7	6
65 กระบี่	233	1	3	74	0	0	15	63	0	53	0	5
66 พังงา	202	16	0	13	0	0	40	80	5	17	0	4
67 ภูเก็ต	526	0	0	64	0	0	46	162	1	96	0	1

จังหวัด	รวม	A.เกษตรกรรม การป่าไม้ และการประมง	B.การทำ เหมืองแร่ เหมืองหิน	C.การผลิต	D.การไฟฟ้า ก๊าซและ ไอน้ำ	E.การจัดการ น้ำ บำบัด น้ำเสีย	F.การ ก่อสร้าง	G.การขายส่ง การขายปลีก การซ่อม ยานยนต์	H.การขนส่ง ที่เก็บสินค้า	I.กิจกรรม โรงแรม และอาหาร	J.ข้อมูลข่าวสาร และการ สื่อสาร	K.กิจการทาง การเงินและ การประกันภัย
68 สุราษฎร์ธานี	500	10	0	134	0	0	2	148	106	1	59	1
69 ระนอง	180	4	3	29	0	0	1	53	4	12	4	0
70 ชุมพร	109	2	0	55	0	0	9	15	0	1	0	2
71 สงขลา	390	10	0	155	0	0	1	99	28	8	2	2
72 สตูล	172	18	0	58	0	0	2	48	4	10	0	4
73 ตรัง	211	4	0	81	0	0	2	72	11	20	1	0
74 พัทลุง	299	0	0	104	0	0	0	13	0	115	67	0
75 ปัตตานี	325	54	1	153	4	0	11	51	0	9	0	2
76 ยะลา	122	10	0	19	0	0	12	48	9	1	0	0
77 นราธิวาส	244	0	6	52	0	0	36	55	39	1	11	32

ตารางที่ 8 จำนวนผู้สมัครงานที่ได้รับการบรรจุงาน จำแนกตามประเภทอุตสาหกรรมรายจังหวัด

จังหวัด	รวม	L.กิจกรรม อสังหาริมทรัพย์	M.กิจกรรม วิชาชีพ วิทย์และ วิชาการ	N.การบริหาร สนับสนุน และป้องกัน ประเทศ	O.การบริหาร ราชการ ป้องกัน ประเทศ	P.การศึกษา	Q.กิจกรรม ด้าน สุขภาพ	R.ศิลปะ ความบันเทิง และ นันทนาการ	S.บริการด้าน อื่น ๆ	T.จ้างงานใน ครัวเรือน ส่วนบุคคล	U.กิจกรรม ขององค์กร ระหว่าง ประเทศ
รวม	38,666	615	1,856	949	2,557	206	344	7	266	31	0
1 กรุงเทพมหานคร	10,298	190	1,106	345	46	48	104	2	11	0	0
สจก.1	493	4	23	0	0	2	0	0	0	0	0
สจก.2	624	48	18	2	1	3	24	0	3	0	0
สจก.3	316	17	8	20	0	0	0	0	2	0	0
สจก.4	4,352	83	19	79	0	0	20	0	0	0	0
สจก.5	1,142	0	207	151	0	0	0	0	0	0	0
สจก.6	938	5	699	6	0	0	45	0	0	0	0
สจก.7	179	6	5	2	2	2	7	0	4	0	0
สจก.8	459	2	0	0	0	0	2	0	0	0	0
สจก.9	798	3	116	58	43	41	6	2	0	0	0
สจก.10	997	22	11	27	0	0	0	0	2	0	0
2 สมุทรปราการ	81	0	0	0	55	0	0	0	0	0	0
3 นนทบุรี	303	27	18	11	0	0	0	0	21	0	0
4 ปทุมธานี	230	2	0	0	1	0	0	0	0	0	0
5 พระนครศรีอยุธยา	1,259	0	53	0	17	0	0	0	0	0	0
6 อ่างทอง	105	4	0	0	4	0	1	0	0	0	0
7 ลพบุรี	191	0	0	0	0	3	0	0	0	0	0

จังหวัด	รวม	L.กิจกรรม อสังหาริมทรัพย์	M.กิจกรรม วิชาชีพ วิทย์และ วิชาการ	N.การบริหาร สนับสนุน และป้องกัน ประเทศ	O.การบริหาร ราชการ ป้องกัน ประเทศ	P.การศึกษา	Q.กิจกรรม ด้าน สุขภาพ	R.ศิลปะ ความบันเทิง และ นันทนาการ	S.บริการด้าน อื่น ๆ	T.จ้างงานใน ครัวเรือน ส่วนบุคคล	U.กิจกรรม ขององค์กร ระหว่าง ประเทศ
8 สิงห์บุรี	140	0	0	0	0	0	0	0	0	0	0
9 ชัยนาท	130	0	0	0	104	0	0	0	0	0	0
10 สระบุรี	848	0	2	0	0	0	0	0	0	0	0
11 ชลบุรี	1,073	3	0	0	2	0	0	0	50	0	0
12 ระยอง	3,728	162	181	0	1,379	0	0	0	0	0	0
13 จันทบุรี	99	5	6	1	1	4	7	0	0	0	0
14 ตราด	268	0	0	0	30	8	25	0	0	0	0
15 ฉะเชิงเทรา	1,226	3	1	10	0	0	3	0	7	0	0
16 ปราจีนบุรี	257	0	3	0	1	0	0	0	0	0	0
17 นครนายก	569	0	0	0	0	0	0	0	0	0	0
18 สระแก้ว	123	0	0	0	0	0	0	0	0	0	0
19 ราชบุรี	145	3	0	4	4	0	0	0	1	0	0
20 กาญจนบุรี	97	1	4	0	0	0	2	0	0	0	0
21 สุพรรณบุรี	216	0	0	0	196	0	0	0	0	0	0
22 นครปฐม	431	6	27	3	0	0	0	0	3	0	0
23 สมุทรสาคร	924	5	49	2	11	2	7	0	3	0	0
24 สมุทรสงคราม	167	0	1	0	0	0	0	0	0	0	0
25 เพชรบุรี	242	0	2	0	2	0	0	0	0	0	0
26 ประจวบคีรีขันธ์	463	1	0	0	9	1	0	0	0	0	0
27 เชียงใหม่	1,269	61	47	9	107	72	42	0	15	0	0

จังหวัด	รวม	L.กิจกรรม อสังหาริมทรัพย์	M.กิจกรรม วิชาชีพ วิทย์และ วิชาการ	N.การบริหาร สนับสนุน และป้องกัน ประเทศ	O.การบริหาร ราชการ ป้องกัน ประเทศ	P.การศึกษา	Q.กิจกรรม ด้าน สุขภาพ	R.ศิลปะ ความบันเทิง และ นันทนาการ	S.บริการด้าน อื่น ๆ	T.ทำงานใน ครัวเรือน ส่วนบุคคล	U.กิจกรรม ขององค์กร ระหว่าง ประเทศ
28 ลำพูน	329	2	25	0	11	3	18	0	0	0	0
29 ลำปาง	170	0	7	15	0	1	0	0	0	0	0
30 อุตรดิตถ์	54	1	1	0	42	0	1	0	0	0	0
31 แพร่	477	1	1	0	2	0	0	0	1	0	0
32 น่าน	188	1	0	1	123	1	3	0	1	0	0
33 พะเยา	41	3	2	0	2	1	0	0	0	0	0
34 เชียงราย	1,299	0	2	469	0	4	26	0	0	0	0
35 แม่ฮ่องสอน	173	0	7	0	0	0	0	0	0	0	0
36 นครสวรรค์	262	9	7	9	1	0	1	0	9	0	0
37 อุทัยธานี	279	2	22	0	0	2	1	0	0	23	0
38 กำแพงเพชร	495	0	22	0	4	3	1	0	0	0	0
39 ตาก	126	3	1	0	1	0	0	0	0	0	0
40 สุโขทัย	299	0	0	0	1	0	0	0	44	0	0
41 พิษณุโลก	487	2	72	33	0	0	0	0	0	0	0
42 พิจิตร	93	0	0	0	5	4	6	0	0	0	0
43 เพชรบูรณ์	297	1	0	0	0	0	0	0	0	0	0
44 นครราชสีมา	292	0	3	0	0	0	6	0	0	0	0
45 บุรีรัมย์	465	0	0	0	0	0	0	0	0	0	0
46 สุรินทร์	779	8	47	8	20	10	13	1	4	0	0
47 ศรีสะเกษ	207	1	5	2	13	2	13	0	0	0	0

จังหวัด	รวม	L.กิจกรรม อสังหาริมทรัพย์	M.กิจกรรม วิชาชีพ วิทย์และ วิชาการ	N.การบริหาร สนับสนุน และป้องกัน ประเทศ	O.การบริหาร ราชการ ป้องกัน ประเทศ	P.การศึกษา	Q.กิจกรรม ด้าน สุขภาพ	R.ศิลปะ ความบันเทิง และ นันทนาการ	S.บริการด้าน อื่น ๆ	T.ทำงานใน ครัวเรือน ส่วนบุคคล	U.กิจกรรม ขององค์กร ระหว่าง ประเทศ
48 อุบลราชธานี	238	2	0	0	14	0	0	0	0	0	0
49 ยโสธร	216	0	0	0	20	0	0	0	0	0	0
50 ชัยภูมิ	152	1	0	0	0	0	0	0	0	0	0
51 อำนาจเจริญ	50	0	0	0	32	0	0	0	0	0	0
52 บึงกาฬ	92	1	0	0	14	0	0	0	0	0	0
53 หนองบัวลำภู	288	0	4	0	1	0	0	0	0	0	0
54 ขอนแก่น	201	1	4	1	2	0	0	0	0	0	0
55 อุดรธานี	151	4	0	0	10	0	0	0	6	0	0
56 เลย	388	0	0	0	0	0	5	0	0	0	0
57 หนองคาย	124	7	6	0	1	1	2	0	1	0	0
58 มหาสารคาม	157	9	11	0	6	5	3	0	5	0	0
59 ร้อยเอ็ด	260	2	1	0	0	1	0	0	0	0	0
60 กาฬสินธุ์	120	3	4	3	0	0	1	0	0	0	0
61 สกลนคร	522	0	0	0	1	0	0	0	1	1	0
62 นครพนม	124	0	0	9	0	0	0	0	0	0	0
63 มุกดาหาร	120	2	3	1	25	0	2	1	0	0	0
64 นครศรีธรรมราช	256	8	16	5	8	5	10	0	2	1	0
65 กระบี่	233	15	0	0	4	0	0	0	0	0	0
66 พังงา	202	0	0	0	27	0	0	0	0	0	0
67 ภูเก็ต	526	36	18	0	0	0	20	0	76	6	0

จังหวัด	รวม	L.กิจกรรม อสังหาริมทรัพย์	M.กิจกรรม วิชาชีพ วิทย์และ วิชาการ	N.การบริหาร สนับสนุน และป้องกัน ประเทศ	O.การบริหาร ราชการ ป้องกัน ประเทศ	P.การศึกษา	Q.กิจกรรม ด้าน สุขภาพ	R.ศิลปะ ความบันเทิง และ นันทนาการ	S.บริการด้าน อื่น ๆ	T.ทำงานใน ครัวเรือน ส่วนบุคคล	U.กิจกรรม ขององค์กร ระหว่าง ประเทศ
68 สุราษฎร์ธานี	500	0	0	0	37	2	0	0	0	0	0
69 ระนอง	180	1	0	6	62	1	0	0	0	0	0
70 ชุมพร	109	0	0	0	22	0	3	0	0	0	0
71 สงขลา	390	9	5	1	56	7	7	0	0	0	0
72 สตูล	172	5	7	1	7	3	5	0	0	0	0
73 ตรัง	211	2	11	0	3	1	3	0	0	0	0
74 พัทลุง	299	0	0	0	0	0	0	0	0	0	0
75 ปัตตานี	325	0	29	0	0	11	0	0	0	0	0
76 ยะลา	122	0	6	0	11	0	3	3	0	0	0
77 นราธิวาส	244	0	7	0	0	0	0	0	5	0	0

ที่มา : ระบบสารสนเทศกรมการจัดหางาน โดยกองบริหารข้อมูลตลาดแรงงาน เดือนพฤศจิกายน 2563

ตารางที่ 9 จำนวนตำแหน่งงานที่มีความต้องการมากกว่าจำนวนผู้สมัครงาน จำแนกตามรายภาค 10 อันดับแรก

9.1 ภาคกลาง

ลำดับที่	ตำแหน่งงาน	จำนวน (อัตรา)
1	พนักงานขายของหน้าร้านและพนักงานสาธิตสินค้า	933
2	ผู้จัดการฝ่ายจัดหาและจำหน่ายสินค้า	491
3	ผู้เลี้ยงผึ้งและผู้เลี้ยงไหม	333
4	พนักงานบริการอาหารและเครื่องดื่ม	218
5	ผู้ให้บริการด้านการป้องกันภัยที่ได้จัดประเภทไว้ในที่อื่น	206
6	พ่อครัว	188
7	แม่บ้านและผู้ปฏิบัติงานที่เกี่ยวข้อง	175
8	พนักงานรับส่งเอกสาร พนักงานขนส่งพัสดุและพนักงานขนส่งสินค้าอื่นๆ	162
9	ช่างเทคนิควิศวกรรมไฟฟ้า	136
10	ช่างปรับแต่งอุปกรณ์อิเล็กทรอนิกส์	96

หมายเหตุ : ภาคกลาง ประกอบด้วย 10 จังหวัด ได้แก่ กรุงเทพมหานคร สมุทรปราการ นนทบุรี พระนครศรีอยุธยา อ่างทอง ลพบุรี สิงห์บุรี ชัยนาท สระบุรี และปทุมธานี

9.2 ภาคเหนือ

ลำดับที่	ตำแหน่งงาน	จำนวน (อัตรา)
1	ผู้จำหน่ายสินค้าแบบขายตรง	143
2	พ่อครัว,ผู้ปรุงอาหาร	60
3	ผู้จัดการฝ่ายขาย,ผู้จัดการฝ่ายส่งเสริมการขาย	43
4	พนักงานบริการอื่นๆ	38
5	พนักงานดูแลความปลอดภัย,พนักงานรักษาความปลอดภัย(ยาม)	34
6	ผู้ขนส่งสินค้าอื่นๆ	34
7	เจ้าหน้าที่เทคนิควิศวกรรมโลหะ,ช่างเทคนิค	29
8	คนงานประจำฟาร์มฟาร์มสุกร	24
9	ช่างปรับแต่งเครื่องยนต์,ช่างพิตเครื่องยนต์,ช่างซ่อมเครื่องยนต์	24
10	พนักงานบริการลูกค้า	20

หมายเหตุ : ภาคเหนือ ประกอบด้วย 17 จังหวัด ได้แก่ เชียงใหม่ ลำพูน ลำปาง อุตรดิตถ์ แพร่ น่าน พะเยา เชียงราย แม่ฮ่องสอน นครสวรรค์ อุทัยธานี กำแพงเพชร ตาก สุโขทัย พิษณุโลก พิจิตร และเพชรบูรณ์

### 9.3 ภาคตะวันออก

ลำดับที่	ตำแหน่งงาน	จำนวน (อัตรา)
1	แรงงานด้านการประกอบ	1168
2	แรงงานบรรจุผลิตภัณฑ์	189
3	ช่างเชื่อมและช่างตัดโลหะ	112
4	ผู้ขับรถยนต์ รถรับจ้าง และรถตู้	103
5	ผู้ประกอบผลิตภัณฑ์เครื่องจักรกล	95
6	ผู้ปฏิบัติงานด้านบริหารงานทั่วไปที่มีได้จัดประเภทไว้ในที่อื่น	56
7	ตัวแทนจัดหาบริการทางธุรกิจและนายหน้าการค้าซึ่งมิได้จัดประเภทไว้ในที่อื่น	39
8	เจ้าหน้าที่คลังสินค้า	31
9	เจ้าหน้าที่สำนักงานอื่นๆ	31
10	ช่างเทคนิควิศวกรรมอิเล็กทรอนิกส์และโทรคมนาคม	30

หมายเหตุ : ภาคตะวันออก ประกอบด้วย 8 จังหวัด ได้แก่ ชลบุรี ระยอง จันทบุรี ตราด ฉะเชิงเทรา ปราจีนบุรี นครนายก และสระแก้ว

### 9.4 ภาคตะวันตก

ลำดับที่	ตำแหน่งงาน	จำนวน (อัตรา)
1	แรงงานบรรจุผลิตภัณฑ์	622
2	แรงงานด้านประกอบ	272
3	ช่างเทคนิควิศวกรรมไฟฟ้า	44
4	ตัวแทนฝ่ายขายด้านเทคนิคและการค้า	39
5	เจ้าหน้าที่บริหารของหน่วยงานรัฐบาล	27
6	แม่บ้าน	15
7	ช่างเครื่องและช่างปรับแต่งเครื่องยานยนต์	14
8	ผู้ควบคุมเครื่องจักรผลิตผลิตภัณฑ์พลาสติก	14
9	ผู้ขนส่งสินค้าต่างๆ	12
10	ช่างทาสีและผู้ปฏิบัติงานที่เกี่ยวข้อง	10

หมายเหตุ : ภาคตะวันตก ประกอบด้วย 8 จังหวัด ได้แก่ ราชบุรี กาญจนบุรี สุพรรณบุรี นครปฐม สมุทรสาคร สมุทรสงคราม เพชรบุรี และประจวบคีรีขันธ์

### 9.5 ภาคตะวันออกเฉียงเหนือ

ลำดับที่	ตำแหน่งงาน	จำนวน (อัตรา)
1	แรงงานด้านประกอบ	815
2	ตัวแทนจัดหาบริการทางธุรกิจและนายหน้าการค้า	222
3	ผู้ปฏิบัติงานด้านการบริหารงานทั่วไป	83
4	ตัวแทนฝ่ายขายด้านเทคนิคและการค้า	69
5	พนักงานรับส่งเอกสาร พนักงานขนสัมภาระและพนักงานขนส่งสินค้า	61
6	เจ้าหน้าที่คลังสินค้า	39
7	ผู้จัดการฝ่ายขายและการตลาด	37
8	พนักงานขายของหน้าร้านและพนักงานสาธิตสินค้า	31
9	เลขานุการ	26
10	เจ้าหน้าที่เก็บเงินและเจ้าหน้าที่ขายตัว	17

หมายเหตุ : ภาคตะวันออกเฉียงเหนือ ประกอบด้วย 20 จังหวัด ได้แก่ นครราชสีมา บุรีรัมย์ สุรินทร์ ศรีสะเกษ อุบลราชธานี ยโสธร ชัยภูมิ อำนาจเจริญ หนองบัวลำภู ขอนแก่น อุดรธานี เลย หนองคาย มหาสารคาม ร้อยเอ็ด กาฬสินธุ์ สกลนคร นครพนม มุกดาหาร และบึงกาฬ

### 9.6 ภาคใต้

ลำดับที่	ตำแหน่งงาน	จำนวน (อัตรา)
1	แรงงานในด้านการผลิตต่างๆ,แรงงานทั่วไป	634
2	ตัวแทนนายหน้าขายบริการธุรกิจอื่นๆ	150
3	แรงงานด้านการผลิต	112
4	พนักงานขายและผู้นำเสนอสินค้าอื่นๆ	95
5	พนักงานขายสินค้า (ประจำร้าน),พนักงานขายของหน้าร้าน	90
6	เสมียนพนักงานทั่วไป,พนักงานธุรการ	68
7	เจ้าหน้าที่บริหารของหน่วยงานรัฐบาล,เจ้าหน้าที่ของรัฐ	63
8	ผู้จำหน่ายสินค้าแบบขายตรง	60
9	ตัวแทนขายผลิตภัณฑ์	59
10	พนักงานบัญชี	53

หมายเหตุ : ภาคใต้ ประกอบด้วย 14 จังหวัด ได้แก่ นครศรีธรรมราช กระบี่ พังงา ภูเก็ต สุราษฎร์ธานี ระนอง ชุมพร สงขลา สตูล ตรัง พัทลุง ปัตตานี ยะลา และนราธิวาส

ตารางที่ 9.7 จำนวนตำแหน่งงานที่มีความต้องการมากกว่าจำนวนผู้สมัครงาน จำแนกตามประเภทอาชีพ

ลำดับที่	ตำแหน่งงาน	จำนวน (อัตรา)
1	ผู้ประกอบวิชาชีพด้านต่างๆ	-
2	เสมียน เจ้าหน้าที่	212
3	ผู้ปฏิบัติงานในโรงงาน ผู้ควบคุมเครื่องจักรและผู้ปฏิบัติงานด้านการประกอบ	212
4	ผู้ปฏิบัติงานโดยใช้ฝีมือในธุรกิจต่างๆ	256
5	ผู้ปฏิบัติงานฝีมือด้านการเกษตรและประมง (แปรรูปขั้นพื้นฐาน)	357
6	ผู้บัญญัติกฎหมาย ข้าราชการระดับอาวุโส, ผู้จัดการ	661
7	ช่างเทคนิคและผู้ปฏิบัติงานที่เกี่ยวข้อง	1029
8	พนักงานบริการ พนักงานขายในร้านค้าและตลาด	2083
9	อาชีพงานพื้นฐาน	4284

แผนภูมิแสดงจำนวนตำแหน่งงานที่มีความต้องการมากกว่าจำนวนผู้สมัครงาน จำแนกตามประเภทอาชีพ

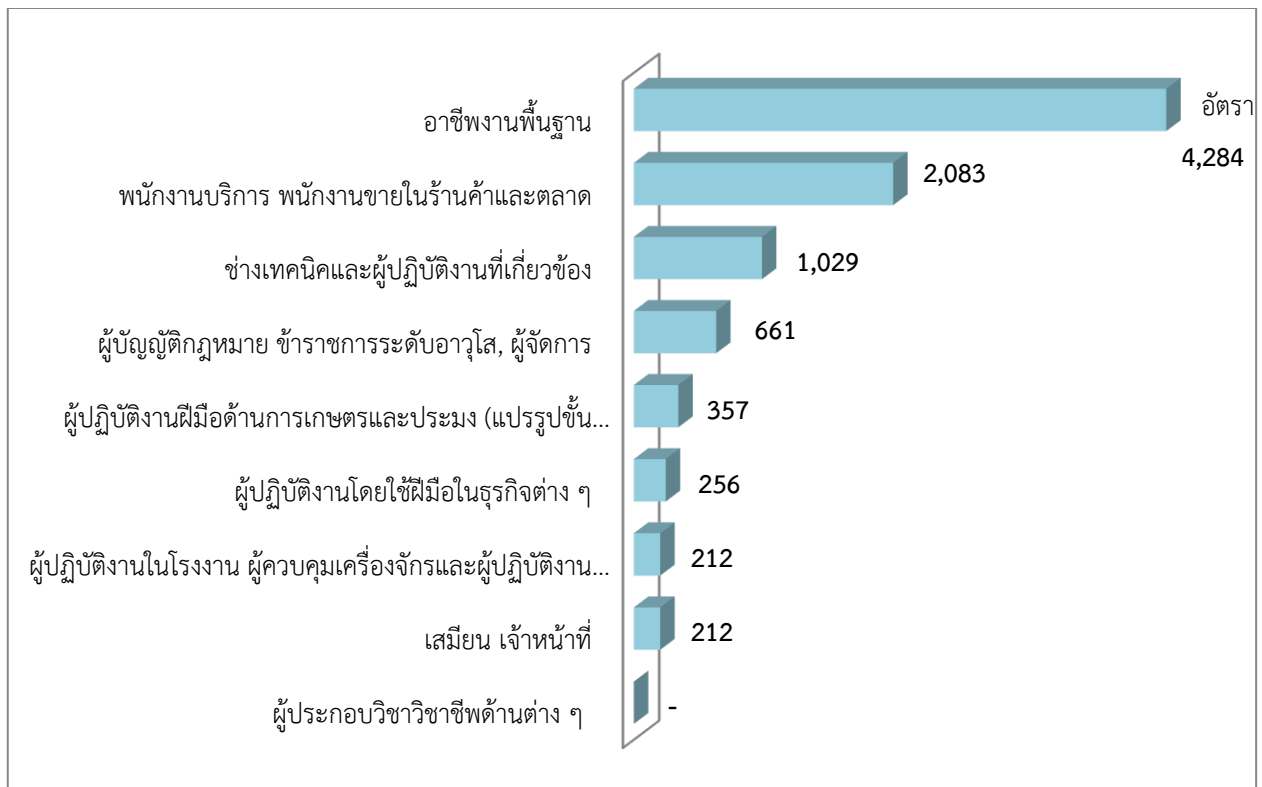

ประเภทอาชีพ

ตารางที่ 10 จำนวนตำแหน่งงานที่มีผู้สมัครงานมากกว่าความต้องการแรงงาน จำแนกตามรายภาค 10 อันดับแรก

### 10.1 ภาคกลาง

ลำดับที่	ตำแหน่งงาน	จำนวน (อัตรา)
1	แรงงานด้านการประกอบ	401
2	เจ้าหน้าที่ห้องสมุด	75
3	ช่างเทคนิควิศวกรรมอิเล็กทรอนิกส์และโทรคมนาคม	52
4	เจ้าหน้าที่สำนักงานอื่นๆ	43
5	ผู้ประกอบการวิชาชีพทางธุรกิจที่มีได้จัดประเภทไว้ในที่อื่น	35
6	ผู้ทำงานด้านอุปกรณ์คอมพิวเตอร์	33
7	ผู้ดูแลรักษาอาคารสิ่งปลูกสร้าง	32
8	ผู้จัดการฝ่ายขายและการตลาด	22
9	ผู้ช่วยงานบ้านและผู้ทำความสะอาด	19
10	ช่างเครื่องและช่างปรับแต่งเครื่องยนต์	18

หมายเหตุ : ภาคกลาง ประกอบด้วย 10 จังหวัด ได้แก่ กรุงเทพมหานคร สมุทรปราการ นนทบุรี พระนครศรีอยุธยา อ่างทอง ลพบุรี สิงห์บุรี ชัยนาท สระบุรี และปทุมธานี

### 10.2 ภาคเหนือ

ลำดับที่	ตำแหน่งงาน	จำนวน(อัตรา)
1	แรงงานในด้านการผลิตต่างๆ,แรงงานทั่วไป	482
2	แรงงานด้านการผลิต	480
3	เสมียน,เจ้าหน้าที่จัดเก็บเอกสาร	247
4	แรงงานด้านการประกอบอื่นๆ	181
5	พนักงานขายสินค้า (ประจำร้าน),พนักงานขายของหน้าร้าน	147
6	เสมียนพนักงานทั่วไป,พนักงานธุรการ	121
7	พนักงานบัญชี	71
8	ผู้จัดซื้อทั่วไป	56
9	พนักงานขายและผู้นำเสนอสินค้าอื่นๆ	52
10	ผู้จัดการฝ่ายบริหารทั่วไป	51

หมายเหตุ : ภาคเหนือ ประกอบด้วย 17 จังหวัด ได้แก่ เชียงใหม่ ลำพูน ลำปาง อุตรดิตถ์ แพร่ น่าน พะเยา เชียงราย แม่ฮ่องสอน นครสวรรค์ อุทัยธานี กำแพงเพชร ตาก สุโขทัย พิษณุโลก พิจิตร และเพชรบูรณ์

### 10.3 ภาคตะวันออก

ลำดับที่	ตำแหน่งงาน	จำนวน (อัตรา)
1	ผู้ตรวจสอบด้านความปลอดภัยสุขภาพและคุณภาพผลิตภัณฑ์	257
2	ช่างไฟฟ้าอาคารและอุปกรณ์ไฟฟ้าอื่นๆ	11
3	พนักงานรับส่งเอกสาร พนักงานขนส่งพัสดุและพนักงานขนส่งสินค้าอื่นๆ	7
4	แรงงานก่อสร้างถนน เขื่อนและอื่นๆ ที่เกี่ยวข้อง	7
5	วิศวกรเครื่องกล	6
6	ผู้จัดการฝ่ายผลิตและปฏิบัติการซึ่งมิได้จัดประเภทไว้ในที่อื่น (ประเภท L ยกเว้น 7522,M,N,O : 92,Q)	5
7	สถาปนิกวิศวกรและผู้ประกอบวิชาชีพที่เกี่ยวข้องที่มิได้จัดประเภทไว้ในที่อื่น	5
8	ช่างเทคนิควิทยาศาสตร์กายภาพและวิศวกรรมศาสตร์มิได้จัดประเภทไว้ในที่อื่น	5
9	ผู้จัดการฝ่ายขายและการตลาด	4
10	ผู้จัดการฝ่ายการเงินและบริหาร	3

หมายเหตุ : ภาคตะวันออก ประกอบด้วย 8 จังหวัด ได้แก่ ชลบุรี ระยอง จันทบุรี ตราด ฉะเชิงเทรา ปราจีนบุรี นครนายก และสระแก้ว

### 10.4 ภาคตะวันตก

ลำดับที่	ตำแหน่งงาน	จำนวน (อัตรา)
1	ผู้ตรวจสอบด้านความปลอดภัยสุขภาพและคุณภาพผลิตภัณฑ์	17
2	ผู้จัดการฝ่ายขายและการตลาด	13
3	ผู้สอนวิทยาลัย มหาวิทยาลัยและสถาบันอุดมศึกษา	13
4	ผู้ประกอบวิชาชีพทางธุรกิจ	11
5	สถาปนิกวิศวกรและผู้ประกอบวิชาชีพ	10
6	เจ้าหน้าที่สำนักงาน	9
7	ช่างเทคนิควิศวกรรมอิเล็กทรอนิกส์และโทรคมนาคม	7
8	เจ้าหน้าที่เก็บเงินและเจ้าหน้าที่ขายตัว	7
9	ช่างเครื่องและช่างปรับแต่งเครื่องอากาศยาน	7
10	พนักงานขายของหน้าร้านและพนักงานสาธิตสินค้า	6

หมายเหตุ : ภาคตะวันตก ประกอบด้วย 8 จังหวัด ได้แก่ ราชบุรี กาญจนบุรี สุพรรณบุรี นครปฐม สมุทรสาคร สมุทรสงคราม เพชรบุรี และประจวบคีรีขันธ์

### 10.5 ภาคตะวันออกเฉียงเหนือ

ลำดับที่	ตำแหน่งงาน	จำนวน (อัตรา)
1	แรงงานบรรจุผลิตภัณฑ์	293
2	ช่างเย็บ ช่างปัก	66
3	เจ้าหน้าที่ห้องสมุด	55
4	ผู้ขนส่งสินค้าต่างๆ	52
5	ช่างเครื่องและช่างปรับแต่งเครื่องยานยนต์	18
6	ผู้ผลิตผลิตภัณฑ์นมและเลี้ยงสัตว์	16
7	ช่างปูนคอนกรีต	16
8	ผู้ควบคุมเครื่องเย็บ เครื่องปัก	14
9	ผู้จัดการฝ่ายจัดหาและจำหน่ายสินค้า	13
10	เจ้าหน้าที่บันทึกข้อมูล	10

หมายเหตุ : ภาคตะวันออกเฉียงเหนือ ประกอบด้วย 20 จังหวัด ได้แก่ นครราชสีมา บุรีรัมย์ สุรินทร์ ศรีสะเกษ อุบลราชธานี ยโสธร ชัยภูมิ อำนาจเจริญ หนองบัวลำภู ขอนแก่น อุดรธานี เลย หนองคาย มหาสารคาม ร้อยเอ็ด กาฬสินธุ์ สกลนคร นครพนม มุกดาหาร และบึงกาฬ

### 10.6 ภาคใต้

ลำดับที่	ตำแหน่งงาน	จำนวน (อัตรา)
1	แรงงานด้านประกอบอื่นๆ	61
2	แรงงานก่อสร้างอาคาร สิ่งปลูกสร้างต่างๆ	50
3	เสมียน,เจ้าหน้าที่จัดเก็บเอกสาร	45
4	ผู้จัดการแผนกห้องอาหาร บาร์และจัดเลี้ยง	21
5	ผู้ควบคุมปั้นจั่น รอก ยก และเครื่องจักรต่างๆ ที่เกี่ยวข้องอื่นๆ	21
6	ผู้ช่วยพยาบาล (โรงพยาบาล)	20
7	พนักงานสาธิตสินค้า,ผู้เสนอสินค้าตัวอย่าง,ผู้ชักชวนซื้อสินค้า	14
8	พนักงานบริการลูกค้า	10
9	ผู้ตรวจสอบคุณภาพผลิตภัณฑ์สินค้า (เส้นใย,เสื้อผ้าและผลิตภัณฑ์อื่นๆ)	8
10	พนักงานควบคุมเครื่องอัดรีดยาง	8

หมายเหตุ : ภาคใต้ ประกอบด้วย 14 จังหวัด ได้แก่ นครศรีธรรมราช กระบี่ พังงา ภูเก็ต สุราษฎร์ธานี ระนอง ชุมพร สงขลา สตูล ตรัง พัทลุง ปัตตานี ยะลา และนราธิวาส

ตารางที่ 10.7 จำนวนตำแหน่งงานที่มีผู้สมัครงานมากกว่าความต้องการแรงงาน จำแนกตามประเภทอาชีพ

ลำดับที่	ตำแหน่งงาน	จำนวน (อัตรา)
1	ผู้ปฏิบัติงานฝีมือด้านการเกษตรและประมง	16
2	ผู้ปฏิบัติงานในโรงงาน ผู้ควบคุมเครื่องจักรและผู้ปฏิบัติงานด้านการประกอบ	43
3	ผู้ประกอบวิชาชีพด้านต่างๆ	80
4	ผู้บัญญัติกฎหมาย ข้าราชการระดับอาวุโส, ผู้จัดการ	132
5	ผู้ปฏิบัติงานโดยใช้ฝีมือในธุรกิจต่างๆ	136
6	พนักงานบริการ พนักงานขายในร้านค้าและตลาด	239
7	ช่างเทคนิคและผู้ปฏิบัติงานที่เกี่ยวข้อง	516
8	เสมียน เจ้าหน้าที่	612
9	อาชีพงานพื้นฐาน	2065

แผนภูมิแสดงจำนวนตำแหน่งงานที่มีผู้สมัครงานมากกว่าความต้องการแรงงาน จำแนกตามประเภทอาชีพ

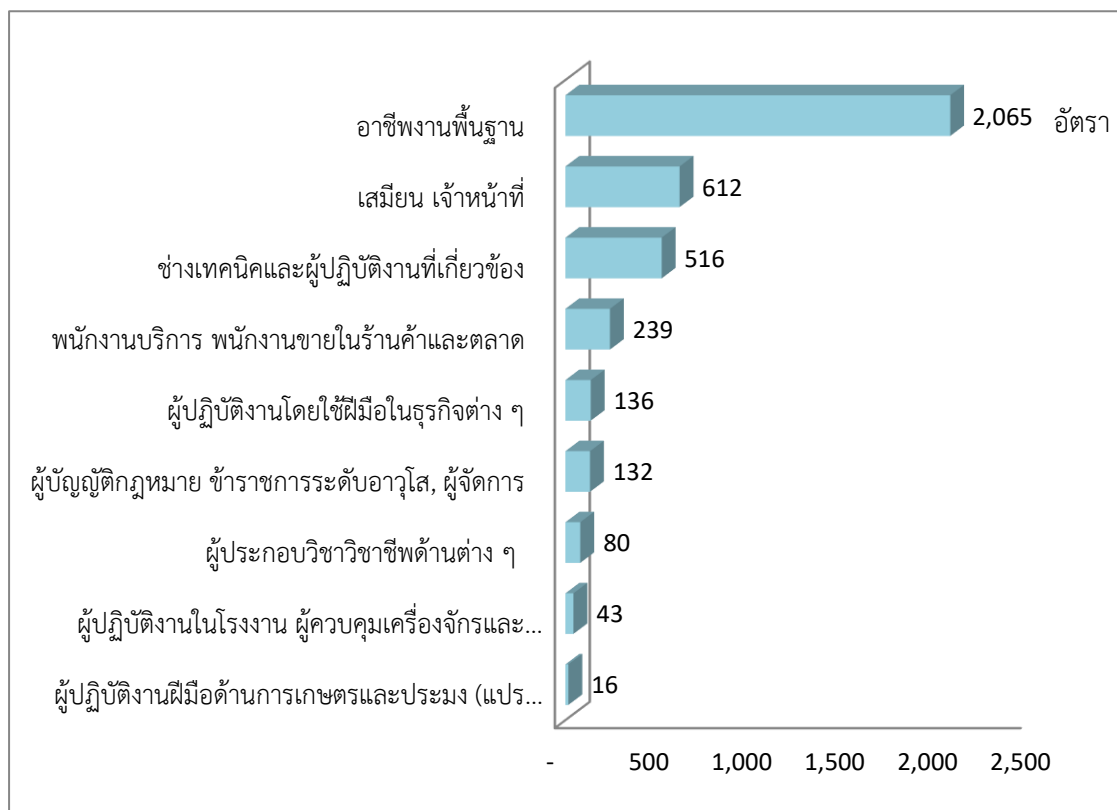

ประเภทอาชีพ