



รายงานผลการปฏิบัติงาน

ไตรมาสที่ 3 ประจำปีงบประมาณ 2563

(เมษายน - มิถุนายน 2563)



กองยุทธศาสตร์และแผนงาน
กรมการเจ้าหน้าที่
กระทรวงแรงงาน

กกจ. 35/2563 (กขผ.5)

รายงานผลการปฏิบัติงาน
กรมการจัดหางาน

ไตรมาสที่ 3 ประจำปีงบประมาณ 2563
(เมษายน – มิถุนายน 2563)

วิสัยทัศน์กรมการจัดหางาน (Vision)

“ กำลังแรงงานมีงานทำถ้วนหน้าทุกช่วงวัยภายในปี 2565 ”

Full Employment for All Ages 2022

พันธกิจ (Mission)

1. ส่งเสริมการมีงานทำ โดยให้บริการจัดหางาน แนะนำอาชีพ คຸ້ມครองคนหางาน เพื่อให้ประชาชนมีอาชีพ มีรายได้
2. พัฒนาระบบเทคโนโลยีสารสนเทศและข้อมูลข่าวสารตลาดแรงงาน ให้ทันสมัย เพื่อสนับสนุนการดำเนินงานตามภารกิจของกรมการจัดหางาน
3. พัฒนาระบบบริหารจัดการให้มีประสิทธิภาพตามหลักธรรมาภิบาล
4. ส่งเสริมสนับสนุนการมีส่วนร่วมของภาคีเครือข่ายทุกภาคส่วนในการบริหารตลาดแรงงานสู่ความสมดุล
5. บริหารจัดการการทำงานของคนต่างด้าว

ค่านิยม (Core Values)

- S = Sevice Mind : มีจิตบริการ มุ่งเน้นให้บริการประชาชนทุกช่วงวัยที่มาใช้บริการ
- T = Team Work : การทำงานร่วมกันเป็นทีมเพื่อให้บรรลุผลสำเร็จเป็นไปตามเป้าหมายขององค์กร
- R = Response : ตอบสนองต่อทุกภารกิจที่ได้รับอย่างรวดเร็วฉับไว
- O = Owner : มีจิตสำนึกในความเป็นเจ้าขององค์กร และภาคภูมิใจที่เป็นส่วนหนึ่งขององค์กร
- N = Network : สานสร้างเครือข่ายเพื่อการบูรณาการทั้งภายในและภายนอกองค์กร
- G = Goal : เพื่อเป้าหมายคือประชาชน

คำนำ

กรมการจัดหางานได้จัดทำหนังสือรายงานผลการปฏิบัติงาน ไตรมาสที่ 3 ประจำปีงบประมาณ 2563 (เมษายน – มิถุนายน 2563) โดยมีวัตถุประสงค์เพื่อเผยแพร่ผลการปฏิบัติงานตามภารกิจของกรมการจัดหางานในด้านต่าง ๆ ประกอบด้วย การจัดหางานในประเทศ การแนะแนวและการส่งเสริมการประกอบอาชีพ การจัดส่งแรงงานไทยไปทำงานต่างประเทศ การเผยแพร่ข้อมูลข่าวสารตลาดแรงงาน การตรวจสอบและการคุ้มครองคนหางาน และการจัดระบบการทำงานของคนต่างด้าว ซึ่งเป็นการจัดทำรายงานผลการปฏิบัติงานตามแผนการปฏิบัติงานประจำปีงบประมาณ พ.ศ.2563 ของกรมการจัดหางาน

ทั้งนี้ กรมการจัดหางานหวังเป็นอย่างยิ่งว่า หนังสือรายงานผลการปฏิบัติงาน ไตรมาสที่ 3 ประจำปีงบประมาณ 2563 (เมษายน – มิถุนายน 2563) จะเป็นประโยชน์แก่ผู้ที่สนใจและนำข้อมูลดังกล่าวไปใช้ประโยชน์ตามความประสงค์ต่อไป หากมีข้อคิดเห็นและข้อเสนอแนะประการใด โปรดแจ้งกลุ่มงานบริหารข้อมูลและสถิติ กองยุทธศาสตร์และแผนงาน กรมการจัดหางาน โทร. 0 2245 1907

กรมการจัดหางาน
ตุลาคม 2563

สารบัญ

หน้า

วิสัยทัศน์

คำนำ

รายงานผลการปฏิบัติงานไตรมาสที่ 3 ประจำปีงบประมาณ 2563 (เมษายน – มิถุนายน 2563)

1. การจัดหางานในประเทศ	1
2. การจัดหางานต่างประเทศ	7
3. การแนะแนวและการส่งเสริมการประกอบอาชีพ	9
4. การเผยแพร่ข้อมูลข่าวสารตลาดแรงงาน	12
5. การจัดระบบการทำงานของคนต่างด้าว	13
6. การตรวจสอบและคุ้มครองคนหางาน	14

ภาคผนวก (ตารางสถิติ)

1. การจัดหางานในประเทศ

ตารางที่ 1.1 การให้บริการจัดหางานในประเทศ (รวมทุกกิจกรรม) จำแนกรายจังหวัด ทวีราชอาณาจักร ไตรมาสที่ 3 ประจำปีงบประมาณ 2563 (เมษายน - มิถุนายน 2563)	16
ตารางที่ 1.2 ผู้ลงทะเบียนสมัครงาน (รวมทุกกิจกรรม) จำแนกตามประเภทอาชีพ และวุฒิการศึกษา ทวีราชอาณาจักร ไตรมาสที่ 3 ประจำปีงบประมาณ 2563 (เมษายน - มิถุนายน 2563)	21
ตารางที่ 1.3 ผู้ลงทะเบียนสมัครงาน (รวมทุกกิจกรรม) จำแนกตามประเภทอาชีพ และอายุ ทวีราชอาณาจักร ไตรมาสที่ 3 ประจำปีงบประมาณ 2563 (เมษายน - มิถุนายน 2563)	22
ตารางที่ 1.4 ตำแหน่งงานว่าง (รวมทุกกิจกรรม) จำแนกตามประเภทอาชีพและวุฒิการศึกษา ทวีราชอาณาจักร ไตรมาสที่ 3 ประจำปีงบประมาณ 2563 (เมษายน - มิถุนายน 2563)	23
ตารางที่ 1.5 ตำแหน่งงานว่าง (รวมทุกกิจกรรม) จำแนกตามประเภทอาชีพ และอายุ ทวีราชอาณาจักร ไตรมาสที่ 3 ประจำปีงบประมาณ 2563 (เมษายน - มิถุนายน 2563)	24

สารบัญ (ต่อ)

หน้า

ตารางที่ 1.6	ตำแหน่งงานว่าง (รวมทุกกิจกรรม) จำแนกตามประเภทอุตสาหกรรมและวุฒิการศึกษา ที่ว่าราชอาณาจักร ไตรมาสที่ 3 ประจำปีงบประมาณ 2563 (เมษายน - มิถุนายน 2563)	25
ตารางที่ 1.7	ตำแหน่งงานว่าง (รวมทุกกิจกรรม) จำแนกตามประเภทอุตสาหกรรมและอายุ ที่ว่าราชอาณาจักร ไตรมาสที่ 3 ประจำปีงบประมาณ 2563 (เมษายน - มิถุนายน 2563)	27
ตารางที่ 1.8	บรรจุงาน (รวมทุกกิจกรรม) จำแนกตามประเภทอาชีพ และวุฒิการศึกษา ที่ว่าราชอาณาจักร ไตรมาสที่ 3 ประจำปีงบประมาณ 2563 (เมษายน - มิถุนายน 2563)	29
ตารางที่ 1.9	บรรจุงาน (รวมทุกกิจกรรม) จำแนกตามประเภทอาชีพ และอายุ ที่ว่าราชอาณาจักร ไตรมาสที่ 3 ประจำปีงบประมาณ 2563 (เมษายน - มิถุนายน 2563)	30
ตารางที่ 1.10	บรรจุงาน (รวมทุกกิจกรรม) จำแนกตามประเภทอุตสาหกรรมและวุฒิการศึกษา ที่ว่าราชอาณาจักร ไตรมาสที่ 3 ประจำปีงบประมาณ 2563 (เมษายน - มิถุนายน 2563)	31
ตารางที่ 1.11	บรรจุงาน (รวมทุกกิจกรรม) จำแนกตามประเภทอุตสาหกรรมและอายุ ที่ว่าราชอาณาจักร ไตรมาสที่ 3 ประจำปีงบประมาณ 2563 (เมษายน - มิถุนายน 2563)	33
ตารางที่ 1.12	ผู้ลงทะเบียนสมัครงาน ตำแหน่งงานว่าง และการบรรจุงาน (รวมทุกกิจกรรม) จำแนกตามระดับการศึกษา ที่ว่าราชอาณาจักร ไตรมาสที่ 3 ประจำปีงบประมาณ 2563 (เมษายน - มิถุนายน 2563)	35
ตารางที่ 1.13	ผู้ลงทะเบียนสมัครงาน ตำแหน่งงานว่าง และการบรรจุงาน (รวมทุกกิจกรรม) จำแนกตามระดับอายุ ที่ว่าราชอาณาจักร ไตรมาสที่ 3 ประจำปีงบประมาณ 2563 (เมษายน - มิถุนายน 2563)	36
ตารางที่ 1.14	ผู้ลงทะเบียนสมัครงาน ตำแหน่งงานว่าง และการบรรจุงาน จำแนกตามอาชีพ และรายอาชีพที่มีความต้องการมากที่สุด ที่ว่าราชอาณาจักร ไตรมาสที่ 3 ประจำปีงบประมาณ 2563 (เมษายน - มิถุนายน 2563)	37

สารบัญ (ต่อ)

หน้า

ตารางที่ 1.15	การให้บริการจัดหางานของศูนย์บริการจัดหางานเพื่อคนไทย ทั่วราชอาณาจักร ไตรมาสที่ 3 ประจำปีงบประมาณ 2563 (เมษายน - มิถุนายน 2563)	40
ตารางที่ 1.16	เพิ่มโอกาสสร้างงาน สร้างความมั่นคงแก่ผู้สูงอายุ ทั่วราชอาณาจักร ไตรมาสที่ 3 ประจำปีงบประมาณ 2563 (เมษายน - มิถุนายน 2563)	46
ตารางที่ 1.17	1 อำเภอ 1 ภูมิปัญญา ทั่วราชอาณาจักร ไตรมาสที่ 3 ประจำปีงบประมาณ 2563 (เมษายน - มิถุนายน 2563)	52
ตารางที่ 1.18	สำรวจข้อมูลความต้องการของผู้สูงอายุในการประกอบอาชีพ หรือทำงาน ทั่วราชอาณาจักร ไตรมาสที่ 3 ประจำปีงบประมาณ 2563 (เมษายน - มิถุนายน 2563)	58
2. การจัดหางานต่างประเทศ		
ตารางที่ 2.1	จำนวนคนหางานที่ลงทะเบียนแจ้งความประสงค์ เดินทางไปทำงานต่างประเทศ จำแนกตามภูมิลำเนา ทั่วราชอาณาจักร ไตรมาสที่ 3 ประจำปีงบประมาณ 2563 (เมษายน - มิถุนายน 2563)	63
ตารางที่ 2.2	จำนวนคนหางานที่ลงทะเบียนแจ้งความประสงค์ เดินทางไปทำงานต่างประเทศ จำแนกตามวุฒิการศึกษา ทั่วราชอาณาจักร ไตรมาสที่ 3 ประจำปีงบประมาณ 2563 (เมษายน - มิถุนายน 2563)	68
ตารางที่ 2.3	จำนวนคนหางานที่ได้รับการอบรมก่อนเดินทางไปทำงานต่างประเทศ จำแนกตามจังหวัด ทั่วราชอาณาจักร ไตรมาสที่ 3 ประจำปีงบประมาณ 2563 (เมษายน - มิถุนายน 2563)	69
ตารางที่ 2.4	จำนวนคนงานไทยที่ได้รับอนุญาตให้เดินทางไปทำงานต่างประเทศ จำแนกตามจังหวัด เพศ และวิธีการเดินทางไปทำงาน ไตรมาสที่ 3 ประจำปีงบประมาณ 2563 (เมษายน - มิถุนายน 2563)	74

สารบัญ (ต่อ)

หน้า

ตารางที่ 2.5	จำนวนคนงานไทยที่ได้รับอนุญาตให้เดินทางไปทำงานต่างประเทศ จำแนกตามประเทศ เพศ และวิธีการเดินทางไปทำงาน ไตรมาสที่ 3 ประจำปีงบประมาณ 2563 (เมษายน - มิถุนายน 2563)	79
ตารางที่ 2.6	จำนวนคนงานไทยที่ได้รับอนุญาตให้เดินทางไปทำงานต่างประเทศ จำแนกตามประเภทอาชีพที่ไปทำงาน ที่ราชอาณาจักร ไตรมาสที่ 3 ประจำปีงบประมาณ 2563 (เมษายน - มิถุนายน 2563)	85
3. การแนะแนวและการส่งเสริมการประกอบอาชีพ		
ตารางที่ 3.1	การแนะแนวอาชีพเพื่อการมีงานทำ จำแนกตามจังหวัด ที่ราชอาณาจักร ไตรมาสที่ 3 ประจำปีงบประมาณ 2563 (เมษายน - มิถุนายน 2563)	86
ตารางที่ 3.2	การแนะแนวอาชีพให้นักเรียน นักศึกษา ประชาชนทั่วไป และผู้ประกันตนกรณีว่างงาน จำแนกตามจังหวัด ที่ราชอาณาจักร ไตรมาสที่ 3 ประจำปีงบประมาณ 2563 (เมษายน - มิถุนายน 2563)	91
ตารางที่ 3.3	การส่งเสริมการมีงานทำให้ทหารกองประจำการที่จะปลด เป็นทหารกองหนุน จำแนกตามจังหวัด ที่ราชอาณาจักร ไตรมาสที่ 3 ประจำปีงบประมาณ 2563 (เมษายน - มิถุนายน 2563)	96
ตารางที่ 3.4	แนะแนวอาชีพและส่งเสริมอาชีพให้เด็กและเยาวชนในสถานพินิจ ผู้ถูกคุมประพฤติ และผู้ต้องขัง จำแนกตามจังหวัด ที่ราชอาณาจักร ไตรมาสที่ 3 ประจำปีงบประมาณ 2563 (เมษายน - มิถุนายน 2563)	102
ตารางที่ 3.5	สร้างเครือข่ายการแนะแนวอาชีพ จำแนกตามจังหวัด ที่ราชอาณาจักร ไตรมาสที่ 3 ประจำปีงบประมาณ 2563 (เมษายน - มิถุนายน 2563)	107
ตารางที่ 3.6	ส่งเสริมการรับงานไปทำที่บ้าน จำแนกตามจังหวัด ที่ราชอาณาจักร ไตรมาสที่ 3 ประจำปีงบประมาณ 2563 (เมษายน - มิถุนายน 2563)	111

สารบัญ (ต่อ)

หน้า

ตารางที่ 3.7	ส่งเสริมการประกอบอาชีพอิสระให้ผู้สูงอายุ จำแนกตามจังหวัด ทัวราชอาณาจักร ไตรมาสที่ 3 ประจำปีงบประมาณ 2563 (เมษายน - มิถุนายน 2563)	116
ตารางที่ 3.8	ศูนย์ตรีเทพเพื่อการจ้างงานครบวงจร จำแนกตามจังหวัด ไตรมาสที่ 3 ประจำปีงบประมาณ 2563 (เมษายน - มิถุนายน 2563)	121
ตารางที่ 3.9	การเพิ่มอาชีพ เพิ่มรายได้ จำแนกตามจังหวัด ทัวราชอาณาจักร ไตรมาสที่ 3 ประจำปีงบประมาณ 2563 (เมษายน - มิถุนายน 2563)	125
ตารางที่ 3.10	พัฒนาศักยภาพผู้สูงอายุสู่การเป็นวิทยากรถ่ายทอดภูมิปัญญา จำแนกตามจังหวัด ทัวราชอาณาจักร ไตรมาสที่ 3 ประจำปีงบประมาณ 2563 (เมษายน - มิถุนายน 2563)	131
ตารางที่ 3.11	แนะแนวอาชีพเพื่อการทำงานในพื้นที่เขตพัฒนาพิเศษภาคตะวันออก จำแนกตามจังหวัด ทัวราชอาณาจักร ไตรมาสที่ 3 ประจำปีงบประมาณ 2563 (เมษายน - มิถุนายน 2563)	137
ตารางที่ 3.12	ส่งเสริมการประกอบอาชีพสู้วิกฤต COVID-19 จำแนกตามจังหวัด ทัวราชอาณาจักร ไตรมาสที่ 3 ประจำปีงบประมาณ 2563 (เมษายน - มิถุนายน 2563)	138
4. การเผยแพร่ข้อมูลข่าวสารตลาดแรงงาน		
ตารางที่ 4.1	การให้บริการข้อมูลข่าวสารตลาดแรงงาน จำแนกตามจังหวัด ทัวราชอาณาจักร ไตรมาสที่ 3 ประจำปีงบประมาณ 2563 (เมษายน - มิถุนายน 2563)	143
5. การจัดระบบการทำงานของคนต่างด้าว		
ตารางที่ 5.1	จำนวนคนต่างด้าวที่ยื่นคำขอและได้รับอนุญาตให้ทำงาน จำแนกตามจังหวัด ทัวราชอาณาจักร ไตรมาสที่ 3 ประจำปีงบประมาณ 2563 (เมษายน - มิถุนายน 2563)	150
ตารางที่ 5.2	จำนวนคนต่างด้าวประเภทจำเป็นเร่งด่วน ประเภททั่วไป ประเภทนำเข้า ตาม MOU และประเภทตรวจสัญชาติ ที่ยื่นคำขอและได้รับอนุญาตให้ทำงาน จำแนกตามจังหวัด ทัวราชอาณาจักร ไตรมาสที่ 3 ประจำปีงบประมาณ 2563 (เมษายน - มิถุนายน 2563)	155

สารบัญ (ต่อ)

หน้า

ตารางที่ 5.3	จำนวนคนต่างด้าวประเภทส่งเสริมการลงทุน ประเภทชนกลุ่มน้อย คนต่างด้าวที่เข้ามาทำงานในลักษณะไป-กลับ หรือตามฤดูกาล ที่ยื่นคำขอและได้รับอนุญาตให้ทำงาน จำแนกตามจังหวัด ทวีราชอาณาจักร ไตรมาสที่ 3 ประจำปีงบประมาณ 2563 (เมษายน - มิถุนายน 2563)	159
6. การตรวจสอบและคุ้มครองคนหางาน		
ตารางที่ 6.1	การรับเรื่องร้องทุกข์และช่วยเหลือคนหางาน ในประเทศและต่างประเทศ ตามพระราชบัญญัติจัดหางานฯ พ.ศ.2528 จำแนกตามจังหวัด ทวีราชอาณาจักร ไตรมาสที่ 3 ประจำปีงบประมาณ 2563 (เมษายน - มิถุนายน 2563)	163
ตารางที่ 6.2	การรับเรื่องร้องทุกข์และช่วยเหลือคนหางาน ตามพระราชบัญญัติจัดหางานฯ พ.ศ.2528 จำแนกตามกรณีบริษัทจัดหางาน กรณีสาย / นายหน้าเถื่อน และตามจังหวัด ทวีราชอาณาจักร ไตรมาสที่ 3 ประจำปีงบประมาณ 2563 (เมษายน - มิถุนายน 2563)	167

รายงานผลการปฏิบัติงาน
กรมการจัดหางาน
ไตรมาสที่ 3 (เมษายน – มิถุนายน 2563)

กรมการจัดหางานเป็นหน่วยงานในสังกัดกระทรวงแรงงาน มีภารกิจหลักที่สำคัญประกอบด้วย การให้บริการจัดหางานในประเทศ การแนะแนวและการส่งเสริมการประกอบอาชีพ การเผยแพร่ข้อมูลข่าวสารตลาดแรงงาน การจัดส่งแรงงานไทยไปทำงานต่างประเทศ การตรวจสอบ และการคุ้มครองคนหางาน และการจัดระบบการทำงานของคนต่างด้าว ในช่วงไตรมาสที่ 3 (เมษายน – มิถุนายน 2563) ของปีงบประมาณ 2563 มีผลการดำเนินงาน ดังนี้

1. การจัดหางานในประเทศ

การให้บริการจัดหางานในประเทศ เพื่อส่งเสริมให้ประชาชนวัยทำงานได้มีงานทำ มีรายได้ที่เหมาะสม รับรู้ข้อมูลข่าวสารตลาดแรงงาน ลดปัญหาการว่างงานและการขาดแคลนแรงงาน โดยได้ดำเนินการในรูปแบบต่าง ๆ เพื่อให้บริการอย่างทั่วถึงและส่งเสริมการมีงานทำให้แก่ประชาชนทุกกลุ่มเป้าหมาย ได้แก่ การให้บริการจัดหางาน ณ ศูนย์บริการจัดหางานเพื่อคนไทย การให้บริการจัดหางานเคลื่อนที่ การจัดงานนัดพบแรงงาน การให้บริการจัดหางานแก่ผู้ประกอบการที่ว่างงาน รวมไปถึงการให้บริการจัดหางานแก่กลุ่มคนพิเศษ ได้แก่ การจัดหางานให้นักเรียน นักศึกษาในช่วงปิดเทอม ผู้พ้นโทษ ทหารกองประจำการที่จะปลดเป็นทหารกองหนุน เยาวชนในสถานพินิจฯ คนพิการ และผู้สูงอายุ จากการให้บริการจัดหางานของกรมการจัดหางานทั้งในส่วนกลางและส่วนภูมิภาค ในช่วงไตรมาสที่ 3 (เมษายน – มิถุนายน 2563) ของปีงบประมาณ 2563 มีผู้ลงทะเบียนสมัครงาน ผู้สมัครงานมาใช้บริการ ตำแหน่งงานว่างและได้รับการบรรจุงาน ดังนี้

ผู้ลงทะเบียนสมัครงาน ผู้สมัครงานมาใช้บริการ ตำแหน่งงานว่างและการบรรจุงาน

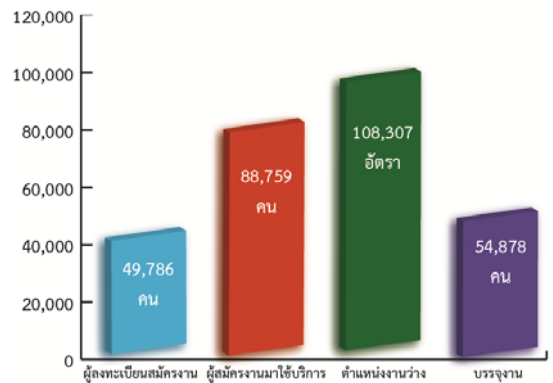

1.1 ผู้ลงทะเบียนสมัครงาน ในช่วงไตรมาสที่ 3 (เมษายน – มิถุนายน 2563) มีผู้ลงทะเบียนสมัครงาน รวมทั้งสิ้น จำนวน 49,786 คน แยกเป็น เพศชาย จำนวน 20,461 คน (ร้อยละ 41.10) เพศหญิง จำนวน 29,325 คน (ร้อยละ 58.90) โดยเป็นผู้ลงทะเบียนสมัครงานจากภาคกลางมากที่สุด จำนวน 11,877 คน คิดเป็นร้อยละ 23.86 จังหวัดในภาคกลางที่มีผู้ลงทะเบียนสมัครงานมากที่สุด คือ ชลบุรี ภาคที่มีผู้ลงทะเบียนสมัครงานมากรองลงมา คือ ภาคตะวันออกเฉียงเหนือ จำนวน 11,029 คน คิดเป็นร้อยละ 22.15 จังหวัดในภาคตะวันออกเฉียงเหนือที่มีผู้ลงทะเบียนสมัครงานมากที่สุด คือ นครราชสีมา ภาคเหนือ จำนวน 7,808 คน คิดเป็นร้อยละ 15.68 จังหวัดในภาคเหนือที่มีผู้ลงทะเบียนสมัครงานมากที่สุด คือ เชียงราย ภาคใต้ จำนวน 7,343 คน คิดเป็นร้อยละ 14.75 จังหวัดในภาคใต้ที่มีผู้ลงทะเบียนสมัครงานมากที่สุด คือ นครศรีธรรมราช และภาคที่มีผู้ลงทะเบียนสมัครงานน้อยที่สุด คือ ปริมณฑล มีผู้ลงทะเบียนสมัครงาน จำนวน 6,536 คน คิดเป็น ร้อยละ 13.13 จังหวัดในปริมณฑลที่มีผู้ลงทะเบียนสมัครงานมากที่สุด คือ สมุทรปราการ กรุงเทพมหานคร มีผู้ลงทะเบียนสมัครงาน จำนวน 5,193 คน คิดเป็นร้อยละ 10.43 (ตารางที่ 1.1) เมื่อเปรียบเทียบกับช่วงเวลาเดียวกันในไตรมาสที่ 3 ของปี 2562 พบว่าผู้ลงทะเบียนสมัครงานเพิ่มขึ้น คิดเป็นร้อยละ 31.17 (จาก 46,802 คน เป็น 49,786 คน) ซึ่งเป็นการเพิ่มขึ้นในทุกภาค

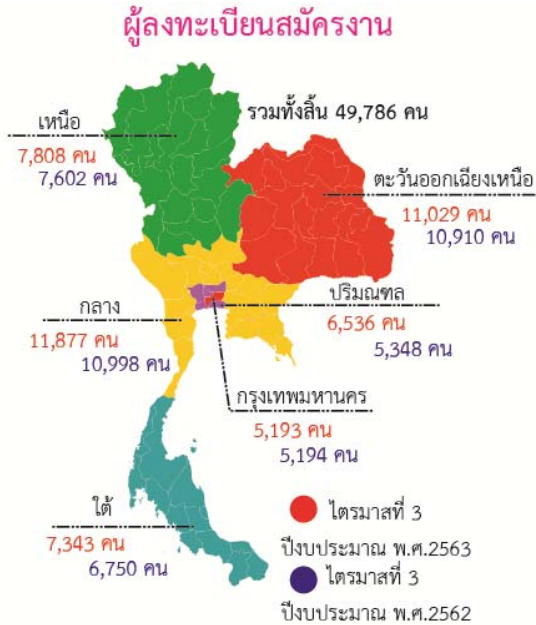

เมื่อพิจารณาผู้ลงทะเบียนสมัครงาน พบว่า เป็นผู้ที่มีวุฒิการศึกษาระดับมัธยมศึกษามากที่สุด จำนวน 20,706 คน คิดเป็นร้อยละ 41.59 ของผู้ลงทะเบียนสมัครงานทั้งหมด และประสงค์จะหางานทำในประเภทอาชีพงานพื้นฐานมากที่สุด จำนวน 13,660 คน คิดเป็นร้อยละ 27.44 (ตารางที่ 1.2) ประเภทอาชีพงานพื้นฐานเป็นกลุ่มอาชีพในด้านต่าง ๆ ที่จำแนกเป็น 3 ด้าน คือ

(1) ด้านการขายและการให้บริการ เช่น งานทำความสะอาด ซักรีด รักษาความปลอดภัย ส่งเอกสาร ขนสัมภาระ เก็บขยะ กวาดถนน ยามรักษาการณ์ ส่งเอกสาร งานอ่านตัวเลขจากมิเตอร์ งานขนสัมภาระ เป็นต้น

(2) ด้านเกษตร ประมง และงานอื่นๆที่เกี่ยวข้อง เช่น ตัดหญ้า เก็บผักผลไม้ เลี้ยงสัตว์ ทำความสะอาดโรงเรือน ไถและปราบพื้นที่เพื่อทำการเกษตร เพาะปลูกและจับสัตว์ เป็นต้น

(3) ด้านเหมืองแร่ ก่อสร้าง การผลิตและการขนส่ง เช่น การขุด ตัก ยก ปราบพื้นที่และเคลื่อนย้ายสิ่งของ การคัดเลือกและบรรจุสินค้าด้วยมือ เป็นต้น

ผู้ลงทะเบียนสมัครงานที่มีจำนวนมากในลำดับรองลงมา พบว่า เป็นผู้ที่มีวุฒิการศึกษาในระดับปริญญาตรี จำนวน 12,560 คน คิดเป็นร้อยละ 25.23 ของผู้ลงทะเบียนสมัครงานทั้งหมด โดยร้อยละ 41.85

ของผู้สำเร็จการศึกษาระดับปริญญาตรี ประสงค์จะหางานทำในประเภทอาชีพ เสมียน เจ้าหน้าที่มากที่สุด ซึ่งได้แก่ กลุ่มอาชีพเจ้าหน้าที่ประจำสำนักงาน เสมียนสำนักงาน และเจ้าหน้าที่บริการลูกค้า

นอกจากนี้เป็นผู้ลงทะเบียนสมัครงานที่มีวุฒิการศึกษาระดับปวส. จำนวน 6,652 คน (ร้อยละ 13.36) ปวช. จำนวน 4,755 คน (ร้อยละ 9.55) ประถมศึกษา และต่ำกว่า จำนวน 4,625 คน (ร้อยละ 9.29) อนุปริญญา จำนวน 263 คน (ร้อยละ 0.53) และปริญญาโท จำนวน 218 คน (ร้อยละ 0.44) ของผู้ลงทะเบียนสมัครงานทั้งหมด ตามลำดับ

เมื่อจำแนกตามอายุของผู้ลงทะเบียนสมัครงาน พบว่า เป็นผู้ที่มีช่วงอายุระหว่าง 18-24 ปี มากที่สุด คือ จำนวน 24,248 คน (ร้อยละ 48.71) รองลงมา อายุระหว่าง 25-29 ปี จำนวน 8,806 คน (ร้อยละ 17.69) อายุระหว่าง 30-39 ปี จำนวน 7,795 คน (ร้อยละ 15.66) อายุระหว่าง 40-49 ปี จำนวน 4,473 คน (ร้อยละ 8.98) อายุระหว่าง 15-17 ปี จำนวน 2,165 คน (ร้อยละ 4.35) อายุระหว่าง 50-59 ปี จำนวน 1,665 คน (ร้อยละ 3.34) อายุ 60 ปีขึ้นไป จำนวน 634 คน (ร้อยละ 1.27) และ ของผู้ลงทะเบียนสมัครงานทั้งหมดตามลำดับ (ตารางที่ 1.3)

1.2 ผู้สมัครงานมาใช้บริการจัดหางาน ในช่วงไตรมาสที่ 3 (เมษายน – มิถุนายน 2563) ของปีงบประมาณ 2563 มีผู้สมัครงานมาใช้บริการจัดหางานจำนวนทั้งหมด 88,759 คน แยกเป็นเพศชาย จำนวน 36,169 คน (ร้อยละ 40.75) เพศหญิง จำนวน 52,590 คน (ร้อยละ 59.25) โดยภาคที่มีผู้สมัครงานมาใช้บริการจัดหางานมากที่สุด คือ ภาคกลาง จำนวน 21,340 คน คิดเป็นร้อยละ 24.04 จังหวัดในภาคกลางที่มีผู้สมัครงานมาใช้บริการมากที่สุด คือ จังหวัดชลบุรี รองลงมาเป็นภาคตะวันออกเฉียงเหนือมีผู้สมัครงานมาใช้บริการจัดหางาน จำนวน 16,908 คน คิดเป็นร้อยละ 19.05 จังหวัดในภาคตะวันออกเฉียงเหนือที่มีผู้สมัครงานมาใช้บริการมากที่สุด คือ จังหวัดนครราชสีมา ภาคเหนือ จำนวน 14,262 คน

คิดเป็นร้อยละ 16.07 จังหวัดในภาคเหนือที่มีผู้สมัครงานมาใช้บริการจัดหางานมากที่สุด คือ พิษณุโลก ภาคใต้ที่มีผู้สมัครงานมาใช้บริการจัดหางานจำนวน 13,908 คน คิดเป็นร้อยละ 15.67 จังหวัดในภาคใต้ที่มีผู้สมัครงานมาใช้บริการจัดหางานมากที่สุด คือ นครศรีธรรมราช ปริณทลมีผู้สมัครงานมาใช้บริการจัดหางาน จำนวน 11,145 คน คิดเป็นร้อยละ 12.56 จังหวัดในปริณทลที่มีผู้สมัครงานมาใช้บริการมากที่สุด คือ สมุทรปราการ สำหรับกรุงเทพมหานคร มีผู้สมัครงานมาใช้บริการจัดหางาน จำนวน 11,196 คน คิดเป็นร้อยละ 12.61 เมื่อเปรียบเทียบกับช่วงเวลาเดียวกันในไตรมาสที่ 3 ของปีงบประมาณ 2562 พบว่า ผู้สมัครงานมาใช้บริการจัดหางานลดลง คิดเป็นร้อยละ 12.18 (จาก 101,073 คน เป็น 88,759 คน)

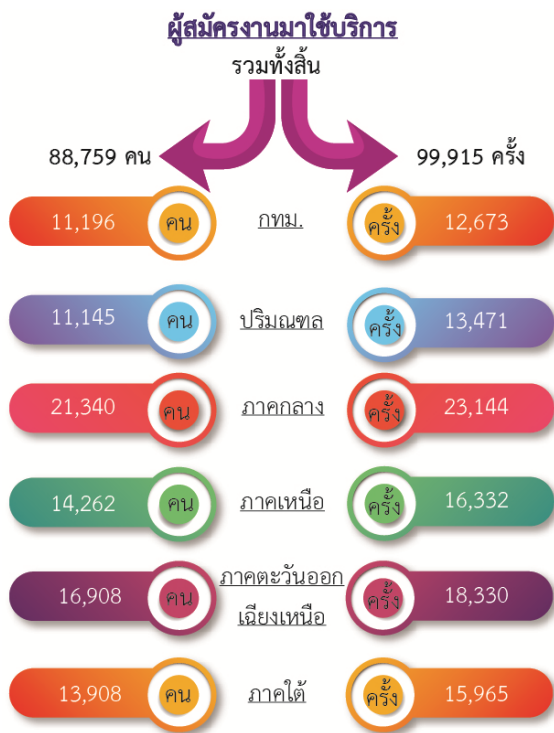

1.3 ตำแหน่งงานว่าง ในช่วงไตรมาสที่ 3 (เมษายน – มิถุนายน 2563) ของปีงบประมาณ 2563 มีตำแหน่งงานว่างที่สถานประกอบการ/นายจ้างต้องการให้จัดหาผู้สมัครงาน รวมทั้งสิ้นจำนวน 108,307 อัตรา แยกเป็น เพศชาย จำนวน 15,169 คน (ร้อยละ 14.00) เพศหญิง จำนวน 5,532

คน (ร้อยละ 5.11) และไม่ระบุเพศ จำนวน 87,606 คน (ร้อยละ 80.89) หากนำมาเปรียบเทียบกับช่วงเวลาเดียวกันในไตรมาสที่ 3 ของปีงบประมาณ 2562 พบว่า ตำแหน่งงานเพิ่มขึ้นร้อยละ 6.75 (จาก 101,456 คน เป็น 108,307 คน)

สถานประกอบการที่มาใช้บริการจัดหางานโดยการแจ้งตำแหน่งงานว่างให้กับกรมการจัดหางาน จำแนกเป็น ส่วนกลางและส่วนภูมิภาค ส่วนกลางคือ กรุงเทพมหานคร มีสถานประกอบการแจ้งตำแหน่งงานว่าง จำนวน 32,057 อัตรา (ร้อยละ 29.60) สำหรับในส่วนภูมิภาค มีตำแหน่งงานว่าง จำนวน 76,250 อัตรา (ร้อยละ 70.40) โดยภาคที่นายจ้าง/สถานประกอบการแจ้งตำแหน่งงานว่างมากที่สุด คือ ภาคกลาง จำนวน 23,168 อัตรา (ร้อยละ 21.39) รองลงมา คือ ภาคตะวันออกเฉียงเหนือ จำนวน 14,577 อัตรา (ร้อยละ 13.46) ปริณทล จำนวน 14,379 อัตรา (ร้อยละ 13.28) ภาคใต้ จำนวน 10,612 อัตรา (ร้อยละ 9.80) และภาคเหนือ จำนวน 13,514 อัตรา (ร้อยละ 12.48) ของตำแหน่งงานว่างทั้งหมดตามลำดับ (ตารางที่ 1.1)



ประเภทอาชีพที่นายจ้าง/สถานประกอบการแจ้งความต้องการมากที่สุด 3 ลำดับแรก คือ อาชีพพนักงานบริการ พนักงานขายในร้านค้าและตลาด จำนวน 30,929 อัตรา (ร้อยละ 28.56) อาชีพรองลงมา คือ งานพื้นฐาน จำนวน 28,543 คน (ร้อยละ 26.35) และช่างเทคนิคและผู้ปฏิบัติงานที่เกี่ยวข้อง จำนวน 17,162 อัตรา (ร้อยละ 15.84) นายจ้าง/สถานประกอบการมีความต้องการแรงงานที่มีวุฒิการศึกษาระดับมัธยมศึกษามากที่สุด คือ จำนวน 36,185 อัตรา (ร้อยละ 33.41) (ตารางที่ 1.4) เมื่อเปรียบเทียบกับช่วงเวลาเดียวกันในไตรมาสที่ 3 ของ

ปีงบประมาณ 2562 พบว่า นายจ้าง/สถานประกอบการ มีความต้องการแรงงานเพิ่มขึ้นในตำแหน่ง ผู้จัดการช่างเทคนิคและผู้ปฏิบัติงานที่เกี่ยวข้อง พนักงานบริการ พนักงานขายในร้านค้าและตลาด และผู้ปฏิบัติงานโดยใช้ฝีมือในธุรกิจต่าง ๆ

เมื่อแยกตามอายุ พบว่า นายจ้าง/สถานประกอบการมีความต้องการแรงงานในช่วงอายุระหว่าง 18 -24 ปี มากที่สุด จำนวน 37,650 อัตรา (ร้อยละ 34.76) รองลงมา อายุระหว่าง 25-29 ปี จำนวน 29,818 อัตรา (ร้อยละ 27.53) อายุระหว่าง 30-39 ปี จำนวน 23,277 อัตรา (ร้อยละ 21.49) อายุระหว่าง 40-49 ปี จำนวน 10,991 อัตรา (ร้อยละ 10.15) อายุระหว่าง 50-59 ปี จำนวน 4,698 อัตรา (ร้อยละ 4.34) อายุ 15-17 ปี จำนวน 1,084 อัตรา (ร้อยละ 1.00) และอายุ 60 ปีขึ้นไป จำนวน 789 อัตรา (ร้อยละ 0.73) ของตำแหน่งงานว่างทั้งหมดตามลำดับ (ตารางที่ 1.5)

1.4 การบรรจุนงาน ในช่วงไตรมาสที่ 3 (เมษายน – มิถุนายน 2563) ของปีงบประมาณ 2563 การให้บริการจัดหางานของกรมการจัดหางานมีผู้ได้รับการบรรจุนงานทั้งหมด จำนวน 54,878 คน คิดเป็นร้อยละ 61.83 ของผู้สมัครงานที่มาใช้บริการจัดหางานแยกเป็น เพศชาย จำนวน 23,826 คน (ร้อยละ 43.42) เพศหญิง จำนวน 31,052 คน (ร้อยละ 56.58) (ตารางที่ 1.1) เมื่อเปรียบเทียบกับช่วงเวลาเดียวกันในไตรมาสที่ 3 ของปีงบประมาณ 2562 พบว่า ในไตรมาสที่ 3 ของปีงบประมาณ 2563 ผู้ได้รับการบรรจุนงานลดลงร้อยละ 39.96 (จาก 91,407 คน เป็น 54,878 คน)

เมื่อแยกการบรรจุนงานตามระดับการศึกษา พบว่า ผู้ที่ได้รับการบรรจุนงานมีวุฒิการศึกษา ระดับมัธยมศึกษามากที่สุด จำนวน 23,617 คน (ร้อยละ 43.04) รองลงมา ระดับปริญญาตรี จำนวน 10,367 คน (ร้อยละ 18.89) ระดับประถมศึกษาและต่ำกว่า จำนวน 7,866 คน (ร้อยละ 14.33) ระดับปวส. จำนวน 7,469 คน (ร้อยละ 13.61) ระดับปวช. จำนวน 5,158 คน (ร้อยละ 9.40) ระดับปริญญาโทและระดับอนุปริญญา จำนวน

199 คน (ร้อยละ 0.36) และระดับปริญญาเอก จำนวน 3 คน (ร้อยละ 0.005) ของผู้ได้รับการบรรจุนงานทั้งหมด (ตารางที่ 1.8)

หากแยกการบรรจุนงานตามอายุ พบว่า ผู้ได้รับการบรรจุนงานมากที่สุด คือช่วงอายุระหว่าง 18-24 ปี จำนวน 16,169 คน (ร้อยละ 29.46) รองลงมา ช่วงอายุระหว่าง 30-39 ปี จำนวน 15,861 คน (ร้อยละ 28.90) อายุระหว่าง 25-29 ปี จำนวน 10,578 คน (ร้อยละ 19.28) อายุระหว่าง 40-49 ปี จำนวน 7,929 คน (ร้อยละ 14.45) อายุระหว่าง 50-59 ปี จำนวน 2,120 คน (ร้อยละ 3.86) อายุระหว่าง 15-17 ปี จำนวน 1,790 คน (ร้อยละ 3.26) และอายุ 60 ปีขึ้นไป จำนวน 431 คน (ร้อยละ 0.79) ของจำนวนผู้ได้รับการบรรจุนงานทั้งหมดตามลำดับ (ตารางที่ 1.9) เมื่อเปรียบเทียบกับช่วงเวลาเดียวกันในไตรมาสที่ 3 ของปีงบประมาณ 2562 พบว่า ในไตรมาสที่ 3 ของปีงบประมาณ 2563 ทุกช่วงอายุได้รับการบรรจุนงานลดลง

และเมื่อแยกการบรรจุนงานตามประเภทอาชีพ พบว่า ประเภทอาชีพที่ได้รับการบรรจุนงานมากที่สุด 3 ลำดับแรก คือ อาชีพงานพื้นฐาน จำนวน 19,651 คน (ร้อยละ 35.81) รองลงมาคือ ช่างเทคนิคและผู้ปฏิบัติงานที่เกี่ยวข้อง 9,435 คน (ร้อยละ 17.19) และเสมียน เจ้าหน้าที่ จำนวน 8,438 คน (ร้อยละ 15.38)

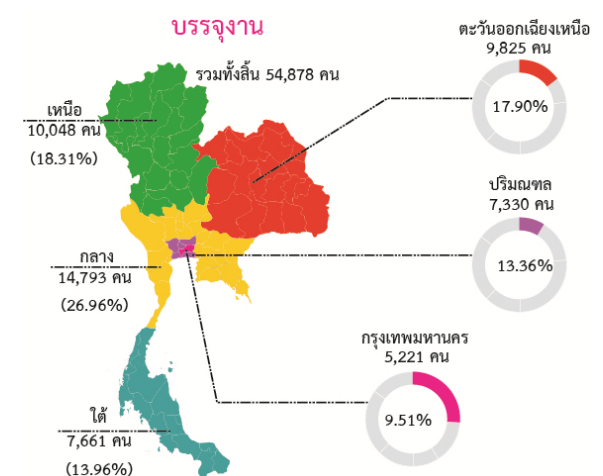

ประเภทอุตสาหกรรมที่มีการบรรจุนานมากที่สุด 3 ลำดับแรก คือ อุตสาหกรรมการผลิต จำนวน 22,983 คน (ร้อยละ 41.88) รองลงมาอุตสาหกรรม การขายส่งและการขายปลีก การซ่อมแซมยานยนต์ และ จักรยานยนต์ จำนวน 13,582 คน (ร้อยละ 24.75) และการบริหารราชการ การป้องกันประเทศ และการ ประกันสังคมแบบภาคบังคับ จำนวน 3,751 คน (ร้อยละ 6.83) ซึ่งทั้ง 3 ประเภทอุตสาหกรรมดังกล่าว ผู้มีวุฒิการศึกษาระดับมัธยมศึกษาได้รับการบรรจุนานมากที่สุด (ตารางที่ 1.10)

เมื่อแยกการบรรจุนานตามอายุและประเภท อุตสาหกรรมใน 3 ลำดับแรก พบว่า ผู้ที่มีช่วงอายุ ระหว่าง 18-24 ปี ได้รับการบรรจุนานมากที่สุด จำนวน 16,169 คน (ร้อยละ 29.46) รองลงมา คือ อายุระหว่าง 30-39 ปี จำนวน 15,861 คน (ร้อยละ 28.90) และช่วงอายุระหว่าง 25-29 ปี จำนวน 10,578 คน (ร้อยละ 19.27) โดยทั้ง 3 ช่วงอายุ เป็น การบรรจุนานในประเภทอุตสาหกรรมการผลิตมากที่สุด (ตารางที่ 1.11) ประเภทอุตสาหกรรมการผลิตจะเป็น กลุ่มอุตสาหกรรมในด้านต่างๆ ได้แก่

- การผลิตผลิตภัณฑ์อาหาร
- การผลิตเครื่องดื่ม
- การผลิตสิ่งทอ
- การผลิตเสื้อผ้าเครื่องแต่งกาย
- การผลิตเครื่องหนังและผลิตภัณฑ์ที่เกี่ยวข้อง
- การผลิตไม้และผลิตภัณฑ์จากไม้ ฯ
- การผลิตกระดาษและผลิตภัณฑ์ที่แปรรูป

จากกระดาษ

- การพิมพ์ และการผลิตซ้ำสื่อบันทึก
- การผลิตโลหะขั้นมูลฐาน
- การผลิตอุปกรณ์ไฟฟ้า
- การผลิตเคมีภัณฑ์ และผลิตภัณฑ์เคมี
- การผลิตผลิตภัณฑ์ยางและพลาสติก
- การผลิตผลิตภัณฑ์คอมพิวเตอร์ อิเล็กทรอนิกส์ และอุปกรณ์ทางทัศนศาสตร์
- การผลิตผลิตภัณฑ์จากยาสูบ
- การผลิตยานยนต์ รถพ่วงและรถกึ่งพ่วง

ฯลฯ

เมื่อเปรียบเทียบกับช่วงเวลาเดียวกันในไตรมาส ที่ 3 ของปี 2562 พบว่า ทุกช่วงอายุได้รับการบรรจุนาน ลดลง

ตารางแสดงผู้ลงทะเบียนสมัครงาน ตำแหน่งงานว่าง และ การบรรจุนาน จำแนกตามระดับการศึกษา

วุฒิการศึกษา	ผู้ลงทะเบียนสมัครงาน	ตำแหน่งงานว่าง	บรรจุนาน
รวม	49,786	108,307	54,878
ประถมศึกษาและต่ำกว่า	4,625	12,643	7,866
มัธยมศึกษา	20,706	36,185	23,617
ปวช.	4,755	16,994	5,158
- พาณิชย	222	0	0
- ช่าง	259	0	0
- อื่นๆ	4,274	16,994	5,158
ปวส.	6,652	16,259	7,469
- พาณิชย	313	0	0
- ช่าง	424	0	0
- อื่นๆ	5,915	16,259	7,469
อนุปริญญา	263	10,829	199
ปริญญาตรี	12,560	14,939	10,367
ปริญญาโท	218	368	199
ปริญญาเอก	7	90	3
อื่น ๆ	0	0	0

1.5 การให้บริการจัดหางานของศูนย์บริการจัดหางานเพื่อคนไทย

กรมการจัดหางานได้มีการให้บริการ ประชาชนโดยนำเทคโนโลยีมาช่วยในการลด ขั้นตอนการปฏิบัติงาน เพื่อให้ประชาชนได้รับความ สะดวก รวดเร็ว สามารถสืบค้นข้อมูลด้วยตนเอง นอกจากนี้ ยังมีจุดการให้บริการ คนพิการ เพื่อ อำนวยความสะดวกให้แก่คนพิการเป็นลำดับแรก มี การให้บริการตามระบบ Recruitment เพื่อ คัดกรองผู้สมัครงานให้ได้งานทำตามความรู้ ความสามารถ ทักษะ และประสบการณ์ของตนเอง รวมทั้งมีการให้บริการแนะแนวอาชีพ โดยการบริการ ข้อมูลอาชีพ บริการทดสอบความพร้อมทางอาชีพ ด้วยตนเอง แนะนำอาชีพและให้คำปรึกษาอาชีพ ทั้งรายบุคคลและรายกลุ่ม มีการแสดงสินค้ากลุ่ม ผู้รับงานไปทำที่บ้าน และการประกอบอาชีพอิสระ โดยในช่วงไตรมาสที่ 3 (เมษายน – มิถุนายน 2563)

ของปีงบประมาณ 2563 มีผู้ติดต่อขอรับบริการ จัดหางานของศูนย์บริการจัดหางานฯทั่วประเทศ รวมทั้งสิ้น จำนวน 56,562 คน โดยให้บริการ ณ กรุงเทพมหานคร จำนวน 6,568 คน คิดเป็นร้อยละ 11.61 ส่วนภูมิภาค จำนวน 49,994 คน คิดเป็น ร้อยละ 88.39 ทั้งนี้ มีผู้ติดต่อขอรับบริการ ณ ศูนย์บริการจัดหางาน ฯ ในภาคกลางมากที่สุด จำนวน 12,007 คน คิดเป็นร้อยละ 21.23 จังหวัดใน ภาคกลางที่มีผู้ติดต่อขอรับบริการมากที่สุด คือ ชลบุรี ภาคที่มีผู้มาขอรับบริการรองลงมา คือ ภาค ตะวันออกเฉียงเหนือ จำนวน 11,708 คน คิดเป็น ร้อยละ 20.70 จังหวัดในภาคตะวันออกเฉียงเหนือ ที่มี ผู้ติดต่อ ขอรับ บริการ มากที่สุด คือ นครราชสีมา ภาคใต้มีผู้มาขอรับบริการ จำนวน 9,928 คน คิดเป็นร้อยละ 17.55 จังหวัดในภาคใต้ที่มี ผู้มาขอรับบริการมากที่สุด คือ นครศรีธรรมราช ภาคเหนือ มีผู้มาขอรับบริการ จำนวน 9,714 คน คิดเป็นร้อยละ 17.17 จังหวัดในภาคเหนือที่มีผู้มา ขอรับบริการมากที่สุด คือ พิษณุโลก และปริมณฑล มีผู้มาขอรับบริการ จำนวน 6,637 คน คิดเป็นร้อยละ 11.73 จังหวัดในปริมณฑลที่มีผู้มาขอรับบริการมาก ที่สุด คือ สมุทรปราการ (ตารางที่ 1.15)

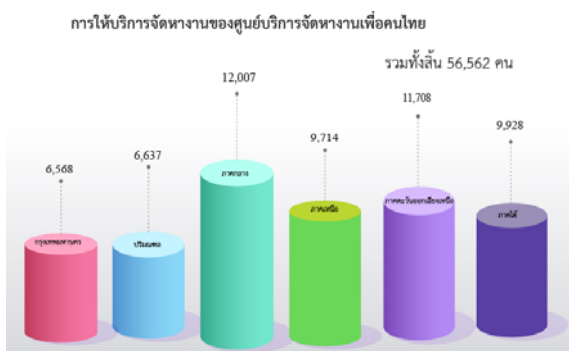

1.6 โครงการเพิ่มโอกาสสร้างงาน สร้างความมั่นคงแก่ผู้สูงอายุ

กรมการจัดหางานได้จัดทำโครงการเพิ่มโอกาสสร้างงาน สร้างความมั่นคงแก่ผู้สูงอายุ โดยมีวัตถุประสงค์เพื่อสนับสนุนให้ผู้ประกอบการมีการจ้างงานที่เหมาะสมสำหรับผู้สูงอายุ และสร้างหลักประกันที่มั่นคงด้านรายได้ให้แก่ผู้สูงอายุ ทำให้ผู้สูงอายุมีงานทำ มีรายได้ มีความมั่นคงในชีวิต ช่วยลดปัญหาการ

ว่างงานของผู้สูงอายุที่ยังมีความสามารถในการทำงาน รวมทั้งลดภาระการเลี้ยงดูของครอบครัวและสังคม โดยในไตรมาสที่ 3 ของปีงบประมาณ 2563 (เมษายน – มิถุนายน 2563) มีผู้สูงอายุสมัครขอรับบริการทั้งสิ้น จำนวน 472 คน จำแนกเป็น ภาคตะวันออกเฉียงเหนือ จำนวน 141 คน (ร้อยละ 29.87) ภาคเหนือ จำนวน 98 คน (ร้อยละ 20.76) ภาคกลาง จำนวน 93 คน (ร้อยละ 19.70) ปริมณฑล จำนวน 48 คน (ร้อยละ 10.17) กรุงเทพมหานคร จำนวน 47 คน (ร้อยละ 9.96) และภาคใต้ จำนวน 45 คน (ร้อยละ 9.54) (ตารางที่ 1.16)

1.7 โครงการ 1 อำเภอ 1 ภูมิปัญญา

เป็นโครงการที่ส่งเสริมให้ผู้สูงอายุมีโอกาส มีงานทำ มีอาชีพ มีรายได้ สามารถพึ่งพาตนเอง และมีความสุขในการทำงาน โดยการคัดเลือกผู้สูงอายุที่มีทักษะและองค์ความรู้ด้านภูมิปัญญาท้องถิ่นในสาขาต่าง ๆ และได้ขึ้นทะเบียนงานกับกรมการจัดหางาน เข้าร่วมโครงการเป็นวิทยากรถ่ายทอดองค์ความรู้ให้กับคนในชุมชนหรือบุคคลที่สนใจ เพื่อเป็นการสร้างคุณค่าและความภาคภูมิใจให้กับผู้สูงอายุ โดยในไตรมาสที่ 3 ของปีงบประมาณ 2563 (เมษายน – มิถุนายน 2563) มีผู้สูงอายุที่เป็นวิทยากรถ่ายทอด องค์ความรู้ จำนวน 20 คน และมีผู้ได้รับการถ่ายทอด องค์ความรู้ จำนวน 200 คน ภาคที่มีการจ้างงาน ผู้สูงอายุเป็นวิทยากรตามโครงการ 1 อำเภอ 1 ภูมิปัญญา มากที่สุด คือ ภาคตะวันออกเฉียงเหนือ โดยจังหวัดในภาคตะวันออกเฉียงเหนือที่มีการจ้างงานผู้สูงอายุตามโครงการดังกล่าวมากที่สุด คือ จังหวัดกาฬสินธุ์

1.8 การสำรวจข้อมูลความต้องการของผู้สูงอายุในการประกอบอาชีพหรือทำงาน

เป็นการดำเนินการสำรวจและรวบรวมข้อมูลผู้สูงอายุที่ต้องการประกอบอาชีพหรือทำงาน โดยแจ้งความประสงค์ผ่านหน่วยงานในท้องถิ่น ได้แก่ เทศบาล องค์การบริหารส่วนตำบล และนำไปจัดทำทะเบียนผู้สูงอายุที่ต้องการประกอบอาชีพหรือทำงาน โดยในไตรมาสที่ 3 ของปีงบประมาณ 2563 (เมษายน – มิถุนายน 2563) พบว่า ภาคที่มีผู้สูงอายุแจ้งความ

ต้องการประกอบอาชีพหรือทำงานมากที่สุด คือ ภาคตะวันออกเฉียงเหนือ จำนวน 758 คน (ร้อยละ 29.11) รองลงมา คือ ภาคกลาง จำนวน 691 คน (ร้อยละ 26.54) ภาคเหนือ 320 คน (ร้อยละ 12.29) ภาคใต้ จำนวน 311 คน (ร้อยละ 11.94) กรุงเทพมหานคร จำนวน 275 คน (ร้อยละ 10.56) และ ปริมณฑล จำนวน 249 คน (ร้อยละ 9.56)

2. การจัดหางานต่างประเทศ

การให้บริการจัดหางานต่างประเทศ เป็นการดำเนินการจัดส่งแรงงานไทยไปทำงานต่างประเทศ คຸ້ມครองสิทธิประโยชน์ต่าง ๆ ให้แรงงานไทยได้รับค่าจ้างที่เป็นธรรม มีสภาพความเป็นอยู่และสภาพการทำงานที่เหมาะสม โดยดำเนินการพิจารณาคำขออนุญาตให้ผู้ได้รับอนุญาตจัดหางาน รับสมัครและประกาศรับสมัครคนงานเป็นการล่วงหน้า พิจารณาคำขออนุญาตจัดส่งคนงานไปทำงานต่างประเทศ นายจ้างขอพาลูกจ้างไปทำงาน/ฝึกงานในต่างประเทศ รับแจ้งการเดินทางกลับไปทำงานต่างประเทศ อบรมคนงานก่อนเดินทางไปทำงานต่างประเทศ รวมทั้งจัดทำโครงการต่าง ๆ เพื่อส่งเสริมให้แรงงานไทยมีงานทำ และมีรายได้จากการไปทำงานต่างประเทศ ในช่วงไตรมาสที่ 3 ของปีงบประมาณ 2563 (เมษายน – มิถุนายน 2563) มีผลการดำเนินงาน ดังนี้

2.1 คนงานลงทะเบียนเพื่อไปทำงานต่างประเทศ

ในช่วงไตรมาสที่ 3 ของปีงบประมาณ 2563 (เมษายน – มิถุนายน 2563) มีคนงานมาลงทะเบียนแจ้งความประสงค์เพื่อไปทำงานต่างประเทศ รวมทั้งสิ้นจำนวน 3,469 คน แยกเป็น เพศชาย 1,749 คน (ร้อยละ 50.42) เพศหญิง 1,720 คน (ร้อยละ 49.58) เมื่อเปรียบเทียบกับช่วงเวลาเดียวกันในไตรมาสที่ 3 ของปีงบประมาณ 2563 พบว่าคนงานลงทะเบียนแจ้งความประสงค์เพื่อไปทำงานต่างประเทศลดลง (จาก 31,631 คน เป็น

3,469 คน) คิดเป็นร้อยละ 89.03 โดยในไตรมาสที่ 3 ของปีงบประมาณ 2563 คนงานจากภาคตะวันออกเฉียงเหนือลงทะเบียนแจ้งความประสงค์ไปทำงานต่างประเทศมากที่สุด จำนวน 2,047 คน (ร้อยละ 59.01) โดยจังหวัดที่มีคนงานลงทะเบียนเพื่อไปทำงานต่างประเทศมากที่สุด คือ จังหวัดอุดรธานี จำนวน 253 คน รองลงมา คือ ชัยภูมิ จำนวน 225 คน นครราชสีมา จำนวน 200 คน บุรีรัมย์และนครพนม จำนวน 190 คน และขอนแก่น จำนวน 157 คน ตามลำดับ ส่วนที่เหลือลงทะเบียนจากจังหวัดอื่นๆ รวมจำนวน 2,254 คน (ตารางที่ 2.1) และในจำนวนคนงานที่ลงทะเบียนเพื่อไปทำงานต่างประเทศ พบว่า มีวุฒิการศึกษาระดับมัธยมศึกษา มากที่สุด คือ จำนวน 1,407 คน (ร้อยละ 40.56) รองลงมา คือ ระดับปริญญาตรี จำนวน 913 คน (ร้อยละ 26.32) และระดับปวส. จำนวน 456 คน (ร้อยละ 13.14) นอกนั้นเป็นวุฒิการศึกษาในระดับอื่นๆ จำนวน 693 คน (ร้อยละ 19.98) (ตารางที่ 2.2)

ลงทะเบียนคนงานเพื่อไปทำงานต่างประเทศ

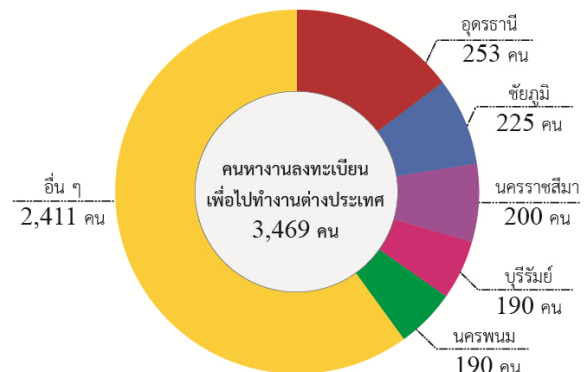

2.2 การอบรมคนงานก่อนเดินทางไปทำงานต่างประเทศ

ในช่วงไตรมาสที่ 3 (เมษายน – มิถุนายน 2563) ของปีงบประมาณ 2563 ได้อบรมคนงานก่อนเดินทางไปทำงานต่างประเทศ จำนวน 720 คน โดยคนงานเข้ารับการอบรมที่กรุงเทพมหานครมากที่สุด จำนวน 257 คน (ร้อยละ 35.69) รองลงมา คือ ระยอง จำนวน 159 คน (ร้อยละ 22.08) ชัยภูมิ จำนวน 73 คน (ร้อยละ 10.14) นครราชสีมา จำนวน 64 คน (ร้อยละ 8.89) และขอนแก่น จำนวน 57 คน (ร้อยละ 7.92)

ของจำนวนคนหางานที่เข้ารับการอบรมก่อนการเดินทางไปทำงานต่างประเทศทั้งหมด ตามลำดับ ส่วนที่เหลือ จำนวน 110 คน (ร้อยละ 15.28) อบรมที่จังหวัดอื่นๆ (ตารางที่ 2.3) เมื่อเปรียบเทียบกับช่วงเวลาเดียวกันในไตรมาสที่ 3 ของปีงบประมาณ 2562 พบว่าการอบรมคนหางานก่อนเดินทางไปทำงานต่างประเทศลดลง (จาก 10,353 คน เป็น 720 คน) คิดเป็นร้อยละ 93.04

อบรมคนหางานก่อนเดินทางไปทำงานต่างประเทศ

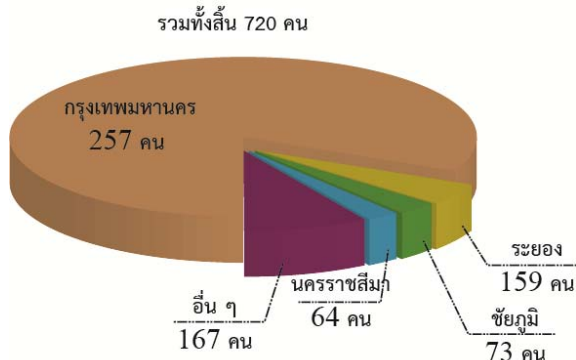

2.3 การจัดส่งแรงงานไทยไปทำงาน

ต่างประเทศ

ในช่วงไตรมาสที่ 3 (เมษายน – มิถุนายน 2563) ของปีงบประมาณ 2563 มีคนงานไทยที่ได้รับอนุญาตให้เดินทางไปทำงานต่างประเทศ รวมทั้งหมด จำนวน 2,056 คน เมื่อเปรียบเทียบกับช่วงเวลาเดียวกันในไตรมาสที่ 3 ของปีงบประมาณ 2562 พบว่า มีจำนวนลดลง (จาก 35,518 คน เป็น 2,056 คน) คิดเป็นร้อยละ 94.21 โดยจังหวัดที่มีคนหางานมาติดต่อขออนุญาตเดินทางไปทำงานต่างประเทศมากที่สุด คือ กรุงเทพมหานคร จำนวน 787 คน (ร้อยละ 38.28) และเป็นคนงานที่มาขออนุญาตเดินทางไปทำงานต่างประเทศจากจังหวัดในส่วนภูมิภาค จำนวน 1,269 คน (ร้อยละ 61.72) ซึ่งเป็นคนงานจากภาคตะวันออกเฉียงเหนือมากที่สุด จำนวน 576 คน (ร้อยละ 28.01) รองลงมา คือ ภาคใต้ จำนวน 347 คน (ร้อยละ 16.88) ภาคกลาง จำนวน 201 คน (ร้อยละ 9.78) ภาคเหนือ จำนวน 125 คน (ร้อยละ 6.08) และ ปริมาณลดลง จำนวน 20 คน (ร้อยละ 0.97) ของจำนวนคนงานไทยที่ได้รับอนุญาตให้เดินทางไปทำงานต่างประเทศ (ตารางที่ 2.4)

จำนวนคนงานไทยที่ได้รับอนุญาตให้เดินทางไปทำงานต่างประเทศพบว่า ได้เดินทางไปทำงานต่างประเทศโดยบริษัทจัดหางานเป็นผู้จัดส่ง จำนวน 456 คน (ร้อยละ 22.18) กรมการจัดหางานจัดส่ง จำนวน 75 คน (ร้อยละ 3.65) คนงานแจ้งเดินทางไปทำงานด้วยตนเอง จำนวน 431 คน (ร้อยละ 20.96) นายจ้างพาลูกจ้างไปทำงาน จำนวน 270 คน (ร้อยละ 13.13) นายจ้างพาลูกจ้างไปฝึกงาน จำนวน 7 คน (ร้อยละ 0.34) และ RE-ENTRY จำนวน 817 คน (ร้อยละ 39.74) (ตารางที่ 2.4)

คนงานไทยที่ได้รับอนุญาตให้เดินทางไปทำงานต่างประเทศ ส่วนใหญ่เดินทางไปทำงานในประเทศมาเลเซียมากที่สุด จำนวน 346 คน (ร้อยละ 16.83) รองลงมา คือ ใต้หวัน จำนวน 308 คน (ร้อยละ 14.98) สาธารณรัฐเกาหลีใต้ จำนวน 265 คน (ร้อยละ 12.89) โปรตุเกส จำนวน 189 คน (ร้อยละ 9.19) และ แคนาดา จำนวน 153 คน (ร้อยละ 7.44) ของจำนวนผู้ได้รับอนุญาตให้เดินทางไปทำงานต่างประเทศทั้งหมดตามลำดับ นอกนั้นเดินทางไปประเทศอื่น ๆ รวมจำนวน 795 คน (ร้อยละ 38.67) (ตารางที่ 2.5)

อนุมัติการเดินทางไปทำงานต่างประเทศ (จำแนกตามวิธีการเดินทางไปทำงาน)

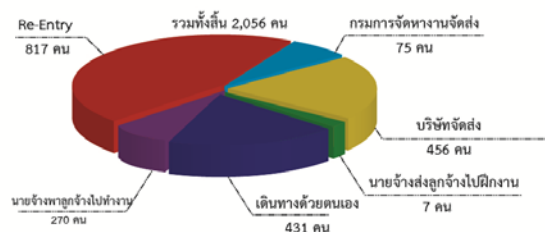

เมื่อพิจารณาจำนวนคนงานไทยที่ได้รับอนุญาตให้เดินทางไปทำงานต่างประเทศ พบว่า ประเภทอาชีพที่คนงานไทยเดินทางไปทำงานต่างประเทศมากที่สุดคือ ผู้ปฏิบัติงานฝีมือด้านการเกษตรและประมง จำนวน 605 คน (ร้อยละ 29.43) รองลงมา คือ ผู้ปฏิบัติงานในโรงงาน ผู้ควบคุมเครื่องจักร และผู้ปฏิบัติงานด้านการประกอบ จำนวน 373 คน (ร้อยละ 18.14) อาชีพงานพื้นฐาน จำนวน 361 คน (ร้อยละ 17.56) พนักงานบริการ พนักงานขายในร้านค้าและตลาด จำนวน 312 คน (ร้อยละ 15.17) ช่างเทคนิคและผู้ปฏิบัติงานที่เกี่ยวข้อง จำนวน 254 คน

(ร้อยละ 12.35) ผู้ปฏิบัติงานโดยใช้ฝีมือในธุรกิจต่าง ๆ จำนวน 91 คน (ร้อยละ 4.43) ผู้ประกอบวิชาชีพด้านต่าง ๆ จำนวน 32 คน (ร้อยละ 1.56) นอกนั้นเป็นประเภทอาชีพอื่น ๆ จำนวน 28 คน (ร้อยละ 1.36) (ตารางที่ 2.6)

3. การแนะแนวและส่งเสริมการประกอบอาชีพ

การแนะแนวและส่งเสริมการประกอบอาชีพเป็นการดำเนินการเพื่อให้นักเรียน นักศึกษาผู้ที่อยู่ในวัยทำงาน และผู้กำลังเข้าสู่ตลาดแรงงานมีความรู้ความสามารถ และทราบความถนัดในการประกอบอาชีพของแต่ละคน โดยให้การแนะแนวอาชีพแก่นักเรียน นักศึกษา และประชาชนทั่วไป รวมทั้งส่งเสริมการประกอบอาชีพอิสระโดยการสาธิตอาชีพและทดลองปฏิบัติ ส่งเสริมการมีงานทำให้ทหารกองประจำการ จัดงานวันมหกรรมอาชีพ งานวันแนะแนวอาชีพ และจัดประชุม / สัมมนาครูแนะแนวอาชีพ ซึ่งในไตรมาสที่ 3 (เมษายน – มิถุนายน 2563) ของปีงบประมาณ 2563 มีผลการดำเนินงาน จำแนกได้ดังนี้

3.1 การแนะแนวอาชีพเพื่อการมีงานทำ

เป็นการแนะแนวอาชีพให้กับกลุ่มเป้าหมายประเภทต่าง ๆ ที่อยู่ในวัยกำลังแรงงาน เพื่อให้ทราบแนวโน้มความต้องการแรงงาน และเป็นข้อมูลประกอบการตัดสินใจในการประกอบอาชีพตามความถนัดของตนเอง โดยในไตรมาสที่ 3 (เมษายน – มิถุนายน 2563) ของปีงบประมาณ 2563 ได้มีการแนะแนวอาชีพให้กับบุคคลกลุ่มต่าง ๆ รวมทั้งสิ้น 25,780 คน (ตารางที่ 3.1) จำแนกเป็น

3.1.1 นักเรียน นักศึกษา จำนวน 919 คน คิดเป็นร้อยละ 3.57 ของกลุ่มเป้าหมายทั้งหมด

3.1.2 ผู้ประกันตนกรณีว่างงาน จำนวน 17,143 คน คิดเป็นร้อยละ 66.50 ของกลุ่มเป้าหมายทั้งหมด

3.1.3 ประชาชนทั่วไป จำนวน 5,546 คน คิดเป็นร้อยละ 21.51 ของกลุ่มเป้าหมายทั้งหมด

3.1.4 เด็กและเยาวชนในสถานพินิจ ผู้ถูกคุมประพฤติ และผู้ต้องขัง จำนวน 1,385 คน คิดเป็นร้อยละ 5.37 ของกลุ่มเป้าหมายทั้งหมด

3.1.5 ทหารกองประจำการที่จะปลดเป็นทหารกองหนุน จำนวน 787 คน คิดเป็นร้อยละ 3.05 ของกลุ่มเป้าหมายทั้งหมด

การแนะแนวอาชีพเพื่อการมีงานทำ

รวมทั้งสิ้น 25,780 คน

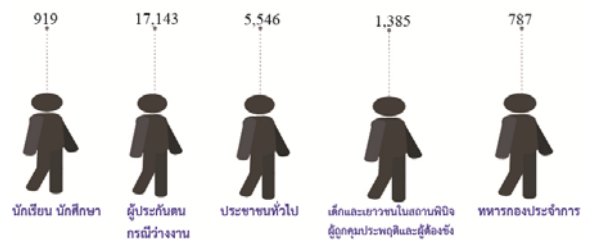

3.2 การแนะแนวอาชีพให้นักเรียน นักศึกษา ประชาชนทั่วไป และผู้ประกันตนกรณีว่างงาน ในไตรมาสที่ 3 (เมษายน – มิถุนายน 2563) ของปีงบประมาณ 2563 ได้มีการแนะแนวอาชีพให้นักเรียน นักศึกษา ประชาชนทั่วไป และผู้ประกันตน รวมทั้งสิ้น จำนวน 23,608 คน แยกเป็น เพศชาย จำนวน 10,444 คน (ร้อยละ 44.24) เพศหญิง จำนวน 13,164 คน (ร้อยละ 55.76) ทั้งนี้ ได้แนะแนวอาชีพให้แก่ นักเรียน นักศึกษาทุกระดับ จำนวน 919 คน แยกเป็น เพศชาย จำนวน 316 คน เพศหญิง จำนวน 603 คน ประชาชนทั่วไป จำนวน 5,546 คน แยกเป็น เพศชาย จำนวน 2,243 คน เพศหญิง จำนวน 3,303 คน และผู้ประกันตนกรณีว่างงาน จำนวน 17,143 คน แยกเป็น เพศชาย จำนวน 7,885 คน เพศหญิง จำนวน 9,258 คน (ตารางที่ 3.2) เมื่อเปรียบเทียบกับช่วงเวลาเดียวกันในไตรมาสที่ 3 ของปีงบประมาณ 2562 พบว่าการแนะแนวอาชีพให้นักเรียน นักศึกษา ประชาชนและผู้ประกันตนกรณีว่างงานลดลง (จาก 76,932 คน เป็น 23,608 คน) คิดเป็นร้อยละ 69.31

แนะแนวอาชีพให้นักเรียน นักศึกษา ประชาชนทั่วไป และผู้ประกอบการมีทำงาน

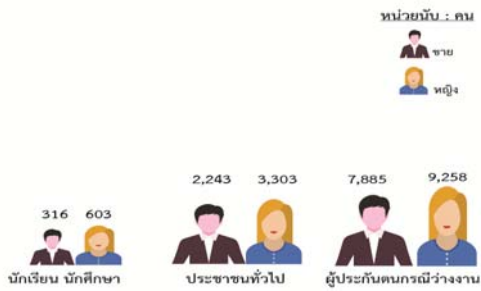

3.3 การแนะแนวอาชีพให้ทหารกองประจำการที่จะปลดเป็นทหารกองหนุน

ในไตรมาสที่ 3 ของปีงบประมาณ 2563 (เมษายน – มิถุนายน 2563) ได้จัดกิจกรรมส่งเสริมการมีงานทำให้ทหารกองประจำการที่จะปลดเป็นทหารกองหนุนได้มีงานทำและสามารถประกอบอาชีพตามความรู้ ความสามารถ โดยการจัดหางานและส่งเสริมการประกอบอาชีพอิสระ ซึ่งมีผู้เข้าร่วมกิจกรรม จำนวน 787 คน ได้รับการส่งเสริมอาชีพ โดยการทดลองปฏิบัติ จำนวน 700 คน เข้าฟังการบรรยายอภิปราย จำนวน 787 คน รับคำปรึกษาแนะแนวอาชีพ จำนวน 308 คน ทดสอบวัดบุคลิกภาพ จำนวน 747 คน (ตารางที่ 3.3) เมื่อเปรียบเทียบกับช่วงเวลาเดียวกันในไตรมาสที่ 3 ของปีงบประมาณ 2562 พบว่า ผู้เข้าร่วมกิจกรรมลดลง (จาก 8,257 คน เป็น 787 คน) คิดเป็นร้อยละ 90.47

3.4 การแนะแนวอาชีพและส่งเสริมอาชีพให้เด็กและเยาวชนในสถานพินิจ ผู้ถูกคุมประพฤติ และผู้ต้องขัง

ในไตรมาสที่ 3 ของปีงบประมาณ 2563 (เมษายน – มิถุนายน 2563) ได้จัดกิจกรรมแนะแนวอาชีพให้เด็กและเยาวชนในสถานพินิจ ผู้ถูกคุมประพฤติ และผู้ต้องขัง รวมทั้งสิ้น จำนวน 1,385 คน จำแนกเป็น เด็กและเยาวชนในสถานพินิจ ผู้ถูกคุมประพฤติ จำนวน 346 คน และผู้ต้องขัง จำนวน 1,039 คน โดยการแนะแนวให้ความรู้เกี่ยวกับการประกอบอาชีพตามความรู้ ความสามารถและความสนใจของตนเอง รับคำปรึกษาแนะแนวอาชีพ จำนวน 1,039 คน ทดสอบวัดบุคลิกภาพ จำนวน 670 คน เข้ารับฟังบรรยายเกี่ยวกับอาชีพ จำนวน 1,325

คน และเข้าร่วมส่งเสริมอาชีพและทดลองปฏิบัติ จำนวน 1,325 คน (ตารางที่ 3.4) เมื่อเปรียบเทียบกับช่วงเวลาเดียวกันในไตรมาสที่ 3 ของปีงบประมาณ 2562 พบว่า ผู้เข้าร่วมกิจกรรมดังกล่าวลดลง (จาก 3,226 คน เป็น 1,385 คน) คิดเป็นร้อยละ 57.07

3.5 สร้างเครือข่ายการแนะแนวอาชีพ

ในช่วงไตรมาสที่ 3 ของปีงบประมาณ 2563 (เมษายน – มิถุนายน 2563) ได้ดำเนินการจัดสัมมนาเครือข่ายการแนะแนวอาชีพ ได้แก่ ครูแนะแนว ผู้แทนหน่วยงาน/องค์กรที่เกี่ยวข้องทั้งภาครัฐและเอกชน โดยให้ความรู้และแลกเปลี่ยนข้อมูลข่าวสาร ตลาดแรงงาน เพื่อให้เครือข่ายดังกล่าวนำความรู้ที่ได้รับจากการสัมมนาไปใช้ในการปฏิบัติงานให้เกิดประสิทธิภาพ ซึ่งมีหน่วยงานเข้าร่วมโครงการ จำนวน 193 แห่ง และมีผู้เข้าร่วมสัมมนา จำนวน 336 คน แยกเป็น เพศชาย จำนวน 84 คน เพศหญิง จำนวน 252 คน (ตารางที่ 3.5) เมื่อเปรียบเทียบกับช่วงเวลาเดียวกันในไตรมาสที่ 3 ของปีงบประมาณ 2562 พบว่า ผู้เข้าร่วมกิจกรรมดังกล่าวลดลง (จาก 996 คน เป็น 336 คน) คิดเป็นร้อยละ 66.26

3.6 การส่งเสริมการรับงานไปทำที่บ้าน

ในไตรมาสที่ 3 ของปีงบประมาณ 2563 (เมษายน – มิถุนายน 2563) ได้จัดกิจกรรมการส่งเสริมและการรับงานไปทำที่บ้าน โดยการจัดอบรมให้ความรู้แก่กลุ่มที่เข้าร่วมโครงการเพื่อพัฒนาผู้รับงานไปทำที่บ้าน และผู้นำกลุ่มผู้รับงานไปทำที่บ้านให้มีความรู้ในด้านต่าง ๆ ที่จำเป็นต่อการดำเนินงาน ซึ่งได้มีการจัดอบรมประชาชนทั่วไปที่ประสงค์จะรับงานไปทำที่บ้าน กลุ่มผู้รับงานฯ/ผู้รับงานฯ และผู้มีสวัสดิการแห่งรัฐ รวมทั้งสิ้น จำนวน 231 คน แยกเป็น เพศชาย จำนวน 18 คน เพศหญิง จำนวน 213 คน จัดทะเบียนกลุ่มผู้รับงานไปทำที่บ้าน จำนวน 215 คน และจดทะเบียนรายบุคคล จำนวน 30 คน (ตารางที่ 3.6) เมื่อเปรียบเทียบกับช่วงเวลาเดียวกันในไตรมาสที่ 3 ของปีงบประมาณ 2562 พบว่า ผู้เข้าร่วมกิจกรรมการส่งเสริมการรับงานไปทำที่บ้านลดลง (จาก 283 คน เป็น 231 คน) คิดเป็นร้อยละ 18.37

3.7 การส่งเสริมการประกอบอาชีพอิสระให้ ผู้สูงอายุ

ในช่วงไตรมาสที่ 3 ของปีงบประมาณ 2563 (เมษายน – มิถุนายน 2563) มีการดำเนินการแนะแนว และส่งเสริมการประกอบอาชีพรวมทั้งให้คำปรึกษาด้านอาชีพแก่ผู้สูงอายุ ซึ่งมีผู้สูงอายุเข้าร่วมกิจกรรม (ตารางที่ 3.7) ดังนี้

- ส่งเสริมอาชีพและทดลองปฏิบัติ จำนวน 80 คน
- อบรมให้ความรู้ด้านการประกอบการ/ การตลาด/เงินทุน จำนวน 80 คน

3.8 โครงการศูนย์ตรีเทพเพื่อการจ้างงานและ ยกระดับรายได้ครัววงจร

ในช่วงไตรมาสที่ 3 ของปีงบประมาณ 2563 (เมษายน – มิถุนายน 2563) ได้มีการดำเนินการตามโครงการศูนย์ตรีเทพเพื่อการจ้างงานและยกระดับรายได้ครัววงจรโดยการให้บริการจัดหางานโดยเน้นกระบวนการแนะแนวอาชีพ การให้คำปรึกษา การให้ข้อมูลและความรู้ในเรื่องต่างๆ เพื่อนำไปสู่การจ้างงาน และการประกอบอาชีพอิสระ ทำให้ประชาชนมีงานทำ มีรายได้ ซึ่งมีผู้เข้ารับบริการต่างๆ ดังนี้ (ตารางที่ 3.8)

- ผู้รับบริการ จำนวน 7,225 คน
- แนะนำให้คำปรึกษาด้านอาชีพ 6,234 คน
- ทดสอบวัดบุคลิกภาพ จำนวน 2,716 คน

เมื่อเปรียบเทียบกับช่วงเวลาเดียวกันในไตรมาสที่ 3 ของปีงบประมาณ 2562 พบว่า ผู้เข้ารับบริการต่าง ๆ เพิ่มขึ้น (จาก 7,048 คน เป็น 7,225 คน) คิดเป็นร้อยละ 2.51

3.9 โครงการเพิ่มอาชีพ เพิ่มรายได้

เป็นการดำเนินการเพื่อให้ผู้ว่างงาน ผู้ถูกเลิกจ้าง แรงงานรอฤดูกาล ผู้ประสบภัยธรรมชาติ ประชาชนทั่วไป และแรงงานที่มีรายได้น้อย ได้มีความรู้ ทักษะในการประกอบอาชีพ สามารถนำความรู้ที่ได้รับไปประกอบอาชีพใหม่หรืออาชีพเสริม เพื่อก่อให้เกิดรายได้ โดยในช่วงไตรมาสที่ 3 ของปีงบประมาณ 2563 (เมษายน – มิถุนายน 2563) ได้มีการส่งเสริมการประกอบอาชีพและทดลองปฏิบัติ

จำนวน 56 รุ่น จำนวน 1,137 คน แยกเป็น เพศชาย จำนวน 109 คน เพศหญิง จำนวน 1,028 คน (ตารางที่ 3.9) เมื่อเปรียบเทียบกับช่วงเวลาเดียวกันในไตรมาสที่ 3 ของปีงบประมาณ 2562 พบว่า ผู้เข้ารับบริการส่งเสริมการประกอบอาชีพลดลง (จาก 1,579 คน เป็น 1,137 คน) คิดเป็นร้อยละ 27.99

3.10 พัฒนาศักยภาพผู้สูงอายุสู่การเป็น วิทยากรถ่ายทอดภูมิปัญญา

เป็นการประชาสัมพันธ์ให้ผู้สูงอายุที่มีภูมิปัญญา และประสานกับหน่วยงานต่างๆที่มีการขึ้นทะเบียนคลังปัญญาผู้สูงอายุเพื่อคัดเลือกเข้าร่วมโครงการ และจัดกลุ่มผู้สูงอายุที่มีภูมิปัญญาโดยจัดกลุ่มให้มีภูมิปัญญาที่หลากหลาย ตลอดจนจัดฝึกอบรมให้กับผู้สูงอายุที่เข้าร่วมกิจกรรม เพื่อพัฒนาความสามารถในการถ่ายทอดและถ่ายทอดภูมิปัญญาของตนเองให้กับผู้เข้ารับการอบรม โดยในไตรมาสที่ 3 ของปีงบประมาณ 2563 (เมษายน – มิถุนายน 2563) มีผู้สูงอายุที่เข้าร่วมกิจกรรมในการพัฒนา เพื่อเป็นวิทยากรถ่ายทอดภูมิปัญญา จำนวน 60 คน จำแนกเป็น ชาย จำนวน 14 คน หญิง จำนวน 46 คน และมีการเผยแพร่เอกสารทั้งสิ้น จำนวน 120 แผ่น/90 ฉบับ/40 เล่ม (ตารางที่ 3.10)

3.11 แนะนำอาชีพเพื่อการทำงานใน พื้นที่เขตพัฒนาพิเศษภาคตะวันออก

เป็นการดำเนินการที่ส่งเสริมให้นักเรียน นักศึกษาที่จะสำเร็จการศึกษาได้รับทราบความต้องการแรงงานของ EEC ใน 10 อุตสาหกรรมและโครงสร้างพื้นฐาน รวมทั้ง Company Profile ของนายจ้าง/สถานประกอบการในเขตพัฒนาพิเศษภาคตะวันออก และเพื่อให้นักเรียน นักศึกษาที่จะศึกษาต่อ ได้มีแนวทางในการเลือกศึกษาต่อ เพื่อเตรียมความพร้อมสำหรับการทำงานในพื้นที่เขตพัฒนาพิเศษภาคตะวันออก รวมทั้งสร้างความร่วมมือระหว่างภาครัฐ เอกชน และสถานศึกษาในพื้นที่เขตพัฒนาพิเศษภาคตะวันออก โดยในไตรมาสที่ 3 ของปีงบประมาณ 2563 (เมษายน – มิถุนายน 2563) มีผู้เข้าร่วมกิจกรรมต่าง ๆ ประกอบด้วย การแนะแนวอาชีพ รับคำปรึกษา/

แผนแนว ทดสอบวัดบุคลิกภาพ รวมทั้งสิ้น จำนวน 1,071 คน แยกเป็น เพศชาย จำนวน 452 คน เพศหญิง จำนวน 619 คน (ตารางที่ 3.11)

3.12 โครงการส่งเสริมการประกอบอาชีพสู่วิกฤติ COVID-19

เป็นโครงการที่ส่งเสริมให้ผู้ได้รับผลกระทบจากการแพร่ระบาดของโรคติดเชื้อไวรัสโคโรนา 2019 (COVID-19) ได้มีอาชีพและมีรายได้สำหรับการดำรงชีพ โดยการส่งเสริมให้มีการประกอบอาชีพอิสระต่าง ๆ หรือประกอบอาชีพตามความต้องการของตลาด โดยการให้ความรู้ การสาธิต และการทดลองปฏิบัติ เพื่อให้ผู้ได้รับผลกระทบได้ทราบถึงขั้นตอนและวิธีการทำ รวมทั้งจัดหาวัสดุอุปกรณ์เพื่อใช้ในการประกอบอาชีพ หรือประกอบอาชีพเสริมหลังพ้นวิกฤติการแพร่ระบาดของเชื้อไวรัส โดยในไตรมาสที่ 3 ของปีงบประมาณ 2563 (เมษายน - มิถุนายน 2563) มีผู้เข้าร่วมโครงการ จำนวน 1,392 คน แยกเป็น เพศชาย จำนวน 144 คน (ร้อยละ 10.34) เพศหญิง จำนวน 1,248 คน (ร้อยละ 89.66) (ตารางที่ 3.12)

ตารางแสดงการแนะนำอาชีพและส่งเสริมการประกอบอาชีพ

โครงการ	จำนวน
การแนะนำอาชีพให้แก่นักเรียน นักศึกษา ประชาชนทั่วไป และผู้ประกอบการว่างงาน	23,608
โครงการแนะนำอาชีพให้ทหารกองประจำการที่จะปลดเป็นทหารกองหนุน	787
โครงการแนะนำอาชีพให้เด็กและเยาวชนในสถานพินิจ ผู้ถูกคุมประพฤติ และผู้ต้องขัง	1,385
โครงการสร้างเครือข่ายการแนะนำอาชีพ	336
การส่งเสริมและการรับงานไปทำที่บ้าน	231
การส่งเสริมการประกอบอาชีพอิสระให้ผู้สูงอายุ	80
ศูนย์ตรีเทเพเพื่อการจ้างงานและยกระดับรายได้ครัวบวงจร	7,225
โครงการเพิ่มอาชีพ เพิ่มรายได้	1,137
พัฒนาศักยภาพผู้สูงอายุสู่การเป็นวิทยากรถ่ายทอดภูมิปัญญา	60
แนะนำอาชีพเพื่อการทำงานในพื้นที่เขตพัฒนาพิเศษภาคตะวันออก	1,071
ส่งเสริมการประกอบอาชีพสู่วิกฤติ COVID-19	1,392

4. การเผยแพร่ข้อมูลข่าวสารตลาดแรงงาน

กรมการจัดหางานมีภารกิจในด้านการให้บริการและเผยแพร่ข้อมูลข่าวสารตลาดแรงงาน เพื่อให้ นักเรียน นักศึกษา ผู้ว่างงาน และประชาชนทั่วไปได้นำข้อมูลข่าวสารดังกล่าวไปใช้ประโยชน์ในการวางแผนการศึกษา วิเคราะห์สถานการณ์ด้านตลาดแรงงานและแนวโน้มความต้องการแรงงาน การขาดแคลนแรงงาน นอกจากนี้กรมฯ ได้มีการประสานการให้บริการข้อมูลตลาดแรงงานแก่หน่วยงานทั้งภาครัฐและเอกชน ตลอดจนประสานความร่วมมือกับหน่วยงานที่เกี่ยวข้องในการวางแผนพัฒนากำลังแรงงานให้สอดคล้องกับความต้องการของตลาดแรงงาน โดยในไตรมาสที่ 3 ของปีงบประมาณ 2563 (เมษายน - มิถุนายน 2563) กรมการจัดหางาน ได้มีการจัดทำและเผยแพร่ข้อมูลข่าวสารตลาดแรงงานในรูปแบบและช่องทางต่าง ๆ ดังนี้ (ตารางที่ 4.1)

- เอกสาร/แผ่นพับ จำนวน 379,562 คน
- ประกาศตำแหน่งงานว่าง จำนวน 152,029 คน
- วารสารรายเดือน/ไตรมาส/ปี จำนวน 58,252/2,820/3,590 คน
- หนังสือ/คู่มือ จำนวน 44,005 คน
- วิทยุ/โทรทัศน์/อินเทอร์เน็ต จำนวน 134,548/25,280/1,151,658 คน
- โปสเตอร์/โสตทัศนวัสดุ/จำนวน 120/8,550 คน
- หอกระจายข่าว/เสียงตามสาย จำนวน 31,779 คน
- ประชุม/บรรยาย/นิทรรศการ/ป้ายประชาสัมพันธ์ จำนวน 48,067 คน



5. การจัดระบบการทำงานของคนต่างด้าว

การดำเนินการจัดระบบการทำงานของ คนต่างด้าว เพื่อดูแล ตรวจสอบการทำงานของ คนต่างด้าวในประเทศไทยให้เป็นไปตาม กฎหมายและเกิดประโยชน์แก่ประเทศไทยมากที่สุด รวมถึงการควบคุมแรงงานต่างด้าวที่เข้า ประเทศโดยผิดกฎหมาย ซึ่งได้รับการผ่อนผันให้ ประกอบอาชีพเป็นการชั่วคราว รวมทั้งดำเนินการ ในเรื่องพิจารณาออกใบอนุญาตทำงาน ต่ออายุ ใบอนุญาตทำงาน เปลี่ยนแปลงรายการใบอนุญาต ทำงาน ออกใบแทนใบอนุญาตทำงาน รับแจ้งเข้า - ออก จากการทำงาน และการขอเข้ามาดำเนินการของ องค์กรเอกชนต่างประเทศในประเทศไทย โดยในช่วง ไตรมาสที่ 3 ของปีงบประมาณ 2563 (เมษายน - มิถุนายน 2563) มีผลการดำเนินงาน ดังนี้

คนต่างด้าวยื่นคำขอใบอนุญาตทำงาน รวมทั้งสิ้น จำนวน 88,791 คน ได้รับใบอนุญาตทำงาน จำนวน 87,858 คน คิดเป็นร้อยละ 98.94 ของคน ต่างด้าวที่ยื่นคำขอใบอนุญาตทำงาน เมื่อเปรียบเทียบกับช่วงเวลาเดียวกันในไตรมาสที่ 3 ของปีงบประมาณ 2562 พบว่า คนต่างด้าวยื่นคำขอใบอนุญาตทำงาน ลดลง (จาก 288,958 คน เป็น 88,791 คน) คิดเป็น

ร้อยละ 69.27 (ตารางที่ 5.1) โดยจำแนกคนต่างด้าว ที่ยื่นขอรับใบอนุญาตทำงาน และได้รับใบอนุญาต ทำงานในประเภทต่าง ๆ (ตารางที่ 5.2 และ ตารางที่ 5.3) ดังนี้

- คนต่างด้าวประเภทจำเป็นเร่งด่วน ยื่นคำขอใบอนุญาตทำงาน จำนวน 598 คน ได้รับ ใบอนุญาตฯ จำนวน 604 คน คิดเป็นร้อยละ 0.69 ของ คนต่างด้าวที่ได้รับใบอนุญาตทำงานทั้งหมด (ตาราง ที่ 5.2)

- คนต่างด้าวประเภททั่วไป ยื่นคำขอ ใบอนุญาตทำงาน จำนวน 26,361 คน ได้รับใบอนุญาตฯ จำนวน 26,127 คน คิดเป็นร้อยละ 29.74 ของคนต่างด้าว ที่ได้รับใบอนุญาตทำงานทั้งหมด (ตารางที่ 5.2)

- คนต่างด้าวตรวจสัญชาติ ยื่นคำขอ ใบอนุญาตทำงาน จำนวน 218 คน ได้รับใบอนุญาตฯ จำนวน 218 คน คิดเป็นร้อยละ 0.25 ของคนต่างด้าวที่ ได้รับใบอนุญาตทำงานทั้งหมด (ตารางที่ 5.2)

- คนต่างด้าวที่ได้รับอนุญาตทำงาน ประเภทนำเข้าตาม MOU ยื่นคำขอใบอนุญาตทำงาน จำนวน 47,773 คน ได้รับใบอนุญาตฯ จำนวน 47,686 คน คิดเป็นร้อยละ 54.28 ของคนต่างด้าวที่ ได้รับใบอนุญาตทำงานทั้งหมด (ตารางที่ 5.2)

- คนต่างด้าวตามกฎหมายส่งเสริมการ ลงทุน ยื่นคำขอใบอนุญาตทำงาน จำนวน 3,274 คน ได้รับใบอนุญาตฯ จำนวน 3,177 คน คิดเป็นร้อยละ 3.61 ของคนต่างด้าวที่ได้รับใบอนุญาตทำงาน ทั้งหมด (ตารางที่ 5.3)

- คนต่างด้าวประเภทชนกลุ่มน้อย ยื่นคำ ขอบริษัทใบอนุญาตทำงาน จำนวน 2,079 คน และได้รับ ใบอนุญาตทำงาน จำนวน 1,556 คน คิดเป็นร้อยละ 1.77 ของคนต่างด้าวที่ได้รับใบอนุญาตทำงาน ทั้งหมด (ตารางที่ 5.3)

- คนต่างด้าวที่เข้ามาทำงานในลักษณะ ไป- กลับหรือตามฤดูกาล ยื่นคำขอรับใบอนุญาต ทำงาน จำนวน 8,488 คน ได้รับใบอนุญาตฯ จำนวน

8,490 คน คิดเป็นร้อยละ 9.66 ของคนต่างด้าวที่ได้รับใบอนุญาตทำงานทั้งหมด (ตารางที่ 5.3)

ในไตรมาสที่ 3 ของปีงบประมาณ 2563 (เมษายน – มิถุนายน 2563) พบว่า คนต่างด้าวที่ยื่นคำขอใบอนุญาตทำงาน และได้รับใบอนุญาตทำงานมากที่สุด คือ คนต่างด้าวที่ได้รับอนุญาตทำงานประเภทนำเข้าตาม MoU (ร้อยละ 54.28) รองลงมาคือ คนต่างด้าวประเภททั่วไป (ร้อยละ 29.74) คนต่างด้าวที่เข้ามาทำงานในลักษณะไป-กลับหรือตามฤดูกาล (ร้อยละ 9.66) คนต่างด้าวตามกฎหมายการส่งเสริมการลงทุน (ร้อยละ 3.61) คนต่างด้าวประเภทชนกลุ่มน้อย (ร้อยละ 1.77) คนต่างด้าวประเภทจำเป็นเร่งด่วน (ร้อยละ 0.69) คนต่างด้าวประเภทตรวจสุขภาพ (ร้อยละ 0.25) และ ตามลำดับ

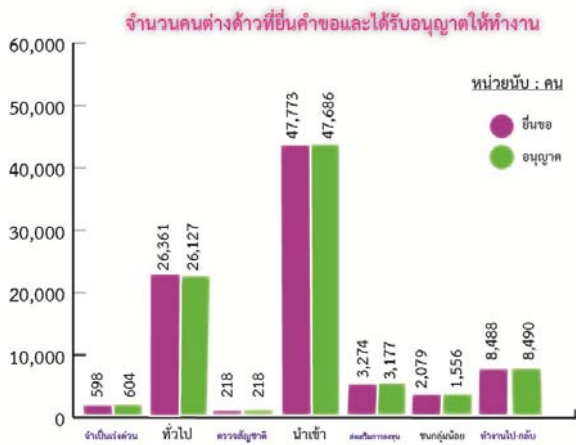

6. การตรวจและคุ้มครองคนหางาน

เป็นกิจกรรมที่ดำเนินการเพื่อป้องกันมิให้คนหางานถูกหลอกลวง ถูกเอารัดเอาเปรียบจากบริษัทจัดหางานและบุคคล รวมถึงการใช้มาตรการทางกฎหมายเพื่อป้องกันและปราบปรามผู้มีพฤติการณ์หลอกลวง เอารัดเอาเปรียบคนหางาน โดยดำเนินการรับเรื่องราวร้องทุกข์ และช่วยเหลือคนหางานที่ประสงค์จะหางานทำในประเทศและต่างประเทศ การอนุญาตจัดตั้งบริษัทจัดหางาน / สำนักงานจัดหางาน เพื่อดำเนินการจัดหางานให้คนหางานทำงานในประเทศและต่างประเทศ สืบสวน

สอบสวน บุคคลที่มีพฤติกรรมการหลอกลวงคนหางาน โดยในช่วงไตรมาสที่ 3 (เมษายน – มิถุนายน 2563) ของปีงบประมาณ 2563 มีผลการปฏิบัติงานด้านการคุ้มครองคนหางาน ดังนี้

6.1 รับเรื่องร้องทุกข์จากคนหางานตาม พ.ร.บ จัดหางานฯ พ.ศ. 2528 ในช่วงไตรมาสที่ 3 ของปีงบประมาณ 2563 (เมษายน – มิถุนายน 2563) ได้มีการรับเรื่องร้องทุกข์จากคนหางาน จำนวน 53 คน แยกเป็น เพศชาย จำนวน 26 คน เพศหญิง จำนวน 27 คน ค่าเสียหาย จำนวน 3,338,845 บาท (ตารางที่ 6.1) และเมื่อเปรียบเทียบกับช่วงเวลาเดียวกันในไตรมาสที่ 3 ของปีงบประมาณ 2562 พบว่า การรับเรื่องร้องทุกข์ลดลง (จาก 74 คน เป็น 53 คน) คิดเป็นร้อยละ 28.38

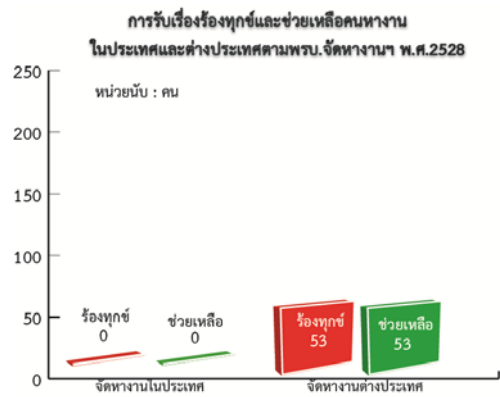

เมื่อแยกกรณีการถูกหลอกลวง พบว่าเป็นกรณีถูกหลอกลวงจากบริษัทจัดหางาน จำนวน 5 คน โดยเป็น เพศชาย จำนวน 2 คน เพศหญิง จำนวน 3 คน ค่าเสียหาย จำนวน 379,500 บาท เมื่อเปรียบเทียบกับช่วงเวลาเดียวกันในไตรมาสที่ 3 ของปีงบประมาณ 2562 พบว่า กรณีถูกหลอกลวงจากบริษัทจัดหางานลดลง (จาก 10 คน เป็น 5 คน) คิดเป็นร้อยละ 50.00

และกรณีถูกหลอกลวงจากสาย / นายหน้าจัดหางานเถื่อน จำนวน 48 คน แยกเป็น เพศชาย จำนวน 24 คน เพศหญิง จำนวน 24 คน ค่าเสียหาย จำนวน 2,959,345 บาท (ตารางที่ 6.2) เมื่อเปรียบเทียบกับช่วงเวลาเดียวกันในไตรมาสที่ 3 ของปีงบประมาณ 2562 พบว่า กรณีถูกหลอกลวงจากสาย

/ นายหน้าจัดหางานเดือนลดลง (จาก 64 คน เป็น 48 คน) คิดเป็นร้อยละ 25.00

6.2 คนหางานที่ร้องทุกข์ได้รับการช่วยเหลือให้ได้รับเงินคืน ในช่วงไตรมาสที่ 3 ของปีงบประมาณ 2563 (เมษายน – มิถุนายน 2563) มีคนหางานที่ร้องทุกข์และได้รับการช่วยเหลือให้ได้รับเงินคืน จำนวน 53 คน แยกเป็น เพศชาย จำนวน 26 คน เพศหญิง จำนวน 27 คน เมื่อเปรียบเทียบกับช่วงเวลาเดียวกันในไตรมาสที่ 3 ของปีงบประมาณ 2562 พบว่า อัตราการช่วยเหลือคนหางานลดลง คิดเป็นร้อยละ 1.35

เมื่อแยกกรณีการช่วยเหลือพบว่า **กรณีถูกหลอกจากบริษัทจัดหางาน** ได้รับการช่วยเหลือ จำนวน 5 คน โดยเป็น เพศชาย จำนวน 2 คน เพศหญิง จำนวน 3 คน และ**กรณีถูกหลอกจากสาย/นายหน้าเถื่อน** ได้รับการช่วยเหลือ จำนวน 48 คน แยกเป็น เพศชาย จำนวน 24 คน เพศหญิง จำนวน 24 คน

เมื่อเปรียบเทียบกับช่วงเวลาเดียวกันในไตรมาสที่ 3 ของปีงบประมาณ 2562 พบว่า **กรณีถูกหลอกจากบริษัทจัดหางาน** คนหางานได้รับการช่วยเหลือเพิ่มขึ้น คิดเป็นร้อยละ 10.00 **กรณีถูกหลอกจากสาย / นายหน้าจัดหางานเถื่อน** อัตราคนหางานได้รับการช่วยเหลือลดลง คิดเป็นร้อยละ 3.12 (ตารางที่ 6.2)

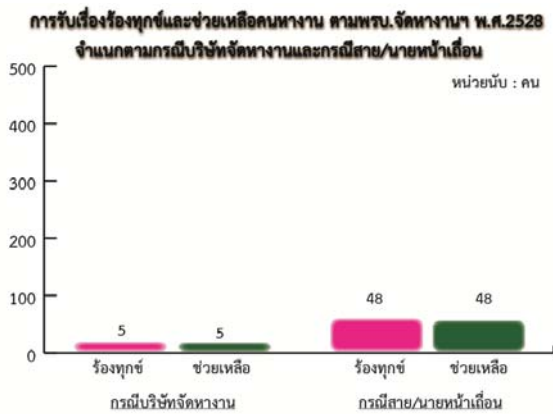

.....

ภาคผนวก
(ตารางสถิติ)

ตารางที่ 1.1 การให้บริการจัดหางานในประเทศ (รวมทุกกิจกรรม) จำแนกรายจังหวัด

ข้าราชการ

ไตรมาสที่ 3 ประจำปีงบประมาณ 2563 (เมษายน - มิถุนายน 2563)

จังหวัด	ผู้ลงทะเบียนสมัครงาน(คน)			ผู้สมัครงานมาใช้บริการจัดหางาน						ตำแหน่งงานว่าง (อัตรา)				บรรจุงาน		
	รวม	ชาย	หญิง	รวม		ชาย		หญิง		รวม	ชาย	หญิง	ไม่ระบุ	รวม	ชาย	หญิง
				ครั้ง	คน	ครั้ง	คน	ครั้ง	คน							
ทั่วประเทศ	49,786	20,461	29,325	99,915	88,759	40,294	36,169	59,621	52,590	108,307	15,169	5,532	87,606	54,878	23,826	31,052
กรุงเทพมหานคร	5,193	2,205	2,988	12,673	11,196	5,327	4,757	7,346	6,439	32,057	2,094	750	29,213	5,221	2,268	2,953
ภูมิภาค	44,593	18,256	26,337	87,242	77,563	34,967	31,412	52,275	46,151	76,250	13,075	4,782	58,393	49,657	21,558	28,099
ปริมณฑล	6,536	2,804	3,732	13,471	11,145	5,598	4,704	7,873	6,441	14,379	3,255	726	10,398	7,330	3,201	4,129
ภาคกลาง	11,877	4,808	7,069	23,144	21,340	9,614	8,825	13,530	12,515	23,168	3,317	954	18,897	14,793	6,303	8,490
ภาคเหนือ	7,808	3,288	4,520	16,332	14,262	6,891	6,082	9,441	8,180	13,514	1,989	1,253	10,272	10,048	4,694	5,354
ภาคตะวันออกเฉียงเหนือ	11,029	4,526	6,503	18,330	16,908	7,419	6,894	10,911	10,014	14,577	2,272	919	11,386	9,825	4,340	5,485
ภาคใต้	7,343	2,830	4,513	15,965	13,908	5,445	4,907	10,520	9,001	10,612	2,242	930	7,440	7,661	3,020	4,641
กรุงเทพมหานคร	5,193	2,205	2,988	12,673	11,196	5,327	4,757	7,346	6,439	32,057	2,094	750	29,213	5,221	2,268	2,953
ส่วนกลาง	11	2	9	26	26	10	10	16	16	20,535	0	0	20,535	0	0	0
ศูนย์บริการจัดหางานเพื่อคนไทย	147	60	87	281	273	135	129	146	144	93	24	2	67	37	23	14
สจก.1-10	5,035	2,143	2,892	12,366	10,897	5,182	4,618	7,184	6,279	11,429	2,070	748	8,611	5,184	2,245	2,939
สจก. 1 (สาทร)	409	172	237	1,043	754	490	347	553	407	1,302	339	96	867	513	235	278
สจก. 2 (ราชบุรีบูรณะ)	584	255	329	1,119	983	451	410	668	573	1,580	384	28	1,168	457	201	256
สจก. 3 (บางนา)	382	172	210	764	646	317	257	447	389	292	98	45	149	123	60	63
สจก. 4 (นวมินทร์)	562	235	327	1,048	889	415	366	633	523	1,496	174	73	1,249	337	137	200
สจก. 5 (มีนบุรี)	665	252	413	1,113	1,020	485	447	628	573	1,083	249	48	786	596	262	334
สจก. 6 (บางพลัด)	193	75	118	1,483	1,393	612	586	871	807	1,598	37	8	1,553	1,269	533	736

ตารางที่ 1.1 (ต่อ)

จังหวัด	ผู้ลงทะเบียนสมัครงาน(คน)			ผู้สมัครงานมาใช้บริการจัดหางาน						ตำแหน่งงานว่าง (อัตรา)				บรรจูกาน		
	รวม	ชาย	หญิง	รวม		ชาย		หญิง		รวม	ชาย	หญิง	ไม่ระบุ	รวม	ชาย	หญิง
				ครั้ง	คน	ครั้ง	คน	ครั้ง	คน							
สจก. 7 (บรมราชชนนี)	1,163	521	642	2,263	2,182	971	943	1,292	1,239	439	101	57	281	301	122	179
สจก. 8 (ราชดำเนิน)	196	88	108	1,095	885	478	388	617	497	408	45	25	338	468	206	262
สจก. 9 (หลักสี่)	332	124	208	1,175	1,024	435	398	740	626	1,571	566	50	955	647	277	370
สจก. 10 (วิภาวดีรังสิต)	549	249	300	1,263	1,121	528	476	735	645	1,660	77	318	1,265	473	212	261
ปริมาณทล	6,536	2,804	3,732	13,471	11,145	5,598	4,704	7,873	6,441	14,379	3,255	726	10,398	7,330	3,201	4,129
สมุทรปราการ	2,619	1,216	1,403	3,489	3,303	1,598	1,546	1,891	1,757	5,590	1,383	298	3,909	1,249	709	540
นนทบุรี	758	298	460	1,859	1,216	730	484	1,129	732	1,803	375	126	1,302	894	411	483
ปทุมธานี	1,332	568	764	1,851	1,741	770	729	1,081	1,012	2,031	467	79	1,485	1,351	551	800
นครปฐม	634	242	392	3,257	2,970	1,294	1,186	1,963	1,784	2,113	385	43	1,685	2,316	902	1,414
สมุทรสาคร	1,193	480	713	3,015	1,915	1,206	759	1,809	1,156	2,842	645	180	2,017	1,520	628	892
ภาคกลาง	11,877	4,808	7,069	23,144	21,340	9,614	8,825	13,530	12,515	23,168	3,317	954	18,897	14,793	6,303	8,490
พระนครศรีอยุธยา	1,427	582	845	1,722	1,691	684	676	1,038	1,015	1,456	109	35	1,312	1,376	561	815
อ่างทอง	272	127	145	511	492	211	202	300	290	459	73	5	381	427	181	246
ลพบุรี	664	274	390	1,019	977	396	384	623	593	722	30	8	684	694	282	412
สิงห์บุรี	297	120	177	689	661	272	262	417	399	495	97	57	341	477	186	291
ชัยนาท	258	89	169	381	358	141	129	240	229	530	60	14	456	247	98	149
สระบุรี	1,130	380	750	1,787	1,727	622	592	1,165	1,135	1,717	521	13	1,183	916	308	608
ชลบุรี	1,770	665	1,105	6,872	5,863	3,106	2,612	3,766	3,251	4,457	334	50	4,073	4,023	1,715	2,308
ระยอง	1,209	636	573	1,904	1,842	1,027	1,006	877	836	2,891	644	62	2,185	1,309	728	581
จันทบุรี	240	106	134	531	499	235	218	296	281	582	148	50	384	361	175	186
ตราด	199	81	118	389	363	143	139	246	224	1,684	86	87	1,511	285	115	170
ฉะเชิงเทรา	754	327	427	1,107	1,052	447	428	660	624	1,451	298	38	1,115	725	314	411

ตารางที่ 1.1 (ต่อ)

จังหวัด	ผู้ลงทะเบียนสมัครงาน(คน)			ผู้สมัครงานมาใช้บริการจัดหางาน						ตำแหน่งงานว่าง (อัตรา)				บรรจุงาน		
	รวม	ชาย	หญิง	รวม		ชาย		หญิง		รวม	ชาย	หญิง	ไม่ระบุ	รวม	ชาย	หญิง
				ครั้ง	คน	ครั้ง	คน	ครั้ง	คน							
ปราจีนบุรี	452	204	248	785	736	342	332	443	404	977	64	51	862	499	238	261
นครนายก	237	82	155	379	369	116	114	263	255	313	33	224	56	230	73	157
สระแก้ว	467	223	244	721	646	343	300	378	346	849	39	1	809	620	298	322
ราชบุรี	554	198	356	868	807	314	291	554	516	1,083	121	61	901	609	238	371
กาญจนบุรี	392	112	280	864	772	275	243	589	529	688	136	49	503	352	137	215
สุพรรณบุรี	453	176	277	670	633	269	252	401	381	657	35	32	590	403	179	224
สมุทรสงคราม	230	60	170	387	363	113	104	274	259	447	94	8	345	254	101	153
เพชรบุรี	428	191	237	725	699	281	278	444	421	682	89	14	579	496	209	287
ประจวบคีรีขันธ์	444	175	269	833	790	277	263	556	527	1,028	306	95	627	490	167	323
ภาคเหนือ	7,808	3,288	4,520	16,332	14,262	6,891	6,082	9,441	8,180	13,514	1,989	1,253	10,272	10,048	4,694	5,354
เชียงใหม่	720	267	453	1,918	1,523	758	605	1,160	918	1,481	236	78	1,167	825	359	466
ลำพูน	498	239	259	1,085	803	525	378	560	425	660	42	16	602	520	277	243
ลำปาง	501	205	296	894	827	388	365	506	462	610	145	60	405	527	257	270
อุตรดิตถ์	563	226	337	1,090	940	416	364	674	576	372	81	62	229	295	130	165
แพร่	289	114	175	707	655	328	317	379	338	511	58	22	431	508	276	232
น่าน	182	60	122	402	354	130	122	272	232	618	80	26	512	181	69	112
พะเยา	169	60	109	380	343	166	142	214	201	530	49	372	109	206	101	105
เชียงราย	1,255	611	644	2,529	1,998	1,170	934	1,359	1,064	2,158	248	138	1,772	1,655	820	835
แม่ฮ่องสอน	130	52	78	267	216	100	83	167	133	136	15	13	108	114	55	59
นครสวรรค์	505	206	299	1,139	1,084	405	388	734	696	811	28	13	770	739	294	445
อุทัยธานี	360	149	211	394	385	154	152	240	233	250	53	3	194	269	118	151
กำแพงเพชร	232	91	141	567	522	238	229	329	293	568	169	85	314	378	175	203

ตารางที่ 1.1 (ต่อ)

จังหวัด	ผู้ลงทะเบียนสมัครงาน(คน)			ผู้สมัครงานมาใช้บริการจัดหางาน						ตำแหน่งงานว่าง (อัตรา)				บรรจุงาน		
	รวม	ชาย	หญิง	รวม		ชาย		หญิง		รวม	ชาย	หญิง	ไม่ระบุ	รวม	ชาย	หญิง
				ครั้ง	คน	ครั้ง	คน	ครั้ง	คน							
ตาก	343	176	167	488	468	248	242	240	226	439	25	10	404	369	206	163
สุโขทัย	462	235	227	782	720	358	340	424	380	954	168	112	674	626	317	309
พิษณุโลก	627	253	374	2,058	2,003	936	919	1,122	1,084	1,856	350	212	1,294	1,722	838	884
พิจิตร	409	119	290	583	519	173	146	410	373	384	17	3	364	322	85	237
เพชรบูรณ์	563	225	338	1,049	902	398	356	651	546	1,176	225	28	923	792	317	475
ภาคตะวันออกเฉียงเหนือ	11,029	4,526	6,503	18,330	16,908	7,419	6,894	10,911	10,014	14,577	2,272	919	11,386	9,825	4,340	5,485
นครราชสีมา	1,472	579	893	2,393	2,250	880	828	1,513	1,422	2,149	481	136	1,532	1,071	457	614
บุรีรัมย์	440	161	279	783	732	300	283	483	449	573	15	6	552	482	202	280
สุรินทร์	735	309	426	1,282	1,231	540	516	742	715	831	107	81	643	739	290	449
ศรีสะเกษ	403	157	246	656	614	274	261	382	353	463	99	51	313	359	169	190
อุบลราชธานี	959	335	624	1,426	1,355	517	493	909	862	412	111	28	273	275	162	113
ยโสธร	479	194	285	619	578	254	243	365	335	781	114	13	654	576	244	332
ชัยภูมิ	544	307	237	753	728	390	378	363	350	552	13	0	539	507	267	240
อำนาจเจริญ	238	97	141	315	308	123	122	192	186	100	14	2	84	87	48	39
บึงกาฬ	486	216	270	718	712	322	320	396	392	426	40	0	386	358	161	197
หนองบัวลำภู	411	163	248	921	854	368	348	553	506	620	6	1	613	645	281	364
ขอนแก่น	626	225	401	1,359	1,203	470	423	889	780	1,799	83	60	1,656	659	248	411
อุดรธานี	489	152	337	740	668	260	237	480	431	579	135	5	439	392	137	255
เลย	284	100	184	420	387	150	149	270	238	600	24	0	576	220	102	118
หนองคาย	422	167	255	747	706	285	272	462	434	509	82	81	346	497	209	288
มหาสารคาม	443	153	290	815	674	304	252	511	422	633	168	69	396	516	196	320
ร้อยเอ็ด	380	158	222	608	550	240	219	368	331	403	110	14	279	251	108	143

ตารางที่ 1.1 (ต่อ)

จังหวัด	ผู้ลงทะเบียนสมัครงาน(คน)			ผู้สมัครงานมาใช้บริการจัดหางาน						ตำแหน่งงานว่าง (อัตรา)				บรรจุงาน		
	รวม	ชาย	หญิง	รวม		ชาย		หญิง		รวม	ชาย	หญิง	ไม่ระบุ	รวม	ชาย	หญิง
				ครั้ง	คน	ครั้ง	คน	ครั้ง	คน							
กาฬสินธุ์	515	256	259	1,090	963	495	440	595	523	1,430	213	186	1,031	683	318	365
สกลนคร	1,102	517	585	1,642	1,433	765	655	877	778	941	219	83	639	967	469	498
นครพนม	287	127	160	460	425	213	202	247	223	432	95	41	296	271	142	129
มุกดาหาร	314	153	161	583	537	269	253	314	284	344	143	62	139	270	130	140
ภาคใต้	7,343	2,830	4,513	15,965	13,908	5,445	4,907	10,520	9,001	10,612	2,242	930	7,440	7,661	3,020	4,641
นครศรีธรรมราช	1,153	396	757	2,572	2,195	805	725	1,767	1,470	1,051	183	123	745	1,147	461	686
กระบี่	778	260	518	1,608	1,418	559	487	1,049	931	934	158	34	742	542	200	342
พังงา	222	96	126	403	349	154	139	249	210	316	17	7	292	268	112	156
ภูเก็ต	628	296	332	1,363	1,141	540	458	823	683	371	91	39	241	155	59	96
สุราษฎร์ธานี	790	346	444	1,758	1,470	660	574	1,098	896	995	161	64	770	703	328	375
ระนอง	270	91	179	613	572	211	199	402	373	427	73	49	305	386	144	242
ชุมพร	156	74	82	295	269	125	114	170	155	484	218	32	234	154	73	81
สงขลา	714	197	517	2,340	1,911	548	481	1,792	1,430	1,859	420	156	1,283	937	264	673
สตูล	316	110	206	1,048	970	389	366	659	604	916	118	104	694	813	321	492
ตรัง	280	107	173	489	430	158	147	331	283	375	69	35	271	312	92	220
พัทลุง	268	76	192	566	491	154	141	412	350	262	76	61	125	166	61	105
ปัตตานี	666	278	388	1,169	1,099	443	425	726	674	958	136	78	744	871	385	486
ยะลา	452	224	228	725	671	291	279	434	392	1,013	414	53	546	542	244	298
นราธิวาส	650	279	371	1,016	922	408	372	608	550	651	108	95	448	665	276	389

ตารางที่ 1.2 ผู้ลงทะเบียนสมัครงาน (รวมทุกกิจกรรม) จำแนกตามประเภทอาชีพ และวุฒิการศึกษา

ทั่วราชอาณาจักร

ไตรมาสที่ 3 ประจำปีงบประมาณ 2563 (เมษายน - มิถุนายน 2563)

ประเภทอาชีพ	วุฒิการศึกษา												
	รวม	ประถมศึกษา และต่ำกว่า	มัธยมศึกษา	ปวช.			ปวส.			อนุปริญญา	ปริญญาตรี	ปริญญาโท	ปริญญาเอก
				พาณิชย	ช่าง	อื่นๆ	พาณิชย	ช่าง	อื่นๆ				
รวม	49,786	4,625	20,706	222	259	4,274	313	424	5,915	263	12,560	218	7
1. ผู้บัญญัติกฎหมาย ข้าราชการระดับอาวุโส ผู้จัดการ	1,252	25	202	1	0	57	2	12	97	12	783	60	1
2. ผู้ประกอบวิชาชีพด้านต่างๆ	2,613	43	253	3	6	64	6	13	119	9	2,031	62	4
3. ช่างเทคนิคและผู้ปฏิบัติงานที่เกี่ยวข้อง	9,402	311	2,992	67	50	913	106	113	1,624	71	3,127	27	1
4. เสมียน เจ้าหน้าที่	11,790	207	3,452	19	94	937	37	169	1,456	107	5,256	55	1
5. พนักงานบริการ พนักงานขายในร้านค้าและตลาด	4,921	790	2,358	67	50	782	80	13	320	21	436	4	0
6. ผู้ปฏิบัติงานฝีมือด้านการเกษตรและประมง (แปรรูป ขั้นพื้นฐาน)	55	30	15	0	0	0	0	0	1	0	9	0	0
7. ผู้ปฏิบัติงานโดยใช้ฝีมือในธุรกิจต่างๆ	4,118	582	1,815	44	16	386	41	24	1,018	6	186	0	0
8. ผู้ปฏิบัติงานในโรงงาน ผู้ควบคุมเครื่องจักรและ ผู้ปฏิบัติงานด้านการประกอบกร	1,954	410	1,166	4	3	133	8	3	109	11	104	3	0
9. อาชีพงานพื้นฐาน	13,660	2,227	8,446	17	40	1,001	33	77	1,169	26	617	7	0
0. ทหาร	1	0	0	0	0	0	0	0	0	0	1	0	0
T ผู้ฝึกงาน	16	0	3	0	0	1	0	0	2	0	10	0	0
X ผู้ปฏิบัติงานซึ่งมีอาจจัดประเภทอาชีพได้	4	0	4	0	0	0	0	0	0	0	0	0	0

ตารางที่ 1.3 ผู้ลงทะเบียนสมัครงาน (รวมทุกกิจกรรม) จำแนกตามประเภทอาชีพ และอายุ
ทั่วราชอาณาจักร

ไตรมาสที่ 3 ประจำปีงบประมาณ 2563 (เมษายน - มิถุนายน 2563)

ประเภทอาชีพ	จำแนกตามอายุ (ปี)							
	รวม	15-17	18-24	25-29	30-39	40-49	50-59	60 ปีขึ้นไป
รวม	49,786	2,165	24,248	8,806	7,795	4,473	1,665	634
1. ผู้บัญญัติกฎหมาย ข้าราชการระดับอาวุโส ผู้จัดการ	1,252	10	580	244	199	141	45	33
2. ผู้ประกอบวิชาชีพด้านต่างๆ	2,613	6	1,509	574	313	115	38	58
3. ช่างเทคนิคและผู้ปฏิบัติงานที่เกี่ยวข้อง	9,402	314	4,975	1,796	1,443	616	170	88
4. เสมียน เจ้าหน้าที่	11,790	647	6,602	2,216	1,417	641	207	60
5. พนักงานบริการ พนักงานขายในร้านค้าและตลาด	4,921	324	2,452	530	601	583	306	125
6. ผู้ปฏิบัติงานฝีมือด้านการเกษตรและประมง (แปรรูปขั้นพื้นฐาน)	55	0	7	4	19	8	9	8
7. ผู้ปฏิบัติงานโดยใช้ฝีมือในธุรกิจต่างๆ	4,118	24	1,952	692	805	469	140	36
8. ผู้ปฏิบัติงานในโรงงาน ผู้ควบคุมเครื่องจักรและผู้ปฏิบัติงานด้านการประกอบกร	1,954	13	440	390	563	387	113	48
9. อาชีพงานพื้นฐาน	13,660	827	5,716	2,359	2,431	1,512	637	178
0. ทหาร	1	0	1	0	0	0	0	0
T ผู้ฝึกงาน	16	0	13	1	2	0	0	0
X ผู้ปฏิบัติงานซึ่งมีอาจจัดประเภทอาชีพได้	4	0	1	0	2	1	0	0

ตารางที่ 1.4 ตำแหน่งงานว่าง (รวมทุกกิจกรรม) จำแนกตามประเภทอาชีพ และวุฒิการศึกษา

ทั่วราชอาณาจักร

ไตรมาสที่ 3 ประจำปีงบประมาณ 2563 (เมษายน - มิถุนายน 2563)

ประเภทอาชีพ	วุฒิการศึกษา												
	รวม	ประถมศึกษา และต่ำกว่า	มัธยมศึกษา	ปวช.			ปวส.			อนุปริญญา	ปริญญาตรี	ปริญญาโท	ปริญญาเอก
				พาณิชย์	ช่าง	อื่นๆ	พาณิชย์	ช่าง	อื่นๆ				
รวม	108,307	12,643	36,185	0	0	16,994	0	0	16,259	10,829	14,939	368	90
1. ผู้บัญชาตึกกฎหมาย ข้าราชการระดับอาวุโส ผู้จัดการ	2,086	67	315	0	0	224	0	0	344	194	874	56	12
2. ผู้ประกอบวิชาชีพด้านต่างๆ	2,557	21	140	0	0	102	0	0	178	100	1,885	121	10
3. ช่างเทคนิคและผู้ปฏิบัติงานที่เกี่ยวข้อง	17,162	883	4,360	0	0	3,638	0	0	3,462	1,868	2,797	111	43
4. เสมียน เจ้าหน้าที่	12,255	559	3,427	0	0	2,054	0	0	2,386	1,336	2,410	68	15
5. พนักงานบริการ พนักงานขายในร้านค้าและตลาด	30,929	1,524	11,395	0	0	4,956	0	0	4,713	4,179	4,158	2	2
6. ผู้ปฏิบัติงานฝีมือด้านการเกษตรและประมง (แปรรูป ขั้นพื้นฐาน)	213	107	65	0	0	11	0	0	11	9	10	0	0
7. ผู้ปฏิบัติงานโดยใช้ฝีมือในธุรกิจต่างๆ	10,148	2,112	3,359	0	0	1,705	0	0	1,464	774	724	5	5
8. ผู้ปฏิบัติงานในโรงงาน ผู้ควบคุมเครื่องจักรและ ผู้ปฏิบัติงานด้านการประกอบกร	4,409	1,156	1,671	0	0	561	0	0	458	297	262	2	2
9. อาชีพงานพื้นฐาน	28,543	6,214	11,449	0	0	3,742	0	0	3,243	2,072	1,819	3	1
T ผู้ฝึกงาน	5	0	4	0	0	1	0	0	0	0	0	0	0

ตารางที่ 1.5 ตำแหน่งงานว่าง (รวมทุกกิจกรรม) จำแนกตามประเภทอาชีพ และอายุ
ทั่วราชอาณาจักร
ไตรมาสที่ 3 ประจำปีงบประมาณ 2563 (เมษายน - มิถุนายน 2563)

ประเภทอาชีพ	จำแนกตามอายุ (ปี)							
	รวม	15-17	18-24	25-29	30-39	40-49	50-59	60 ปีขึ้นไป
รวม	108,307	1,084	37,650	29,818	23,277	10,991	4,698	789
1. ผู้บัญญัติกฎหมาย ข้าราชการระดับอาวุโส ผู้จัดการ	2,086	5	773	615	405	185	70	33
2. ผู้ประกอบวิชาชีพด้านต่างๆ	2,557	1	1,064	831	470	139	23	29
3. ช่างเทคนิคและผู้ปฏิบัติงานที่เกี่ยวข้อง	17,162	206	6,689	4,626	3,103	1,792	674	72
4. เสมียน เจ้าหน้าที่	12,255	214	5,533	3,237	1,794	983	479	15
5. พนักงานบริการ พนักงานขายในร้านค้าและตลาด	30,929	194	10,627	9,711	8,802	1,076	431	88
6. ผู้ปฏิบัติงานฝีมือด้านการเกษตรและประมง (แปรรูปขั้นพื้นฐาน)	213	0	56	46	47	39	19	6
7. ผู้ปฏิบัติงานโดยใช้ฝีมือในธุรกิจต่างๆ	10,148	12	2,918	2,518	2,077	1,622	964	37
8. ผู้ปฏิบัติงานในโรงงาน ผู้ควบคุมเครื่องจักรและผู้ปฏิบัติงานด้าน การประกอบการ	4,409	6	1,394	1,202	889	630	260	28
9. อาชีพงานพื้นฐาน	28,543	446	8,592	7,031	5,690	4,525	1,778	481
T ผู้ฝึกงาน	5	0	4	1	0	0	0	0

ตารางที่ 1.6 ตำแหน่งงานว่าง (รวมทุกกิจกรรม) จำแนกตามประเภทอุตสาหกรรม และวุฒิการศึกษา

ทั่วราชอาณาจักร

ไตรมาสที่ 3 ประจำปีงบประมาณ 2563 (เมษายน - มิถุนายน 2563)

ประเภทอุตสาหกรรม	วุฒิการศึกษา												
	รวม	ประถมศึกษา และต่ำกว่า	มัธยมศึกษา	ปวช.			ปวส.			อนุปริญญา	ปริญญาตรี	ปริญญาโท	ปริญญาเอก
				พาณิชย	ช่าง	อื่นๆ	พาณิชย	ช่าง	อื่นๆ				
รวม	108,307	12,643	36,185	0	0	16,994	0	0	16,259	10,829	14,939	368	90
A เกษตรกรรม การป่าไม้ และการประมง	1,710	318	610	0	0	220	0	0	235	129	198	0	0
B การทำเหมืองแร่ และเหมืองหิน	737	128	208	0	0	126	0	0	124	72	79	0	0
C การผลิต	33,384	6,092	11,674	0	0	4,802	0	0	4,748	2,380	3,623	62	3
D การไฟฟ้า ก๊าซ ไอน้ำ และระบบการปรับอากาศ	542	65	165	0	0	93	0	0	84	68	67	0	0
E การจัดหาน้ำ การจัดการน้ำเสียและของเสีย	81	23	24	0	0	10	0	0	10	5	9	0	0
รวมถึงกิจกรรมที่เกี่ยวข้อง													
F การก่อสร้าง	4,092	927	1,173	0	0	587	0	0	562	375	442	22	4
G การขายส่งและการขายปลีก การซ่อมยานยนต์ และจักรยานยนต์	41,472	2,305	14,160	0	0	7,042	0	0	6,616	5,297	5,963	63	26
H การขนส่งและสถานที่เก็บสินค้า	3,306	430	1,238	0	0	478	0	0	448	302	407	3	0
I ที่พักแรม และบริการด้านอาหาร	6,033	616	1,805	0	0	1,186	0	0	1,060	669	694	2	1

ตารางที่ 1.6 (ต่อ)

ประเภทอุตสาหกรรม	วุฒิการศึกษา												
	รวม	ประถมศึกษา และต่ำกว่า	มัธยมศึกษา	ปวช.			ปวส.			อนุปริญญา	ปริญญาตรี	ปริญญาโท	ปริญญาเอก
				พาณิชย์	ช่าง	อื่นๆ	พาณิชย์	ช่าง	อื่นๆ				
J ข้อมูลข่าวสารและการสื่อสาร	1,282	70	321	0	0	187	0	0	147	81	450	26	0
K กิจกรรมทางการเงิน และการประกันภัย	2,164	87	447	0	0	277	0	0	354	263	630	81	25
L กิจกรรมเกี่ยวกับอาหารมทรัพย์	1,479	120	369	0	0	266	0	0	251	153	258	49	13
M กิจกรรมวิชาชีพ วิทยาศาสตร์ และกิจกรรมทาง วิชาการ	4,054	657	1,649	0	0	601	0	0	499	309	334	3	2
N กิจกรรมการบริหารและบริการสนับสนุนอื่น ๆ	971	69	215	0	0	99	0	0	96	72	414	4	2
O การบริหารราชการ การป้องกันประเทศ และการ ประกันสังคมภาคบังคับ	4,101	415	1,423	0	0	672	0	0	662	410	501	18	0
P การศึกษา	1,318	81	309	0	0	207	0	0	212	179	287	29	14
Q กิจกรรมด้านสุขภาพและงานสังคมสงเคราะห์	1,093	104	232	0	0	96	0	0	105	41	513	2	0
R ศิลปะ ความบันเทิงและนันทนาการ	7	2	5	0	0	0	0	0	0	0	0	0	0
S กิจกรรมการบริการด้านอื่น ๆ	432	115	150	0	0	42	0	0	43	24	54	4	0
T กิจกรรมการจ้างงานในครัวเรือน กิจกรรมการ ผลิตสินค้าและบริการที่ทำขึ้นเองเพื่อใช้ในครัวเรือน ซึ่งไม่สามารถจำแนกกิจกรรมได้อย่างชัดเจน	49	19	8	0	0	3	0	0	3	0	16	0	0
U กิจกรรมขององค์การระหว่างประเทศและภาคี สมาชิก	0	0	0	0	0	0	0	0	0	0	0	0	0

ตารางที่ 1.7 ตำแหน่งงานว่าง (รวมทุกกิจกรรม) จำแนกตามประเภทอุตสาหกรรม และอายุ

ทั่วราชอาณาจักร

ไตรมาสที่ 3 ประจำปีงบประมาณ 2563 (เมษายน - มิถุนายน 2563)

ประเภทอุตสาหกรรม	จำแนกตามอายุ (ปี)							
	รวม	15-17	18-24	25-29	30-39	40-49	50-59	60 ปีขึ้นไป
รวม	108,307	1,084	37,650	29,818	23,277	10,991	4,698	789
A เกษตรกรรม การป่าไม้ และการประมง	1,710	61	540	412	306	247	126	18
B การทำเหมืองแร่ และเหมืองหิน	737	2	225	164	137	111	97	1
C การผลิต	33,384	161	10,810	8,774	6,642	4,806	2,033	158
D การไฟฟ้า ก๊าซ ไอน้ำ และระบบการปรับอากาศ	542	0	165	129	112	103	30	3
E การจัดหา น้ำ การจัดการน้ำเสียและของเสีย รวมถึงกิจกรรมที่เกี่ยวข้อง	81	0	22	25	17	9	8	0
F การก่อสร้าง	4,092	6	1,112	988	788	564	299	335
G การขายส่งและการขายปลีก การซ่อมยานยนต์ และจักรยานยนต์	41,472	301	15,309	12,566	10,577	2,054	578	87
H การขนส่งและสถานที่เก็บสินค้า	3,306	8	1,154	847	686	516	76	19
I ที่พักแรม และบริการด้านอาหาร	6,033	119	2,300	1,666	866	571	459	52
J ข้อมูลข่าวสารและการสื่อสาร	1,282	6	502	384	268	102	20	0
K กิจกรรมทางการเงิน และการประกันภัย	2,164	1	737	574	447	316	89	0
L กิจกรรมเกี่ยวกับอสังหาริมทรัพย์	1,479	44	544	405	241	162	78	5

ตารางที่ 1.7 (ต่อ)

ประเภทอุตสาหกรรม	จำแนกตามอายุ (ปี)							
	รวม	15-17	18-24	25-29	30-39	40-49	50-59	60 ปีขึ้นไป
M กิจกรรมวิชาชีพ วิทยาศาสตร์ และกิจกรรมทางวิชาการ	4,054	8	1,225	1,049	867	608	276	21
N กิจกรรมการบริหารและบริการสนับสนุนอื่น ๆ	971	0	345	262	230	104	30	0
O การบริหารราชการ การป้องกันประเทศ และการประกันสังคม ภาคบังคับ	4,101	352	1,643	930	582	354	186	54
P การศึกษา	1,318	10	374	282	245	203	197	7
Q กิจกรรมด้านสุขภาพและงานสังคมสงเคราะห์	1,093	0	464	241	174	109	85	20
R ศิลปะ ความบันเทิงและนันทนาการ	7	0	6	1	0	0	0	0
S กิจกรรมการบริการด้านอื่น ๆ	432	5	155	108	76	50	29	9
T กิจกรรมการจ้างงานในครัวเรือน กิจกรรมการผลิตสินค้าและ บริการที่ทำขึ้นเองเพื่อใช้ในครัวเรือน ซึ่งไม่สามารถจำแนกกิจกรรม ได้อย่างชัดเจน	49	0	18	11	16	2	2	0
U กิจกรรมขององค์การระหว่างประเทศและภาคีสมาชิก	0	0	0	0	0	0	0	0

ตารางที่ 1.8 บรรจุนาน (รวมทุกกิจกรรม) จำแนกตามประเภทอาชีพ และวุฒิการศึกษา

ทั่วราชอาณาจักร

ไตรมาสที่ 3 ประจำปีงบประมาณ 2563 (เมษายน - มิถุนายน 2563)

ประเภทอาชีพ	วุฒิการศึกษา												
	รวม	ประถมศึกษา และต่ำกว่า	มัธยมศึกษา	ปวช.			ปวส.			อนุปริญญา	ปริญญาตรี	ปริญญาโท	ปริญญาเอก
				พาณิชย์	ช่าง	อื่นๆ	พาณิชย์	ช่าง	อื่นๆ				
รวม	54,878	7,866	23,617	0	0	5,158	0	0	7,469	199	10,367	199	3
1. ผู้บัญญัติกฎหมาย ข้าราชการระดับอาวุโส ผู้จัดการ	2,033	252	465	0	0	98	0	0	247	11	909	50	1
2. ผู้ประกอบวิชาชีพด้านต่างๆ	1,255	83	209	0	0	65	0	0	119	3	749	26	1
3. ช่างเทคนิคและผู้ปฏิบัติงานที่เกี่ยวข้อง	9,435	775	3,082	0	0	1,214	0	0	1,766	58	2,506	34	0
4. เสมียน เจ้าหน้าที่	8,438	394	2,500	0	0	804	0	0	1,244	49	3,398	48	1
5. พนักงานบริการ พนักงานขายในร้านค้าและตลาด	5,818	990	2,668	0	0	742	0	0	607	18	778	15	0
6. ผู้ปฏิบัติงานฝีมือด้านการเกษตรและประมง (แปรรูปขั้นพื้นฐาน)	78	39	24	0	0	6	0	0	4	0	5	0	0
7. ผู้ปฏิบัติงานโดยใช้ฝีมือในธุรกิจต่างๆ	6,119	1,209	2,737	0	0	579	0	0	1,282	13	298	1	0
8. ผู้ปฏิบัติงานในโรงงาน ผู้ควบคุมเครื่องจักรและผู้ปฏิบัติงานด้านการประกอบการ	2,044	430	1,147	0	0	144	0	0	183	5	134	1	0
9. อาชีพงานพื้นฐาน	19,651	3,694	10,783	0	0	1,505	0	0	2,015	42	1,588	24	0
0. ทหาร	1	0	0	0	0	0	0	0	0	0	1	0	0
T ผู้ฝึกงาน	5	0	2	0	0	1	0	0	2	0	0	0	0
X ผู้ปฏิบัติงานซึ่งมีอาจจัดประเภทอาชีพได้	1	0	0	0	0	0	0	0	0	0	1	0	0

ตารางที่ 1.9 บรรจุนาน (รวมทุกกิจกรรม) จำแนกตามประเภทอาชีพ และอายุ
ทั่วราชอาณาจักร

ไตรมาสที่ 3 ประจำปีงบประมาณ 2563 (เมษายน - มิถุนายน 2563)

ประเภทอาชีพ	จำแนกตามอายุ (ปี)							
	รวม	15-17	18-24	25-29	30-39	40-49	50-59	60 ปีขึ้นไป
รวม	54,878	1,790	16,169	10,578	15,861	7,929	2,120	431
1. ผู้บัญญัติกฎหมาย ข้าราชการระดับอาวุโส ผู้จัดการ	2,033	7	433	471	665	340	89	28
2. ผู้ประกอบวิชาชีพด้านต่างๆ	1,255	1	301	360	399	141	23	30
3. ช่างเทคนิคและผู้ปฏิบัติงานที่เกี่ยวข้อง	9,435	247	2,891	1,944	2,810	1,228	252	63
4. เสมียน เจ้าหน้าที่	8,438	599	2,733	1,870	2,198	846	171	21
5. พนักงานบริการ พนักงานขายในร้านค้าและตลาด	5,818	249	2,078	850	1,280	912	361	88
6. ผู้ปฏิบัติงานฝีมือด้านการเกษตรและประมง (แปรรูปขั้นพื้นฐาน)	78	0	0	7	50	12	3	6
7. ผู้ปฏิบัติงานโดยใช้ฝีมือในธุรกิจต่างๆ	6,119	10	1,773	1,046	2,051	973	241	25
8. ผู้ปฏิบัติงานในโรงงาน ผู้ควบคุมเครื่องจักรและผู้ปฏิบัติงานด้านการประกอบกร	2,044	7	312	348	752	482	118	25
9. อาชีพงานพื้นฐาน	19,651	670	5,645	3,681	5,654	2,994	862	145
0. ทหาร	1	0	0	0	1	0	0	0
T ผู้ฝึกงาน	5	0	3	0	1	1	0	0
X ผู้ปฏิบัติงานซึ่งมีอาจจัดประเภทอาชีพได้	1	0	0	1	0	0	0	0

ตารางที่ 1.10 บรรจุนาน (รวมทุกกิจกรรม) จำแนกตามประเภทอุตสาหกรรม และวุฒิการศึกษา

พระราชอาณาจักร

ไตรมาสที่ 3 ประจำปีงบประมาณ 2563 (เมษายน - มิถุนายน 2563)

ประเภทอุตสาหกรรม	วุฒิการศึกษา												
	รวม	ประถมศึกษา และต่ำกว่า	มัธยมศึกษา	ปวช.			ปวส.			อนุปริญญา	ปริญญาตรี	ปริญญาโท	ปริญญาเอก
				พาณิชย	ช่าง	อื่นๆ	พาณิชย	ช่าง	อื่นๆ				
รวม	54,878	7,866	23,617	0	0	5,158	0	0	7,469	199	10,367	199	3
A เกษตรกรรม การป่าไม้ และการประมง	1,286	211	553	0	0	58	0	0	188	5	265	6	0
B การทำเหมืองแร่ และเหมืองหิน	239	43	97	0	0	11	0	0	40	5	41	2	0
C การผลิต	22,983	3,864	10,707	0	0	2,073	0	0	3,294	51	2,927	66	1
D การไฟฟ้า ก๊าซ ไอ่น้ำ และระบบการปรับอากาศ	386	71	139	0	0	22	0	0	126	0	28	0	0
E การจัดหา น้ำ การจัดการน้ำเสียและของเสีย	55	20	26	0	0	2	0	0	3	0	4	0	0
รวมถึงกิจกรรมที่เกี่ยวข้อง													
F การก่อสร้าง	1,975	509	853	0	0	144	0	0	222	21	219	7	0
G การขายส่งและการขายปลีก การซ่อมยานยนต์ และจักรยานยนต์	13,582	1,356	5,494	0	0	1,553	0	0	2,044	56	3,043	36	0
H การขนส่งและสถานที่เก็บสินค้า	1,453	199	658	0	0	146	0	0	167	6	266	11	0
I ที่พักแรม และบริการด้านอาหาร	2,703	244	1,321	0	0	358	0	0	329	12	433	6	0
J ข้อมูลข่าวสารและการสื่อสาร	658	45	255	0	0	57	0	0	85	2	210	4	0

ตารางที่ 1.10 (ต่อ)

ประเภทอุตสาหกรรม	วุฒิการศึกษา												
	รวม	ประถมศึกษา และต่ำกว่า	มัธยมศึกษา	ปวช.			ปวส.			อนุปริญญา	ปริญญาตรี	ปริญญาโท	ปริญญาเอก
				พาณิชย	ช่าง	อื่นๆ	พาณิชย	ช่าง	อื่นๆ				
K กิจกรรมทางการเงิน และการประกันภัย	1,164	92	282	0	0	56	0	0	142	3	575	14	0
L กิจกรรมเกี่ยวกับอสังหาริมทรัพย์	960	142	269	0	0	129	0	0	104	6	301	9	0
M กิจกรรมวิชาชีพ วิทยาศาสตร์ และกิจกรรมทางวิชาการ	2,002	442	899	0	0	163	0	0	219	3	267	9	0
N กิจกรรมการบริหารและบริการสนับสนุนอื่น ๆ	343	18	132	0	0	43	0	0	49	2	98	1	0
O การบริหารราชการ การป้องกันประเทศ และการประกันสังคมภาคบังคับ	3,751	495	1,615	0	0	290	0	0	299	15	1,022	15	0
P การศึกษา	536	19	73	0	0	12	0	0	33	6	381	10	2
Q กิจกรรมด้านสุขภาพและงานสังคมสงเคราะห์	502	52	152	0	0	27	0	0	77	3	189	2	0
R ศิลปะ ความบันเทิงและนันทนาการ	8	0	4	0	0	1	0	0	1	0	2	0	0
S กิจกรรมการบริการด้านอื่น ๆ	258	36	85	0	0	13	0	0	42	2	80	0	0
T กิจกรรมการจ้างงานในครัวเรือน กิจกรรมการผลิตสินค้าและบริการที่ทำขึ้นเองเพื่อใช้ในครัวเรือน ซึ่งไม่สามารถจำแนกกิจกรรมได้อย่างชัดเจน	34	8	3	0	0	0	0	0	5	1	16	1	0
U กิจกรรมขององค์การระหว่างประเทศและภาคีสมาชิก	0	0	0	0	0	0	0	0	0	0	0	0	0

ตารางที่ 1.11 บรรจุนาน (รวมทุกกิจกรรม) จำแนกตามประเภทอุตสาหกรรม และอายุ
ทั่วราชอาณาจักร
ไตรมาสที่ 3 ประจำปีงบประมาณ 2563 (เมษายน - มิถุนายน 2563)

ประเภทอุตสาหกรรม	จำแนกตามอายุ (ปี)							
	รวม	15-17	18-24	25-29	30-39	40-49	50-59	60 ปีขึ้นไป
รวม	54,878	1,790	16,169	10,578	15,861	7,929	2,120	431
A เกษตรกรรม การป่าไม้ และการประมง	1,286	45	356	250	351	190	75	19
B การทำเหมืองแร่ และเหมืองหิน	239	0	54	46	79	42	17	1
C การผลิต	22,983	253	6,617	4,693	7,136	3,330	817	137
D การไฟฟ้า ก๊าซ ไอน้ำ และระบบการปรับอากาศ	386	0	58	60	135	123	9	1
E การจัดหา น้ำ การจัดการน้ำเสียและของเสีย รวมถึง	55	0	9	6	14	17	9	0
F การก่อสร้าง	1,975	4	263	371	757	426	130	24
G การขายส่งและการขายปลีก การซ่อมยานยนต์ และ จักรยานยนต์	13,582	495	4,602	2,768	3,756	1,572	319	70
H การขนส่งและสถานที่เก็บสินค้า	1,453	8	322	277	510	252	70	14
I ที่พักแรม และบริการด้านอาหาร	2,703	146	1,315	361	456	295	73	57
J ข้อมูลข่าวสารและการสื่อสาร	658	39	185	133	215	69	17	0
K กิจกรรมทางการเงิน และการประกันภัย	1,164	2	249	342	416	122	33	0
L กิจกรรมเกี่ยวกับอสังหาริมทรัพย์	960	5	270	195	281	157	45	7

ตารางที่ 1.11 (ต่อ)

ประเภทอุตสาหกรรม	จำแนกตามอายุ (ปี)							
	รวม	15-17	18-24	25-29	30-39	40-49	50-59	60 ปีขึ้นไป
M กิจกรรมวิชาชีพ วิทยาศาสตร์ และกิจกรรมทางวิชาการ	2,002	2	437	256	570	505	211	21
N กิจกรรมการบริหารและบริการสนับสนุนอื่น ๆ	343	7	71	77	121	55	12	0
O การบริหารราชการ การป้องกันประเทศ และการประกันสังคมภาคบังคับ	3,751	774	1,083	480	661	475	228	50
P การศึกษา	536	6	78	79	138	196	32	7
Q กิจกรรมด้านสุขภาพและงานสังคมสงเคราะห์	502	4	117	121	170	60	16	14
R ศิลปะ ความบันเทิงและนันทนาการ	8	0	2	0	5	1	0	0
S กิจกรรมการบริการด้านอื่น ๆ	258	0	75	58	77	35	4	9
T กิจกรรมการจ้างงานในครัวเรือน กิจกรรมการผลิตสินค้าและบริการที่ทำขึ้นเองเพื่อใช้ในครัวเรือน ซึ่งไม่สามารถจำแนกกิจกรรมได้อย่างชัดเจน	34	0	6	5	13	7	3	0
U กิจกรรมขององค์การระหว่างประเทศและภาคีสมาชิก	0	0	0	0	0	0	0	0

ตารางที่ 1.12 ผู้ลงทะเบียนสมัครงาน ตำแหน่งงานว่าง และการบรรจุงาน (รวมทุกกิจกรรม) จำแนกตามระดับการศึกษา

ทั่วราชอาณาจักร

ไตรมาสที่ 3 ประจำปีงบประมาณ 2563 (เมษายน - มิถุนายน 2563)

วุฒิการศึกษา	ผู้ลงทะเบียนสมัครงาน	ตำแหน่งงานว่าง	บรรจุงาน
รวม	49,786	108,307	54,878
ประถมศึกษาและต่ำกว่า	4,625	12,643	7,866
มัธยมศึกษา	20,706	36,185	23,617
ปวช.	4,755	16,994	5,158
- พาณิชย	222	0	0
- ช่าง	259	0	0
- อื่นๆ	4,274	16,994	5,158
ปวส.	6,652	16,259	7,469
- พาณิชย	313	0	0
- ช่าง	424	0	0
- อื่นๆ	5,915	16,259	7,469
อนุปริญญา	263	10,829	199
ปริญญาตรี	12,560	14,939	10,367
ปริญญาโท	218	368	199
ปริญญาเอก	7	90	3

ตารางที่ 1.13 ผู้ลงทะเบียนสมัครงาน ตำแหน่งงานว่าง และการบรรจุงาน(รวมทุกกิจกรรม) จำแนกตามระดับอายุ

ทั่วราชอาณาจักร

ไตรมาสที่ 3 ประจำปีงบประมาณ 2563 (เมษายน - มิถุนายน 2563)

อายุ (ปี)	ผู้ลงทะเบียนสมัครงาน	ตำแหน่งงานว่าง	บรรจุงาน
รวม	49,786	108,307	54,878
15-17	2,165	1,084	1,790
18-24	24,248	37,650	16,169
25-29	8,806	29,818	10,578
30-39	7,795	23,277	15,861
40-49	4,473	10,991	7,929
50-59	1,665	4,698	2,120
60 ปีขึ้นไป	634	789	431

ตารางที่ 1.14 ผู้ลงทะเบียนสมัครงาน ตำแหน่งงานว่าง และการบรรจุงาน จำแนกตามอาชีพ และรายอาชีพที่มีความต้องการมากที่สุด
ทั่วราชอาณาจักร

ไตรมาสที่ 3 ประจำปีงบประมาณ 2563 (เมษายน - มิถุนายน 2563)

ประเภทอาชีพ	ผู้ลงทะเบียนสมัครงาน	ตำแหน่งงานว่าง	บรรจุงาน
รวม	49,786	108,307	54,878
1 ผู้บัญญัติกฎหมาย ข้าราชการระดับอาวุโส, ผู้จัดการ	1,252	2,086	2,033
1) ผู้จัดการฝ่ายขายและการตลาด	168	702	595
2) ผู้จัดการฝ่ายบุคคลและอุตสาหกรรมสัมพันธ์	160	103	151
3) ผู้จัดการฝ่ายการเงินและบริหาร	156	166	262
4) ผู้จัดการฝ่ายอื่น ๆ ซึ่งมีได้จัดประเภทไว้ในที่อื่น	120	141	71
5) ผู้จัดการฝ่ายผลิต/ฝ่ายปฏิบัติการด้านการผลิต (ประเภท C,D,E)	86	112	196
6) อื่นๆ	562	862	758
2 ผู้ประกอบวิชาชีพด้านต่างๆ	2,613	2,557	1,255
1) ผู้ประกอบวิชาชีพทางธุรกิจที่มีได้จัดประเภทไว้ในที่อื่น	857	1,255	665
2) ผู้ประกอบวิชาชีพด้านการสอนระดับมัธยมศึกษา, ผู้สอนในระดับมัธยมศึกษา	243	92	66
3) สถาปนิกวิศวกรและผู้ประกอบวิชาชีพที่เกี่ยวข้องที่มีได้จัดประเภทไว้ในที่อื่น	164	236	92
4) วิศวกรโยธา	124	105	35
5) นักออกแบบและวิเคราะห์ระบบงานคอมพิวเตอร์	117	86	43
6) อื่นๆ	1,108	783	354
3 ช่างเทคนิคและผู้ปฏิบัติงานที่เกี่ยวข้อง	9,402	17,162	9,435
1) ตัวแทนจัดหาบริการทางธุรกิจและนายหน้าการค้าซึ่งมีได้จัดประเภทไว้ในที่อื่น	2,589	4,647	3,006
2) เจ้าหน้าที่บัญชี	1,535	2,010	897
3) ตัวแทนฝ่ายขายด้านเทคนิคและการค้า	1,309	2,538	2,088
4) ผู้ตรวจสอบด้านความปลอดภัย สุขภาพ และคุณภาพผลิตภัณฑ์	1,084	1,669	544

ตารางที่ 1.14 (ต่อ)

ประเภทอาชีพ	ผู้ลงทะเบียนสมัครงาน	ตำแหน่งงานว่าง	บรรจุงาน
5) ช่างเทคนิควิศวกรรมโยธา	760	1,478	526
6) อื่นๆ	2,125	4,820	2,374
4 เสมียน เจ้าหน้าที่	11,790	12,255	8,438
1) เจ้าหน้าที่ห้องสมุด	5,270	2,574	2,169
2) เจ้าหน้าที่สำนักงานอื่น ๆ	3,031	4,196	2,772
3) เจ้าหน้าที่คลังสินค้า	1,106	1,791	957
4) เจ้าหน้าที่เก็บเงินและเจ้าหน้าที่ขายตัว	879	1,298	1,156
5) เจ้าหน้าที่บันทึกข้อมูล	664	446	391
6) อื่นๆ	840	1,950	993
5 พนักงานบริการ พนักงานขายในร้านค้าและตลาด	4,921	30,929	5,818
1) พนักงานบริการอาหารและเครื่องดื่ม	1,515	2,056	984
2) พนักงานขายของหน้าร้านและพนักงานสาธิตสินค้า	1,496	25,245	2,782
3) แม่บ้านและผู้ปฏิบัติงานที่เกี่ยวข้อง	963	1,802	1,157
4) พ่อครัว	424	310	188
5) ผู้ให้บริการด้านการป้องกันภัยที่ได้จัดประเภทไว้ในที่อื่น	368	1,327	577
6) อื่นๆ	155	189	130
6 ผู้ปฏิบัติงานฝีมือด้านการเกษตรและประมง (แปรรูปขั้นพื้นฐาน)	55	213	78
1) ผู้เพาะปลูกพืชสวนและพืชในเรือนเพาะชำ	16	44	21
2) ผู้เพาะปลูกพืชผลทางการเกษตรแบบผสมผสาน	13	27	22
3) ผู้ผลิตผลิตภัณฑ์นมและเลี้ยงสัตว์	6	21	28
4) ผู้ปลูกพืชสวน พืชไร่ และธัญพืช	5	54	4
5) ผู้เพาะปลูกไม้ยืนต้นและไม้พุ่ม	5	27	1
6) อื่นๆ	10	40	2
7 ผู้ปฏิบัติงานโดยใช้ฝีมือในธุรกิจต่างๆ	4,118	10,148	6,119
1) ช่างเพชรพลอย ช่างประดิษฐ์โลหะมีค่าและกึ่งมีค่า	2,963	6,541	4,531
2) ช่างเครื่องและช่างปรับแต่งรถยนต์	488	608	306

ตารางที่ 1.14 (ต่อ)

ประเภทอาชีพ	ผู้ลงทะเบียนสมัครงาน	ตำแหน่งงานว่าง	บรรจุงาน
3) ช่างตัดเย็บเครื่องแต่งกายและช่างทำหมวก (ยกเว้นขนสัตว์)	125	299	213
4) ช่างเชื่อมและช่างตัดโลหะ	115	1,024	320
5) ช่างไฟฟ้าอาคารและอุปกรณ์ไฟฟ้าอื่น ๆ	53	200	87
6) อื่นๆ	374	1,476	662
8 ผู้ปฏิบัติงานในโรงงาน ผู้ควบคุมเครื่องจักรและผู้ปฏิบัติงานด้านการประกอบ	1,954	4,409	2,044
1) ผู้ขับรถยนต์ รถรับจ้าง และรถตู้	1,499	2,459	1,334
2) ผู้ควบคุมเครื่องจักรและผู้ปฏิบัติงานด้านการประกอบอื่น ๆ	186	259	222
3) ผู้ขับรถบรรทุกขนาดใหญ่	38	230	62
4) ผู้ควบคุมรถยก	38	267	79
5) ผู้ประกอบอุปกรณ์อิเล็กทรอนิกส์	34	36	36
6) อื่นๆ	159	1,158	311
9 อาชีพงานพื้นฐาน	13,660	28,543	19,651
1) แรงงานบรรจุผลิตภัณฑ์	7,639	14,196	10,142
2) แรงงานด้านการประกอบ	4,873	10,211	7,535
3) พนักงานรับส่งเอกสาร พนักงานขนสัมภาระและพนักงานขนส่งสินค้าอื่นๆ	728	2,335	1,245
4) แรงงานก่อสร้างถนน เขื่อน และอื่น ๆ ที่เกี่ยวข้อง	111	183	180
5) ผู้ขนส่งสินค้าต่างๆ	70	205	148
6) อื่นๆ	239	1,413	401
0 ทหาร	1	0	1
T ผู้ฝึกงาน	16	5	5
X ผู้ปฏิบัติงานซึ่งมีอาจจัดประเภทอาชีพได้	4	0	1

ตารางที่ 1.15 การให้บริการจัดหางานของศูนย์บริการจัดหางานเพื่อคนไทย

ทั่วประเทศ

ไตรมาสที่ 3 ประจำปีงบประมาณ 2563 (เมษายน - มิถุนายน 2563)

จังหวัด	รวมทั้งสิ้น	การให้บริการจัดหางานของศูนย์บริการจัดหางานเพื่อคนไทย	
		ณ สำนักงาน	อินเทอร์เน็ต
	(คน)	(คน)	(คน)
ทั่วประเทศ	56,562	30,672	25,890
กรุงเทพมหานคร	6,568	3,911	2,657
ภูมิภาค	49,994	26,761	23,233
ปริมณฑล	6,637	4,396	2,241
ภาคกลาง	12,007	6,676	5,331
ภาคเหนือ	9,714	5,618	4,096
ภาคตะวันออกเฉียงเหนือ	11,708	5,927	5,781
ภาคใต้	9,928	4,144	5,784
กรุงเทพมหานคร	6,568	3,911	2,657
ศูนย์บริการจัดหางานเพื่อคนไทย	175	175	0
สจก.1-10	6,393	3,736	2,657
สจก. 1 (สาทร)	532	343	189
สจก. 2 (ราชบุรีบูรณะ)	862	588	274
สจก. 3 (บางนา)	563	202	361
สจก. 4 (นวมินทร์)	629	302	327

ตารางที่ 1.15 (ต่อ)

จังหวัด	รวมทั้งสิ้น	การให้บริการจัดหางานของศูนย์บริการจัดหางานเพื่อคนไทย	
		ณ สำนักงาน	อินเทอร์เน็ต
สจก. 5 (มีนบุรี)	784	423	361
สจก. 6 (บางพลัด)	872	614	258
สจก. 7 (บรมราชชนนี)	495	236	259
สจก. 8 (ราชดำเนิน)	344	279	65
สจก. 9 (หลักสี่)	543	206	337
สจก. 10 (วิภาวดีรังสิต)	769	543	226
ปริมาณทล	6,637	4,396	2,241
สมุทรปราการ	1,685	1,022	663
นนทบุรี	1,027	614	413
ปทุมธานี	1,171	779	392
นครปฐม	1,263	654	609
สมุทรสาคร	1,491	1,327	164
ภาคกลาง	12,007	6,676	5,331
พระนครศรีอยุธยา	938	488	450
อ่างทอง	334	202	132
ลพบุรี	789	589	200
สิงห์บุรี	369	254	115
ชัยนาท	288	133	155
สระบุรี	682	199	483
ชลบุรี	1,708	755	953

ตารางที่ 1.15 (ต่อ)

จังหวัด	รวมทั้งสิ้น	การให้บริการจัดหางานของศูนย์บริการจัดหางานเพื่อคนไทย	
		ณ สำนักงาน	อินเทอร์เน็ต
ระยอง	993	415	578
จันทบุรี	353	297	56
ตราด	259	177	82
ฉะเชิงเทรา	764	502	262
ปราจีนบุรี	605	426	179
นครนายก	286	116	170
สระแก้ว	467	164	303
ราชบุรี	523	251	272
กาญจนบุรี	700	488	212
สุพรรณบุรี	564	399	165
สมุทรสงคราม	294	76	218
เพชรบุรี	672	514	158
ประจวบคีรีขันธ์	419	231	188
ภาคเหนือ	9,714	5,618	4,096
เชียงใหม่	1,106	409	697
ลำพูน	665	394	271
ลำปาง	748	406	342
อุตรดิตถ์	664	244	420
แพร่	338	198	140
น่าน	306	203	103

ตารางที่ 1.15 (ต่อ)

จังหวัด	รวมทั้งสิ้น	การให้บริการจัดหางานของศูนย์บริการจัดหางานเพื่อคนไทย	
		ณ สำนักงาน	อินเทอร์เน็ต
พะเยา	301	159	142
เชียงราย	889	536	353
แม่ฮ่องสอน	112	77	35
นครสวรรค์	679	501	178
อุทัยธานี	327	258	69
กำแพงเพชร	468	260	208
ตาก	407	281	126
สุโขทัย	313	141	172
พิษณุโลก	1,410	1,105	305
พิจิตร	385	256	129
เพชรบูรณ์	596	190	406
ภาคตะวันออกเฉียงเหนือ	11,708	5,927	5,781
นครราชสีมา	1,885	952	933
บุรีรัมย์	548	345	203
สุรินทร์	592	420	172
ศรีสะเกษ	603	287	316
อุบลราชธานี	1,102	189	913
ยโสธร	418	261	157
ชัยภูมิ	541	319	222
อำนาจเจริญ	171	5	166

ตารางที่ 1.15 (ต่อ)

จังหวัด	รวมทั้งสิ้น	การให้บริการจัดหางานของศูนย์บริการจัดหางานเพื่อคนไทย	
		ณ สำนักงาน	อินเทอร์เน็ต
บึงกาฬ	281	27	254
หนองบัวลำภู	401	257	144
ขอนแก่น	916	367	549
อุดรธานี	571	272	299
เลย	265	139	126
หนองคาย	391	224	167
มหาสารคาม	444	315	129
ร้อยเอ็ด	521	267	254
กาฬสินธุ์	640	469	171
สกลนคร	689	339	350
นครพนม	363	211	152
มุกดาหาร	366	262	104
ภาคใต้	9,928	4,144	5,784
นครศรีธรรมราช	1,914	595	1,319
กระบี่	391	106	285
พังงา	260	162	98
ภูเก็ต	910	223	687
สุราษฎร์ธานี	1,207	681	526
ระนอง	274	151	123
ชุมพร	238	150	88

ตารางที่ 1.15 (ต่อ)

จังหวัด	รวมทั้งสิ้น	การให้บริการจัดหางานของศูนย์บริการจัดหางานเพื่อคนไทย	
		ณ สำนักงาน	อินเทอร์เน็ต
สงขลา	1,595	587	1,008
สตูล	506	359	147
ตรัง	332	176	156
พัทลุง	335	104	231
ปัตตานี	810	412	398
ยะลา	554	186	368
นราธิวาส	602	252	350

ตารางที่ 1.16 เพิ่มโอกาสสร้างงาน สร้างความมั่นคงแก่ผู้สูงอายุ
ทั่วราชอาณาจักร
ไตรมาสที่ 3 ประจำปีงบประมาณ 2563 (เมษายน - มิถุนายน 2563)

จังหวัด	กิจกรรมเพิ่มโอกาสสร้างงาน สร้างความมั่นคงแก่ผู้สูงอายุ
	คน
ทั่วประเทศ	472
กรุงเทพมหานคร	47
ภูมิภาค	425
ปริมณฑล	48
ภาคกลาง	93
ภาคเหนือ	98
ภาคตะวันออกเฉียงเหนือ	141
ภาคใต้	45
กรุงเทพมหานคร	47
ศูนย์บริการจัดหางานเพื่อคนไทย	46
สจก.1-10	1
สจก. 1 (สาทร)	0
สจก. 2 (ราษฎร์บูรณะ)	0
สจก. 3 (บางนา)	1
สจก. 4 (นวมินทร์)	0
สจก. 5 (มีนบุรี)	0

ตารางที่ 1.16 (ต่อ)

จังหวัด	กิจกรรมเพิ่มโอกาสสร้างงาน สร้างความมั่นคงแก่ผู้สูงอายุ	
	คน	
สจก. 6 (บางพลัด)		0
สจก. 7 (บรมราชชนนี)		0
สจก. 8 (ราชดำเนิน)		0
สจก. 9 (หลักสี่)		0
สจก. 10 (วิภาวดีรังสิต)		0
ปริมาณทล		48
สมุทรปราการ		24
นนทบุรี		0
ปทุมธานี		13
นครปฐม		8
สมุทรสาคร		3
ภาคกลาง		93
พระนครศรีอยุธยา		0
อ่างทอง		0
ลพบุรี		13
สิงห์บุรี		6
ชัยนาท		1
สระบุรี		4
ชลบุรี		24
ระยอง		0

ตารางที่ 1.16 (ต่อ)

จังหวัด	กิจกรรมเพิ่มโอกาสสร้างงาน สร้างความมั่นคงแก่ผู้สูงอายุ
	คน
จันทบุรี	1
ตราด	5
ฉะเชิงเทรา	1
ปราจีนบุรี	8
นครนายก	1
สระแก้ว	4
ราชบุรี	13
กาญจนบุรี	0
สุพรรณบุรี	4
สมุทรสงคราม	0
เพชรบุรี	0
ประจวบคีรีขันธ์	8
ภาคเหนือ	98
เชียงใหม่	0
ลำพูน	5
ลำปาง	19
อุตรดิตถ์	0
แพร่	8
น่าน	1
พะเยา	0

ตารางที่ 1.16 (ต่อ)

จังหวัด	กิจกรรมเพิ่มโอกาสสร้างงาน สร้างความมั่นคงแก่ผู้สูงอายุ	
	คน	
เชียงราย		16
แม่ฮ่องสอน		4
นครสวรรค์		3
อุทัยธานี		8
กำแพงเพชร		2
ตาก		0
สุโขทัย		9
พิษณุโลก		17
พิจิตร		0
เพชรบูรณ์		6
ภาคตะวันออกเฉียงเหนือ		141
นครราชสีมา		33
บุรีรัมย์		5
สุรินทร์		4
ศรีสะเกษ		0
อุบลราชธานี		13
ยโสธร		12
ชัยภูมิ		0
อำนาจเจริญ		3
บึงกาฬ		22

ตารางที่ 1.16 (ต่อ)

จังหวัด	กิจกรรมเพิ่มโอกาสสร้างงาน สร้างความมั่นคงแก่ผู้สูงอายุ	
	คน	
หนองบัวลำภู		1
ขอนแก่น		5
อุดรธานี		14
เลย		4
หนองคาย		8
มหาสารคาม		0
ร้อยเอ็ด		7
กาฬสินธุ์		7
สกลนคร		0
นครพนม		3
มุกดาหาร		0
ภาคใต้		45
นครศรีธรรมราช		10
กระบี่		1
พังงา		2
ภูเก็ต		0
สุราษฎร์ธานี		3
ระนอง		2
ชุมพร		0
สงขลา		0

ตารางที่ 1.16 (ต่อ)

จังหวัด	กิจกรรมเพิ่มโอกาสสร้างงาน สร้างความมั่นคงแก่ผู้สูงอายุ	
	คน	
สตูล		2
ตรัง		8
พัทลุง		1
ปัตตานี		5
ยะลา		4
นราธิวาส		7

ตารางที่ 1.17 1 อำเภอ 1 ภูมิปัญญา

ทั่วราชอาณาจักร

ไตรมาสที่ 3 ประจำปีงบประมาณ 2563 (เมษายน - มิถุนายน 2563)

จังหวัด	รวม	1 อำเภอ 1 ภูมิปัญญา	
		วิทยากรถ่ายทอดองค์ความรู้	ผู้ที่ได้รับการถ่ายทอดองค์ความรู้
		คน	คน
ทั่วประเทศ	220	20	200
กรุงเทพมหานคร	0	0	0
ภูมิภาค	220	20	200
ปริมณฑล	0	0	0
ภาคกลาง	33	3	30
ภาคเหนือ	11	1	10
ภาคตะวันออกเฉียงเหนือ	154	14	140
ภาคใต้	22	2	20
กรุงเทพมหานคร	0	0	0
ส่วนกลาง	0	0	0
สจก.1-10	0	0	0
สจก. 1 (สาทร)	0	0	0
สจก. 2 (ราษฎร์บูรณะ)	0	0	0
สจก. 3 (บางนา)	0	0	0

ตารางที่ 1.17 (ต่อ)

จังหวัด	รวม	1 อำเภอ 1 ภูมิปัญญา	
		วิทยากรถ่ายทอดองค์ความรู้	ผู้ที่ได้รับการถ่ายทอดองค์ความรู้
		คน	คน
สจก. 4 (นวมินทร์)	0	0	0
สจก. 5 (มีนบุรี)	0	0	0
สจก. 6 (บางพลัด)	0	0	0
สจก. 7 (บรมราชชนนี)	0	0	0
สจก. 8 (ราชดำเนิน)	0	0	0
สจก. 9 (หลักสี่)	0	0	0
สจก. 10 (วิภาวดีรังสิต)	0	0	0
ปริมณฑล	0	0	0
สมุทรปราการ	0	0	0
นนทบุรี	0	0	0
ปทุมธานี	0	0	0
นครปฐม	0	0	0
สมุทรสาคร	0	0	0
ภาคกลาง	33	3	30
พระนครศรีอยุธยา	0	0	0
อ่างทอง	0	0	0
ลพบุรี	0	0	0
สิงห์บุรี	0	0	0
ชัยนาท	0	0	0

ตารางที่ 1.17 (ต่อ)

จังหวัด	รวม	1 อำเภอ 1 ภูมิปัญญา	
		วิทยาการถ่ายทอดองค์ความรู้	ผู้ที่ได้รับการถ่ายทอดองค์ความรู้
		คน	คน
สระบุรี	0	0	0
ชลบุรี	0	0	0
ระยอง	0	0	0
จันทบุรี	0	0	0
ตราด	0	0	0
ฉะเชิงเทรา	0	0	0
ปราจีนบุรี	0	0	0
นครนายก	0	0	0
สระแก้ว	0	0	0
ราชบุรี	0	0	0
กาญจนบุรี	0	0	0
สุพรรณบุรี	0	0	0
สมุทรสงคราม	0	0	0
เพชรบุรี	33	3	30
ประจวบคีรีขันธ์	0	0	0
ภาคเหนือ	11	1	10
เชียงใหม่	0	0	0
ลำพูน	0	0	0
ลำปาง	0	0	0

ตารางที่ 1.17 (ต่อ)

จังหวัด	รวม	1 อำเภอ 1 ภูมิปัญญา	
		วิทยาการถ่ายทอดองค์ความรู้	ผู้ที่ได้รับการถ่ายทอดองค์ความรู้
		คน	คน
อุตรดิตถ์	0	0	0
แพร่	0	0	0
น่าน	0	0	0
พะเยา	0	0	0
เชียงราย	0	0	0
แม่ฮ่องสอน	0	0	0
นครสวรรค์	0	0	0
อุทัยธานี	0	0	0
กำแพงเพชร	0	0	0
ตาก	0	0	0
สุโขทัย	0	0	0
พิษณุโลก	11	1	10
พิจิตร	0	0	0
เพชรบูรณ์	0	0	0
ภาคตะวันออกเฉียงเหนือ	154	14	140
นครราชสีมา	0	0	0
บุรีรัมย์	0	0	0
สุรินทร์	0	0	0
ศรีสะเกษ	0	0	0

ตารางที่ 1.17 (ต่อ)

จังหวัด	รวม	1 อำเภอ 1 ภูมิปัญญา	
		วิทยาการถ่ายทอดองค์ความรู้	ผู้ที่ได้รับการถ่ายทอดองค์ความรู้
		คน	คน
อุบลราชธานี	0	0	0
ยโสธร	0	0	0
ชัยภูมิ	0	0	0
อำนาจเจริญ	0	0	0
บึงกาฬ	0	0	0
หนองบัวลำภู	0	0	0
ขอนแก่น	0	0	0
อุดรธานี	0	0	0
เลย	0	0	0
หนองคาย	0	0	0
มหาสารคาม	66	6	60
ร้อยเอ็ด	0	0	0
กาฬสินธุ์	88	8	80
สกลนคร	0	0	0
นครพนม	0	0	0
มุกดาหาร	0	0	0
ภาคใต้	22	2	20
นครศรีธรรมราช	0	0	0
กระบี่	0	0	0

ตารางที่ 1.17 (ต่อ)

จังหวัด	รวม	1 อำเภอ 1 ภูมิปัญญา	
		วิทยาการถ่ายทอดองค์ความรู้	ผู้ที่ได้รับการถ่ายทอดองค์ความรู้
		คน	คน
พังงา	0	0	0
ภูเก็ต	0	0	0
สุราษฎร์ธานี	0	0	0
ระนอง	0	0	0
ชุมพร	0	0	0
สงขลา	0	0	0
สตูล	0	0	0
ตรัง	0	0	0
พัทลุง	11	1	10
ปัตตานี	0	0	0
ยะลา	0	0	0
นราธิวาส	11	1	10

ตารางที่ 1.18 สำรวจข้อมูลความต้องการของผู้สูงอายุในการประกอบอาชีพหรือทำงาน จำแนกตามจังหวัด

ทั่วราชอาณาจักร

ไตรมาสที่ 3 ประจำปีงบประมาณ 2563 (เมษายน - มิถุนายน 2563)

จังหวัด	สำรวจข้อมูลความต้องการของผู้สูงอายุในการประกอบอาชีพหรือทำงาน											
	รวมจำนวนผู้สูงอายุทั้งหมด			จำนวนผู้สูงอายุที่ต้องการทำงาน (อย่างเดียว)			จำนวนผู้สูงอายุ ที่ต้องการประกอบอาชีพอิสระ (อย่างเดียว)			จำนวนผู้สูงอายุที่ ต้องการทำงานและประกอบอาชีพอิสระ		
	ชาย	หญิง	รวม	ชาย	หญิง	รวม	ชาย	หญิง	รวม	ชาย	หญิง	รวม
ทั่วราชอาณาจักร	875	1,729	2,604	144	191	335	644	1,367	2,011	87	171	258
กรุงเทพมหานคร	81	194	275	37	53	90	15	73	88	29	68	97
ภูมิภาค	794	1,535	2,329	107	138	245	629	1,294	1,923	58	103	161
ปริมณฑล	64	185	249	35	55	90	24	109	133	5	21	26
ภาคกลาง	217	474	691	15	14	29	199	457	656	3	3	6
ภาคเหนือ	124	196	320	25	20	45	76	139	215	23	37	60
ภาคตะวันออกเฉียงเหนือ	278	480	758	29	34	63	224	411	635	25	35	60
ภาคใต้	111	200	311	3	15	18	106	178	284	2	7	9
กรุงเทพมหานคร	81	194	275	37	53	90	15	73	88	29	68	97
กองส่งเสริมการมีงานทำ	0	0	0	0	0	0	0	0	0	0	0	0
สจก.พื้นที่ 1-10	81	194	275	37	53	90	15	73	88	29	68	97
สจก. 1 (สาทร)	5	25	30	2	6	8	2	13	15	1	6	7
สจก. 2 (ราชบุรีบูรณะ)	8	22	30	3	7	10	4	14	18	1	1	2
สจก. 3 (บางนา)	16	37	53	0	0	0	0	0	0	16	37	53
สจก. 4 (นวมินทร์)	4	6	10	4	4	8	0	1	1	0	1	1
สจก. 5 (มีนบุรี)	10	20	30	2	0	2	0	0	0	8	20	28
สจก. 6 (บางพลัด)	11	16	27	9	10	19	0	4	4	2	2	4

ตารางที่ 1.18 (ต่อ)

จังหวัด	สำรวจข้อมูลความต้องการของผู้สูงอายุในการประกอบอาชีพหรือทำงาน											
	รวมจำนวนผู้สูงอายุทั้งหมด			จำนวนผู้สูงอายุที่ต้องการทำงาน (อย่างเดียว)			จำนวนผู้สูงอายุ ที่ต้องการประกอบอาชีพอิสระ (อย่างเดียว)			จำนวนผู้สูงอายุที่ ต้องการทำงานและประกอบอาชีพอิสระ		
	ชาย	หญิง	รวม	ชาย	หญิง	รวม	ชาย	หญิง	รวม	ชาย	หญิง	รวม
สจก. 7 (บรมราชชนนี)	0	0	0	0	0	0	0	0	0	0	0	0
สจก. 8 (ราชดำเนิน)	9	21	30	4	7	11	4	13	17	1	1	2
สจก. 9 (หลักสี่)	6	14	20	3	6	9	3	8	11	0	0	0
สจก. 10 (วิภาวดีรังสิต)	12	33	45	10	13	23	2	20	22	0	0	0
ปริมณฑล	64	185	249	35	55	90	24	109	133	5	21	26
สมุทรปราการ	20	25	45	16	17	33	4	8	12	0	0	0
นนทบุรี	22	49	71	18	31	49	1	2	3	3	16	19
ปทุมธานี	2	3	5	0	0	0	2	3	5	0	0	0
นครปฐม	8	30	38	1	7	8	5	18	23	2	5	7
สมุทรสาคร	12	78	90	0	0	0	12	78	90	0	0	0
ภาคกลาง	217	474	691	15	14	29	199	457	656	3	3	6
พระนครศรีอยุธยา	2	10	12	0	0	0	1	7	8	1	3	4
อ่างทอง	6	54	60	0	0	0	6	54	60	0	0	0
ลพบุรี	11	29	40	0	0	0	10	29	39	1	0	1
สิงห์บุรี	34	53	87	1	0	1	32	53	85	1	0	1
ชัยนาท	13	16	29	1	0	1	12	16	28	0	0	0
สระบุรี	2	38	40	0	0	0	2	38	40	0	0	0
ชลบุรี	19	39	58	0	0	0	19	39	58	0	0	0
ระยอง	29	21	50	0	0	0	29	21	50	0	0	0
จันทบุรี	14	28	42	6	2	8	8	26	34	0	0	0
ตราด	0	0	0	0	0	0	0	0	0	0	0	0
ฉะเชิงเทรา	2	20	22	0	0	0	2	20	22	0	0	0

ตารางที่ 1.18 (ต่อ)

จังหวัด	สำรวจข้อมูลความต้องการของผู้สูงอายุในการประกอบอาชีพหรือทำงาน											
	รวมจำนวนผู้สูงอายุทั้งหมด			จำนวนผู้สูงอายุที่ต้องการทำงาน (อย่างเดียว)			จำนวนผู้สูงอายุ ที่ต้องการประกอบอาชีพอิสระ (อย่างเดียว)			จำนวนผู้สูงอายุที่ ต้องการทำงานและประกอบอาชีพอิสระ		
	ชาย	หญิง	รวม	ชาย	หญิง	รวม	ชาย	หญิง	รวม	ชาย	หญิง	รวม
ปราจีนบุรี	5	16	21	0	0	0	5	16	21	0	0	0
นครนายก	7	12	19	0	0	0	7	12	19	0	0	0
สระแก้ว	13	17	30	0	0	0	13	17	30	0	0	0
ราชบุรี	19	26	45	0	1	1	19	25	44	0	0	0
กาญจนบุรี	8	15	23	0	0	0	8	15	23	0	0	0
สุพรรณบุรี	0	8	8	0	4	4	0	4	4	0	0	0
สมุทรสงคราม	15	16	31	6	7	13	9	9	18	0	0	0
เพชรบุรี	15	29	44	0	0	0	15	29	44	0	0	0
ประจวบคีรีขันธ์	3	27	30	1	0	1	2	27	29	0	0	0
ภาคเหนือ	124	196	320	25	20	45	76	139	215	23	37	60
เชียงใหม่	0	0	0	0	0	0	0	0	0	0	0	0
ลำพูน	10	15	25	0	0	0	10	15	25	0	0	0
ลำปาง	26	19	45	0	0	0	5	5	10	21	14	35
อุตรดิตถ์	0	0	0	0	0	0	0	0	0	0	0	0
แพร่	1	30	31	0	0	0	1	22	23	0	8	8
น่าน	5	1	6	5	1	6	0	0	0	0	0	0
พะเยา	3	0	3	0	0	0	3	0	3	0	0	0
เชียงราย	9	20	29	0	0	0	8	12	20	1	8	9
แม่ฮ่องสอน	6	8	14	2	2	4	4	6	10	0	0	0
นครสวรรค์	10	12	22	3	2	5	7	10	17	0	0	0
อุทัยธานี	0	0	0	0	0	0	0	0	0	0	0	0
กำแพงเพชร	7	15	22	0	0	0	7	15	22	0	0	0

ตารางที่ 1.18 (ต่อ)

จังหวัด	สำรวจข้อมูลความต้องการของผู้สูงอายุในการประกอบอาชีพหรือทำงาน											
	รวมจำนวนผู้สูงอายุทั้งหมด			จำนวนผู้สูงอายุที่ต้องการทำงาน (อย่างเดียว)			จำนวนผู้สูงอายุ ที่ต้องการประกอบอาชีพอิสระ (อย่างเดียว)			จำนวนผู้สูงอายุที่ ต้องการทำงานและประกอบอาชีพอิสระ		
	ชาย	หญิง	รวม	ชาย	หญิง	รวม	ชาย	หญิง	รวม	ชาย	หญิง	รวม
ตาก	0	0	0	0	0	0	0	0	0	0	0	0
สุโขทัย	15	18	33	14	11	25	0	0	0	1	7	8
พิษณุโลก	11	34	45	1	4	5	10	30	40	0	0	0
พิจิตร	0	0	0	0	0	0	0	0	0	0	0	0
เพชรบูรณ์	21	24	45	0	0	0	21	24	45	0	0	0
ภาคตะวันออกเฉียงเหนือ	278	480	758	29	34	63	224	411	635	25	35	60
นครราชสีมา	15	17	32	2	1	3	2	14	16	11	2	13
บุรีรัมย์	12	11	23	0	0	0	12	11	23	0	0	0
สุรินทร์	20	27	47	0	0	0	20	27	47	0	0	0
ศรีสะเกษ	16	29	45	0	0	0	16	29	45	0	0	0
อุบลราชธานี	13	32	45	4	3	7	3	7	10	6	22	28
ยโสธร	6	16	22	4	8	12	1	3	4	1	5	6
ชัยภูมิ	4	9	13	0	0	0	4	9	13	0	0	0
อำนาจเจริญ	0	0	0	0	0	0	0	0	0	0	0	0
บึงกาฬ	9	21	30	0	0	0	7	18	25	2	3	5
หนองบัวลำภู	0	0	0	0	0	0	0	0	0	0	0	0
ขอนแก่น	96	67	163	2	3	5	92	61	153	2	3	5
อุดรธานี	21	24	45	17	19	36	2	5	7	2	0	2
เลย	13	19	32	0	0	0	13	19	32	0	0	0
หนองคาย	0	74	74	0	0	0	0	74	74	0	0	0
มหาสารคาม	32	76	108	0	0	0	32	76	108	0	0	0
ร้อยเอ็ด	0	0	0	0	0	0	0	0	0	0	0	0

ตารางที่ 1.18 (ต่อ)

จังหวัด	สำรวจข้อมูลความต้องการของผู้สูงอายุในการประกอบอาชีพหรือทำงาน											
	รวมจำนวนผู้สูงอายุทั้งหมด			จำนวนผู้สูงอายุที่ต้องการทำงาน (อย่างเดียว)			จำนวนผู้สูงอายุ ที่ต้องการประกอบอาชีพอิสระ (อย่างเดียว)			จำนวนผู้สูงอายุที่ ต้องการทำงานและประกอบอาชีพอิสระ		
	ชาย	หญิง	รวม	ชาย	หญิง	รวม	ชาย	หญิง	รวม	ชาย	หญิง	รวม
กาฬสินธุ์	7	41	48	0	0	0	6	41	47	1	0	1
สกลนคร	0	0	0	0	0	0	0	0	0	0	0	0
นครพนม	0	0	0	0	0	0	0	0	0	0	0	0
มุกดาหาร	14	17	31	0	0	0	14	17	31	0	0	0
ภาคใต้	111	200	311	3	15	18	106	178	284	2	7	9
นครศรีธรรมราช	13	20	33	1	2	3	12	17	29	0	1	1
กระบี่	8	24	32	0	2	2	8	22	30	0	0	0
พังงา	36	16	52	0	0	0	36	16	52	0	0	0
ภูเก็ต	0	0	0	0	0	0	0	0	0	0	0	0
สุราษฎร์ธานี	7	3	10	0	0	0	7	3	10	0	0	0
ระนอง	2	18	20	0	4	4	1	12	13	1	2	3
ชุมพร	0	0	0	0	0	0	0	0	0	0	0	0
สงขลา	14	23	37	2	4	6	12	19	31	0	0	0
สตูล	1	30	31	0	1	1	1	25	26	0	4	4
ตรัง	9	24	33	0	2	2	8	22	30	1	0	1
พัทลุง	15	26	41	0	0	0	15	26	41	0	0	0
ปัตตานี	0	0	0	0	0	0	0	0	0	0	0	0
ยะลา	0	6	6	0	0	0	0	6	6	0	0	0
นราธิวาส	6	10	16	0	0	0	6	10	16	0	0	0

ตารางที่ 2.1 จำนวนคนงานที่ลงทะเบียนแจ้งความประสงค์เดินทางไปทำงานต่างประเทศ
จำแนกตามภูมิภาคทั่วราชอาณาจักร
ไตรมาสที่ 3 ประจำปีงบประมาณ 2563 (เมษายน - มิถุนายน 2563)

จังหวัด	ลงทะเบียน		
	รวม	ชาย	หญิง
ทั่วประเทศ	3,469	1,749	1,720
กรุงเทพมหานคร	155	48	107
ภูมิภาค	3,314	1,701	1,613
ปริมณฑล	144	54	90
ภาคกลาง	276	137	139
ภาคเหนือ	596	284	312
ภาคตะวันออกเฉียงเหนือ	2,047	1,122	925
ภาคใต้	251	104	147
กรุงเทพมหานคร	155	48	107
กองบริหารแรงงานไทยไปต่างประเทศ	155	48	107
สจก.1-10	0	0	0
สจก. 1 (สาทร)	0	0	0
สจก. 2 (ราษฎร์บูรณะ)	0	0	0
สจก. 3 (บางนา)	0	0	0
สจก. 4 (นวมินทร์)	0	0	0
สจก. 5 (มีนบุรี)	0	0	0
สจก. 6 (บางพลัด)	0	0	0
สจก. 7 (บรมราชชนนี)	0	0	0

ตารางที่ 2.1 (ต่อ)

จังหวัด	ลงทะเบียน		
	รวม	ชาย	หญิง
สจก. 8 (ราชดำเนิน)	0	0	0
สจก. 9 (หลักสี่)	0	0	0
สจก. 10 (วิภาวดีรังสิต)	0	0	0
ปริมณฑล	144	54	90
สมุทรปราการ	35	12	23
นนทบุรี	38	17	21
ปทุมธานี	44	17	27
นครปฐม	10	3	7
สมุทรสาคร	17	5	12
ภาคกลาง	276	137	139
พระนครศรีอยุธยา	12	4	8
อ่างทอง	3	1	2
ลพบุรี	13	7	6
สิงห์บุรี	2	1	1
ชัยนาท	8	3	5
สระบุรี	11	4	7
ชลบุรี	52	20	32
ระยอง	64	47	17
จันทบุรี	9	4	5
ตราด	5	3	2
ฉะเชิงเทรา	18	9	9
ปราจีนบุรี	11	5	6
นครนายก	1	0	1

ตารางที่ 2.1 (ต่อ)

จังหวัด	ลงทะเบียน		
	รวม	ชาย	หญิง
สระแก้ว	15	8	7
ราชบุรี	11	4	7
กาญจนบุรี	11	4	7
สุพรรณบุรี	13	5	8
สมุทรสงคราม	2	1	1
เพชรบุรี	3	2	1
ประจวบคีรีขันธ์	12	5	7
ภาคเหนือ	596	284	312
เชียงใหม่	78	25	53
ลำพูน	13	5	8
ลำปาง	53	24	29
อุตรดิตถ์	24	9	15
แพร่	17	5	12
น่าน	23	14	9
พะเยา	27	15	12
เชียงราย	101	46	55
แม่ฮ่องสอน	4	1	3
นครสวรรค์	30	13	17
อุทัยธานี	12	7	5
กำแพงเพชร	46	32	14
ตาก	22	15	7
สุโขทัย	41	19	22
พิษณุโลก	56	30	26

ตารางที่ 2.1 (ต่อ)

จังหวัด	ลงทะเบียน		
	รวม	ชาย	หญิง
พิจิตร	14	7	7
เพชรบูรณ์	35	17	18
ภาคตะวันออกเฉียงเหนือ	2,047	1,122	925
นครราชสีมา	200	118	82
บุรีรัมย์	190	103	87
สุรินทร์	47	26	21
ศรีสะเกษ	56	28	28
อุบลราชธานี	103	70	33
ยโสธร	18	10	8
ชัยภูมิ	225	127	98
อำนาจเจริญ	8	2	6
บึงกาฬ	27	14	13
หนองบัวลำภู	52	34	18
ขอนแก่น	157	75	82
อุดรธานี	253	162	91
เลย	27	14	13
หนองคาย	97	56	41
มหาสารคาม	83	42	41
ร้อยเอ็ด	40	15	25
กาฬสินธุ์	131	68	63
สกลนคร	124	58	66
นครพนม	190	88	102
มุกดาหาร	19	12	7

ตารางที่ 2.1 (ต่อ)

จังหวัด	ลงทะเบียน		
	รวม	ชาย	หญิง
ภาคใต้	251	104	147
นครศรีธรรมราช	21	7	14
กระบี่	2	0	2
พังงา	1	1	0
ภูเก็ต	17	3	14
สุราษฎร์ธานี	15	8	7
ระนอง	0	0	0
ชุมพร	6	1	5
สงขลา	69	30	39
สตูล	12	5	7
ตรัง	8	0	8
พัทลุง	4	3	1
ปัตตานี	64	32	32
ยะลา	17	7	10
นราธิวาส	15	7	8

ที่มา : กองบริหารแรงงานไทยไปต่างประเทศ กรมการจัดหางาน

ตารางที่ 2.2 จำนวนคนหางานที่ลงทะเบียนแจ้งความประสงค์เดินทางไปทำงานต่างประเทศ
 จำแนกตามวุฒิการศึกษา ที่ราชอาณาจักร
 ไตรมาสที่ 3 ประจำปีงบประมาณ 2563 (เมษายน - มิถุนายน 2563)

วุฒิการศึกษา	จำนวนคนหางานที่ลงทะเบียนแจ้งความประสงค์เดินทางไปทำงานต่างประเทศ		
	รวม	ชาย	หญิง
รวมทั้งสิ้น	3,469	1,749	1,720
ประถมศึกษา	452	336	116
มัธยมศึกษา	1,407	765	642
ปวช.	211	102	109
ปวส.	456	259	197
อนุปริญญา	0	0	0
ปริญญาตรี	913	275	638
ปริญญาโท	25	11	14
ปริญญาเอก	0	0	0
อื่นๆ	5	1	4

ที่มา : กองบริหารแรงงานไทยไปต่างประเทศ กรมการจัดหางาน

ตารางที่ 2.3 จำนวนคนงานที่ได้รับการอบรมก่อนเดินทางไปทำงานต่างประเทศ

จำแนกตามจังหวัด ที่ราชอาณาจักร

ไตรมาสที่ 3 ประจำปีงบประมาณ 2563 (เมษายน - มิถุนายน 2563)

จังหวัด	จำนวนคนงานที่ได้รับการอบรม		
	รวม	ชาย	หญิง
ทั่วประเทศ	720	592	128
กรุงเทพมหานคร	257	223	34
ภูมิภาค	463	369	94
ปริมณฑล	0	0	0
ภาคกลาง	159	148	11
ภาคเหนือ	2	1	1
ภาคตะวันออกเฉียงเหนือ	302	220	82
ภาคใต้	0	0	0
กรุงเทพมหานคร	257	223	34
กองบริหารแรงงานไทยไปต่างประเทศ	257	223	34
สจก.1-10	0	0	0
สจก. 1 (สาทร)	0	0	0
สจก. 2 (ราชบุรีบูรณะ)	0	0	0
สจก. 3 (บางนา)	0	0	0
สจก. 4 (นวมินทร์)	0	0	0
สจก. 5 (มีนบุรี)	0	0	0
สจก. 6 (บางพลัด)	0	0	0
สจก. 7 (บรมราชชนนี)	0	0	0

ตารางที่ 2.3 (ต่อ)

จังหวัด	จำนวนคนหางานที่ได้รับการอบรม		
	รวม	ชาย	หญิง
สจก. 8 (ราชดำเนิน)	0	0	0
สจก. 9 (หลักสี่)	0	0	0
สจก. 10 (วิภาวดีรังสิต)	0	0	0
ปริมณฑล	0	0	0
สมุทรปราการ	0	0	0
นนทบุรี	0	0	0
ปทุมธานี	0	0	0
นครปฐม	0	0	0
สมุทรสาคร	0	0	0
ภาคกลาง	159	148	11
พระนครศรีอยุธยา	0	0	0
อ่างทอง	0	0	0
ลพบุรี	0	0	0
สิงห์บุรี	0	0	0
ชัยนาท	0	0	0
สระบุรี	0	0	0
ชลบุรี	0	0	0
ระยอง	159	148	11
จันทบุรี	0	0	0
ตราด	0	0	0
ฉะเชิงเทรา	0	0	0
ปราจีนบุรี	0	0	0
นครนายก	0	0	0

ตารางที่ 2.3 (ต่อ)

จังหวัด	จำนวนคนหางานที่ได้รับการอบรม		
	รวม	ชาย	หญิง
สระแก้ว	0	0	0
ราชบุรี	0	0	0
กาญจนบุรี	0	0	0
สุพรรณบุรี	0	0	0
สมุทรสงคราม	0	0	0
เพชรบุรี	0	0	0
ประจวบคีรีขันธ์	0	0	0
ภาคเหนือ	2	1	1
เชียงใหม่	0	0	0
ลำพูน	1	1	0
ลำปาง	0	0	0
อุตรดิตถ์	0	0	0
แพร่	0	0	0
น่าน	0	0	0
พะเยา	0	0	0
เชียงราย	0	0	0
แม่ฮ่องสอน	0	0	0
นครสวรรค์	0	0	0
อุทัยธานี	0	0	0
กำแพงเพชร	0	0	0
ตาก	0	0	0
สุโขทัย	1	0	1
พิษณุโลก	0	0	0

ตารางที่ 2.3 (ต่อ)

จังหวัด	จำนวนคนหางานที่ได้รับการอบรม		
	รวม	ชาย	หญิง
พิจิตร	0	0	0
เพชรบูรณ์	0	0	0
ภาคตะวันออกเฉียงเหนือ	302	220	82
นครราชสีมา	64	54	10
บุรีรัมย์	51	50	1
สุรินทร์	0	0	0
ศรีสะเกษ	2	2	0
อุบลราชธานี	6	6	0
ยโสธร	0	0	0
ชัยภูมิ	73	42	31
อำนาจเจริญ	0	0	0
บึงกาฬ	0	0	0
หนองบัวลำภู	0	0	0
ขอนแก่น	57	36	21
อุดรธานี	28	17	11
เลย	0	0	0
หนองคาย	5	1	4
มหาสารคาม	0	0	0
ร้อยเอ็ด	0	0	0
กาฬสินธุ์	5	2	3
สกลนคร	8	7	1
นครพนม	3	3	0
มุกดาหาร	0	0	0

ตารางที่ 2.3 (ต่อ)

จังหวัด	จำนวนคนหางานที่ได้รับการอบรม		
	รวม	ชาย	หญิง
ภาคใต้	0	0	0
นครศรีธรรมราช	0	0	0
กระบี่	0	0	0
พังงา	0	0	0
ภูเก็ต	0	0	0
สุราษฎร์ธานี	0	0	0
ระนอง	0	0	0
ชุมพร	0	0	0
สงขลา	0	0	0
สตูล	0	0	0
ตรัง	0	0	0
พัทลุง	0	0	0
ปัตตานี	0	0	0
ยะลา	0	0	0
นราธิวาส	0	0	0

ตารางที่ 2.4 จำนวนคนไทยที่ได้รับอนุญาตให้เดินทางไปทำงานต่างประเทศ

จำแนกตามจังหวัด เพศ และวิธีการเดินทางไปทำงาน

ไตรมาสที่ 3 ประจำปีงบประมาณ 2563 (เมษายน - มิถุนายน 2563)

จังหวัด	รวม			เดินทางด้วยตนเอง		RE-ENTRY		กรมการ จัดหางานจัดส่ง		นายจ้างพาลูกจ้าง ไปทำงาน		นายจ้างส่งลูกจ้าง ไปฝึกงาน		บริษัทจัดส่ง	
	รวม	ชาย	หญิง	ชาย	หญิง	ชาย	หญิง	ชาย	หญิง	ชาย	หญิง	ชาย	หญิง	ชาย	หญิง
ทั่วประเทศ	2,056	1,376	680	307	124	438	379	56	19	268	2	7	0	300	156
กรุงเทพมหานคร	787	523	264	25	47	31	41	56	19	111	1	0	0	300	156
ภูมิภาค	1,269	853	416	282	77	407	338	0	0	157	1	7	0	0	0
ปริมณฑล	20	10	10	1	0	7	9	0	0	2	1	0	0	0	0
ภาคกลาง	201	182	19	6	5	14	14	0	0	155	0	7	0	0	0
ภาคเหนือ	125	92	33	32	11	60	22	0	0	0	0	0	0	0	0
ภาคตะวันออกเฉียงเหนือ	576	420	156	243	61	177	95	0	0	0	0	0	0	0	0
ภาคใต้	347	149	198	0	0	149	198	0	0	0	0	0	0	0	0
กรุงเทพมหานคร	787	523	264	25	47	31	41	56	19	111	1	0	0	300	156
กองบริหารแรงงานไทยไปต่างประเทศ	753	506	247	25	46	25	26	56	19	100	0	0	0	300	156
สจก.1-10	34	17	17	0	1	6	15	0	0	11	1	0	0	0	0
สจก. 1 (สาทร)	1	1	0	0	0	1	0	0	0	0	0	0	0	0	0
สจก. 2 (ราษฎร์บูรณะ)	6	0	6	0	0	0	6	0	0	0	0	0	0	0	0
สจก. 3 (บางนา)	12	8	4	0	0	1	3	0	0	7	1	0	0	0	0
สจก. 4 (นวมินทร์)	7	5	2	0	1	1	1	0	0	4	0	0	0	0	0
สจก. 5 (มีนบุรี)	5	1	4	0	0	1	4	0	0	0	0	0	0	0	0
สจก. 6 (บางพลัด)	0	0	0	0	0	0	0	0	0	0	0	0	0	0	0

ตารางที่ 2.4 (ต่อ)

จังหวัด	รวม			เดินทางด้วยตนเอง		RE-ENTRY		กรมการ จัดหางานจัดส่ง		นายจ้างพาลูกจ้าง ไปทำงาน		นายจ้างส่งลูกจ้าง ไปฝึกงาน		บริษัทจัดส่ง	
	รวม	ชาย	หญิง	ชาย	หญิง	ชาย	หญิง	ชาย	หญิง	ชาย	หญิง	ชาย	หญิง	ชาย	หญิง
สจก. 7 (บรมราชชนนี)	1	0	1	0	0	0	1	0	0	0	0	0	0	0	0
สจก. 8 (ราชดำเนิน)	0	0	0	0	0	0	0	0	0	0	0	0	0	0	0
สจก. 9 (หลักสี่)	2	2	0	0	0	2	0	0	0	0	0	0	0	0	0
สจก. 10 (วิภาวดีรังสิต)	0	0	0	0	0	0	0	0	0	0	0	0	0	0	0
ปริมาณ	20	10	10	1	0	7	9	0	0	2	1	0	0	0	0
สมุทรปราการ	8	3	5	0	0	1	4	0	0	2	1	0	0	0	0
นนทบุรี	3	2	1	1	0	1	1	0	0	0	0	0	0	0	0
ปทุมธานี	6	4	2	0	0	4	2	0	0	0	0	0	0	0	0
นครปฐม	2	0	2	0	0	0	2	0	0	0	0	0	0	0	0
สมุทรสาคร	1	1	0	0	0	1	0	0	0	0	0	0	0	0	0
ภาคกลาง	201	182	19	6	5	14	14	0	0	155	0	7	0	0	0
พระนครศรีอยุธยา	0	0	0	0	0	0	0	0	0	0	0	0	0	0	0
อ่างทอง	2	0	2	0	0	0	2	0	0	0	0	0	0	0	0
ลพบุรี	3	2	1	0	1	1	0	0	0	1	0	0	0	0	0
สิงห์บุรี	0	0	0	0	0	0	0	0	0	0	0	0	0	0	0
ชัยนาท	0	0	0	0	0	0	0	0	0	0	0	0	0	0	0
สระบุรี	10	9	1	0	0	0	1	0	0	9	0	0	0	0	0
ชลบุรี	2	1	1	1	1	0	0	0	0	0	0	0	0	0	0
ระยอง	154	149	5	1	1	1	4	0	0	145	0	2	0	0	0
จันทบุรี	0	0	0	0	0	0	0	0	0	0	0	0	0	0	0
ตราด	0	0	0	0	0	0	0	0	0	0	0	0	0	0	0
ฉะเชิงเทรา	6	6	0	0	0	1	0	0	0	0	0	5	0	0	0

ตารางที่ 2.4 (ต่อ)

จังหวัด	รวม			เดินทางด้วยตนเอง		RE-ENTRY		กรมการ จัดหางานจัดส่ง		นายจ้างพาลูกจ้าง ไปทำงาน		นายจ้างส่งลูกจ้าง ไปฝึกงาน		บริษัทจัดส่ง	
	รวม	ชาย	หญิง	ชาย	หญิง	ชาย	หญิง	ชาย	หญิง	ชาย	หญิง	ชาย	หญิง	ชาย	หญิง
ปราจีนบุรี	3	1	2	0	1	1	1	0	0	0	0	0	0	0	0
นครนายก	1	0	1	0	0	0	1	0	0	0	0	0	0	0	0
สระแก้ว	2	1	1	1	0	0	1	0	0	0	0	0	0	0	0
ราชบุรี	1	1	0	0	0	1	0	0	0	0	0	0	0	0	0
กาญจนบุรี	5	4	1	0	0	4	1	0	0	0	0	0	0	0	0
สุพรรณบุรี	4	2	2	0	1	2	1	0	0	0	0	0	0	0	0
สมุทรสงคราม	3	2	1	0	0	2	1	0	0	0	0	0	0	0	0
เพชรบุรี	2	1	1	0	0	1	1	0	0	0	0	0	0	0	0
ประจวบคีรีขันธ์	3	3	0	3	0	0	0	0	0	0	0	0	0	0	0
ภาคเหนือ	125	92	33	32	11	60	22	0	0	0	0	0	0	0	0
เชียงใหม่	22	21	1	14	1	7	0	0	0	0	0	0	0	0	0
ลำพูน	7	5	2	0	0	5	2	0	0	0	0	0	0	0	0
ลำปาง	4	2	2	0	1	2	1	0	0	0	0	0	0	0	0
อุตรดิตถ์	6	6	0	6	0	0	0	0	0	0	0	0	0	0	0
แพร่	6	3	3	1	1	2	2	0	0	0	0	0	0	0	0
น่าน	13	10	3	2	2	8	1	0	0	0	0	0	0	0	0
พะเยา	7	6	1	4	0	2	1	0	0	0	0	0	0	0	0
เชียงราย	10	9	1	0	0	9	1	0	0	0	0	0	0	0	0
แม่ฮ่องสอน	1	1	0	0	0	1	0	0	0	0	0	0	0	0	0
นครสวรรค์	5	3	2	0	1	3	1	0	0	0	0	0	0	0	0
อุทัยธานี	2	0	2	0	1	0	1	0	0	0	0	0	0	0	0
กำแพงเพชร	9	6	3	0	0	6	3	0	0	0	0	0	0	0	0

ตารางที่ 2.4 (ต่อ)

จังหวัด	รวม			เดินทางด้วยตนเอง		RE-ENTRY		กรมการ จัดหางานจัดส่ง		นายจ้างพาลูกจ้าง ไปทำงาน		นายจ้างส่งลูกจ้าง ไปฝึกงาน		บริษัทจัดส่ง	
	รวม	ชาย	หญิง	ชาย	หญิง	ชาย	หญิง	ชาย	หญิง	ชาย	หญิง	ชาย	หญิง	ชาย	หญิง
ตาก	4	3	1	0	0	3	1	0	0	0	0	0	0	0	0
สุโขทัย	11	6	5	0	1	6	4	0	0	0	0	0	0	0	0
พิษณุโลก	13	7	6	4	3	3	3	0	0	0	0	0	0	0	0
พิจิตร	1	1	0	0	0	1	0	0	0	0	0	0	0	0	0
เพชรบูรณ์	4	3	1	1	0	2	1	0	0	0	0	0	0	0	0
ภาคตะวันออกเฉียงเหนือ	576	420	156	243	61	177	95	0	0	0	0	0	0	0	0
นครราชสีมา	93	70	23	52	10	18	13	0	0	0	0	0	0	0	0
บุรีรัมย์	71	64	7	50	1	14	6	0	0	0	0	0	0	0	0
สุรินทร์	3	1	2	0	1	1	1	0	0	0	0	0	0	0	0
ศรีสะเกษ	7	3	4	2	0	1	4	0	0	0	0	0	0	0	0
อุบลราชธานี	20	15	5	6	0	9	5	0	0	0	0	0	0	0	0
ยโสธร	1	1	0	0	0	1	0	0	0	0	0	0	0	0	0
ชัยภูมิ	89	52	37	42	31	10	6	0	0	0	0	0	0	0	0
อำนาจเจริญ	2	1	1	0	0	1	1	0	0	0	0	0	0	0	0
บึงกาฬ	2	2	0	0	0	2	0	0	0	0	0	0	0	0	0
หนองบัวลำภู	14	7	7	5	2	2	5	0	0	0	0	0	0	0	0
ขอนแก่น	55	38	17	12	6	26	11	0	0	0	0	0	0	0	0
อุดรธานี	83	61	22	5	1	56	21	0	0	0	0	0	0	0	0
เลย	7	7	0	7	0	0	0	0	0	0	0	0	0	0	0
หนองคาย	11	6	5	1	4	5	1	0	0	0	0	0	0	0	0
มหาสารคาม	63	56	7	45	1	11	6	0	0	0	0	0	0	0	0
ร้อยเอ็ด	11	6	5	4	1	2	4	0	0	0	0	0	0	0	0

ตารางที่ 2.4 (ต่อ)

จังหวัด	รวม			เดินทางด้วยตนเอง		RE-ENTRY		กรมการ จัดหางานจัดส่ง		นายจ้างพาลูกจ้าง ไปทำงาน		นายจ้างส่งลูกจ้าง ไปฝึกงาน		บริษัทจัดส่ง	
	รวม	ชาย	หญิง	ชาย	หญิง	ชาย	หญิง	ชาย	หญิง	ชาย	หญิง	ชาย	หญิง	ชาย	หญิง
กาฬสินธุ์	4	4	0	2	0	2	0	0	0	0	0	0	0	0	0
สกลนคร	17	12	5	7	1	5	4	0	0	0	0	0	0	0	0
นครพนม	18	10	8	3	1	7	7	0	0	0	0	0	0	0	0
มุกดาหาร	5	4	1	0	1	4	0	0	0	0	0	0	0	0	0
ภาคใต้	347	149	198	0	0	149	198	0	0	0	0	0	0	0	0
นครศรีธรรมราช	1	0	1	0	0	0	1	0	0	0	0	0	0	0	0
กระบี่	0	0	0	0	0	0	0	0	0	0	0	0	0	0	0
พังงา	0	0	0	0	0	0	0	0	0	0	0	0	0	0	0
ภูเก็ต	1	0	1	0	0	0	1	0	0	0	0	0	0	0	0
สุราษฎร์ธานี	0	0	0	0	0	0	0	0	0	0	0	0	0	0	0
ระนอง	0	0	0	0	0	0	0	0	0	0	0	0	0	0	0
ชุมพร	0	0	0	0	0	0	0	0	0	0	0	0	0	0	0
สงขลา	343	147	196	0	0	147	196	0	0	0	0	0	0	0	0
สตูล	1	1	0	0	0	1	0	0	0	0	0	0	0	0	0
ตรัง	1	1	0	0	0	1	0	0	0	0	0	0	0	0	0
พัทลุง	0	0	0	0	0	0	0	0	0	0	0	0	0	0	0
ปัตตานี	0	0	0	0	0	0	0	0	0	0	0	0	0	0	0
ยะลา	0	0	0	0	0	0	0	0	0	0	0	0	0	0	0
นราธิวาส	0	0	0	0	0	0	0	0	0	0	0	0	0	0	0

ที่มา : กองบริหารแรงงานไทยไปต่างประเทศ กรมการจัดหางาน

ตารางที่ 2.5 จำนวนคนไทยที่ได้รับอนุญาตให้เดินทางไปทำงานต่างประเทศ

จำแนกตามประเทศ เพศ และวิธีการเดินทางไปทำงาน

ไตรมาสที่ 3 ประจำปีงบประมาณ 2563 (เมษายน - มิถุนายน 2563)

ประเทศ	รวม			เดินทางด้วยตนเอง		RE-ENTRY		กรมการ จัดหางานจัดส่ง		นายจ้างพาลูกจ้าง ไปทำงาน		นายจ้างส่งลูกจ้าง ไปฝึกงาน		บริษัทจัดส่ง	
	รวม	ชาย	หญิง	ชาย	หญิง	ชาย	หญิง	ชาย	หญิง	ชาย	หญิง	ชาย	หญิง	ชาย	หญิง
รวมทั้งสิ้น	2,056	1,376	680	307	124	438	379	56	19	268	2	7	0	300	156
รวมกลุ่มประเทศตะวันออกกลาง	39	19	20	2	0	17	20	0	0	0	0	0	0	0	0
ซาอุดีอาระเบีย	0	0	0	0	0	0	0	0	0	0	0	0	0	0	0
กาตาร์	1	1	0	0	0	1	0	0	0	0	0	0	0	0	0
บาห์เรน	21	6	15	1	0	5	15	0	0	0	0	0	0	0	0
สหรัฐอเมริกาอเมริกา	7	4	3	0	0	4	3	0	0	0	0	0	0	0	0
อิสราเอล	3	3	0	0	0	3	0	0	0	0	0	0	0	0	0
คูเวต	1	1	0	0	0	1	0	0	0	0	0	0	0	0	0
โอมาน	0	0	0	0	0	0	0	0	0	0	0	0	0	0	0
เยเมน	0	0	0	0	0	0	0	0	0	0	0	0	0	0	0
เลบานอน	0	0	0	0	0	0	0	0	0	0	0	0	0	0	0
ไซปรัส	0	0	0	0	0	0	0	0	0	0	0	0	0	0	0
ตุรกี	1	1	0	0	0	1	0	0	0	0	0	0	0	0	0
จอร์แดน	0	0	0	0	0	0	0	0	0	0	0	0	0	0	0

ตารางที่ 2.5 (ต่อ)

ประเทศ	รวม			เดินทางด้วยตนเอง		RE-ENTRY		กรรมการ จัดหางานจัดส่ง		นายจ้างพาลูกจ้าง ไปทำงาน		นายจ้างส่งลูกจ้าง ไปฝึกงาน		บริษัทจัดส่ง	
	รวม	ชาย	หญิง	ชาย	หญิง	ชาย	หญิง	ชาย	หญิง	ชาย	หญิง	ชาย	หญิง	ชาย	หญิง
อิหร่าน	5	3	2	1	0	2	2	0	0	0	0	0	0	0	0
ประเทศอื่นๆในกลุ่มประเทศตะวันออก กลาง	0	0	0	0	0	0	0	0	0	0	0	0	0	0	0
รวมกลุ่มประเทศแอฟริกา	0	0	0	0	0	0	0	0	0	0	0	0	0	0	0
แอลจีเรีย	0	0	0	0	0	0	0	0	0	0	0	0	0	0	0
สาธารณรัฐเซเชลส์	0	0	0	0	0	0	0	0	0	0	0	0	0	0	0
อียิปต์	0	0	0	0	0	0	0	0	0	0	0	0	0	0	0
แองโกลา	0	0	0	0	0	0	0	0	0	0	0	0	0	0	0
ไนจีเรีย	0	0	0	0	0	0	0	0	0	0	0	0	0	0	0
ซูดาน	0	0	0	0	0	0	0	0	0	0	0	0	0	0	0
ลิเบีย	0	0	0	0	0	0	0	0	0	0	0	0	0	0	0
โมแซมบิก	0	0	0	0	0	0	0	0	0	0	0	0	0	0	0
มาดากัสการ์	0	0	0	0	0	0	0	0	0	0	0	0	0	0	0
แอฟริกาใต้	0	0	0	0	0	0	0	0	0	0	0	0	0	0	0
เคนยา	0	0	0	0	0	0	0	0	0	0	0	0	0	0	0
โมร็อกโก	0	0	0	0	0	0	0	0	0	0	0	0	0	0	0
กาบอง	0	0	0	0	0	0	0	0	0	0	0	0	0	0	0
สาธารณรัฐเคปเวิร์ด	0	0	0	0	0	0	0	0	0	0	0	0	0	0	0
ประเทศอื่นๆในกลุ่มประเทศแอฟริกา	0	0	0	0	0	0	0	0	0	0	0	0	0	0	0

ตารางที่ 2.5 (ต่อ)

ประเทศ	รวม			เดินทางด้วยตนเอง		RE-ENTRY		กรรมการ จัดหางานจัดส่ง		นายจ้างพาลูกจ้าง ไปทำงาน		นายจ้างส่งลูกจ้าง ไปฝึกงาน		บริษัทจัดส่ง	
	รวม	ชาย	หญิง	ชาย	หญิง	ชาย	หญิง	ชาย	หญิง	ชาย	หญิง	ชาย	หญิง	ชาย	หญิง
รวมกลุ่มประเทศเอเชีย	1,352	897	455	8	51	327	256	56	19	264	2	7	0	235	127
เวียดนาม	119	119	0	0	0	0	0	0	0	119	0	0	0	0	0
กัมพูชา	1	1	0	0	0	0	0	0	0	1	0	0	0	0	0
มาเลเซีย	346	150	196	0	0	146	196	0	0	4	0	0	0	0	0
สิงคโปร์	11	9	2	0	0	5	0	0	0	0	1	0	0	4	1
บรูไน	0	0	0	0	0	0	0	0	0	0	0	0	0	0	0
ฮ่องกง	70	3	67	1	48	2	16	0	0	0	0	0	0	0	3
จีน	3	2	1	0	0	0	1	0	0	0	0	2	0	0	0
ญี่ปุ่น	116	35	81	0	1	3	6	0	0	2	0	5	0	25	74
ไต้หวัน	308	246	62	0	0	27	13	0	0	13	0	0	0	206	49
อินเดีย	0	0	0	0	0	0	0	0	0	0	0	0	0	0	0
อินโดนีเซีย	1	1	0	0	0	1	0	0	0	0	0	0	0	0	0
ฟิลิปปินส์	0	0	0	0	0	0	0	0	0	0	0	0	0	0	0
เกาหลีใต้	265	223	42	7	2	128	21	56	19	32	0	0	0	0	0
ศรีลังกา	5	5	0	0	0	4	0	0	0	1	0	0	0	0	0
พม่า	0	0	0	0	0	0	0	0	0	0	0	0	0	0	0
บังกลาเทศ	2	2	0	0	0	2	0	0	0	0	0	0	0	0	0
ลาว	102	100	2	0	0	8	1	0	0	92	1	0	0	0	0

ตารางที่ 2.5 (ต่อ)

ประเทศ	รวม			เดินทางด้วยตนเอง		RE-ENTRY		กรรมการ จัดหางานจัดส่ง		นายจ้างพาลูกจ้าง ไปทำงาน		นายจ้างส่งลูกจ้าง ไปฝึกงาน		บริษัทจัดส่ง	
	รวม	ชาย	หญิง	ชาย	หญิง	ชาย	หญิง	ชาย	หญิง	ชาย	หญิง	ชาย	หญิง	ชาย	หญิง
อาเซอร์ไบจาน	0	0	0	0	0	0	0	0	0	0	0	0	0	0	0
มาเก๊า	0	0	0	0	0	0	0	0	0	0	0	0	0	0	0
สาธารณรัฐคีร์กีซ	0	0	0	0	0	0	0	0	0	0	0	0	0	0	0
ประเทศอื่นๆในกลุ่มประเทศเอเชีย	3	1	2	0	0	1	2	0	0	0	0	0	0	0	0
รวมกลุ่มประเทศยุโรป	464	317	147	163	20	85	98	0	0	4	0	0	0	65	29
กรีซ(สาธารณรัฐเฮลเลนิก)	0	0	0	0	0	0	0	0	0	0	0	0	0	0	0
รัสเซีย	0	0	0	0	0	0	0	0	0	0	0	0	0	0	0
อังกฤษ	3	3	0	0	0	3	0	0	0	0	0	0	0	0	0
นอร์เวย์	65	58	7	55	5	3	2	0	0	0	0	0	0	0	0
เดนมาร์ก	3	2	1	0	0	2	1	0	0	0	0	0	0	0	0
สวีเดน	109	107	2	103	2	4	0	0	0	0	0	0	0	0	0
สวิตเซอร์แลนด์	7	5	2	1	0	4	2	0	0	0	0	0	0	0	0
ฟินแลนด์	17	11	6	4	6	3	0	0	0	4	0	0	0	0	0
เนเธอร์แลนด์	2	2	0	0	0	2	0	0	0	0	0	0	0	0	0
เยอรมันนี	1	1	0	0	0	1	0	0	0	0	0	0	0	0	0
ฝรั่งเศส	1	1	0	0	0	1	0	0	0	0	0	0	0	0	0
ไอซ์แลนด์	0	0	0	0	0	0	0	0	0	0	0	0	0	0	0
ไอร์แลนด์	3	0	3	0	3	0	0	0	0	0	0	0	0	0	0

ตารางที่ 2.5 (ต่อ)

ประเทศ	รวม			เดินทางด้วยตนเอง		RE-ENTRY		กรรมการ จัดหางานจัดส่ง		นายจ้างพาลูกจ้าง ไปทำงาน		นายจ้างส่งลูกจ้าง ไปฝึกงาน		บริษัทจัดส่ง	
	รวม	ชาย	หญิง	ชาย	หญิง	ชาย	หญิง	ชาย	หญิง	ชาย	หญิง	ชาย	หญิง	ชาย	หญิง
โปรตุเกส	189	120	69	0	0	55	40	0	0	0	0	0	0	65	29
อิตาลี	2	1	1	0	0	1	1	0	0	0	0	0	0	0	0
โครเอเชีย	3	0	3	0	0	0	3	0	0	0	0	0	0	0	0
เซอร์เบียและมอนเตเนโกร	0	0	0	0	0	0	0	0	0	0	0	0	0	0	0
ฮังการี	30	1	29	0	1	1	28	0	0	0	0	0	0	0	0
สเปน	4	3	1	0	0	3	1	0	0	0	0	0	0	0	0
สาธารณรัฐเช็ก	18	1	17	0	0	1	17	0	0	0	0	0	0	0	0
โมนาโก	0	0	0	0	0	0	0	0	0	0	0	0	0	0	0
โปแลนด์	2	0	2	0	2	0	0	0	0	0	0	0	0	0	0
ประเทศอื่นๆในกลุ่มประเทศยุโรป	5	1	4	0	1	1	3	0	0	0	0	0	0	0	0
รวมกลุ่มประเทศอเมริกาเหนือ	153	102	51	93	46	9	5	0	0	0	0	0	0	0	0
แคนาดา	153	102	51	93	46	9	5	0	0	0	0	0	0	0	0
เกาะเคแมน	0	0	0	0	0	0	0	0	0	0	0	0	0	0	0
สหรัฐอเมริกา	0	0	0	0	0	0	0	0	0	0	0	0	0	0	0
มาริยาเนาเหนือ(ไซปรัส)	0	0	0	0	0	0	0	0	0	0	0	0	0	0	0
กานา	0	0	0	0	0	0	0	0	0	0	0	0	0	0	0
ปานามา	0	0	0	0	0	0	0	0	0	0	0	0	0	0	0
ประเทศอื่นๆในกลุ่มประเทศอเมริกาเหนือ	0	0	0	0	0	0	0	0	0	0	0	0	0	0	0

ตารางที่ 2.5 (ต่อ)

ประเทศ	รวม			เดินทางด้วยตนเอง		RE-ENTRY		กรรมการ จัดหางานจัดส่ง		นายจ้างพาลูกจ้าง ไปทำงาน		นายจ้างส่งลูกจ้าง ไปฝึกงาน		บริษัทจัดส่ง	
	รวม	ชาย	หญิง	ชาย	หญิง	ชาย	หญิง	ชาย	หญิง	ชาย	หญิง	ชาย	หญิง	ชาย	หญิง
รวมกลุ่มประเทศอเมริกาใต้	0	0	0	0	0	0	0	0	0	0	0	0	0	0	0
อาร์เจนตินา	0	0	0	0	0	0	0	0	0	0	0	0	0	0	0
ประเทศอื่นๆในกลุ่มประเทศอเมริกาใต้	0	0	0	0	0	0	0	0	0	0	0	0	0	0	0
รวมกลุ่มประเทศออสเตรเลียและโอเชียเนีย	48	41	7	41	7	0	0	0	0	0	0	0	0	0	0
ออสเตรเลีย	0	0	0	0	0	0	0	0	0	0	0	0	0	0	0
นิวซีแลนด์	48	41	7	41	7	0	0	0	0	0	0	0	0	0	0
หมู่เกาะโซโลมอน	0	0	0	0	0	0	0	0	0	0	0	0	0	0	0
ปาปัว นิวกินี	0	0	0	0	0	0	0	0	0	0	0	0	0	0	0
ประเทศอื่นๆในกลุ่มประเทศออสเตรเลีย และ โอเชียเนีย	0	0	0	0	0	0	0	0	0	0	0	0	0	0	0

ที่มา : กองบริหารแรงงานไทยไปต่างประเทศ กรรมการจัดหางาน

**ตารางที่ 2.6 จำนวนคนงานไทยที่ได้รับอนุญาตให้เดินทางไปทำงานต่างประเทศ
จำแนกตามประเภทอาชีพที่ไปทำงาน ทั่วราชอาณาจักร
ไตรมาสที่ 3 ประจำปีงบประมาณ 2563 (เมษายน - มิถุนายน 2563)**

ประเภทอาชีพ	จำนวนคนงานไทยที่ได้รับอนุญาตให้เดินทางไปทำงานต่างประเทศ		
	รวม	ชาย	หญิง
รวมทั้งสิ้น	2,056	1,376	680
1. ผู้บัญญัติกฎหมาย ข้าราชการระดับอาวุโส ผู้จัดการ	20	19	1
2. ผู้ประกอบวิชาชีพด้านต่างๆ	32	27	5
3. ช่างเทคนิคและผู้ปฏิบัติงานที่เกี่ยวข้อง	254	184	70
4. เสมียน เจ้าหน้าที่	8	3	5
5. พนักงานบริการ พนักงานขายในร้านค้าและตลาด	312	121	191
6. ผู้ปฏิบัติงานฝีมือด้านการเกษตรและประมง	605	455	150
7. ผู้ปฏิบัติงานโดยใช้ฝีมือในธุรกิจต่างๆ	91	90	1
8. ผู้ปฏิบัติงานในโรงงาน ผู้ควบคุมเครื่องจักร และผู้ปฏิบัติงานด้านการประกอบ	373	198	175
9. อาชีพงานพื้นฐาน	361	279	82
0. ทหาร	0	0	0

ที่มา : กองบริหารแรงงานไทยไปต่างประเทศ กรมการจัดหางาน

ตารางที่ 3.1 การแนะแนวอาชีพเพื่อการมีงานทำ จำแนกตามจังหวัด

ทั่วราชอาณาจักร

ไตรมาสที่ 3 ประจำปีงบประมาณ 2563 (เมษายน - มิถุนายน 2563)

จังหวัด	รวมทั้งหมด	นักเรียน นักศึกษา	ผู้ประกันตนกรณีว่างงาน	ประชาชนทั่วไป	เด็กและเยาวชนในสถานพินิจ ผู้ ถูกคุมประพฤติ และผู้ต้องขัง	ทหารกองประจำการ ที่จะปลดเป็นทหารกองหนุน
	คน	คน	คน	คน	คน	คน
ทั่วราชอาณาจักร	25,780	919	17,143	5,546	1,385	787
กรุงเทพมหานคร	2,090	4	1,540	546	0	0
ภูมิภาค	23,690	915	15,603	5,000	1,385	787
ปริมณฑล	1,367	0	927	390	50	0
ภาคกลาง	7,328	0	5,287	978	663	400
ภาคเหนือ	4,598	905	2,409	1,184	100	0
ภาคตะวันออกเฉียงเหนือ	6,553	10	4,517	1,454	572	0
ภาคใต้	3,844	0	2,463	994	0	387
กรุงเทพมหานคร	2,090	4	1,540	546	0	0
กองส่งเสริมการมีงานทำ	0	0	0	0	0	0
สจก.พื้นที่ 1-10	2,090	4	1,540	546	0	0
สจก. 1 (สาทร)	171	0	128	43	0	0
สจก. 2 (ราษฎร์บูรณะ)	191	0	147	44	0	0
สจก. 3 (บางนา)	235	0	193	42	0	0
สจก. 4 (นวมินทร์)	215	0	114	101	0	0
สจก. 5 (มีนบุรี)	185	0	155	30	0	0
สจก. 6 (บางพลัด)	215	0	112	103	0	0

ตารางที่ 3.1 (ต่อ)

จังหวัด	รวมทั้งหมด	นักเรียน นักศึกษา	ผู้ประกันตนกรณีว่างงาน	ประชาชนทั่วไป	เด็กและเยาวชนในสถานพินิจ ผู้ ถูกคุมประพฤติ และผู้ต้องขัง	ทหารกองประจำการ ที่จะปลดเป็นทหารกองหนุน
	คน	คน	คน	คน	คน	คน
สจก. 7 (บรมราชชนนี)	183	0	140	43	0	0
สจก. 8 (ราชดำเนิน)	240	4	176	60	0	0
สจก. 9 (หลักสี่)	273	0	273	0	0	0
สจก. 10 (วิภาวดีรังสิต)	182	0	102	80	0	0
ปริมณฑล	1,367	0	927	390	50	0
สมุทรปราการ	0	0	0	0	0	0
นนทบุรี	137	0	57	30	50	0
ปทุมธานี	388	0	261	127	0	0
นครปฐม	562	0	397	165	0	0
สมุทรสาคร	280	0	212	68	0	0
ภาคกลาง	7,328	0	5,287	978	663	400
พระนครศรีอยุธยา	324	0	173	47	104	0
อ่างทอง	540	0	447	43	50	0
ลพบุรี	354	0	315	39	0	0
สิงห์บุรี	263	0	176	87	0	0
ชัยนาท	132	0	132	0	0	0
สระบุรี	187	0	90	97	0	0
ชลบุรี	235	0	144	91	0	0
ระยอง	180	0	93	87	0	0
จันทบุรี	220	0	217	3	0	0
ตราด	151	0	125	26	0	0
ฉะเชิงเทรา	58	0	48	10	0	0

ตารางที่ 3.1 (ต่อ)

จังหวัด	รวมทั้งหมด	นักเรียน นักศึกษา	ผู้ประกันตนกรณีว่างงาน	ประชาชนทั่วไป	เด็กและเยาวชนในสถานพินิจ ผู้ ถูกคุมประพฤติ และผู้ต้องขัง	ทหารกองประจำการ ที่จะปลดเป็นทหารกองหนุน
	คน	คน	คน	คน	คน	คน
ปราจีนบุรี	2,282	0	1,882	0	0	400
นครนายก	111	0	50	61	0	0
สระแก้ว	100	0	100	0	0	0
ราชบุรี	380	0	224	56	100	0
กาญจนบุรี	320	0	273	47	0	0
สุพรรณบุรี	415	0	274	141	0	0
สมุทรสงคราม	299	0	199	0	100	0
เพชรบุรี	704	0	252	143	309	0
ประจวบคีรีขันธ์	73	0	73	0	0	0
ภาคเหนือ	4,598	905	2,409	1,184	100	0
เชียงใหม่	115	0	46	69	0	0
ลำพูน	521	0	255	266	0	0
ลำปาง	310	0	277	33	0	0
อุตรดิตถ์	585	0	419	66	100	0
แพร่	176	0	151	25	0	0
น่าน	190	0	107	83	0	0
พะเยา	294	0	174	120	0	0
เชียงราย	108	0	96	12	0	0
แม่ฮ่องสอน	373	0	296	77	0	0
นครสวรรค์	116	0	76	40	0	0
อุทัยธานี	128	0	37	91	0	0
กำแพงเพชร	130	0	99	31	0	0

ตารางที่ 3.1 (ต่อ)

จังหวัด	รวมทั้งหมด	นักเรียน นักศึกษา	ผู้ประกันตนกรณีว่างงาน	ประชาชนทั่วไป	เด็กและเยาวชนในสถานพินิจ ผู้ ถูกคุมประพฤติ และผู้ต้องขัง	ทหารกองประจำการ ที่จะปลดเป็นทหารกองหนุน
	คน	คน	คน	คน	คน	คน
ตาก	170	0	68	102	0	0
สุโขทัย	1,028	905	69	54	0	0
พิษณุโลก	106	0	89	17	0	0
พิจิตร	90	0	36	54	0	0
เพชรบูรณ์	158	0	114	44	0	0
ภาคตะวันออกเฉียงเหนือ	6,553	10	4,517	1,454	572	0
นครราชสีมา	414	0	114	0	300	0
บุรีรัมย์	147	0	99	48	0	0
สุรินทร์	186	0	186	0	0	0
ศรีสะเกษ	177	0	70	55	52	0
อุบลราชธานี	131	0	68	63	0	0
ยโสธร	308	0	235	73	0	0
ชัยภูมิ	314	0	226	88	0	0
อำนาจเจริญ	220	0	220	0	0	0
บึงกาฬ	803	0	655	148	0	0
หนองบัวลำภู	1,597	0	1,572	25	0	0
ขอนแก่น	119	10	72	37	0	0
อุดรธานี	133	0	84	49	0	0
เลย	399	0	200	199	0	0
หนองคาย	220	0	201	19	0	0
มหาสารคาม	372	0	0	312	60	0
ร้อยเอ็ด	181	0	137	44	0	0

ตารางที่ 3.1 (ต่อ)

จังหวัด	รวมทั้งหมด	นักเรียน นักศึกษา	ผู้ประกันตนกรณีว่างงาน	ประชาชนทั่วไป	เด็กและเยาวชนในสถานพินิจ ผู้ ถูกคุมประพฤติ และผู้ต้องขัง	ทหารกองประจำการ ที่จะปลดเป็นทหารกองหนุน
	คน	คน	คน	คน	คน	คน
กาฬสินธุ์	167	0	62	45	60	0
สกลนคร	368	0	124	144	100	0
นครพนม	105	0	64	41	0	0
มุกดาหาร	192	0	128	64	0	0
ภาคใต้	3,844	0	2,463	994	0	387
นครศรีธรรมราช	119	0	0	119	0	0
กระบี่	243	0	132	111	0	0
พังงา	323	0	187	136	0	0
ภูเก็ต	214	0	191	23	0	0
สุราษฎร์ธานี	227	0	124	103	0	0
ระนอง	343	0	116	127	0	100
ชุมพร	372	0	290	82	0	0
สงขลา	149	0	123	26	0	0
สตูล	232	0	203	29	0	0
ตรัง	490	0	378	112	0	0
พัทลุง	473	0	273	0	0	200
ปัตตานี	283	0	136	60	0	87
ยะลา	175	0	135	40	0	0
นราธิวาส	201	0	175	26	0	0

ตารางที่ 3.2 การแนะแนวอาชีพให้นักเรียน นักศึกษา ประชาชนทั่วไป และผู้ประกันตนกรณีว่างงาน จำแนกตามจังหวัด
 ทั่วราชอาณาจักร

ไตรมาสที่ 3 ประจำปีงบประมาณ 2563 (เมษายน - มิถุนายน 2563)

จังหวัด	รวมทั้งหมด			นักเรียน นักศึกษา		ประชาชนทั่วไป		ผู้ประกันตนกรณีว่างงาน	
	รวม	ชาย	หญิง	ชาย	หญิง	ชาย	หญิง	ชาย	หญิง
ทั่วราชอาณาจักร	23,608	10,444	13,164	316	603	2,243	3,303	7,885	9,258
กรุงเทพมหานคร	2,090	799	1,291	4	0	202	344	593	947
ภูมิภาค	21,518	9,645	11,873	312	603	2,041	2,959	7,292	8,311
ปริมณฑล	1,317	561	756	0	0	158	232	403	524
ภาคกลาง	6,265	2,741	3,524	0	0	428	550	2,313	2,974
ภาคเหนือ	4,498	1,957	2,541	312	593	455	729	1,190	1,219
ภาคตะวันออกเฉียงเหนือ	5,981	3,038	2,943	0	10	665	789	2,373	2,144
ภาคใต้	3,457	1,348	2,109	0	0	335	659	1,013	1,450
กรุงเทพมหานคร	2,090	799	1,291	4	0	202	344	593	947
กองส่งเสริมการมีงานทำ	0	0	0	0	0	0	0	0	0
สจก.พื้นที่ 1-10	2,090	799	1,291	4	0	202	344	593	947
สจก. 1 (สาทร)	171	75	96	0	0	26	17	49	79
สจก. 2 (ราษฎร์บูรณะ)	191	74	117	0	0	15	29	59	88
สจก. 3 (บางนา)	235	62	173	0	0	14	28	48	145
สจก. 4 (นวมินทร์)	215	71	144	0	0	30	71	41	73
สจก. 5 (มีนบุรี)	185	86	99	0	0	14	16	72	83
สจก. 6 (บางพลัด)	215	96	119	0	0	48	55	48	64
สจก. 7 (บรมราชชนนี)	183	67	116	0	0	18	25	49	91

ตารางที่ 3.2 (ต่อ)

จังหวัด	รวมทั้งหมด			นักเรียน นักศึกษา		ประชาชนทั่วไป		ผู้ประกันตนกรณีว่างงาน	
	รวม	ชาย	หญิง	ชาย	หญิง	ชาย	หญิง	ชาย	หญิง
สจก. 8 (ราชดำเนิน)	240	125	115	4	0	27	33	94	82
สจก. 9 (หลักสี่)	273	113	160	0	0	0	0	113	160
สจก. 10 (วิภาวดีรังสิต)	182	30	152	0	0	10	70	20	82
ปริมาณทล	1,317	561	756	0	0	158	232	403	524
สมุทรปราการ	0	0	0	0	0	0	0	0	0
นนทบุรี	87	36	51	0	0	13	17	23	34
ปทุมธานี	388	172	216	0	0	55	72	117	144
นครปฐม	562	225	337	0	0	59	106	166	231
สมุทรสาคร	280	128	152	0	0	31	37	97	115
ภาคกลาง	6,265	2,741	3,524	0	0	428	550	2,313	2,974
พระนครศรีอยุธยา	220	54	166	0	0	10	37	44	129
อ่างทอง	490	237	253	0	0	19	24	218	229
ลพบุรี	354	153	201	0	0	14	25	139	176
สิงห์บุรี	263	35	228	0	0	26	61	9	167
ชัยนาท	132	53	79	0	0	0	0	53	79
สระบุรี	187	104	83	0	0	48	49	56	34
ชลบุรี	235	110	125	0	0	44	47	66	78
ระยอง	180	92	88	0	0	43	44	49	44
จันทบุรี	220	97	123	0	0	0	3	97	120
ตราด	151	70	81	0	0	11	15	59	66
ฉะเชิงเทรา	58	26	32	0	0	4	6	22	26
ปราจีนบุรี	1,882	822	1,060	0	0	0	0	822	1,060
นครนายก	111	58	53	0	0	31	30	27	23

ตารางที่ 3.2 (ต่อ)

จังหวัด	รวมทั้งหมด			นักเรียน นักศึกษา		ประชาชนทั่วไป		ผู้ประกันตนกรณีว่างงาน	
	รวม	ชาย	หญิง	ชาย	หญิง	ชาย	หญิง	ชาย	หญิง
สระแก้ว	100	60	40	0	0	0	0	60	40
ราชบุรี	280	114	166	0	0	21	35	93	131
กาญจนบุรี	320	156	164	0	0	26	21	130	143
สุพรรณบุรี	415	193	222	0	0	63	78	130	144
สมุทรสงคราม	199	88	111	0	0	0	0	88	111
เพชรบุรี	395	196	199	0	0	68	75	128	124
ประจวบคีรีขันธ์	73	23	50	0	0	0	0	23	50
ภาคเหนือ	4,498	1,957	2,541	312	593	455	729	1,190	1,219
เชียงใหม่	115	39	76	0	0	28	41	11	35
ลำพูน	521	225	296	0	0	99	167	126	129
ลำปาง	310	160	150	0	0	18	15	142	135
อุตรดิตถ์	485	245	240	0	0	31	35	214	205
แพร่	176	97	79	0	0	4	21	93	58
น่าน	190	88	102	0	0	33	50	55	52
พะเยา	294	117	177	0	0	41	79	76	98
เชียงราย	108	50	58	0	0	9	3	41	55
แม่ฮ่องสอน	373	200	173	0	0	37	40	163	133
นครสวรรค์	116	43	73	0	0	14	26	29	47
อุทัยธานี	128	44	84	0	0	32	59	12	25
กำแพงเพชร	130	62	68	0	0	7	24	55	44
ตาก	170	63	107	0	0	36	66	27	41
สุโขทัย	1,028	370	658	312	593	22	32	36	33
พิษณุโลก	106	52	54	0	0	9	8	43	46

ตารางที่ 3.2 (ต่อ)

จังหวัด	รวมทั้งหมด			นักเรียน นักศึกษา		ประชาชนทั่วไป		ผู้ประกันตนกรณีว่างงาน	
	รวม	ชาย	หญิง	ชาย	หญิง	ชาย	หญิง	ชาย	หญิง
พิจิตร	90	38	52	0	0	19	35	19	17
เพชรบูรณ์	158	64	94	0	0	16	28	48	66
ภาคตะวันออกเฉียงเหนือ	5,981	3,038	2,943	0	10	665	789	2,373	2,144
นครราชสีมา	114	58	56	0	0	0	0	58	56
บุรีรัมย์	147	79	68	0	0	21	27	58	41
สุรินทร์	186	119	67	0	0	0	0	119	67
ศรีสะเกษ	125	66	59	0	0	26	29	40	30
อุบลราชธานี	131	56	75	0	0	28	35	28	40
ยโสธร	308	148	160	0	0	34	39	114	121
ชัยภูมิ	314	138	176	0	0	34	54	104	122
อำนาจเจริญ	220	125	95	0	0	0	0	125	95
บึงกาฬ	803	417	386	0	0	63	85	354	301
หนองบัวลำภู	1,597	867	730	0	0	4	21	863	709
ขอนแก่น	119	47	72	0	10	17	20	30	42
อุดรธานี	133	51	82	0	0	20	29	31	53
เลย	399	182	217	0	0	98	101	84	116
หนองคาย	220	110	110	0	0	8	11	102	99
มหาสารคาม	312	149	163	0	0	149	163	0	0
ร้อยเอ็ด	181	97	84	0	0	24	20	73	64
กาฬสินธุ์	107	49	58	0	0	19	26	30	32
สกลนคร	268	131	137	0	0	71	73	60	64
นครพนม	105	44	61	0	0	13	28	31	33
มุกดาหาร	192	105	87	0	0	36	28	69	59

ตารางที่ 3.2 (ต่อ)

จังหวัด	รวมทั้งหมด			นักเรียน นักศึกษา		ประชาชนทั่วไป		ผู้ประกันตนกรณีว่างงาน	
	รวม	ชาย	หญิง	ชาย	หญิง	ชาย	หญิง	ชาย	หญิง
ภาคใต้	3,457	1,348	2,109	0	0	335	659	1,013	1,450
นครศรีธรรมราช	119	29	90	0	0	29	90	0	0
กระบี่	243	99	144	0	0	43	68	56	76
พังงา	323	106	217	0	0	33	103	73	114
ภูเก็ต	214	107	107	0	0	8	15	99	92
สุราษฎร์ธานี	227	95	132	0	0	42	61	53	71
ระนอง	243	100	143	0	0	55	72	45	71
ชุมพร	372	177	195	0	0	48	34	129	161
สงขลา	149	47	102	0	0	3	23	44	79
สตูล	232	47	185	0	0	5	24	42	161
ตรัง	490	171	319	0	0	28	84	143	235
พัทลุง	273	124	149	0	0	0	0	124	149
ปัตตานี	196	59	137	0	0	24	36	35	101
ยะลา	175	83	92	0	0	12	28	71	64
นราธิวาส	201	104	97	0	0	5	21	99	76

ตารางที่ 3.3 การส่งเสริมการมีงานทำให้ทหารกองประจำการที่จะปลดเป็นทหารกองหนุน จำแนกตามจังหวัด

ทั้ราชอาณาจักร

ไตรมาสที่ 3 ประจำปีงบประมาณ 2563 (เมษายน - มิถุนายน 2563)

จังหวัด	กิจกรรมส่งเสริมการมีงานทำให้ทหารกองประจำการที่จะปลดเป็นทหารกองหนุน							
	ผู้เข้าร่วมงาน	ส่งเสริมอาชีพและ ทดลองปฏิบัติ	ผู้เข้าฟังการ บรรยาย / อภิปราย	รับคำปรึกษา/แนะ แนวอาชีพ	ทดสอบวัด บุคลิกภาพ	เผยแพร่เอกสาร		
	(คน)	(คน)	(คน)	(คน)	(คน)	แผ่น	ฉบับ	เล่ม
ทั้ราชอาณาจักร	787	700	787	308	747	1,935	1,100	700
กรุงเทพมหานคร	0	0	0	0	0	0	0	0
ภูมิภาค	787	700	787	308	747	1,935	1,100	700
ปริมณฑล	0	0	0	0	0	0	0	0
ภาคกลาง	400	400	400	0	400	800	800	400
ภาคเหนือ	0	0	0	0	0	0	0	0
ภาคตะวันออกเฉียงเหนือ	0	0	0	0	0	0	0	0
ภาคใต้	387	300	387	308	347	1,135	300	300
กรุงเทพมหานคร	0	0	0	0	0	0	0	0
กองส่งเสริมการมีงานทำ	0	0	0	0	0	0	0	0
สจก.พื้นที่ 1-10	0	0	0	0	0	0	0	0
สจก. 1 (สาทร)	0	0	0	0	0	0	0	0
สจก. 2 (ราษฎร์บูรณะ)	0	0	0	0	0	0	0	0
สจก. 3 (บางนา)	0	0	0	0	0	0	0	0

ตารางที่ 3.3 (ต่อ)

จังหวัด	กิจกรรมส่งเสริมการมีงานทำให้ทหารกองประจำการที่จะปลดเป็นทหารกองหนุน							
	ผู้เข้าร่วมงาน	ส่งเสริมอาชีพและ ทดลองปฏิบัติ	ผู้เข้าฟังการ บรรยาย / อภิปราย	รับคำปรึกษา/แนะ แนวอาชีพ	ทดสอบวัด บุคลิกภาพ	เผยแพร่เอกสาร		
	(คน)	(คน)	(คน)	(คน)	(คน)	แผ่น	ฉบับ	เล่ม
สจก. 4 (นวมินทร์)	0	0	0	0	0	0	0	0
สจก. 5 (มีนบุรี)	0	0	0	0	0	0	0	0
สจก. 6 (บางพลัด)	0	0	0	0	0	0	0	0
สจก. 7 (บรมราชชนนี)	0	0	0	0	0	0	0	0
สจก. 8 (ราชดำเนิน)	0	0	0	0	0	0	0	0
สจก. 9 (หลักสี่)	0	0	0	0	0	0	0	0
สจก. 10 (วิภาวดีรังสิต)	0	0	0	0	0	0	0	0
ปริมาณทล	0	0	0	0	0	0	0	0
สมุทรปราการ	0	0	0	0	0	0	0	0
นนทบุรี	0	0	0	0	0	0	0	0
ปทุมธานี	0	0	0	0	0	0	0	0
นครปฐม	0	0	0	0	0	0	0	0
สมุทรสาคร	0	0	0	0	0	0	0	0
ภาคกลาง	400	400	400	0	400	800	800	400
พระนครศรีอยุธยา	0	0	0	0	0	0	0	0
อ่างทอง	0	0	0	0	0	0	0	0
ลพบุรี	0	0	0	0	0	0	0	0
สิงห์บุรี	0	0	0	0	0	0	0	0
ชัยนาท	0	0	0	0	0	0	0	0

ตารางที่ 3.3 (ต่อ)

จังหวัด	กิจกรรมส่งเสริมการมีงานทำให้ทหารกองประจำการที่จะปลดเป็นทหารกองหนุน							
	ผู้เข้าร่วมงาน	ส่งเสริมอาชีพและทดลองปฏิบัติ	ผู้เข้าฟังการบรรยาย / อภิปราย	รับคำปรึกษา/แนะนำ แนวอาชีพ	ทดสอบวัด บุคลิกภาพ	เผยแพร่เอกสาร		
	(คน)	(คน)	(คน)	(คน)	(คน)	แผ่น	ฉบับ	เล่ม
สระบุรี	0	0	0	0	0	0	0	0
ชลบุรี	0	0	0	0	0	0	0	0
ระยอง	0	0	0	0	0	0	0	0
จันทบุรี	0	0	0	0	0	0	0	0
ตราด	0	0	0	0	0	0	0	0
ฉะเชิงเทรา	0	0	0	0	0	0	0	0
ปราจีนบุรี	400	400	400	0	400	800	800	400
นครนายก	0	0	0	0	0	0	0	0
สระแก้ว	0	0	0	0	0	0	0	0
ราชบุรี	0	0	0	0	0	0	0	0
กาญจนบุรี	0	0	0	0	0	0	0	0
สุพรรณบุรี	0	0	0	0	0	0	0	0
สมุทรสงคราม	0	0	0	0	0	0	0	0
เพชรบุรี	0	0	0	0	0	0	0	0
ประจวบคีรีขันธ์	0	0	0	0	0	0	0	0
ภาคเหนือ	0	0	0	0	0	0	0	0
เชียงใหม่	0	0	0	0	0	0	0	0
ลำพูน	0	0	0	0	0	0	0	0
ลำปาง	0	0	0	0	0	0	0	0

ตารางที่ 3.3 (ต่อ)

จังหวัด	กิจกรรมส่งเสริมการมีงานทำให้ทหารกองประจำการที่จะปลดเป็นทหารกองหนุน							
	ผู้เข้าร่วมงาน	ส่งเสริมอาชีพและ ทดลองปฏิบัติ	ผู้เข้าฟังการ บรรยาย / อภิปราย	รับคำปรึกษา/แนะ แนวอาชีพ	ทดสอบวัด บุคลิกภาพ	เผยแพร่เอกสาร		
	(คน)	(คน)	(คน)	(คน)	(คน)	แผ่น	ฉบับ	เล่ม
อุดรดิตถ์	0	0	0	0	0	0	0	0
แพร่	0	0	0	0	0	0	0	0
น่าน	0	0	0	0	0	0	0	0
พะเยา	0	0	0	0	0	0	0	0
เชียงราย	0	0	0	0	0	0	0	0
แม่ฮ่องสอน	0	0	0	0	0	0	0	0
นครสวรรค์	0	0	0	0	0	0	0	0
อุทัยธานี	0	0	0	0	0	0	0	0
กำแพงเพชร	0	0	0	0	0	0	0	0
ตาก	0	0	0	0	0	0	0	0
สุโขทัย	0	0	0	0	0	0	0	0
พิษณุโลก	0	0	0	0	0	0	0	0
พิจิตร	0	0	0	0	0	0	0	0
เพชรบูรณ์	0	0	0	0	0	0	0	0
ภาคตะวันออกเฉียงเหนือ	0	0	0	0	0	0	0	0
นครราชสีมา	0	0	0	0	0	0	0	0
บุรีรัมย์	0	0	0	0	0	0	0	0
สุรินทร์	0	0	0	0	0	0	0	0
ศรีสะเกษ	0	0	0	0	0	0	0	0

ตารางที่ 3.3 (ต่อ)

จังหวัด	กิจกรรมส่งเสริมการมีงานทำให้ทหารกองประจำการที่จะปลดเป็นทหารกองหนุน							
	ผู้เข้าร่วมงาน	ส่งเสริมอาชีพและ ทดลองปฏิบัติ	ผู้เข้าฟังการ บรรยาย / อภิปราย	รับคำปรึกษา/แนะ แนวอาชีพ	ทดสอบวัด บุคลิกภาพ	เผยแพร่เอกสาร		
	(คน)	(คน)	(คน)	(คน)	(คน)	แผ่น	ฉบับ	เล่ม
อุบลราชธานี	0	0	0	0	0	0	0	0
ยโสธร	0	0	0	0	0	0	0	0
ชัยภูมิ	0	0	0	0	0	0	0	0
อำนาจเจริญ	0	0	0	0	0	0	0	0
บึงกาฬ	0	0	0	0	0	0	0	0
หนองบัวลำภู	0	0	0	0	0	0	0	0
ขอนแก่น	0	0	0	0	0	0	0	0
อุดรธานี	0	0	0	0	0	0	0	0
เลย	0	0	0	0	0	0	0	0
หนองคาย	0	0	0	0	0	0	0	0
มหาสารคาม	0	0	0	0	0	0	0	0
ร้อยเอ็ด	0	0	0	0	0	0	0	0
กาฬสินธุ์	0	0	0	0	0	0	0	0
สกลนคร	0	0	0	0	0	0	0	0
นครพนม	0	0	0	0	0	0	0	0
มุกดาหาร	0	0	0	0	0	0	0	0
ภาคใต้	387	300	387	308	347	1,135	300	300
นครศรีธรรมราช	0	0	0	0	0	0	0	0
กระบี่	0	0	0	0	0	0	0	0

ตารางที่ 3.3 (ต่อ)

จังหวัด	กิจกรรมส่งเสริมการมีงานทำให้ทหารกองประจำการที่จะปลดเป็นทหารกองหนุน							
	ผู้เข้าร่วมงาน	ส่งเสริมอาชีพและ ทดลองปฏิบัติ	ผู้เข้าฟังการ บรรยาย / อภิปราย	รับคำปรึกษา/แนะ แนวอาชีพ	ทดสอบวัด บุคลิกภาพ	เผยแพร่เอกสาร		
	(คน)	(คน)	(คน)	(คน)	(คน)	แผ่น	ฉบับ	เล่ม
พังงา	0	0	0	0	0	0	0	0
ภูเก็ต	0	0	0	0	0	0	0	0
สุราษฎร์ธานี	0	0	0	0	0	0	0	0
ระนอง	100	100	100	100	60	300	100	100
ชุมพร	0	0	0	0	0	0	0	0
สงขลา	0	0	0	0	0	0	0	0
สตูล	0	0	0	0	0	0	0	0
ตรัง	0	0	0	0	0	0	0	0
พัทลุง	200	200	200	200	200	400	200	200
ปัตตานี	87	0	87	8	87	435	0	0
ยะลา	0	0	0	0	0	0	0	0
นราธิวาส	0	0	0	0	0	0	0	0

ตารางที่ 3.4 แผนแนวอาชีพและส่งเสริมอาชีพให้เด็กและเยาวชนในสถานพินิจ ผู้ถูกคุมประพฤติ และผู้ต้องขัง

จำแนกตามจังหวัด ทวีราชอาณาจักร

ไตรมาสที่ 3 ประจำปีงบประมาณ 2563 (เมษายน - มิถุนายน 2563)

จังหวัด	กิจกรรมแนวอาชีพและส่งเสริมอาชีพให้เด็กและเยาวชนในสถานพินิจ ผู้ถูกคุมประพฤติ และผู้ต้องขัง																								
	รวมผู้เข้าร่วมกิจกรรม ทั้งสิ้น			ผู้เข้าร่วมกิจกรรม						ส่งเสริมอาชีพและทดลอง ปฏิบัติ			เข้ารับฟังบรรยายเกี่ยวกับ อาชีพ			รับคำปรึกษา/แนะแนว อาชีพ			ทดสอบวัดบุคลิกภาพ			เผยแพร่เอกสาร			
				เด็กและเยาวชนในสถาน พินิจ ผู้ถูกคุมประพฤติ			ผู้ต้องขัง																		
	ชาย	หญิง	รวม	ชาย	หญิง	รวม	ชาย	หญิง	รวม	ชาย	หญิง	รวม	ชาย	หญิง	รวม	ชาย	หญิง	รวม	ชาย	หญิง	รวม	แผ่น	ฉบับ	เล่ม	
ทวีราชอาณาจักร	1,047	338	1,385	312	34	346	735	304	1,039	998	327	1,325	1,031	294	1,325	745	294	1,039	469	201	670	2,814	1,316	347	
กรุงเทพมหานคร	0	0	0	0	0	0	0	0	0	0	0	0	0	0	0	10	0	10	0	0	0	0	0	0	
ภูมิภาค	1,047	338	1,385	312	34	346	735	304	1,039	998	327	1,325	1,031	294	1,325	735	294	1,029	469	201	670	2,814	1,316	347	
ปริมณฑล	50	0	50	0	0	0	50	0	50	50	0	50	50	0	50	105	0	105	0	0	0	0	50	0	
ภาคกลาง	500	163	663	181	3	184	319	160	479	500	163	663	500	163	663	424	163	587	382	131	513	1,098	839	150	
ภาคเหนือ	32	68	100	32	18	50	0	50	50	32	68	100	32	68	100	32	68	100	32	66	98	200	0	0	
ภาคตะวันออกเฉียงเหนือ	465	107	572	99	13	112	366	94	460	416	96	512	449	63	512	174	63	237	55	4	59	1,516	427	197	
ภาคใต้	0	0	0	0	0	0	0	0	0	0	0	0	0	0	0	0	0	0	0	0	0	0	0	0	
กรุงเทพมหานคร	0	0	0	0	0	0	0	0	0	0	0	0	0	0	0	10	0	10	0	0	0	0	0	0	
กองส่งเสริมการมีงานทำ	0	0	0	0	0	0	0	0	0	0	0	0	0	0	0	0	0	0	0	0	0	0	0	0	
สจก.พื้นที่ 1-10	0	0	0	0	0	0	0	0	0	0	0	0	0	0	0	10	0	10	0	0	0	0	0	0	
สจก. 1 (สาทร)	0	0	0	0	0	0	0	0	0	0	0	0	0	0	0	0	0	0	0	0	0	0	0	0	
สจก. 2 (ราชบุรีบูรณะ)	0	0	0	0	0	0	0	0	0	0	0	0	0	0	0	0	0	0	0	0	0	0	0	0	
สจก. 3 (บางนา)	0	0	0	0	0	0	0	0	0	0	0	0	0	0	0	0	0	0	0	0	0	0	0	0	
สจก. 4 (นวมินทร์)	0	0	0	0	0	0	0	0	0	0	0	0	0	0	0	0	0	0	0	0	0	0	0	0	
สจก. 5 (มีนบุรี)	0	0	0	0	0	0	0	0	0	0	0	0	0	0	0	0	0	0	0	0	0	0	0	0	
สจก. 6 (บางพลัด)	0	0	0	0	0	0	0	0	0	0	0	0	0	0	0	0	0	0	0	0	0	0	0	0	
สจก. 7 (บรมราชชนนี)	0	0	0	0	0	0	0	0	0	0	0	0	0	0	0	0	0	0	0	0	0	0	0	0	
สจก. 8 (ราชดำเนิน)	0	0	0	0	0	0	0	0	0	0	0	0	0	0	0	0	0	0	0	0	0	0	0	0	

ตารางที่ 3.4 (ต่อ)

จังหวัด	กิจกรรมแนะแนวอาชีพและส่งเสริมอาชีพให้เด็กและเยาวชนในสถานพินิจ ผู้ถูกคุมประพฤติ และผู้ต้องขัง																							
	รวมผู้เข้าร่วมกิจกรรมทั้งสิ้น			ผู้เข้าร่วมกิจกรรม						ส่งเสริมอาชีพและทดลองปฏิบัติ			เข้ารับฟังบรรยายเกี่ยวกับอาชีพ			รับคำปรึกษา/แนะแนวอาชีพ			ทดสอบวัดบุคลิกภาพ			เผยแพร่เอกสาร		
				เด็กและเยาวชนในสถานพินิจ ผู้ถูกคุมประพฤติ			ผู้ต้องขัง																	
	ชาย	หญิง	รวม	ชาย	หญิง	รวม	ชาย	หญิง	รวม	ชาย	หญิง	รวม	ชาย	หญิง	รวม	ชาย	หญิง	รวม	ชาย	หญิง	รวม	แผ่น	ฉบับ	เล่ม
สจก. 9 (หลักสี่)	0	0	0	0	0	0	0	0	0	0	0	0	0	0	0	10	0	10	0	0	0	0	0	0
สจก. 10 (วิภาวดีรังสิต)	0	0	0	0	0	0	0	0	0	0	0	0	0	0	0	0	0	0	0	0	0	0	0	0
ปริมาณ	50	0	50	0	0	0	50	0	50	50	0	50	50	0	50	105	0	105	0	0	0	0	0	0
สมุทรปราการ	0	0	0	0	0	0	0	0	0	0	0	0	0	0	0	0	0	0	0	0	0	0	0	0
นนทบุรี	50	0	50	0	0	0	50	0	50	50	0	50	50	0	50	0	0	0	0	0	0	0	50	0
ปทุมธานี	0	0	0	0	0	0	0	0	0	0	0	0	0	0	0	0	0	0	0	0	0	0	0	0
นครปฐม	0	0	0	0	0	0	0	0	0	0	0	0	0	0	0	105	0	105	0	0	0	0	0	0
สมุทรสาคร	0	0	0	0	0	0	0	0	0	0	0	0	0	0	0	0	0	0	0	0	0	0	0	0
ภาคกลาง	500	163	663	181	3	184	319	160	479	500	163	663	500	163	663	424	163	587	382	131	513	1,098	839	150
พระนครศรีอยุธยา	101	3	104	101	3	104	0	0	0	101	3	104	101	3	104	25	3	28	101	3	104	104	60	50
อ่างทอง	43	7	50	0	0	0	43	7	50	43	7	50	43	7	50	43	7	50	0	0	0	0	50	0
ลพบุรี	0	0	0	0	0	0	0	0	0	0	0	0	0	0	0	0	0	0	0	0	0	0	0	0
สิงห์บุรี	0	0	0	0	0	0	0	0	0	0	0	0	0	0	0	0	0	0	0	0	0	0	0	0
ชัยนาท	0	0	0	0	0	0	0	0	0	0	0	0	0	0	0	0	0	0	0	0	0	0	0	0
สระบุรี	0	0	0	0	0	0	0	0	0	0	0	0	0	0	0	0	0	0	0	0	0	0	0	0
ชลบุรี	0	0	0	0	0	0	0	0	0	0	0	0	0	0	0	0	0	0	0	0	0	0	0	0
ระยอง	0	0	0	0	0	0	0	0	0	0	0	0	0	0	0	0	0	0	0	0	0	0	0	0
จันทบุรี	0	0	0	0	0	0	0	0	0	0	0	0	0	0	0	0	0	0	0	0	0	0	0	0
ตราด	0	0	0	0	0	0	0	0	0	0	0	0	0	0	0	0	0	0	0	0	0	0	0	0
ฉะเชิงเทรา	0	0	0	0	0	0	0	0	0	0	0	0	0	0	0	0	0	0	0	0	0	0	0	0
ปราจีนบุรี	0	0	0	0	0	0	0	0	0	0	0	0	0	0	0	0	0	0	0	0	0	0	0	0
นครนายก	0	0	0	0	0	0	0	0	0	0	0	0	0	0	0	0	0	0	0	0	0	0	0	0
สระแก้ว	0	0	0	0	0	0	0	0	0	0	0	0	0	0	0	0	0	0	0	0	0	0	0	0
ราชบุรี	0	100	100	0	0	0	0	100	100	0	100	100	0	100	100	0	100	100	0	100	100	105	0	0

ตารางที่ 3.4 (ต่อ)

จังหวัด	กิจกรรมแนะแนวอาชีพและส่งเสริมอาชีพให้เด็กและเยาวชนในสถานพินิจ ผู้ถูกคุมประพฤติ และผู้ต้องขัง																							
	รวมผู้เข้าร่วมกิจกรรมทั้งสิ้น			ผู้เข้าร่วมกิจกรรม						ส่งเสริมอาชีพและทดลองปฏิบัติ			เข้ารับฟังบรรยายเกี่ยวกับอาชีพ			รับคำปรึกษา/แนะแนวอาชีพ			ทดสอบวัดบุคลิกภาพ			เผยแพร่เอกสาร		
				เด็กและเยาวชนในสถานพินิจ ผู้ถูกคุมประพฤติ			ผู้ต้องขัง																	
	ชาย	หญิง	รวม	ชาย	หญิง	รวม	ชาย	หญิง	รวม	ชาย	หญิง	รวม	ชาย	หญิง	รวม	ชาย	หญิง	รวม	ชาย	หญิง	รวม	แผ่น	ฉบับ	เล่ม
กาญจนบุรี	0	0	0	0	0	0	0	0	0	0	0	0	0	0	0	0	0	0	0	0	0	0	0	0
สุพรรณบุรี	0	0	0	0	0	0	0	0	0	0	0	0	0	0	0	0	0	0	0	0	0	0	0	0
สมุทรสงคราม	75	25	100	0	0	0	75	25	100	75	25	100	75	25	100	75	25	100	0	0	0	100	100	100
เพชรบุรี	281	28	309	80	0	80	201	28	229	281	28	309	281	28	309	281	28	309	281	28	309	789	629	0
ประจวบคีรีขันธ์	0	0	0	0	0	0	0	0	0	0	0	0	0	0	0	0	0	0	0	0	0	0	0	0
ภาคเหนือ	32	68	100	32	18	50	0	50	50	32	68	100	32	68	100	32	68	100	32	66	98	200	0	0
เชียงใหม่	0	0	0	0	0	0	0	0	0	0	0	0	0	0	0	0	0	0	0	0	0	0	0	0
ลำพูน	0	0	0	0	0	0	0	0	0	0	0	0	0	0	0	0	0	0	0	0	0	0	0	0
ลำปาง	0	0	0	0	0	0	0	0	0	0	0	0	0	0	0	0	0	0	0	0	0	0	0	0
อุตรดิตถ์	32	68	100	32	18	50	0	50	50	32	68	100	32	68	100	32	68	100	32	66	98	200	0	0
แพร่	0	0	0	0	0	0	0	0	0	0	0	0	0	0	0	0	0	0	0	0	0	0	0	0
น่าน	0	0	0	0	0	0	0	0	0	0	0	0	0	0	0	0	0	0	0	0	0	0	0	0
พะเยา	0	0	0	0	0	0	0	0	0	0	0	0	0	0	0	0	0	0	0	0	0	0	0	0
เชียงราย	0	0	0	0	0	0	0	0	0	0	0	0	0	0	0	0	0	0	0	0	0	0	0	0
แม่ฮ่องสอน	0	0	0	0	0	0	0	0	0	0	0	0	0	0	0	0	0	0	0	0	0	0	0	0
นครสวรรค์	0	0	0	0	0	0	0	0	0	0	0	0	0	0	0	0	0	0	0	0	0	0	0	0
อุทัยธานี	0	0	0	0	0	0	0	0	0	0	0	0	0	0	0	0	0	0	0	0	0	0	0	0
กำแพงเพชร	0	0	0	0	0	0	0	0	0	0	0	0	0	0	0	0	0	0	0	0	0	0	0	0
ตาก	0	0	0	0	0	0	0	0	0	0	0	0	0	0	0	0	0	0	0	0	0	0	0	0
สุโขทัย	0	0	0	0	0	0	0	0	0	0	0	0	0	0	0	0	0	0	0	0	0	0	0	0
พิษณุโลก	0	0	0	0	0	0	0	0	0	0	0	0	0	0	0	0	0	0	0	0	0	0	0	0
พิจิตร	0	0	0	0	0	0	0	0	0	0	0	0	0	0	0	0	0	0	0	0	0	0	0	0
เพชรบูรณ์	0	0	0	0	0	0	0	0	0	0	0	0	0	0	0	0	0	0	0	0	0	0	0	0

ตารางที่ 3.4 (ต่อ)

จังหวัด	กิจกรรมแนะแนวอาชีพและส่งเสริมอาชีพให้เด็กและเยาวชนในสถานพินิจ ผู้ถูกคุมประพฤติ และผู้ต้องขัง																							
	รวมผู้เข้าร่วมกิจกรรมทั้งสิ้น			ผู้เข้าร่วมกิจกรรม						ส่งเสริมอาชีพและทดลองปฏิบัติ			เข้ารับฟังบรรยายเกี่ยวกับอาชีพ			รับคำปรึกษา/แนะแนวอาชีพ			ทดสอบวัดบุคลิกภาพ			เผยแพร่เอกสาร		
				เด็กและเยาวชนในสถานพินิจ ผู้ถูกคุมประพฤติ			ผู้ต้องขัง																	
	ชาย	หญิง	รวม	ชาย	หญิง	รวม	ชาย	หญิง	รวม	ชาย	หญิง	รวม	ชาย	หญิง	รวม	ชาย	หญิง	รวม	ชาย	หญิง	รวม	แผ่น	ฉบับ	เล่ม
ภาคตะวันออกเฉียงเหนือ	465	107	572	99	13	112	366	94	460	416	96	512	449	63	512	174	63	237	55	4	59	1,516	427	197
นครราชสีมา	300	0	300	0	0	0	300	0	300	300	0	300	300	0	300	25	0	25	0	0	0	300	300	0
บุรีรัมย์	0	0	0	0	0	0	0	0	0	0	0	0	0	0	0	0	0	0	0	0	0	0	0	0
สุรินทร์	0	0	0	0	0	0	0	0	0	0	0	0	0	0	0	0	0	0	0	0	0	0	0	0
ศรีสะเกษ	50	2	52	50	2	52	0	0	0	50	2	52	50	2	52	50	2	52	50	2	52	156	52	52
อุบลราชธานี	0	0	0	0	0	0	0	0	0	0	0	0	0	0	0	0	0	0	0	0	0	0	0	0
ยโสธร	0	0	0	0	0	0	0	0	0	0	0	0	0	0	0	0	0	0	0	0	0	0	0	0
ชัยภูมิ	0	0	0	0	0	0	0	0	0	0	0	0	0	0	0	0	0	0	0	0	0	0	0	0
อำนาจเจริญ	0	0	0	0	0	0	0	0	0	0	0	0	0	0	0	0	0	0	0	0	0	0	0	0
บึงกาฬ	0	0	0	0	0	0	0	0	0	0	0	0	0	0	0	0	0	0	0	0	0	0	0	0
หนองบัวลำภู	0	0	0	0	0	0	0	0	0	0	0	0	0	0	0	0	0	0	0	0	0	0	0	0
ขอนแก่น	0	0	0	0	0	0	0	0	0	0	0	0	0	0	0	0	0	0	0	0	0	0	0	0
อุดรธานี	0	0	0	0	0	0	0	0	0	0	0	0	0	0	0	0	0	0	0	0	0	0	0	0
เลย	0	0	0	0	0	0	0	0	0	0	0	0	0	0	0	0	0	0	0	0	0	0	0	0
หนองคาย	0	0	0	0	0	0	0	0	0	0	0	0	0	0	0	0	0	0	0	0	0	0	0	0
มหาสารคาม	16	44	60	0	0	0	16	44	60	16	44	60	0	0	0	0	0	0	0	0	0	800	0	10
ร้อยเอ็ด	0	0	0	0	0	0	0	0	0	0	0	0	0	0	0	0	0	0	0	0	0	0	0	0
กาฬสินธุ์	49	11	60	49	11	60	0	0	0	0	0	0	49	11	60	49	11	60	5	2	7	60	75	35
สกลนคร	50	50	100	0	0	0	50	50	100	50	50	100	50	50	100	50	50	100	0	0	0	200	0	100
นครพนม	0	0	0	0	0	0	0	0	0	0	0	0	0	0	0	0	0	0	0	0	0	0	0	0
มุกดาหาร	0	0	0	0	0	0	0	0	0	0	0	0	0	0	0	0	0	0	0	0	0	0	0	0
ภาคใต้	0	0	0	0	0	0	0	0	0	0	0	0	0	0	0	0	0	0	0	0	0	0	0	0
นครศรีธรรมราช	0	0	0	0	0	0	0	0	0	0	0	0	0	0	0	0	0	0	0	0	0	0	0	0

ตารางที่ 3.4 (ต่อ)

จังหวัด	กิจกรรมแนะแนวอาชีพและส่งเสริมอาชีพให้เด็กและเยาวชนในสถานพินิจ ผู้ถูกคุมประพฤติ และผู้ต้องขัง																								
	รวมผู้เข้าร่วมกิจกรรมทั้งสิ้น			ผู้เข้าร่วมกิจกรรม						ส่งเสริมอาชีพและทดลองปฏิบัติ			เข้ารับฟังบรรยายเกี่ยวกับอาชีพ			รับคำปรึกษา/แนะแนวอาชีพ			ทดสอบวัดบุคลิกภาพ			เผยแพร่เอกสาร			
				เด็กและเยาวชนในสถานพินิจ ผู้ถูกคุมประพฤติ			ผู้ต้องขัง																		
	ชาย	หญิง	รวม	ชาย	หญิง	รวม	ชาย	หญิง	รวม	ชาย	หญิง	รวม	ชาย	หญิง	รวม	ชาย	หญิง	รวม	ชาย	หญิง	รวม	แผ่น	ฉบับ	เล่ม	
กระบี่	0	0	0	0	0	0	0	0	0	0	0	0	0	0	0	0	0	0	0	0	0	0	0	0	0
พังงา	0	0	0	0	0	0	0	0	0	0	0	0	0	0	0	0	0	0	0	0	0	0	0	0	0
ภูเก็ต	0	0	0	0	0	0	0	0	0	0	0	0	0	0	0	0	0	0	0	0	0	0	0	0	0
สุราษฎร์ธานี	0	0	0	0	0	0	0	0	0	0	0	0	0	0	0	0	0	0	0	0	0	0	0	0	0
ระนอง	0	0	0	0	0	0	0	0	0	0	0	0	0	0	0	0	0	0	0	0	0	0	0	0	0
ชุมพร	0	0	0	0	0	0	0	0	0	0	0	0	0	0	0	0	0	0	0	0	0	0	0	0	0
สงขลา	0	0	0	0	0	0	0	0	0	0	0	0	0	0	0	0	0	0	0	0	0	0	0	0	0
สตูล	0	0	0	0	0	0	0	0	0	0	0	0	0	0	0	0	0	0	0	0	0	0	0	0	0
ตรัง	0	0	0	0	0	0	0	0	0	0	0	0	0	0	0	0	0	0	0	0	0	0	0	0	0
พัทลุง	0	0	0	0	0	0	0	0	0	0	0	0	0	0	0	0	0	0	0	0	0	0	0	0	0
ปัตตานี	0	0	0	0	0	0	0	0	0	0	0	0	0	0	0	0	0	0	0	0	0	0	0	0	0
ยะลา	0	0	0	0	0	0	0	0	0	0	0	0	0	0	0	0	0	0	0	0	0	0	0	0	0
นราธิวาส	0	0	0	0	0	0	0	0	0	0	0	0	0	0	0	0	0	0	0	0	0	0	0	0	0

ตารางที่ 3.5 สร้างเครือข่ายการแนะแนวอาชีพ จำแนกตามจังหวัด

ทั่วประเทศ

ไตรมาสที่ 3 ประจำปีงบประมาณ 2563 (เมษายน - มิถุนายน 2563)

จังหวัด	กิจกรรมสร้างเครือข่ายการแนะแนวอาชีพ			
	ผู้เข้าร่วมสัมมนา			
	จำนวน / แห่ง	ชาย	หญิง	รวม
ทั่วประเทศ	193	84	252	336
กรุงเทพมหานคร	0	0	0	0
ภูมิภาค	193	84	252	336
ปริมณฑล	0	0	0	0
ภาคกลาง	191	74	197	271
ภาคเหนือ	0	0	0	0
ภาคตะวันออกเฉียงเหนือ	2	10	55	65
ภาคใต้	0	0	0	0
กรุงเทพมหานคร	0	0	0	0
กองส่งเสริมการมีงานทำ	0	0	0	0
สจก.พื้นที่ 1-10	0	0	0	0
สจก. 1 (สาทร)	0	0	0	0
สจก. 2 (ราชบุรีบูรณะ)	0	0	0	0
สจก. 3 (บางนา)	0	0	0	0
สจก. 4 (นวมินทร์)	0	0	0	0
สจก. 5 (มีนบุรี)	0	0	0	0
สจก. 6 (บางพลัด)	0	0	0	0
สจก. 7 (บรมราชชนนี)	0	0	0	0
สจก. 8 (ราชดำเนิน)	0	0	0	0
สจก. 9 (หลักสี่)	0	0	0	0
สจก. 10 (วิภาวดีรังสิต)	0	0	0	0
ปริมณฑล	0	0	0	0
สมุทรปราการ	0	0	0	0

ตารางที่ 3.5 (ต่อ)

จังหวัด	กิจกรรมสร้างเครือข่ายการแนะแนวอาชีพ			
	ผู้เข้าร่วมสัมมนา			
	จำนวน / แห่ง	ชาย	หญิง	รวม
นนทบุรี	0	0	0	0
ปทุมธานี	0	0	0	0
นครปฐม	0	0	0	0
สมุทรสาคร	0	0	0	0
ภาคกลาง	191	74	197	271
พระนครศรีอยุธยา	0	0	0	0
อ่างทอง	53	18	48	66
ลพบุรี	0	0	0	0
สิงห์บุรี	0	0	0	0
ชัยนาท	0	0	0	0
สระบุรี	0	0	0	0
ชลบุรี	0	0	0	0
ระยอง	0	0	0	0
จันทบุรี	0	0	0	0
ตราด	0	0	0	0
ฉะเชิงเทรา	0	0	0	0
ปราจีนบุรี	0	0	0	0
นครนายก	54	23	43	66
สระแก้ว	0	0	0	0
ราชบุรี	0	0	0	0
กาญจนบุรี	0	0	0	0
สุพรรณบุรี	0	0	0	0
สมุทรสงคราม	36	9	57	66
เพชรบุรี	48	24	49	73
ประจวบคีรีขันธ์	0	0	0	0
ภาคเหนือ	0	0	0	0
เชียงใหม่	0	0	0	0
ลำพูน	0	0	0	0

ตารางที่ 3.5 (ต่อ)

จังหวัด	กิจกรรมสร้างเครือข่ายการแนะแนวอาชีพ			
	ผู้เข้าร่วมสัมมนา			
	จำนวน / แห่ง	ชาย	หญิง	รวม
ลำปาง	0	0	0	0
อุตรดิตถ์	0	0	0	0
แพร่	0	0	0	0
น่าน	0	0	0	0
พะเยา	0	0	0	0
เชียงราย	0	0	0	0
แม่ฮ่องสอน	0	0	0	0
นครสวรรค์	0	0	0	0
อุทัยธานี	0	0	0	0
กำแพงเพชร	0	0	0	0
ตาก	0	0	0	0
สุโขทัย	0	0	0	0
พิษณุโลก	0	0	0	0
พิจิตร	0	0	0	0
เพชรบูรณ์	0	0	0	0
ภาคตะวันออกเฉียงเหนือ	2	10	55	65
นครราชสีมา	0	0	0	0
บุรีรัมย์	0	0	0	0
สุรินทร์	0	0	0	0
ศรีสะเกษ	0	0	0	0
อุบลราชธานี	0	0	0	0
ยโสธร	0	0	0	0
ชัยภูมิ	0	0	0	0
อำนาจเจริญ	0	0	0	0
บึงกาฬ	0	0	0	0
หนองบัวลำภู	0	0	0	0
ขอนแก่น	0	0	0	0
อุดรธานี	0	0	0	0

ตารางที่ 3.5 (ต่อ)

จังหวัด	กิจกรรมสร้างเครือข่ายการแนะแนวอาชีพ			
	ผู้เข้าร่วมสัมมนา			
	จำนวน / แห่ง	ชาย	หญิง	รวม
เลย	0	0	0	0
หนองคาย	0	0	0	0
มหาสารคาม	0	0	0	0
ร้อยเอ็ด	2	10	55	65
กาฬสินธุ์	0	0	0	0
สกลนคร	0	0	0	0
นครพนม	0	0	0	0
มุกดาหาร	0	0	0	0
ภาคใต้	0	0	0	0
นครศรีธรรมราช	0	0	0	0
กระบี่	0	0	0	0
พังงา	0	0	0	0
ภูเก็ต	0	0	0	0
สุราษฎร์ธานี	0	0	0	0
ระนอง	0	0	0	0
ชุมพร	0	0	0	0
สงขลา	0	0	0	0
สตูล	0	0	0	0
ตรัง	0	0	0	0
พัทลุง	0	0	0	0
ปัตตานี	0	0	0	0
ยะลา	0	0	0	0
นราธิวาส	0	0	0	0

ตารางที่ 3.6 ส่งเสริมการรับงานไปทำที่บ้าน จำแนกตามจังหวัด

ทั่วราชอาณาจักร

ไตรมาสที่ 3 ประจำปีงบประมาณ 2563 (เมษายน - มิถุนายน 2563)

จังหวัด	กิจกรรมส่งเสริมการรับงานไปทำที่บ้าน																								
	ผู้ได้รับการส่งเสริมฯ											จดทะเบียนเป็นผู้รับงานไปทำที่บ้าน (คน)									ออกติดต่อ สถาน ประกอบการ (แห่ง)	ออก เยี่ยม ผู้รับงาน ไปทำที่ บ้าน (ครั้ง)	เผยแพร่เอกสาร		
	รวมผู้ร่วมกิจกรรม (1)+(2)+(3)			ประชาชนทั่วไปที่ ประสงค์จะรับงานฯ (1) (คน)			กลุ่มผู้รับงาน/ ผู้รับงานฯ (2) (คน)			ผู้มีบัตรสวัสดิการ แห่งรัฐ (3) (คน)			รายกลุ่ม			รายบุคคล									
	ชาย	หญิง	รวม	ชาย	หญิง	รวม	ชาย	หญิง	รวม	ชาย	หญิง	รวม	กลุ่ม	ชาย	หญิง	รวม	ชาย	หญิง	รวม	ชาย	หญิง	รวม	แผ่น	ฉบับ	เล่ม
ทั่วราชอาณาจักร	18	213	231	2	85	87	15	120	135	1	8	9	27	34	181	215	3	27	30	87	205	4,861	1,257	227	
กรุงเทพมหานคร	3	17	20	1	10	11	2	7	9	0	0	0	1	2	3	5	0	0	0	8	14	50	70	10	
ภูมิภาค	15	196	211	1	75	76	13	113	126	1	8	9	26	32	178	210	3	27	30	79	191	4,811	1,187	217	
ปริมณฑล	1	13	14	0	13	13	1	0	1	0	0	0	0	0	0	0	0	1	1	2	1	0	4	0	
ภาคกลาง	4	32	36	0	0	0	4	32	36	0	0	0	3	9	19	28	0	0	0	8	40	2,343	166	43	
ภาคเหนือ	1	42	43	1	30	31	0	12	12	0	0	0	13	11	107	118	3	25	28	53	58	1,183	443	63	
ภาคตะวันออกเฉียงเหนือ	5	60	65	0	21	21	5	39	44	0	0	0	7	8	35	43	0	0	0	11	58	1,037	425	87	
ภาคใต้	4	49	53	0	11	11	3	30	33	1	8	9	3	4	17	21	0	1	1	5	34	248	149	24	
กรุงเทพมหานคร	3	17	20	1	10	11	2	7	9	0	0	0	1	2	3	5	0	0	0	8	14	50	70	10	
กองส่งเสริมการมีงานทำ สจก.พื้นที่ 1-10	0	0	0	0	0	0	0	0	0	0	0	0	0	0	0	0	0	0	0	0	0	0	0	0	
สจก. 1 (สาทร)	0	0	0	0	0	0	0	0	0	0	0	0	0	0	0	0	0	0	0	0	0	0	0	0	
สจก. 2 (ราษฎร์บูรณะ)	3	7	10	1	4	5	2	3	5	0	0	0	1	2	3	5	0	0	0	8	2	30	0	10	
สจก. 3 (บางนา)	0	0	0	0	0	0	0	0	0	0	0	0	0	0	0	0	0	0	0	0	0	0	0	0	
สจก. 4 (นวมินทร์)	0	0	0	0	0	0	0	0	0	0	0	0	0	0	0	0	0	0	0	0	0	0	0	0	
สจก. 5 (มีนบุรี)	0	0	0	0	0	0	0	0	0	0	0	0	0	0	0	0	0	0	0	0	10	0	50	0	
สจก. 6 (บางพลัด)	0	0	0	0	0	0	0	0	0	0	0	0	0	0	0	0	0	0	0	0	0	0	0	0	
สจก. 7 (บรมราชชนนี)	0	0	0	0	0	0	0	0	0	0	0	0	0	0	0	0	0	0	0	0	0	0	0	0	
สจก. 8 (ราชดำเนิน)	0	0	0	0	0	0	0	0	0	0	0	0	0	0	0	0	0	0	0	0	0	0	0	0	
สจก. 9 (หลักสี่)	0	0	0	0	0	0	0	0	0	0	0	0	0	0	0	0	0	0	0	0	2	20	20	0	

ตารางที่ 3.6 (ต่อ)

จังหวัด	กิจกรรมส่งเสริมการรับงานไปทำที่บ้าน																									
	ผู้ได้รับการส่งเสริมฯ												จดทะเบียนเป็นผู้รับงานไปทำที่บ้าน (คน)									ออกติดต่อ สถาน ประกอบการ (แห่ง)	ออก เยี่ยม ผู้รับงาน ไปทำที่ บ้าน (ครั้ง)	เผยแพร่เอกสาร		
	รวมผู้ร่วมกิจกรรม (1)+(2)+(3)			ประชาชนทั่วไปที่ ประสงค์จะรับงานฯ (1) (คน)			กลุ่มผู้รับงาน/ ผู้รับงานฯ (2) (คน)			ผู้มีบัตรสวัสดิการ แห่งรัฐ (3) (คน)			รายกลุ่ม			รายบุคคล										
	ชาย	หญิง	รวม	ชาย	หญิง	รวม	ชาย	หญิง	รวม	ชาย	หญิง	รวม	กลุ่ม	ชาย	หญิง	รวม	ชาย	หญิง	รวม							
สจก. 10 (วิภาวดีรังสิต)	0	10	10	0	6	6	0	4	4	0	0	0	0	0	0	0	0	0	0	0	0	0	0	0	0	0
ปริมณฑล	1	13	14	0	13	13	1	0	1	0	0	0	0	0	0	0	0	1	1	2	1	0	4	0		
สมุทรปราการ	0	0	0	0	0	0	0	0	0	0	0	0	0	0	0	0	0	0	0	0	0	0	0	0		
นนทบุรี	0	0	0	0	0	0	0	0	0	0	0	0	0	0	0	0	0	1	1	2	1	0	4	0		
ปทุมธานี	0	0	0	0	0	0	0	0	0	0	0	0	0	0	0	0	0	0	0	0	0	0	0	0		
นครปฐม	0	0	0	0	0	0	0	0	0	0	0	0	0	0	0	0	0	0	0	0	0	0	0	0		
สมุทรสาคร	1	13	14	0	13	13	1	0	1	0	0	0	0	0	0	0	0	0	0	0	0	0	0	0		
ภาคกลาง	4	32	36	0	0	0	4	32	36	0	0	0	3	9	19	28	0	0	0	8	40	2,343	166	43		
พระนครศรีอยุธยา	0	0	0	0	0	0	0	0	0	0	0	0	0	0	0	0	0	0	0	0	0	0	0	0		
อ่างทอง	0	0	0	0	0	0	0	0	0	0	0	0	0	0	0	0	0	0	0	4	6	5	4	0		
ลพบุรี	3	11	14	0	0	0	3	11	14	0	0	0	0	0	0	0	0	0	0	0	0	12	0	0		
สิงห์บุรี	0	0	0	0	0	0	0	0	0	0	0	0	1	3	3	6	0	0	0	0	7	32	32	23		
ชัยนาท	0	0	0	0	0	0	0	0	0	0	0	0	0	0	0	0	0	0	0	0	0	0	0	0		
สระบุรี	0	0	0	0	0	0	0	0	0	0	0	0	0	0	0	0	0	0	0	0	2	24	0	0		
ชลบุรี	0	0	0	0	0	0	0	0	0	0	0	0	0	0	0	0	0	0	0	0	0	0	0	0		
ระยอง	0	0	0	0	0	0	0	0	0	0	0	0	0	0	0	0	0	0	0	0	0	0	0	0		
จันทบุรี	0	0	0	0	0	0	0	0	0	0	0	0	0	0	0	0	0	0	0	0	0	0	0	0		
ตราด	0	0	0	0	0	0	0	0	0	0	0	0	1	0	10	10	0	0	0	0	2	20	20	10		
ฉะเชิงเทรา	0	0	0	0	0	0	0	0	0	0	0	0	0	0	0	0	0	0	0	0	0	0	0	0		
ปราจีนบุรี	0	0	0	0	0	0	0	0	0	0	0	0	0	0	0	0	0	0	0	4	4	0	0	0		
นครนายก	0	0	0	0	0	0	0	0	0	0	0	0	0	0	0	0	0	0	0	0	2	0	0	0		
สระแก้ว	0	0	0	0	0	0	0	0	0	0	0	0	0	0	0	0	0	0	0	0	0	0	0	0		
ราชบุรี	0	0	0	0	0	0	0	0	0	0	0	0	0	0	0	0	0	0	0	0	0	0	0	0		
กาญจนบุรี	0	0	0	0	0	0	0	0	0	0	0	0	0	0	0	0	0	0	0	0	9	0	0	0		

ตารางที่ 3.6 (ต่อ)

จังหวัด	กิจกรรมส่งเสริมการรับงานไปทำที่บ้าน																								
	ผู้ได้รับการส่งเสริมฯ											จดทะเบียนเป็นผู้รับงานไปทำที่บ้าน (คน)									ออกติดต่อ สถาน ประกอบการ (แห่ง)	ออก เยี่ยม ผู้รับงาน ไปทำที่ บ้าน (ครั้ง)	เผยแพร่เอกสาร		
	รวมผู้ร่วมกิจกรรม (1)+(2)+(3)			ประชาชนทั่วไปที่ ประสงค์จะรับงานฯ (1) (คน)			กลุ่มผู้รับงาน/ ผู้รับงานฯ (2) (คน)			ผู้มีบัตรสวัสดิการ แห่งรัฐ (3) (คน)			รายกลุ่ม			รายบุคคล									
	ชาย	หญิง	รวม	ชาย	หญิง	รวม	ชาย	หญิง	รวม	ชาย	หญิง	รวม	กลุ่ม	ชาย	หญิง	รวม	ชาย	หญิง	รวม						
แผ่น	ฉบับ	เล่ม																							
สุพรรณบุรี	1	9	10	0	0	0	1	9	10	0	0	0	1	6	6	12	0	0	0	0	5	2,150	40	10	
สมุทรสงคราม	0	0	0	0	0	0	0	0	0	0	0	0	0	0	0	0	0	0	0	0	0	0	0	0	
เพชรบุรี	0	0	0	0	0	0	0	0	0	0	0	0	0	0	0	0	0	0	0	0	0	0	0	0	
ประจวบคีรีขันธ์	0	12	12	0	0	0	0	12	12	0	0	0	0	0	0	0	0	0	0	0	3	100	70	0	
ภาคเหนือ	1	42	43	1	30	31	0	12	12	0	0	0	13	11	107	118	3	25	28	53	58	1,183	443	63	
เชียงใหม่	0	0	0	0	0	0	0	0	0	0	0	0	1	3	2	5	0	0	0	0	2	2	2	2	
ลำพูน	0	0	0	0	0	0	0	0	0	0	0	0	2	1	9	10	0	0	0	6	1	20	0	0	
ลำปาง	0	0	0	0	0	0	0	0	0	0	0	0	2	1	23	24	0	0	0	35	5	0	300	0	
อุดรดิตถ์	1	14	15	1	14	15	0	0	0	0	0	0	0	0	0	0	0	1	1	0	3	17	15	0	
แพร่	0	15	15	0	15	15	0	0	0	0	0	0	1	0	8	8	0	16	16	2	4	30	0	0	
น่าน	0	0	0	0	0	0	0	0	0	0	0	0	0	0	0	0	0	0	0	0	0	0	0	0	
พะเยา	0	13	13	0	1	1	0	12	12	0	0	0	1	0	14	14	0	0	0	2	8	65	65	0	
เชียงราย	0	0	0	0	0	0	0	0	0	0	0	0	1	1	12	13	0	0	0	2	3	13	13	13	
แม่ฮ่องสอน	0	0	0	0	0	0	0	0	0	0	0	0	0	0	0	0	0	0	0	0	0	0	0	0	
นครสวรรค์	0	0	0	0	0	0	0	0	0	0	0	0	0	0	0	0	0	0	0	0	0	0	0	0	
อุทัยธานี	0	0	0	0	0	0	0	0	0	0	0	0	0	0	0	0	0	0	0	0	10	988	0	0	
กำแพงเพชร	0	0	0	0	0	0	0	0	0	0	0	0	1	5	3	8	3	6	9	0	1	0	0	0	
ตาก	0	0	0	0	0	0	0	0	0	0	0	0	0	0	0	0	0	0	0	0	0	0	0	0	
สุโขทัย	0	0	0	0	0	0	0	0	0	0	0	0	4	0	36	36	0	2	2	6	18	18	18	18	
พิษณุโลก	0	0	0	0	0	0	0	0	0	0	0	0	0	0	0	0	0	0	0	0	0	0	0	0	
พิจิตร	0	0	0	0	0	0	0	0	0	0	0	0	0	0	0	0	0	0	0	0	0	0	0	0	
เพชรบูรณ์	0	0	0	0	0	0	0	0	0	0	0	0	0	0	0	0	0	0	0	0	3	30	30	30	
ภาคตะวันออกเฉียงเหนือ	5	60	65	0	21	21	5	39	44	0	0	0	7	8	35	43	0	0	0	11	58	1,037	425	87	
นครราชสีมา	0	12	12	0	12	12	0	0	0	0	0	0	0	0	0	0	0	0	0	0	0	0	0	0	

ตารางที่ 3.6 (ต่อ)

จังหวัด	กิจกรรมส่งเสริมการรับงานไปทำที่บ้าน																								
	ผู้ได้รับการส่งเสริมฯ												จดทะเบียนเป็นผู้รับงานไปทำที่บ้าน (คน)							ออกติดต่อ สถาน ประกอบการ (แห่ง)	ออก เยี่ยม ผู้รับงาน ไปทำที่ บ้าน (ครั้ง)	เผยแพร่เอกสาร			
	รวมผู้ร่วมกิจกรรม (1)+(2)+(3)			ประชาชนทั่วไปที่ ประสงค์จะรับงานฯ (1) (คน)			กลุ่มผู้รับงาน/ ผู้รับงานฯ (2) (คน)			ผู้มีบัตรสวัสดิการ แห่งรัฐ (3) (คน)			รายกลุ่ม			รายบุคคล									
	ชาย	หญิง	รวม	ชาย	หญิง	รวม	ชาย	หญิง	รวม	ชาย	หญิง	รวม	กลุ่ม	ชาย	หญิง	รวม	ชาย	หญิง	รวม						
แผ่น	ฉบับ	เล่ม																							
บุรีรัมย์	0	0	0	0	0	0	0	0	0	0	0	0	2	1	14	15	0	0	0	0	1	93	27	27	
สุรินทร์	0	0	0	0	0	0	0	0	0	0	0	0	0	0	0	0	0	0	0	0	2	15	56	39	12
ศรีสะเกษ	0	0	0	0	0	0	0	0	0	0	0	0	0	0	0	0	0	0	0	0	1	6	90	65	25
อุบลราชธานี	1	11	12	0	0	0	1	11	12	0	0	0	0	0	0	0	0	0	0	0	0	0	0	0	0
ยโสธร	0	0	0	0	0	0	0	0	0	0	0	0	1	2	3	5	0	0	0	0	3	6	515	170	0
ชัยภูมิ	0	0	0	0	0	0	0	0	0	0	0	0	0	0	0	0	0	0	0	0	0	0	43	43	0
อำนาจเจริญ	0	0	0	0	0	0	0	0	0	0	0	0	3	1	15	16	0	0	0	0	4	10	30	31	0
บึงกาฬ	0	0	0	0	0	0	0	0	0	0	0	0	0	0	0	0	0	0	0	0	0	12	80	0	2
หนองบัวลำภู	1	11	12	0	0	0	1	11	12	0	0	0	0	0	0	0	0	0	0	0	0	0	0	0	0
ขอนแก่น	0	0	0	0	0	0	0	0	0	0	0	0	1	4	3	7	0	0	0	0	1	3	70	0	0
อุดรธานี	0	0	0	0	0	0	0	0	0	0	0	0	0	0	0	0	0	0	0	0	0	0	0	0	0
เลย	0	0	0	0	0	0	0	0	0	0	0	0	0	0	0	0	0	0	0	0	0	0	0	0	0
หนองคาย	0	0	0	0	0	0	0	0	0	0	0	0	0	0	0	0	0	0	0	0	0	0	0	0	0
มหาสารคาม	1	11	12	0	0	0	1	11	12	0	0	0	0	0	0	0	0	0	0	0	0	2	25	25	0
ร้อยเอ็ด	1	4	5	0	0	0	1	4	5	0	0	0	0	0	0	0	0	0	0	0	0	2	15	5	1
กาฬสินธุ์	0	0	0	0	0	0	0	0	0	0	0	0	0	0	0	0	0	0	0	0	0	0	0	0	0
สกลนคร	1	11	12	0	9	9	1	2	3	0	0	0	0	0	0	0	0	0	0	0	0	0	0	0	0
นครพนม	0	0	0	0	0	0	0	0	0	0	0	0	0	0	0	0	0	0	0	0	0	1	20	20	20
มุกดาหาร	0	0	0	0	0	0	0	0	0	0	0	0	0	0	0	0	0	0	0	0	0	0	0	0	0
ภาคใต้	4	49	53	0	11	11	3	30	33	1	8	9	3	4	17	21	0	1	1	5	34	248	149	24	
นครศรีธรรมราช	0	0	0	0	0	0	0	0	0	0	0	0	0	0	0	0	0	0	0	2	16	36	36	14	
กระบี่	0	0	0	0	0	0	0	0	0	0	0	0	0	0	0	0	0	0	0	0	0	0	32	0	0
พังงา	0	0	0	0	0	0	0	0	0	0	0	0	1	1	9	10	0	0	0	0	4	0	40	0	0
ภูเก็ต	0	0	0	0	0	0	0	0	0	0	0	0	0	0	0	0	0	0	0	0	0	0	0	0	0

ตารางที่ 3.6 (ต่อ)

จังหวัด	กิจกรรมส่งเสริมการรับงานไปทำที่บ้าน																								
	ผู้ได้รับการส่งเสริมฯ												จดทะเบียนเป็นผู้รับงานไปทำที่บ้าน (คน)						ออกติดต่อ สถาน ประกอบการ (แห่ง)	ออก เยี่ยม ผู้รับงาน ไปทำที่ บ้าน (ครั้ง)	เผยแพร่เอกสาร				
	รวมผู้ร่วมกิจกรรม (1)+(2)+(3)			ประชาชนทั่วไปที่ ประสงค์จะรับงานฯ (1) (คน)			กลุ่มผู้รับงาน/ ผู้รับงานฯ (2) (คน)			ผู้มีบัตรสวัสดิการ แห่งรัฐ (3) (คน)			รายกลุ่ม			รายบุคคล									
	ชาย	หญิง	รวม	ชาย	หญิง	รวม	ชาย	หญิง	รวม	ชาย	หญิง	รวม	กลุ่ม	ชาย	หญิง	รวม	ชาย	หญิง	รวม						
สุราษฎร์ธานี	0	0	0	0	0	0	0	0	0	0	0	0	0	0	0	0	0	0	0	0	0	0	0	0	0
ระนอง	0	12	12	0	6	6	0	6	6	0	0	0	1	0	5	5	0	0	0	3	6	23	8	8	8
ชุมพร	0	0	0	0	0	0	0	0	0	0	0	0	0	0	0	0	0	0	0	0	0	0	0	0	0
สงขลา	3	12	15	0	0	0	3	12	15	0	0	0	1	3	3	6	0	0	0	0	1	6	0	0	0
สตูล	1	13	14	0	5	5	0	0	0	1	8	9	0	0	0	0	0	0	0	0	0	10	10	0	0
ตรัง	0	12	12	0	0	0	0	12	12	0	0	0	0	0	0	0	0	1	1	0	0	0	0	0	0
พัทลุง	0	0	0	0	0	0	0	0	0	0	0	0	0	0	0	0	0	0	0	0	3	139	44	0	0
ปัตตานี	0	0	0	0	0	0	0	0	0	0	0	0	0	0	0	0	0	0	0	0	0	0	0	0	0
ยะลา	0	0	0	0	0	0	0	0	0	0	0	0	0	0	0	0	0	0	0	0	0	0	0	0	0
นราธิวาส	0	0	0	0	0	0	0	0	0	0	0	0	0	0	0	0	0	0	0	0	4	2	11	2	2

ตารางที่ 3.7 ส่งเสริมการประกอบอาชีพอิสระให้ผู้สูงอายุ จำแนกตามจังหวัด

ทั่วราชอาณาจักร

ไตรมาสที่ 3 ประจำปีงบประมาณ 2563 (เมษายน - มิถุนายน 2563)

จังหวัด	ส่งเสริมการประกอบอาชีพอิสระให้ผู้สูงอายุ										
	ส่งเสริมอาชีพและทดลองปฏิบัติ				ดำเนินการอบรมให้ความรู้ด้านประกอบการ/การตลาด/เงินทุน				เผยแพร่เอกสาร		
	จำนวนรุ่น	ชาย	หญิง	รวม	จำนวนรุ่น	ชาย	หญิง	รวม	แผ่น	ฉบับ	เล่ม
ทั่วราชอาณาจักร	4	11	69	80	4	11	69	80	380	60	40
กรุงเทพมหานคร	0	0	0	0	0	0	0	0	0	0	0
ภูมิภาค	4	11	69	80	4	11	69	80	380	60	40
ปริมณฑล	0	0	0	0	0	0	0	0	0	0	0
ภาคกลาง	1	0	20	20	1	0	20	20	20	0	0
ภาคเหนือ	1	2	18	20	1	2	18	20	20	20	0
ภาคตะวันออกเฉียงเหนือ	1	0	20	20	1	0	20	20	300	0	20
ภาคใต้	1	9	11	20	1	9	11	20	40	40	20
กรุงเทพมหานคร	0	0	0	0	0	0	0	0	0	0	0
กองส่งเสริมการมีงานทำ	0	0	0	0	0	0	0	0	0	0	0
สจก.พื้นที่ 1-10	0	0	0	0	0	0	0	0	0	0	0
สจก. 1 (สาทร)	0	0	0	0	0	0	0	0	0	0	0
สจก. 2 (ราชบุรีบูรณะ)	0	0	0	0	0	0	0	0	0	0	0
สจก. 3 (บางนา)	0	0	0	0	0	0	0	0	0	0	0
สจก. 4 (นวมินทร์)	0	0	0	0	0	0	0	0	0	0	0
สจก. 5 (มีนบุรี)	0	0	0	0	0	0	0	0	0	0	0

ตารางที่ 3.7 (ต่อ)

จังหวัด	ส่งเสริมการประกอบอาชีพอิสระให้ผู้สูงอายุ										
	ส่งเสริมอาชีพและทดลองปฏิบัติ				ดำเนินการอบรมให้ความรู้ด้านประกอบการ/การตลาด/เงินทุน				เผยแพร่เอกสาร		
	จำนวนรุ่น	ชาย	หญิง	รวม	จำนวนรุ่น	ชาย	หญิง	รวม	แผ่น	ฉบับ	เล่ม
สงก. 6 (บางพลัด)	0	0	0	0	0	0	0	0	0	0	0
สงก. 7 (บรมราชชนนี)	0	0	0	0	0	0	0	0	0	0	0
สงก. 8 (ราชดำเนิน)	0	0	0	0	0	0	0	0	0	0	0
สงก. 9 (หลักสี่)	0	0	0	0	0	0	0	0	0	0	0
สงก. 10 (วิภาวดีรังสิต)	0	0	0	0	0	0	0	0	0	0	0
ปริมณฑล	0	0	0	0	0	0	0	0	0	0	0
สมุทรปราการ	0	0	0	0	0	0	0	0	0	0	0
นนทบุรี	0	0	0	0	0	0	0	0	0	0	0
ปทุมธานี	0	0	0	0	0	0	0	0	0	0	0
นครปฐม	0	0	0	0	0	0	0	0	0	0	0
สมุทรสาคร	0	0	0	0	0	0	0	0	0	0	0
ภาคกลาง	1	0	20	20	1	0	20	20	20	0	0
พระนครศรีอยุธยา	0	0	0	0	0	0	0	0	0	0	0
อ่างทอง	1	0	20	20	1	0	20	20	20	0	0
ลพบุรี	0	0	0	0	0	0	0	0	0	0	0
สิงห์บุรี	0	0	0	0	0	0	0	0	0	0	0
ชัยนาท	0	0	0	0	0	0	0	0	0	0	0
สระบุรี	0	0	0	0	0	0	0	0	0	0	0
ชลบุรี	0	0	0	0	0	0	0	0	0	0	0
ระยอง	0	0	0	0	0	0	0	0	0	0	0
จันทบุรี	0	0	0	0	0	0	0	0	0	0	0
ตราด	0	0	0	0	0	0	0	0	0	0	0

ตารางที่ 3.7 (ต่อ)

จังหวัด	ส่งเสริมการประกอบอาชีพอิสระให้ผู้สูงอายุ										
	ส่งเสริมอาชีพและทดลองปฏิบัติ				ดำเนินการอบรมให้ความรู้ด้านประกอบการ/การตลาด/เงินทุน				เผยแพร่เอกสาร		
	จำนวนรุ่น	ชาย	หญิง	รวม	จำนวนรุ่น	ชาย	หญิง	รวม	แผ่น	ฉบับ	เล่ม
ฉะเชิงเทรา	0	0	0	0	0	0	0	0	0	0	0
ปราจีนบุรี	0	0	0	0	0	0	0	0	0	0	0
นครนายก	0	0	0	0	0	0	0	0	0	0	0
สระแก้ว	0	0	0	0	0	0	0	0	0	0	0
ราชบุรี	0	0	0	0	0	0	0	0	0	0	0
กาญจนบุรี	0	0	0	0	0	0	0	0	0	0	0
สุพรรณบุรี	0	0	0	0	0	0	0	0	0	0	0
สมุทรสงคราม	0	0	0	0	0	0	0	0	0	0	0
เพชรบุรี	0	0	0	0	0	0	0	0	0	0	0
ประจวบคีรีขันธ์	0	0	0	0	0	0	0	0	0	0	0
ภาคเหนือ	1	2	18	20	1	2	18	20	20	20	0
เชียงใหม่	1	2	18	20	1	2	18	20	20	20	0
ลำพูน	0	0	0	0	0	0	0	0	0	0	0
ลำปาง	0	0	0	0	0	0	0	0	0	0	0
อุตรดิตถ์	0	0	0	0	0	0	0	0	0	0	0
แพร่	0	0	0	0	0	0	0	0	0	0	0
น่าน	0	0	0	0	0	0	0	0	0	0	0
พะเยา	0	0	0	0	0	0	0	0	0	0	0
เชียงราย	0	0	0	0	0	0	0	0	0	0	0
แม่ฮ่องสอน	0	0	0	0	0	0	0	0	0	0	0
นครสวรรค์	0	0	0	0	0	0	0	0	0	0	0
อุทัยธานี	0	0	0	0	0	0	0	0	0	0	0

ตารางที่ 3.7 (ต่อ)

จังหวัด	ส่งเสริมการประกอบอาชีพอิสระให้ผู้สูงอายุ										
	ส่งเสริมอาชีพและทดลองปฏิบัติ				ดำเนินการอบรมให้ความรู้ด้านประกอบการ/การตลาด/เงินทุน				เผยแพร่เอกสาร		
	จำนวนรุ่น	ชาย	หญิง	รวม	จำนวนรุ่น	ชาย	หญิง	รวม	แผ่น	ฉบับ	เล่ม
กำแพงเพชร	0	0	0	0	0	0	0	0	0	0	0
ตาก	0	0	0	0	0	0	0	0	0	0	0
สุโขทัย	0	0	0	0	0	0	0	0	0	0	0
พิษณุโลก	0	0	0	0	0	0	0	0	0	0	0
พิจิตร	0	0	0	0	0	0	0	0	0	0	0
เพชรบูรณ์	0	0	0	0	0	0	0	0	0	0	0
ภาคตะวันออกเฉียงเหนือ	1	0	20	20	1	0	20	20	300	0	20
นครราชสีมา	0	0	0	0	0	0	0	0	0	0	0
บุรีรัมย์	0	0	0	0	0	0	0	0	0	0	0
สุรินทร์	0	0	0	0	0	0	0	0	0	0	0
ศรีสะเกษ	0	0	0	0	0	0	0	0	0	0	0
อุบลราชธานี	0	0	0	0	0	0	0	0	0	0	0
ยโสธร	0	0	0	0	0	0	0	0	0	0	0
ชัยภูมิ	0	0	0	0	0	0	0	0	0	0	0
อำนาจเจริญ	0	0	0	0	0	0	0	0	0	0	0
บึงกาฬ	1	0	20	20	1	0	20	20	300	0	20
หนองบัวลำภู	0	0	0	0	0	0	0	0	0	0	0
ขอนแก่น	0	0	0	0	0	0	0	0	0	0	0
อุดรธานี	0	0	0	0	0	0	0	0	0	0	0
เลย	0	0	0	0	0	0	0	0	0	0	0
หนองคาย	0	0	0	0	0	0	0	0	0	0	0
มหาสารคาม	0	0	0	0	0	0	0	0	0	0	0

ตารางที่ 3.7 (ต่อ)

จังหวัด	ส่งเสริมการประกอบอาชีพอิสระให้ผู้สูงอายุ										
	ส่งเสริมอาชีพและทดลองปฏิบัติ				ดำเนินการอบรมให้ความรู้ด้านประกอบการ/การตลาด/เงินทุน				เผยแพร่เอกสาร		
	จำนวนรุ่น	ชาย	หญิง	รวม	จำนวนรุ่น	ชาย	หญิง	รวม	แผ่น	ฉบับ	เล่ม
ร้อยเอ็ด	0	0	0	0	0	0	0	0	0	0	0
กาฬสินธุ์	0	0	0	0	0	0	0	0	0	0	0
สกลนคร	0	0	0	0	0	0	0	0	0	0	0
นครพนม	0	0	0	0	0	0	0	0	0	0	0
มุกดาหาร	0	0	0	0	0	0	0	0	0	0	0
ภาคใต้	1	9	11	20	1	9	11	20	40	40	20
นครศรีธรรมราช	1	9	11	20	1	9	11	20	40	40	20
กระบี่	0	0	0	0	0	0	0	0	0	0	0
พังงา	0	0	0	0	0	0	0	0	0	0	0
ภูเก็ต	0	0	0	0	0	0	0	0	0	0	0
สุราษฎร์ธานี	0	0	0	0	0	0	0	0	0	0	0
ระนอง	0	0	0	0	0	0	0	0	0	0	0
ชุมพร	0	0	0	0	0	0	0	0	0	0	0
สงขลา	0	0	0	0	0	0	0	0	0	0	0
สตูล	0	0	0	0	0	0	0	0	0	0	0
ตรัง	0	0	0	0	0	0	0	0	0	0	0
พัทลุง	0	0	0	0	0	0	0	0	0	0	0
ปัตตานี	0	0	0	0	0	0	0	0	0	0	0
ยะลา	0	0	0	0	0	0	0	0	0	0	0
นราธิวาส	0	0	0	0	0	0	0	0	0	0	0

ตารางที่ 3.8 ศูนย์ศัพท์เพื่อการจ้างงานครบวงจร จำแนกตามจังหวัด

ที่วราอาณาจักร

ไตรมาสที่ 3 ประจำปีงบประมาณ 2563 (เมษายน - มิถุนายน 2563)

จังหวัด	กิจกรรมศูนย์ศัพท์เพื่อการจ้างงานครบวงจร																							
	ผู้ให้บริการทั้งสิ้น (1)+(3)			ผู้ลงทะเบียนรับบริการ									การให้บริการ											
				ผู้ใช้บริการใหม่ (1)			ผู้ใช้บริการเดิม (2)			ผู้ประกันตนกรณีว่างงาน ที่ประสงค์จะทำงาน (3)			สมัครงาน			แนะนำ/ให้คำปรึกษาด้านอาชีพ			ทดสอบวัดบุคลิกภาพ			ส่งตัวพบนายจ้าง		
	รวม	ชาย	หญิง	รวม	ชาย	หญิง	รวม	ชาย	หญิง	รวม	ชาย	หญิง	รวม	ชาย	หญิง	รวม	ชาย	หญิง	รวม	ชาย	หญิง	รวม	ชาย	หญิง
ที่วราอาณาจักร	7,225	3,039	4,186	4,018	1,583	2,435	462	174	288	3,207	1,456	1,751	5,864	2,384	3,480	6,234	2,533	3,701	2,716	1,129	1,587	3,599	1,483	2,116
กรุงเทพมหานคร	948	412	536	394	173	221	40	22	18	554	239	315	825	365	460	750	333	417	212	93	119	409	170	239
ภูมิภาค	6,277	2,627	3,650	3,624	1,410	2,214	422	152	270	2,653	1,217	1,436	5,039	2,019	3,020	5,484	2,200	3,284	2,504	1,036	1,468	3,190	1,313	1,877
ปริมณฑล	1,296	600	696	396	167	229	6	4	2	900	433	467	620	279	341	649	293	356	319	141	178	61	33	28
ภาคกลาง	1,170	484	686	620	240	380	50	14	36	550	244	306	1,079	431	648	958	399	559	542	234	308	792	333	459
ภาคเหนือ	1,475	577	898	1,004	392	612	47	13	34	471	185	286	1,334	507	827	1,439	549	890	616	251	365	933	368	565
ภาคตะวันออกเฉียงเหนือ	1,567	673	894	1,097	445	652	162	75	87	470	228	242	1,281	531	750	1,537	640	897	788	334	454	1,060	439	621
ภาคใต้	769	293	476	507	166	341	157	46	111	262	127	135	725	271	454	901	319	582	239	76	163	344	140	204
กรุงเทพมหานคร	948	412	536	394	173	221	40	22	18	554	239	315	825	365	460	750	333	417	212	93	119	409	170	239
ศูนย์บริการจัดหางานเพื่อคนไทย	125	50	75	125	50	75	11	3	8	0	0	0	120	53	67	120	53	67	0	0	0	38	14	24
สจก.พื้นที่ 1-10	823	362	461	269	123	146	29	19	10	554	239	315	705	312	393	630	280	350	212	93	119	371	156	215
สจก. 1 (สาทร)	182	86	96	76	42	34	29	19	10	106	44	62	182	86	96	182	86	96	31	16	15	16	7	9
สจก. 2 (ราษฎร์บูรณะ)	40	18	22	20	10	10	0	0	0	20	8	12	40	18	22	6	3	3	0	0	0	40	18	22
สจก. 3 (บางนา)	42	15	27	42	15	27	0	0	0	0	0	0	42	15	27	42	15	27	0	0	0	35	11	24
สจก. 4 (นวมินทร์)	139	57	82	27	13	14	0	0	0	112	44	68	139	57	82	139	57	82	81	23	58	105	43	62
สจก. 5 (มีนบุรี)	32	13	19	10	5	5	0	0	0	22	8	14	32	13	19	32	13	19	0	0	0	3	1	2
สจก. 6 (บางพลัด)	49	25	24	26	11	15	0	0	0	23	14	9	49	25	24	49	25	24	0	0	0	18	9	9
สจก. 7 (บรมราชชนนี)	161	73	88	26	13	13	0	0	0	135	60	75	80	37	43	54	34	20	50	30	20	70	31	39
สจก. 8 (ราชดำเนิน)	66	27	39	7	3	4	0	0	0	59	24	35	32	14	18	34	13	21	0	0	0	32	14	18
สจก. 9 (หลักสี่)	46	20	26	28	9	19	0	0	0	18	11	7	46	20	26	46	20	26	46	20	26	46	20	26
สจก. 10 (วิภาวดีรังสิต)	66	28	38	7	2	5	0	0	0	59	26	33	63	27	36	46	14	32	4	4	0	6	2	4
ปริมณฑล	1,296	600	696	396	167	229	6	4	2	900	433	467	620	279	341	649	293	356	319	141	178	61	33	28
สมุทรปราการ	593	288	305	43	20	23	0	0	0	550	268	282	43	20	23	0	0	0	0	0	0	31	15	16
นนทบุรี	32	14	18	6	3	3	0	0	0	26	11	15	32	14	18	32	14	18	12	3	9	4	3	1
ปทุมธานี	181	83	98	142	66	76	6	4	2	39	17	22	175	80	95	175	80	95	175	80	95	13	8	5
นครปฐม	220	97	123	66	20	46	0	0	0	154	77	77	220	97	123	220	97	123	132	58	74	0	0	0
สมุทรสาคร	270	118	152	139	58	81	0	0	0	131	60	71	150	68	82	222	102	120	0	0	0	13	7	6

ตารางที่ 3.8 (ต่อ)

จังหวัด	กิจกรรมศูนย์ศรัทธาเพื่อการทำงานครบวงจร																							
	ผู้รับบริการทั้งสิ้น (1)+(3)			ผู้ลงทะเบียนรับบริการ									การให้บริการ											
				ผู้ใช้บริการใหม่ (1)			ผู้ใช้บริการเดิม (2)			ผู้ประกันตนกรณีว่างงาน ที่ประสงค์จะทำงาน (3)			สมัครงาน			แนะนำ/ให้คำปรึกษาด้านอาชีพ			ทดสอบวัดบุคลิกภาพ			ส่งตัวแทนจ้าง		
	รวม	ชาย	หญิง	รวม	ชาย	หญิง	รวม	ชาย	หญิง	รวม	ชาย	หญิง	รวม	ชาย	หญิง	รวม	ชาย	หญิง	รวม	ชาย	หญิง	รวม	ชาย	หญิง
ภาคกลาง	1,170	484	686	620	240	380	50	14	36	550	244	306	1,079	431	648	958	399	559	542	234	308	792	333	459
พระนครศรีอยุธยา	180	73	107	149	62	87	0	0	0	31	11	20	180	73	107	35	14	21	64	25	39	171	78	93
อ่างทอง	41	19	22	17	5	12	0	0	0	24	14	10	41	19	22	41	19	22	0	0	0	41	19	22
ลพบุรี	52	18	34	15	5	10	0	0	0	37	13	24	52	13	39	52	18	34	16	6	10	31	15	16
สิงห์บุรี	37	14	23	13	5	8	0	0	0	24	9	15	37	14	23	37	14	23	37	14	23	37	14	23
ชัยนาท	45	19	26	20	6	14	0	0	0	25	13	12	45	19	26	45	19	26	15	8	7	45	19	26
สระบุรี	40	14	26	29	9	20	10	5	5	11	5	6	48	19	29	48	19	29	48	19	29	48	19	29
ชลบุรี	22	5	17	12	1	11	14	3	11	10	4	6	36	8	28	36	8	28	0	0	0	28	6	22
ระยอง	216	101	115	51	21	30	0	0	0	165	80	85	216	101	115	216	101	115	216	101	115	104	47	57
จันทบุรี	125	45	80	31	2	29	0	0	0	94	43	51	31	2	29	94	43	51	0	0	0	31	2	29
ตราด	36	19	17	17	12	5	0	0	0	19	7	12	13	5	8	21	11	10	29	15	14	11	5	6
ระยอง	39	18	21	0	0	0	0	0	0	39	18	21	39	18	21	39	18	21	39	18	21	39	18	21
ปราจีนบุรี	32	21	11	21	14	7	0	0	0	11	7	4	32	21	11	32	21	11	0	0	0	32	21	11
นครนายก	39	18	21	26	14	12	0	0	0	13	4	9	39	18	21	0	0	0	0	0	0	25	12	13
สระแก้ว	33	16	17	22	13	9	0	0	0	11	3	8	33	16	17	33	16	17	0	0	0	0	0	0
ราชบุรี	47	22	25	31	14	17	0	0	0	16	8	8	47	22	25	47	22	25	24	10	14	47	22	25
กาญจนบุรี	31	10	21	31	10	21	26	6	20	0	0	0	57	16	41	57	16	41	29	10	19	31	10	21
สุพรรณบุรี	42	16	26	42	16	26	0	0	0	0	0	0	42	16	26	42	16	26	17	7	10	41	16	25
สมุทรสงคราม	33	12	21	33	12	21	0	0	0	0	0	0	33	12	21	3	0	3	8	1	7	0	0	0
เพชรบุรี	43	11	32	23	6	17	0	0	0	20	5	15	21	6	15	43	11	32	0	0	0	4	1	3
ประจวบคีรีขันธ์	37	13	24	37	13	24	0	0	0	0	0	0	37	13	24	37	13	24	0	0	0	26	9	17
ภาคเหนือ	1,475	577	898	1,004	392	612	47	13	34	471	185	286	1,334	507	827	1,439	549	890	616	251	365	933	368	565
เชียงใหม่	230	74	156	111	31	80	0	0	0	119	43	76	230	74	156	230	74	156	117	36	81	102	31	71
ลำพูน	249	90	159	226	84	142	0	0	0	23	6	17	249	90	159	249	90	159	4	0	4	0	0	0
ลำปาง	36	17	19	8	2	6	0	0	0	28	15	13	8	2	6	36	17	19	2	1	1	8	2	6
อุตรดิตถ์	44	14	30	32	11	21	0	0	0	12	3	9	38	14	24	44	16	28	44	16	28	38	14	24
แพร่	54	25	29	0	0	0	0	0	0	54	25	29	0	0	0	54	25	29	0	0	0	0	0	0
น่าน	50	21	29	18	7	11	0	0	0	32	14	18	7	4	3	17	7	10	0	0	0	26	10	16
พะเยา	40	18	22	7	3	4	0	0	0	33	15	18	25	11	14	37	15	22	24	11	13	6	4	2
เชียงราย	229	107	122	229	107	122	0	0	0	0	0	0	229	107	122	229	107	122	229	107	122	229	107	122
แม่ฮ่องสอน	29	16	13	29	16	13	0	0	0	0	0	0	29	16	13	29	16	13	29	16	13	29	16	13

ตารางที่ 3.8 (ต่อ)

จังหวัด	กิจกรรมศูนย์ศรัทธาเพื่อการทำงานครบวงจร																								
	ผู้รับบริการทั้งสิ้น (1)+(3)			ผู้ลงทะเบียนรับบริการ									การให้บริการ												
				ผู้ให้บริการใหม่ (1)			ผู้ให้บริการเดิม (2)			ผู้ประกันตนกรณีว่างงาน ที่ประสงค์จะทำงาน (3)			สมัครงาน			แนะแนว/ให้คำปรึกษาด้านอาชีพ			ทดสอบวัดบุคลิกภาพ			ส่งตัวแทนจ้าง			
	รวม	ชาย	หญิง	รวม	ชาย	หญิง	รวม	ชาย	หญิง	รวม	ชาย	หญิง	รวม	ชาย	หญิง	รวม	ชาย	หญิง	รวม	ชาย	หญิง	รวม	ชาย	หญิง	
นครสวรรค์	34	14	20	23	10	13	0	0	0	11	4	7	34	12	22	34	12	22	34	12	22	34	12	22	
อุทัยธานี	50	22	28	32	12	20	0	0	0	18	10	8	50	22	28	50	22	28	22	11	11	50	22	28	
กำแพงเพชร	35	21	14	35	21	14	0	0	0	0	0	0	35	21	14	35	21	14	35	21	14	35	21	14	
ตาก	36	13	23	36	13	23	12	4	8	0	0	0	20	9	11	36	13	23	0	0	0	8	5	3	
สุโขทัย	35	22	13	29	18	11	0	0	0	6	4	2	35	22	13	35	22	13	0	0	0	35	22	13	
พิษณุโลก	242	66	176	121	29	92	35	9	26	121	37	84	277	75	202	277	75	202	26	3	23	277	75	202	
พิจิตร	33	8	25	32	7	25	0	0	0	1	1	0	33	8	25	33	8	25	33	8	25	21	7	14	
เพชรบูรณ์	49	29	20	36	21	15	0	0	0	13	8	5	35	20	15	14	9	5	17	9	8	35	20	15	
ภาคตะวันออกเฉียงเหนือ	1,567	673	894	1,097	445	652	162	75	87	470	228	242	1,281	531	750	1,537	640	897	788	334	454	1,060	439	621	
นครราชสีมา	190	80	110	92	28	64	0	0	0	98	52	46	182	61	121	190	64	126	180	64	116	182	61	121	
บุรีรัมย์	33	17	16	33	17	16	0	0	0	0	0	0	33	17	16	33	17	16	33	17	16	33	17	16	
สุรินทร์	57	26	31	19	9	10	0	0	0	38	17	21	3	1	2	54	25	29	0	0	0	0	0	0	
ศรีสะเกษ	66	33	33	30	13	17	0	0	0	36	20	16	66	33	33	66	33	33	41	19	22	38	23	15	
อุบลราชธานี	220	77	143	220	77	143	0	0	0	0	0	0	220	77	143	220	77	143	43	14	29	220	77	143	
ยโสธร	37	17	20	15	7	8	4	2	2	22	10	12	0	0	0	41	19	22	41	19	22	0	0	0	
ชัยภูมิ	33	15	18	33	15	18	0	0	0	0	0	0	33	15	18	33	15	18	0	0	0	33	15	18	
อำนาจเจริญ	40	22	18	0	0	0	0	0	0	40	22	18	40	22	18	40	22	18	0	0	0	0	0	0	
บึงกาฬ	43	17	26	25	12	13	2	2	0	18	5	13	19	10	9	44	18	26	3	1	2	4	2	2	
หนองบัวลำภู	204	98	106	98	47	51	0	0	0	106	51	55	176	87	89	204	98	106	167	77	90	176	87	89	
ขอนแก่น	227	90	137	196	81	115	57	26	31	31	9	22	145	53	92	227	90	137	128	43	85	103	43	60	
อุดรธานี	32	14	18	26	12	14	6	3	3	6	2	4	38	17	21	38	17	21	6	3	3	17	9	8	
เลย	51	26	25	51	26	25	0	0	0	0	0	0	37	17	20	51	26	25	51	26	25	37	17	20	
หนองคาย	51	18	33	51	18	33	0	0	0	0	0	0	51	18	33	51	18	33	6	1	5	51	18	33	
มหาสารคาม	35	13	22	29	11	18	0	0	0	6	2	4	22	10	12	13	4	9	0	0	0	2	0	2	
ร้อยเอ็ด	44	22	22	14	6	8	0	0	0	30	16	14	24	12	12	44	22	22	18	10	8	24	12	12	
กาฬสินธุ์	68	26	42	68	26	42	4	1	3	0	0	0	72	27	45	72	27	45	36	19	17	56	22	34	
สกลนคร	65	37	28	26	15	11	77	37	40	39	22	17	49	29	20	47	24	23	35	21	14	45	27	18	
นครพนม	30	15	15	30	15	15	0	0	0	0	0	0	30	15	15	30	15	15	0	0	0	0	0	0	
มุกดาหาร	41	10	31	41	10	31	12	4	8	0	0	0	41	10	31	39	9	30	0	0	0	39	9	30	
ภาคใต้	769	293	476	507	166	341	157	46	111	262	127	135	725	271	454	901	319	582	239	76	163	344	140	204	
นครศรีธรรมราช	73	9	64	73	9	64	0	0	0	0	0	0	16	5	11	73	9	64	57	4	53	0	0	0	

ตารางที่ 3.8 (ต่อ)

จังหวัด	กิจกรรมศูนย์ศรัทธาเพื่อการทำงานครบวงจร																							
	ผู้รับบริการทั้งสิ้น (1)+(3)			ผู้ลงทะเบียนรับบริการ									การให้บริการ											
				ผู้ใช้บริการใหม่ (1)			ผู้ใช้บริการเดิม (2)			ผู้ประกันตนกรณีว่างงาน ที่ประสงค์จะทำงาน (3)			สมัครงาน			แนะแนว/ให้คำปรึกษาด้านอาชีพ			ทดสอบวัดบุคลิกภาพ			ส่งตัวพบนายจ้าง		
	รวม	ชาย	หญิง	รวม	ชาย	หญิง	รวม	ชาย	หญิง	รวม	ชาย	หญิง	รวม	ชาย	หญิง	รวม	ชาย	หญิง	รวม	ชาย	หญิง	รวม	ชาย	หญิง
กระบี่	36	14	22	16	7	9	0	0	0	20	7	13	36	14	22	36	14	22	36	14	22	20	7	13
พังงา	43	18	25	0	0	0	0	0	0	43	18	25	16	7	9	43	18	25	0	0	0	5	3	2
ภูเก็ต	180	74	106	135	55	80	22	6	16	45	19	26	202	80	122	202	80	122	0	0	0	80	31	49
สุราษฎร์ธานี	39	29	10	5	3	2	0	0	0	34	26	8	39	29	10	14	9	5	0	0	0	39	29	10
ระนอง	32	15	17	17	8	9	0	0	0	15	7	8	32	15	17	32	15	17	7	2	5	20	9	11
ชุมพร	28	10	18	18	6	12	1	1	0	10	4	6	24	9	15	29	11	18	0	0	0	0	0	0
สงขลา	75	14	61	75	14	61	134	39	95	0	0	0	209	53	156	209	53	156	0	0	0	106	31	75
สตูล	34	11	23	34	11	23	0	0	0	0	0	0	0	0	0	34	11	23	3	0	3	0	0	0
ตรัง	36	12	24	36	12	24	0	0	0	0	0	0	36	12	24	36	12	24	36	12	24	5	3	2
พัทลุง	33	14	19	10	2	8	0	0	0	23	12	11	33	14	19	33	14	19	5	1	4	0	0	0
ปัตตานี	33	13	20	33	13	20	0	0	0	0	0	0	33	13	20	33	13	20	6	0	6	33	13	20
ยะลา	29	11	18	22	9	13	0	0	0	7	2	5	21	9	12	29	11	18	21	9	12	8	3	5
นราธิวาส	98	49	49	33	17	16	0	0	0	65	32	33	28	11	17	98	49	49	68	34	34	28	11	17

ตารางที่ 3.9 การเพิ่มอาชีพ เพิ่มรายได้ จำแนกตามจังหวัด
ตำรวจอาณัติ
ไตรมาสที่ 3 ประจำปีงบประมาณ 2563 (เมษายน - มิถุนายน 2563)

จังหวัด	กิจกรรมเพิ่มอาชีพ เพิ่มรายได้									
	ส่งเสริมอาชีพและทดลองปฏิบัติ				ดำเนินการอบรมให้ความรู้ด้าน ประกอบการ / การตลาด / เงินทุน			เผยแพร่เอกสาร		
	จำนวนรุ่น	ชาย	หญิง	รวม	ชาย	หญิง	รวม	แผ่น	ฉบับ	เล่ม
ตำรวจอาณัติ	56	109	1,028	1,137	108	1,009	1,117	2,024	1,468	628
กรุงเทพมหานคร	0	0	0	0	0	0	0	0	0	0
ภูมิภาค	56	109	1,028	1,137	108	1,009	1,117	2,024	1,468	628
ปริมณฑล	5	9	91	100	9	91	100	20	197	0
ภาคกลาง	16	29	305	334	28	286	314	520	408	145
ภาคเหนือ	10	9	192	201	9	192	201	523	380	180
ภาคตะวันออกเฉียงเหนือ	15	20	280	300	20	280	300	641	280	200
ภาคใต้	10	42	160	202	42	160	202	320	203	103
กรุงเทพมหานคร	0	0	0	0	0	0	0	0	0	0
กองส่งเสริมการมีงานทำ	0	0	0	0	0	0	0	0	0	0
สจก.พื้นที่ 1-10	0	0	0	0	0	0	0	0	0	0
สจก. 1 (สาทร)	0	0	0	0	0	0	0	0	0	0
สจก. 2 (ราษฎร์บูรณะ)	0	0	0	0	0	0	0	0	0	0
สจก. 3 (บางนา)	0	0	0	0	0	0	0	0	0	0
สจก. 4 (นวมินทร์)	0	0	0	0	0	0	0	0	0	0

ตารางที่ 3.9 (ต่อ)

จังหวัด	กิจกรรมเพิ่มอาชีพ เพิ่มรายได้									
	ส่งเสริมอาชีพและทดลองปฏิบัติ				ดำเนินการอบรมให้ความรู้ด้าน ประกอบการ / การตลาด / เงินทุน			เผยแพร่เอกสาร		
	จำนวนรุ่น	ชาย	หญิง	รวม	ชาย	หญิง	รวม	แผ่น	ฉบับ	เล่ม
สจก. 5 (มีนบุรี)	0	0	0	0	0	0	0	0	0	0
สจก. 6 (บางพลัด)	0	0	0	0	0	0	0	0	0	0
สจก. 7 (บรมราชชนนี)	0	0	0	0	0	0	0	0	0	0
สจก. 8 (ราชดำเนิน)	0	0	0	0	0	0	0	0	0	0
สจก. 9 (หลักสี่)	0	0	0	0	0	0	0	0	0	0
สจก. 10 (วิภาวดีรังสิต)	0	0	0	0	0	0	0	0	0	0
ปริมณฑล	5	9	91	100	9	91	100	20	197	0
สมุทรปราการ	0	0	0	0	0	0	0	0	0	0
นนทบุรี	1	0	20	20	0	20	20	0	20	0
ปทุมธานี	1	0	20	20	0	20	20	0	20	0
นครปฐม	2	5	35	40	5	35	40	0	157	0
สมุทรสาคร	1	4	16	20	4	16	20	20	0	0
ภาคกลาง	16	29	305	334	28	286	314	520	408	145
พระนครศรีอยุธยา	0	0	0	0	0	0	0	0	0	0
อ่างทอง	0	0	0	0	0	0	0	0	0	0
ลพบุรี	1	2	19	21	2	19	21	21	0	0
สิงห์บุรี	1	2	18	20	2	18	20	20	40	0
ชัยนาท	0	0	0	0	0	0	0	0	0	0
สระบุรี	1	1	19	20	1	19	20	0	20	20
ชลบุรี	1	0	23	23	0	23	23	69	23	0

ตารางที่ 3.9 (ต่อ)

จังหวัด	กิจกรรมเพิ่มอาชีพ เพิ่มรายได้									
	ส่งเสริมอาชีพและทดลองปฏิบัติ				ดำเนินการอบรมให้ความรู้ด้าน ประกอบการ / การตลาด / เงินทุน			เผยแพร่เอกสาร		
	จำนวนรุ่น	ชาย	หญิง	รวม	ชาย	หญิง	รวม	แผ่น	ฉบับ	เล่ม
ระยอง	2	13	32	45	13	32	45	45	45	45
จันทบุรี	0	0	0	0	0	0	0	0	0	0
ตราด	1	1	19	20	0	0	0	40	40	20
ฉะเชิงเทรา	2	1	44	45	1	44	45	45	0	0
ปราจีนบุรี	1	1	19	20	1	19	20	40	40	20
นครนายก	0	0	0	0	0	0	0	0	0	0
สระแก้ว	0	0	0	0	0	0	0	0	0	0
ราชบุรี	1	2	18	20	2	18	20	20	0	0
กาญจนบุรี	2	1	39	40	1	39	40	0	40	20
สุพรรณบุรี	2	4	36	40	4	36	40	200	160	20
สมุทรสงคราม	0	0	0	0	0	0	0	0	0	0
เพชรบุรี	1	1	19	20	1	19	20	20	0	0
ประจวบคีรีขันธ์	0	0	0	0	0	0	0	0	0	0
ภาคเหนือ	10	9	192	201	9	192	201	523	380	180
เชียงใหม่	1	1	19	20	1	19	20	0	20	0
ลำพูน	2	0	41	41	0	41	41	123	0	0
ลำปาง	0	0	0	0	0	0	0	0	0	0
อุตรดิตถ์	1	5	15	20	5	15	20	0	40	0
แพร่	0	0	0	0	0	0	0	0	0	0
น่าน	0	0	0	0	0	0	0	0	0	0

ตารางที่ 3.9 (ต่อ)

จังหวัด	กิจกรรมเพิ่มอาชีพ เพิ่มรายได้									
	ส่งเสริมอาชีพและทดลองปฏิบัติ				ดำเนินการอบรมให้ความรู้ด้าน ประกอบการ / การตลาด / เงินทุน			เผยแพร่เอกสาร		
	จำนวนรุ่น	ชาย	หญิง	รวม	ชาย	หญิง	รวม	แผ่น	ฉบับ	เล่ม
พะเยา	0	0	0	0	0	0	0	0	0	0
เชียงราย	1	1	19	20	1	19	20	20	20	20
แม่ฮ่องสอน	0	0	0	0	0	0	0	0	0	0
นครสวรรค์	1	0	20	20	0	20	20	200	200	100
อุทัยธานี	1	1	19	20	1	19	20	100	20	0
กำแพงเพชร	0	0	0	0	0	0	0	0	0	0
ตาก	0	0	0	0	0	0	0	0	0	0
สุโขทัย	1	0	20	20	0	20	20	20	20	20
พิษณุโลก	1	1	19	20	1	19	20	20	20	20
พิจิตร	0	0	0	0	0	0	0	0	0	0
เพชรบูรณ์	1	0	20	20	0	20	20	40	40	20
ภาคตะวันออกเฉียงเหนือ	15	20	280	300	20	280	300	641	280	200
นครราชสีมา	0	0	0	0	0	0	0	0	0	0
บุรีรัมย์	0	0	0	0	0	0	0	0	0	0
สุรินทร์	1	1	19	20	1	19	20	20	40	20
ศรีสะเกษ	1	1	19	20	1	19	20	40	30	20
อุบลราชธานี	1	2	18	20	2	18	20	60	0	40
ยโสธร	0	0	0	0	0	0	0	0	0	0
ชัยภูมิ	1	0	20	20	0	20	20	20	20	20
อำนาจเจริญ	0	0	0	0	0	0	0	0	0	0

ตารางที่ 3.9 (ต่อ)

จังหวัด	กิจกรรมเพิ่มอาชีพ เพิ่มรายได้									
	ส่งเสริมอาชีพและทดลองปฏิบัติ				ดำเนินการอบรมให้ความรู้ด้าน ประกอบการ / การตลาด / เงินทุน			เผยแพร่เอกสาร		
	จำนวนรุ่น	ชาย	หญิง	รวม	ชาย	หญิง	รวม	แผ่น	ฉบับ	เล่ม
บึงกาฬ	2	8	32	40	8	32	40	160	0	0
หนองบัวลำภู	0	0	0	0	0	0	0	0	0	0
ขอนแก่น	0	0	0	0	0	0	0	0	0	0
อุดรธานี	1	0	20	20	0	20	20	26	20	20
เลย	1	2	18	20	2	18	20	40	40	20
หนองคาย	2	1	39	40	1	39	40	60	20	20
มหาสารคาม	1	5	15	20	5	15	20	20	20	0
ร้อยเอ็ด	1	0	20	20	0	20	20	20	0	0
กาฬสินธุ์	1	0	20	20	0	20	20	75	50	20
สกลนคร	1	0	20	20	0	20	20	80	20	20
นครพนม	0	0	0	0	0	0	0	0	0	0
มุกดาหาร	1	0	20	20	0	20	20	20	20	0
ภาคใต้	10	42	160	202	42	160	202	320	203	103
นครศรีธรรมราช	1	1	19	20	1	19	20	20	20	20
กระบี่	1	2	18	20	2	18	20	20	1	1
พังงา	1	0	20	20	0	20	20	20	0	0
ภูเก็ต	0	0	0	0	0	0	0	0	0	0
สุราษฎร์ธานี	2	11	31	42	11	31	42	0	42	42
ระนอง	1	4	16	20	4	16	20	60	20	20
ชุมพร	1	7	13	20	7	13	20	100	100	20

ตารางที่ 3.9 (ต่อ)

จังหวัด	กิจกรรมเพิ่มอาชีพ เพิ่มรายได้									
	ส่งเสริมอาชีพและทดลองปฏิบัติ				ดำเนินการอบรมให้ความรู้ด้าน ประกอบการ / การตลาด / เงินทุน			เผยแพร่เอกสาร		
	จำนวนรุ่น	ชาย	หญิง	รวม	ชาย	หญิง	รวม	แผ่น	ฉบับ	เล่ม
สงขลา	0	0	0	0	0	0	0	0	0	0
สตูล	1	0	20	20	0	20	20	20	20	0
ตรัง	0	0	0	0	0	0	0	0	0	0
พัทลุง	0	0	0	0	0	0	0	0	0	0
ปัตตานี	2	17	23	40	17	23	40	80	0	0
ยะลา	0	0	0	0	0	0	0	0	0	0
นราธิวาส	0	0	0	0	0	0	0	0	0	0

ตารางที่ 3.10 พัฒนาศักยภาพผู้สูงอายุผู้การเป็นวิทยากรถ่ายทอดภูมิปัญญา จำแนกตามจังหวัด
 ทั่วราชอาณาจักร
 ไตรมาสที่ 3 ประจำปีงบประมาณ 2563 (เมษายน - มิถุนายน 2563)

จังหวัด	กิจกรรมพัฒนาศักยภาพผู้สูงอายุผู้การเป็นวิทยากรถ่ายทอดภูมิปัญญา					
	จำนวนผู้สูงอายุที่เข้ารับการอบรม			เผยแพร่เอกสาร		
	ชาย	หญิง	รวม	แผ่น	ฉบับ	เล่ม
ทั่วราชอาณาจักร	14	46	60	120	90	40
กรุงเทพมหานคร	1	9	10	20	10	10
ภูมิภาค	13	37	50	100	80	30
ปริมณฑล	1	9	10	10	10	10
ภาคกลาง	7	13	20	50	50	10
ภาคเหนือ	4	6	10	30	10	0
ภาคตะวันออกเฉียงเหนือ	1	9	10	10	10	10
ภาคใต้	0	0	0	0	0	0
กรุงเทพมหานคร	1	9	10	20	10	10
กองส่งเสริมการมีงานทำ	0	0	0	0	0	0
สจก.พื้นที่ 1-10	1	9	10	20	10	10
สจก. 1 (สาทร)	0	0	0	0	0	0
สจก. 2 (ราษฎร์บูรณะ)	0	0	0	0	0	0
สจก. 3 (บางนา)	0	0	0	0	0	0
สจก. 4 (นวมินทร์)	0	0	0	0	0	0

ตารางที่ 3.10 (ต่อ)

จังหวัด	กิจกรรมพัฒนาศักยภาพผู้สูงอายุสู่การเป็นวิทยากรถ่ายทอดภูมิปัญญา					
	จำนวนผู้สูงอายุที่เข้ารับการอบรม			เผยแพร่เอกสาร		
	ชาย	หญิง	รวม	แผ่น	ฉบับ	เล่ม
สจก. 5 (มีนบุรี)	0	0	0	0	0	0
สจก. 6 (บางพลัด)	0	0	0	0	0	0
สจก. 7 (บรมราชชนนี)	0	0	0	0	0	0
สจก. 8 (ราชดำเนิน)	0	0	0	0	0	0
สจก. 9 (หลักสี่)	1	9	10	20	10	10
สจก. 10 (วิภาวดีรังสิต)	0	0	0	0	0	0
ปริมาณ	1	9	10	10	10	10
สมุทรปราการ	0	0	0	0	0	0
นนทบุรี	0	0	0	0	0	0
ปทุมธานี	1	9	10	10	10	10
นครปฐม	0	0	0	0	0	0
สมุทรสาคร	0	0	0	0	0	0
ภาคกลาง	7	13	20	50	50	10
พระนครศรีอยุธยา	0	0	0	0	0	0
อ่างทอง	0	0	0	0	0	0
ลพบุรี	0	0	0	0	0	0
สิงห์บุรี	0	0	0	0	0	0
ชัยนาท	0	0	0	0	0	0
สระบุรี	0	0	0	0	0	0
ชลบุรี	0	0	0	0	0	0

ตารางที่ 3.10 (ต่อ)

จังหวัด	กิจกรรมพัฒนาศักยภาพผู้สูงอายุสู่การเป็นวิทยากรถ่ายทอดภูมิปัญญา					
	จำนวนผู้สูงอายุที่เข้ารับการอบรม			เผยแพร่เอกสาร		
	ชาย	หญิง	รวม	แผ่น	ฉบับ	เล่ม
ระยอง	0	0	0	0	0	0
จันทบุรี	0	0	0	0	0	0
ตราด	0	0	0	0	0	0
ฉะเชิงเทรา	0	0	0	0	0	0
ปราจีนบุรี	4	6	10	0	10	0
นครนายก	0	0	0	0	0	0
สระแก้ว	0	0	0	0	0	0
ราชบุรี	0	0	0	0	0	0
กาญจนบุรี	0	0	0	0	0	0
สุพรรณบุรี	3	7	10	50	40	10
สมุทรสงคราม	0	0	0	0	0	0
เพชรบุรี	0	0	0	0	0	0
ประจวบคีรีขันธ์	0	0	0	0	0	0
ภาคเหนือ	4	6	10	30	10	0
เชียงใหม่	0	0	0	0	0	0
ลำพูน	0	0	0	0	0	0
ลำปาง	0	0	0	0	0	0
อุตรดิตถ์	0	0	0	0	0	0
แพร่	0	0	0	0	0	0
น่าน	0	0	0	0	0	0

ตารางที่ 3.10 (ต่อ)

จังหวัด	กิจกรรมพัฒนาศักยภาพผู้สูงอายุสู่การเป็นวิทยากรถ่ายทอดภูมิปัญญา					
	จำนวนผู้สูงอายุที่เข้ารับการอบรม			เผยแพร่เอกสาร		
	ชาย	หญิง	รวม	แผ่น	ฉบับ	เล่ม
พะเยา	0	0	0	0	0	0
เชียงราย	0	0	0	0	0	0
แม่ฮ่องสอน	4	6	10	30	10	0
นครสวรรค์	0	0	0	0	0	0
อุทัยธานี	0	0	0	0	0	0
กำแพงเพชร	0	0	0	0	0	0
ตาก	0	0	0	0	0	0
สุโขทัย	0	0	0	0	0	0
พิษณุโลก	0	0	0	0	0	0
พิจิตร	0	0	0	0	0	0
เพชรบูรณ์	0	0	0	0	0	0
ภาคตะวันออกเฉียงเหนือ	1	9	10	10	10	10
นครราชสีมา	0	0	0	0	0	0
บุรีรัมย์	0	0	0	0	0	0
สุรินทร์	0	0	0	0	0	0
ศรีสะเกษ	0	0	0	0	0	0
อุบลราชธานี	0	0	0	0	0	0
ยโสธร	0	0	0	0	0	0
ชัยภูมิ	0	0	0	0	0	0
อำนาจเจริญ	0	0	0	0	0	0

ตารางที่ 3.10 (ต่อ)

จังหวัด	กิจกรรมพัฒนาศักยภาพผู้สูงอายุสู่การเป็นวิทยากรถ่ายทอดภูมิปัญญา					
	จำนวนผู้สูงอายุที่เข้ารับการอบรม			เผยแพร่เอกสาร		
	ชาย	หญิง	รวม	แผ่น	ฉบับ	เล่ม
บึงกาฬ	0	0	0	0	0	0
หนองบัวลำภู	0	0	0	0	0	0
ขอนแก่น	0	0	0	0	0	0
อุดรธานี	0	0	0	0	0	0
เลย	0	0	0	0	0	0
หนองคาย	0	0	0	0	0	0
มหาสารคาม	0	0	0	0	0	0
ร้อยเอ็ด	0	0	0	0	0	0
กาฬสินธุ์	0	0	0	0	0	0
สกลนคร	0	0	0	0	0	0
นครพนม	0	0	0	0	0	0
มุกดาหาร	1	9	10	10	10	10
ภาคใต้	0	0	0	0	0	0
นครศรีธรรมราช	0	0	0	0	0	0
กระบี่	0	0	0	0	0	0
พังงา	0	0	0	0	0	0
ภูเก็ต	0	0	0	0	0	0
สุราษฎร์ธานี	0	0	0	0	0	0
ระนอง	0	0	0	0	0	0
ชุมพร	0	0	0	0	0	0

ตารางที่ 3.10 (ต่อ)

จังหวัด	กิจกรรมพัฒนาสุขภาพผู้สูงอายุสู่การเป็นวิทยากรถ่ายทอดภูมิปัญญา					
	จำนวนผู้สูงอายุที่เข้ารับการอบรม			เผยแพร่เอกสาร		
	ชาย	หญิง	รวม	แผ่น	ฉบับ	เล่ม
สงขลา	0	0	0	0	0	0
สตูล	0	0	0	0	0	0
ตรัง	0	0	0	0	0	0
พัทลุง	0	0	0	0	0	0
ปัตตานี	0	0	0	0	0	0
ยะลา	0	0	0	0	0	0
นราธิวาส	0	0	0	0	0	0

ตารางที่ 3.11 แผนแนวอาชีพเพื่อการทำงานในพื้นที่เขตพัฒนาพิเศษภาคตะวันออก

จำแนกตามจังหวัด ทัวราชอาณาจักร

ไตรมาสที่ 3 ประจำปีงบประมาณ 2563 (เมษายน - มิถุนายน 2563)

จังหวัด	กิจกรรมแนวอาชีพเพื่อการทำงานในพื้นที่เขตพัฒนาพิเศษภาคตะวันออก																				
	รวมผู้เข้าร่วมกิจกรรมทั้งสิ้น			ผู้เข้าร่วมกิจกรรม						เข้ารับฟังบรรยายเกี่ยวกับอาชีพ			รับคำปรึกษา/แนวอาชีพ			ทดสอบวัดบุคลิกภาพ			เผยแพร่เอกสาร		
				แนวอาชีพในสถานศึกษา			จัดงานวันแนะแนว														
	ชาย	หญิง	รวม	ชาย	หญิง	รวม	ชาย	หญิง	รวม	ชาย	หญิง	รวม	ชาย	หญิง	รวม	ชาย	หญิง	รวม	แผ่น	ฉบับ	เล่ม
รวม	452	619	1,071	452	619	1,071	0	0	0	452	619	1,071	365	490	855	365	490	855	3,213	1,071	0
ชลบุรี	452	619	1,071	452	619	1,071	0	0	0	452	619	1,071	365	490	855	365	490	855	3,213	1,071	0
ระยอง	0	0	0	0	0	0	0	0	0	0	0	0	0	0	0	0	0	0	0	0	0
ฉะเชิงเทรา	0	0	0	0	0	0	0	0	0	0	0	0	0	0	0	0	0	0	0	0	0

ตารางที่ 3.12 ส่งเสริมการประกอบอาชีพผู้วิกฤต COVID-19 จำแนกตามจังหวัด

ทั่วราชอาณาจักร

ไตรมาสที่ 3 ประจำปีงบประมาณ 2563 (เมษายน - มิถุนายน 2563)

จังหวัด	โครงการส่งเสริมการประกอบอาชีพผู้วิกฤต COVID-19		
	ผู้เข้าร่วมกิจกรรม		
	ชาย	หญิง	รวม
ทั่วราชอาณาจักร	144	1,248	1,392
กรุงเทพมหานคร	17	143	160
ภูมิภาค	127	1,105	1,232
ปริมณฑล	0	20	20
ภาคกลาง	50	329	379
ภาคเหนือ	23	221	244
ภาคตะวันออกเฉียงเหนือ	23	420	443
ภาคใต้	31	115	146
กรุงเทพมหานคร	17	143	160
ศูนย์บริการจัดหางานเพื่อคนไทย	6	34	40
สจก.พื้นที่ 1-10	11	109	120
สจก. 1 (สาทร)	6	14	20
สจก. 2 (ราชบุรีบูรณะ)	1	19	20
สจก. 3 (บางนา)	0	0	0
สจก. 4 (นวมินทร์)	0	20	20
สจก. 5 (มีนบุรี)	0	0	0
สจก. 6 (บางพลัด)	2	18	20

ตารางที่ 3.12 (ต่อ)

จังหวัด	โครงการส่งเสริมการประกอบอาชีพผู้วิกฤต COVID-19		
	ผู้เข้าร่วมกิจกรรม		
	ชาย	หญิง	รวม
สจก. 7 (บรมราชชนนี)	0	20	20
สจก. 8 (ราชดำเนิน)	2	18	20
สจก. 9 (หลักสี่)	0	0	0
สจก. 10 (วิภาวดีรังสิต)	0	0	0
ปริมาณ	0	20	20
สมุทรปราการ	0	0	0
นนทบุรี	0	0	0
ปทุมธานี	0	0	0
นครปฐม	0	0	0
สมุทรสาคร	0	20	20
ภาคกลาง	50	329	379
พระนครศรีอยุธยา	0	0	0
อ่างทอง	3	17	20
ลพบุรี	3	39	42
สิงห์บุรี	3	17	20
ชัยนาท	0	0	0
สระบุรี	3	17	20
ชลบุรี	0	23	23
ระยอง	0	20	20
จันทบุรี	2	18	20
ตราด	0	20	20
ฉะเชิงเทรา	3	19	22

ตารางที่ 3.12 (ต่อ)

จังหวัด	โครงการส่งเสริมการประกอบอาชีพผู้วิกฤต COVID-19		
	ผู้เข้าร่วมกิจกรรม		
	ชาย	หญิง	รวม
ปราจีนบุรี	15	5	20
นครนายก	1	9	10
สระแก้ว	2	18	20
ราชบุรี	6	14	20
กาญจนบุรี	3	17	20
สุพรรณบุรี	0	20	20
สมุทรสงคราม	4	16	20
เพชรบุรี	2	20	22
ประจวบคีรีขันธ์	0	20	20
ภาคเหนือ	23	221	244
เชียงใหม่	0	0	0
ลำพูน	0	20	20
ลำปาง	0	20	20
อุตรดิตถ์	0	24	24
แพร่	0	0	0
น่าน	3	17	20
พะเยา	0	0	0
เชียงราย	0	20	20
แม่ฮ่องสอน	10	10	20
นครสวรรค์	1	19	20
อุทัยธานี	1	19	20
กำแพงเพชร	1	19	20

ตารางที่ 3.12 (ต่อ)

จังหวัด	โครงการส่งเสริมการประกอบอาชีพผู้วิกฤต COVID-19		
	ผู้เข้าร่วมกิจกรรม		
	ชาย	หญิง	รวม
ตาก	0	0	0
สุโขทัย	0	0	0
พิษณุโลก	6	14	20
พิจิตร	1	19	20
เพชรบูรณ์	0	20	20
ภาคตะวันออกเฉียงเหนือ	23	420	443
นครราชสีมา	0	40	40
บุรีรัมย์	0	20	20
สุรินทร์	3	17	20
ศรีสะเกษ	0	20	20
อุบลราชธานี	1	79	80
ยโสธร	1	20	21
ชัยภูมิ	0	20	20
อำนาจเจริญ	0	20	20
บึงกาฬ	0	0	0
หนองบัวลำภู	3	17	20
ขอนแก่น	1	41	42
อุดรธานี	0	0	0
เลย	1	19	20
หนองคาย	0	20	20
มหาสารคาม	0	0	0
ร้อยเอ็ด	2	18	20

ตารางที่ 3.12 (ต่อ)

จังหวัด	โครงการส่งเสริมการประกอบอาชีพผู้วิกฤต COVID-19		
	ผู้เข้าร่วมกิจกรรม		
	ชาย	หญิง	รวม
กาฬสินธุ์	0	20	20
สกลนคร	4	16	20
นครพนม	4	16	20
มุกดาหาร	3	17	20
ภาคใต้	31	115	146
นครศรีธรรมราช	0	0	0
กระบี่	0	0	0
พังงา	0	0	0
ภูเก็ต	2	18	20
สุราษฎร์ธานี	0	0	0
ระนอง	0	20	20
ชุมพร	10	10	20
สงขลา	9	17	26
สตูล	0	20	20
ตรัง	8	12	20
พัทลุง	2	18	20
ปัตตานี	0	0	0
ยะลา	0	0	0
นราธิวาส	0	0	0

ตารางที่ 4.1 การให้บริการข้อมูลข่าวสารตลาดแรงงาน จำแนกตามจังหวัด

ทั่วประเทศ

ไตรมาสที่ 3 ประจำปีงบประมาณ 2563 (เมษายน - มิถุนายน 2563)

จังหวัด	การให้บริการข้อมูลข่าวสารตลาดแรงงาน													
	รวม	แผ่นพับ / เอกสาร เผยแพร่	ประกาศ ตำแหน่ง งานว่าง	วารสาร รายเดือน	วารสาร รายไตรมาส	วารสาร รายปี	หนังสือ / คู่มือ	โปสเตอร์	โสตทัศน วัสดุ (CD/DVD)	วิทยุ (จำนวน ผู้ฟัง)	โทรทัศน์ (จำนวน ผู้ชม)	อินเทอร์เน็ต / E-mail / Line / Facebook	ประชุม บรรยาย/ นิทรรศการ/ ป้าย ประชาสัมพันธ์	หอ กระจาย ข่าว / เสียง ตามสาย
	คน	คน	คน	คน	คน	คน	คน	คน	คน	คน	คน	คน	คน	คน
ทั่วประเทศ	2,040,260	379,562	152,029	58,252	2,820	3,590	44,005	120	8,550	134,548	25,280	1,151,658	48,067	31,779
กรุงเทพมหานคร	655,452	191,425	55,097	25,353	2,700	3,590	42,455	80	50	12,600	16,500	299,443	4,959	1,200
ภูมิภาค	1,384,808	188,137	96,932	32,899	120	0	1,550	40	8,500	121,948	8,780	852,215	43,108	30,579
ปริมณฑล	80,159	7,059	6,743	5,282	0	0	30	10	0	0	0	43,915	6,720	10,400
ภาคกลาง	228,651	23,175	14,655	10,230	0	0	300	0	600	20,000	8,480	143,379	4,487	3,345
ภาคเหนือ	444,714	44,970	22,590	7,537	0	0	990	0	300	35,100	300	321,201	5,792	5,934
ภาคตะวันออกเฉียงเหนือ	347,879	65,882	39,191	7,300	0	0	0	0	7,600	32,397	0	173,463	11,646	10,400
ภาคใต้	283,405	47,051	13,753	2,550	120	0	230	30	0	34,451	0	170,257	14,463	500
กรุงเทพมหานคร	655,452	191,425	55,097	25,353	2,700	3,590	42,455	80	50	12,600	16,500	299,443	4,959	1,200
กองบริหารข้อมูลตลาดแรงงาน และศูนย์ข่าวสารตลาดแรงงาน	149,091	4,650	7,921	23,100	2,700	3,590	160	80	30	6,300	900	97,211	1,249	1,200
สำนักบริหารแรงงานต่างด้าว	0	0	0	0	0	0	0	0	0	0	0	0	0	0
กองบริหารแรงงานไทยไป ต่างประเทศ	13,826	422	19	0	0	0	0	0	0	0	0	13,385	0	0

ตารางที่ 4.1 (ต่อ)

จังหวัด	การให้บริการข้อมูลข่าวสารตลาดแรงงาน													
	รวม	แผ่นพับ / เอกสาร เผยแพร่	ประกาศ ตำแหน่ง งานว่าง	วารสาร รายเดือน	วารสาร รายไตรมาส	วารสาร รายปี	หนังสือ / คู่มือ	โปสเตอร์	โสตทัศน วัสดุ (CD/DVD)	วิทยุ (จำนวน ผู้ฟัง)	โทรทัศน์ (จำนวน ผู้ชม)	อินเทอร์เน็ต / E-mail / Line / Facebook	ประชุม บรรยาย/ นิทรรศการ/ ป้าย ประชาสัมพันธ์	หอ กระจาย ข่าว / เสียง ตามสาย
	คน	คน	คน	คน	คน	คน	คน	คน	คน	คน	คน	คน	คน	คน
สำนักงานเลขาธิการกรม	179,400	108,000	0	0	0	0	42,000	0	0	5,700	15,000	8,700	0	0
กองทะเบียนจัดหางานกลางและ	13,522	6	0	0	0	0	0	0	0	0	0	12,491	1,025	0
คู่มือครองคนหางาน														
กองพัฒนาระบบบริการจัดหางาน	0	0	0	0	0	0	0	0	0	0	0	0	0	0
กองยุทธศาสตร์และแผนงาน	114,041	0	0	15	0	0	0	0	0	0	0	114,026	0	0
กองส่งเสริมการมีงานทำ	4,696	0	0	0	0	0	0	0	0	0	0	4,696	0	0
ศูนย์เทคโนโลยีสารสนเทศและ	51,341	0	40,631	0	0	0	0	0	0	0	0	10,710	0	0
การสื่อสาร														
สจก.พื้นที่ 1-10	129,535	78,347	6,526	2,238	0	0	295	0	20	600	600	38,224	2,685	0
สจก. 1 (สาทร)	15,006	7,812	592	0	0	0	0	0	0	0	0	6,602	0	0
สจก. 2 (ราษฎร์บูรณะ)	17,524	13,944	701	720	0	0	0	0	0	0	0	2,159	0	0
สจก. 3 (บางนา)	26,952	22,993	132	507	0	0	0	0	0	0	0	3,320	0	0
สจก. 4 (นวมินทร์)	6,930	2,042	1,496	49	0	0	0	0	20	0	0	2,187	1,136	0
สจก. 5 (มีนบุรี)	11,294	10,819	205	32	0	0	0	0	0	0	0	238	0	0
สจก. 6 (บางพลัด)	4,308	200	600	30	0	0	100	0	0	0	0	3,278	100	0
สจก. 7 (บรมราชชนนี)	12,812	3,100	300	450	0	0	150	0	0	0	0	8,812	0	0
สจก. 8 (ราชดำเนิน)	5,767	448	865	450	0	0	45	0	0	0	0	3,959	0	0
สจก. 9 (หลักสี่)	14,100	10,050	900	0	0	0	0	0	0	600	600	1,350	600	0
สจก. 10 (วิภาวดีรังสิต)	14,842	6,939	735	0	0	0	0	0	0	0	0	6,319	849	0

ตารางที่ 4.1 (ต่อ)

จังหวัด	การให้บริการข้อมูลข่าวสารตลาดแรงงาน													
	รวม	แผ่นพับ / เอกสาร เผยแพร่	ประกาศ ตำแหน่ง งานว่าง	วารสาร รายเดือน	วารสาร รายไตรมาส	วารสาร รายปี	หนังสือ / คู่มือ	โปสเตอร์	โสตทัศน วัสดุ (CD/DVD)	วิทยุ (จำนวน ผู้ฟัง)	โทรทัศน์ (จำนวน ผู้ชม)	อินเทอร์เน็ต / E-mail / Line / Facebook	ประชุม บรรยาย/ นิทรรศการ/ ป้าย ประชาสัมพันธ์	หอ กระจาย ข่าว / เสียง ตามสาย
	คน	คน	คน	คน	คน	คน	คน	คน	คน	คน	คน	คน	คน	คน
ปริมณฑล	80,159	7,059	6,743	5,282	0	0	30	10	0	0	0	43,915	6,720	10,400
สมุทรปราการ	36,400	4,800	4,900	5,000	0	0	0	0	0	0	0	9,400	6,000	6,300
นนทบุรี	19,735	1,100	550	0	0	0	30	10	0	0	0	14,225	220	3,600
ปทุมธานี	8,045	282	282	282	0	0	0	0	0	0	0	7,199	0	0
นครปฐม	9,465	0	600	0	0	0	0	0	0	0	0	8,165	200	500
สมุทรสาคร	6,514	877	411	0	0	0	0	0	0	0	0	4,926	300	0
ภาคกลาง	228,651	23,175	14,655	10,230	0	0	300	0	600	20,000	8,480	143,379	4,487	3,345
พระนครศรีอยุธยา	12,000	0	0	600	0	0	0	0	0	900	900	9,000	0	600
อ่างทอง	12,819	300	505	450	0	0	0	0	0	400	0	10,360	304	500
ลพบุรี	22,345	0	0	0	0	0	0	0	0	900	0	21,445	0	0
สิงห์บุรี	7,817	740	900	0	0	0	0	0	0	0	0	6,177	0	0
ชัยนาท	8,829	726	340	300	0	0	0	0	0	0	0	7,263	0	200
สระบุรี	14,249	8,477	750	750	0	0	0	0	0	700	0	2,772	800	0
ชลบุรี	15,716	0	2,464	0	0	0	0	0	0	2,400	0	10,733	119	0
ระยอง	4,650	1,000	1,500	0	0	0	0	0	0	100	0	1,650	100	300
จันทบุรี	2,867	372	460	0	0	0	0	0	0	300	300	1,435	0	0
ตราด	4,775	600	600	0	0	0	300	0	0	900	900	1,475	0	0
ฉะเชิงเทรา	0	0	0	0	0	0	0	0	0	0	0	0	0	0

ตารางที่ 4.1 (ต่อ)

จังหวัด	การให้บริการข้อมูลข่าวสารตลาดแรงงาน													
	รวม	แผ่นพับ / เอกสาร เผยแพร่	ประกาศ ตำแหน่ง งานว่าง	วารสาร รายเดือน	วารสาร รายไตรมาส	วารสาร รายปี	หนังสือ / คู่มือ	โปสเตอร์	โสตทัศน วัสดุ (CD/DVD)	วิทยุ (จำนวน ผู้ฟัง)	โทรทัศน์ (จำนวน ผู้ชม)	อินเทอร์เน็ต / E-mail / Line / Facebook	ประชุม บรรยาย/ นิทรรศการ/ ป้าย ประชาสัมพันธ์	หอ กระจาย ข่าว / เสียง ตามสาย
	คน	คน	คน	คน	คน	คน	คน	คน	คน	คน	คน	คน	คน	คน
ปราจีนบุรี	10,120	2,340	2,340	2,340	0	0	0	0	0	0	0	3,100	0	0
นครนายก	5,506	2,350	0	0	0	0	0	0	0	1,200	900	756	0	300
สระแก้ว	7,500	900	750	0	0	0	0	0	0	300	0	3,700	1,850	0
ราชบุรี	22,000	150	0	1,890	0	0	0	0	0	3,000	5,480	11,480	0	0
กาญจนบุรี	17,750	0	1,500	0	0	0	0	0	0	0	0	16,250	0	0
สุพรรณบุรี	13,667	820	838	2,400	0	0	0	0	0	3,600	0	4,975	1,034	0
สมุทรสงคราม	25,919	0	0	0	0	0	0	0	0	0	0	25,919	0	0
เพชรบุรี	8,172	1,500	1,500	1,500	0	0	0	0	0	900	0	1,047	280	1,445
ประจวบคีรีขันธ์	11,950	2,900	208	0	0	0	0	0	600	4,400	0	3,842	0	0
ภาคเหนือ	444,714	44,970	22,590	7,537	0	0	990	0	300	35,100	300	321,201	5,792	5,934
เชียงใหม่	143,415	16,473	1,200	0	0	0	0	0	300	8,100	0	116,942	400	0
ลำพูน	22,511	1,200	890	0	0	0	0	0	0	0	0	19,421	1,000	0
ลำปาง	39,018	0	0	0	0	0	0	0	0	1,500	0	37,518	0	0
อุตรดิตถ์	11,390	535	723	723	0	0	0	0	0	3,600	0	5,517	292	0
แพร่	52,820	337	511	273	0	0	0	0	0	600	0	50,649	216	234
น่าน	11,200	2,400	2,600	0	0	0	0	0	0	1,200	0	4,700	300	0
พะเยา	26,253	700	300	600	0	0	0	0	0	0	0	23,653	0	1,000
เชียงราย	9,957	6,890	1,260	0	0	0	0	0	0	0	0	1,552	255	0

ตารางที่ 4.1 (ต่อ)

จังหวัด	การให้บริการข้อมูลข่าวสารตลาดแรงงาน													
	รวม	แผ่นพับ / เอกสาร เผยแพร่	ประกาศ ตำแหน่ง งานว่าง	วารสาร รายเดือน	วารสาร รายไตรมาส	วารสาร รายปี	หนังสือ / คู่มือ	โปสเตอร์	โสตทัศน วัสดุ (CD/DVD)	วิทยุ (จำนวน ผู้ฟัง)	โทรทัศน์ (จำนวน ผู้ชม)	อินเทอร์เน็ต / E-mail / Line / Facebook	ประชุม บรรยาย/ นิทรรศการ/ ป้าย ประชาสัมพันธ์	หอ กระจาย ข่าว / เสียง ตามสาย
	คน	คน	คน	คน	คน	คน	คน	คน	คน	คน	คน	คน	คน	คน
แม่ฮ่องสอน	14,532	680	1,960	1,440	0	0	314	0	0	3,600	0	6,268	270	0
นครสวรรค์	20,539	2,500	2,270	1,500	0	0	0	0	0	2,100	0	10,969	500	700
อุทัยธานี	6,980	936	1,579	730	0	0	0	0	0	0	0	3,735	0	0
กำแพงเพชร	12,126	1,072	1,031	391	0	0	676	0	0	3,600	0	5,000	356	0
ตาก	12,350	585	320	450	0	0	0	0	0	3,600	0	6,245	1,150	0
สุโขทัย	7,495	150	237	710	0	0	0	0	0	1,200	0	4,898	300	0
พิษณุโลก	12,715	1,965	1,542	720	0	0	0	0	0	0	300	8,135	53	0
พิจิตร	16,635	3,523	489	0	0	0	0	0	0	300	0	12,323	0	0
เพชรบูรณ์	24,778	5,024	5,678	0	0	0	0	0	0	5,700	0	3,676	700	4,000
ภาคตะวันออกเฉียงเหนือ	347,879	65,882	39,191	7,300	0	0	0	0	7,600	32,397	0	173,463	11,646	10,400
นครราชสีมา	28,405	260	300	1,800	0	0	0	0	4,200	8,400	0	12,145	1,300	0
บุรีรัมย์	10,380	1,355	1,018	0	0	0	0	0	0	1,800	0	4,707	900	600
สุรินทร์	10,631	1,405	1,500	0	0	0	0	0	0	3,900	0	3,786	40	0
ศรีสะเกษ	26,082	13,500	1,257	0	0	0	0	0	0	3,600	0	7,669	56	0
อุบลราชธานี	0	0	0	0	0	0	0	0	0	0	0	0	0	0
ยโสธร	10,076	750	750	400	0	0	0	0	0	1,300	0	6,876	0	0
ชัยภูมิ	22,076	1,606	600	0	0	0	0	0	0	0	0	19,370	500	0
อำนาจเจริญ	3,500	0	0	0	0	0	0	0	0	0	0	3,500	0	0

ตารางที่ 4.1 (ต่อ)

จังหวัด	การให้บริการข้อมูลข่าวสารตลาดแรงงาน													
	รวม	แผ่นพับ / เอกสาร เผยแพร่	ประกาศ ตำแหน่ง งานว่าง	วารสาร รายเดือน	วารสาร รายไตรมาส	วารสาร รายปี	หนังสือ / คู่มือ	โปสเตอร์	โสตทัศน วัสดุ (CD/DVD)	วิทยุ (จำนวน ผู้ฟัง)	โทรทัศน์ (จำนวน ผู้ชม)	อินเทอร์เน็ต / E-mail / Line / Facebook	ประชุม บรรยาย/ นิทรรศการ/ ป้าย ประชาสัมพันธ์	หอ กระจาย ข่าว / เสียง ตามสาย
	คน	คน	คน	คน	คน	คน	คน	คน	คน	คน	คน	คน	คน	คน
บึงกาฬ	10,710	2,033	756	0	0	0	0	0	0	421	0	7,500	0	0
หนองบัวลำภู	11,399	854	645	0	0	0	0	0	0	900	0	9,000	0	0
ขอนแก่น	35,417	4,066	2,900	0	0	0	0	0	3,400	1,000	0	23,651	400	0
อุดรธานี	47,880	19,500	13,450	0	0	0	0	0	0	0	0	12,430	2,500	0
เลย	14,921	580	580	0	0	0	0	0	0	900	0	12,561	0	300
หนองคาย	2,985	599	606	0	0	0	0	0	0	676	0	1,104	0	0
มหาสารคาม	19,280	850	350	0	0	0	0	0	0	0	0	18,080	0	0
ร้อยเอ็ด	30,416	3,000	3,000	3,000	0	0	0	0	0	0	0	15,316	3,300	2,800
กาฬสินธุ์	26,060	7,524	7,129	0	0	0	0	0	0	3,000	0	5,507	1,600	1,300
สกลนคร	21,521	3,700	1,350	2,100	0	0	0	0	0	0	0	8,671	300	5,400
นครพนม	7,800	2,600	1,400	0	0	0	0	0	0	2,900	0	900	0	0
มุกดาหาร	8,340	1,700	1,600	0	0	0	0	0	0	3,600	0	690	750	0
ภาคใต้	283,405	47,051	13,753	2,550	120	0	230	30	0	34,451	0	170,257	14,463	500
นครศรีธรรมราช	18,504	7,711	809	0	0	0	0	0	0	0	0	9,184	800	0
กระบี่	11,287	3,156	401	450	0	0	150	30	0	2,700	0	3,600	800	0
พังงา	8,351	1,600	100	0	0	0	0	0	0	3,600	0	3,051	0	0
ภูเก็ต	80,000	18,810	300	600	0	0	0	0	0	0	0	53,990	6,300	0
สุราษฎร์ธานี	17,364	1,311	711	0	0	0	0	0	0	3,600	0	11,442	200	100

ตารางที่ 4.1 (ต่อ)

จังหวัด	การให้บริการข้อมูลข่าวสารตลาดแรงงาน													
	รวม	แผ่นพับ / เอกสาร เผยแพร่	ประกาศ ตำแหน่ง งานว่าง	วารสาร รายเดือน	วารสาร รายไตรมาส	วารสาร รายปี	หนังสือ / คู่มือ	โปสเตอร์	โสตทัศน วัสดุ (CD/DVD)	วิทยุ (จำนวน ผู้ฟัง)	โทรทัศน์ (จำนวน ผู้ชม)	อินเทอร์เน็ต / E-mail / Line / Facebook	ประชุม บรรยาย/ นิทรรศการ/ ป้าย ประชาสัมพันธ์	หอ กระจาย ข่าว / เสียง ตามสาย
	คน	คน	คน	คน	คน	คน	คน	คน	คน	คน	คน	คน	คน	คน
ระนอง	10,322	564	375	390	0	0	0	0	0	0	0	8,993	0	0
ชุมพร	8,856	245	0	600	0	0	0	0	0	1,800	0	5,793	418	0
สงขลา	19,400	2,260	2,595	0	0	0	0	0	0	0	0	12,660	1,885	0
สตูล	13,419	1,981	1,272	0	0	0	0	0	0	3,351	0	6,815	0	0
ตรัง	11,123	400	53	0	0	0	0	0	0	0	0	10,370	300	0
พัทลุง	7,600	2,250	500	0	0	0	0	0	0	900	0	3,050	800	100
ปัตตานี	17,313	4,326	987	150	0	0	50	0	0	3,900	0	7,840	60	0
ยะลา	39,292	680	4,400	0	0	0	30	0	0	800	0	30,482	2,900	0
นราธิวาส	20,574	1,757	1,250	360	120	0	0	0	0	13,800	0	2,987	0	300

ตารางที่ 5.1 จำนวนคนต่างด้าวที่ยื่นคำขอและได้รับอนุญาตให้ทำงาน จำแนกตามจังหวัด

ทั่วราชอาณาจักร

ไตรมาสที่ 3 ประจำปีงบประมาณ 2563 (เมษายน - มิถุนายน 2563)

จังหวัด	รวมทั้งหมด		จำเป็นเร่งด่วน		ทั่วไป		นำเข้าตาม MOU		ตรวจสัญชาติ		ส่งเสริมการลงทุน		ชนกลุ่มน้อย		คนต่างด้าวที่เข้ามาทำงานในลักษณะไป-กลับ หรือตามฤดูกาล	
	ยื่นขอ	อนุญาต	ยื่นขอ	อนุญาต	ยื่นขอ	อนุญาต	ยื่นขอ	อนุญาต	ยื่นขอ	อนุญาต	ยื่นขอ	อนุญาต	ยื่นขอ	อนุญาต	ยื่นขอ	อนุญาต
ทั่วราชอาณาจักร	88,791	87,858	598	604	26,361	26,127	47,773	47,686	218	218	3,274	3,177	2,079	1,556	8,488	8,490
กรุงเทพมหานคร	25,603	24,849	61	62	12,673	12,463	10,302	10,294	31	31	1,865	1,853	671	146	0	0
ภูมิภาค	63,188	63,009	537	542	13,688	13,664	37,471	37,392	187	187	1,409	1,324	1,408	1,410	8,488	8,490
ปริมณฑล	20,441	20,468	1	9	3,042	3,047	16,241	16,241	91	91	177	176	889	904	0	0
ภาคกลาง	24,432	24,264	454	452	3,942	3,924	12,264	12,199	2	2	1,040	957	40	40	6,690	6,690
ภาคเหนือ	5,440	5,410	64	63	2,027	2,025	1,001	987	20	20	98	97	441	429	1,789	1,789
ภาคตะวันออกเฉียงเหนือ	3,503	3,499	2	2	1,441	1,435	1,909	1,909	70	70	60	61	21	20	0	2
ภาคใต้	9,372	9,368	16	16	3,236	3,233	6,056	6,056	4	4	34	33	17	17	9	9
กรุงเทพมหานคร	25,603	24,849	61	62	12,673	12,463	10,302	10,294	31	31	1,865	1,853	671	146	0	0
สำนักบริหารแรงงานต่างด้าว	4,707	4,485	47	47	2,795	2,585	0	0	0	0	1,865	1,853	0	0	0	0
สจก. 1-10	20,896	20,364	14	15	9,878	9,878	10,302	10,294	31	31	0	0	671	146	0	0
สจก. 1 (สาทร)	3,957	3,976	5	6	2,148	2,166	1,802	1,802	2	2	0	0	0	0	0	0
สจก. 2 (ราษฎร์บูรณะ)	1,407	1,402	0	0	269	266	1,115	1,115	6	6	0	0	17	15	0	0
สจก. 3 (บางนา)	5,051	5,034	0	0	3,247	3,230	1,764	1,764	0	0	0	0	40	40	0	0
สจก. 4 (นวมินทร์)	2,134	2,137	4	4	942	944	1,147	1,147	0	0	0	0	41	42	0	0
สจก. 5 (มีนบุรี)	1,672	1,668	0	0	547	543	1,120	1,120	3	3	0	0	2	2	0	0

ตารางที่ 5.1 (ต่อ)

จังหวัด	รวมทั้งหมด		จำเป็นเร่งด่วน		ทั่วไป		นำเข้าตาม MOU		ตรวจสัญชาติ		ส่งเสริมการลงทุน		ชนกลุ่มน้อย		คนต่างด้าวที่เข้ามาทำงานในลักษณะไป-กลับ หรือตามฤดูกาล	
	ยื่นขอ	อนุญาต	ยื่นขอ	อนุญาต	ยื่นขอ	อนุญาต	ยื่นขอ	อนุญาต	ยื่นขอ	อนุญาต	ยื่นขอ	อนุญาต	ยื่นขอ	อนุญาต	ยื่นขอ	อนุญาต
สจก. 6 (บางพลัด)	576	576	0	0	240	240	323	323	2	2	0	0	11	11	0	0
สจก. 7 (บรมราชชนนี)	1,832	1,304	0	0	327	327	949	949	18	18	0	0	538	10	0	0
สจก. 8 (ราชดำเนิน)	700	704	0	0	241	245	458	458	0	0	0	0	1	1	0	0
สจก. 9 (หลักสี่)	1,785	1,786	4	4	822	819	948	948	0	0	0	0	11	15	0	0
สจก. 10 (วิภาวดีรังสิต)	1,782	1,777	1	1	1,095	1,098	676	668	0	0	0	0	10	10	0	0
ปริมาณทล	20,441	20,468	1	9	3,042	3,047	16,241	16,241	91	91	177	176	889	904	0	0
สมุทรปราการ	2,925	2,926	0	0	1,075	1,076	1,766	1,766	0	0	84	84	0	0	0	0
นนทบุรี	2,665	2,667	0	0	770	772	1,889	1,889	0	0	4	4	2	2	0	0
ปทุมธานี	3,347	3,360	1	9	591	596	2,746	2,746	0	0	6	6	3	3	0	0
นครปฐม	2,278	2,277	0	0	235	234	1,689	1,689	0	0	12	12	342	342	0	0
สมุทรสาคร	9,226	9,238	0	0	371	369	8,151	8,151	91	91	71	70	542	557	0	0
ภาคกลาง	24,432	24,264	454	452	3,942	3,924	12,264	12,199	2	2	1,040	957	40	40	6,690	6,690
พระนครศรีอยุธยา	1,286	1,281	424	424	130	128	493	493	0	0	239	236	0	0	0	0
อ่างทอง	77	79	0	0	23	25	49	49	0	0	5	5	0	0	0	0
ลพบุรี	881	929	6	6	111	133	763	763	0	0	1	27	0	0	0	0
สิงห์บุรี	26	26	0	0	10	10	10	10	0	0	6	6	0	0	0	0
ชัยนาท	18	18	0	0	6	6	12	12	0	0	0	0	0	0	0	0
สระบุรี	509	508	0	0	117	117	368	368	0	0	24	23	0	0	0	0
ชลบุรี	5,318	5,284	6	6	1,882	1,850	3,428	3,428	0	0	1	0	1	0	0	0
ระยอง	1,837	1,740	8	7	395	401	815	815	0	0	619	517	0	0	0	0
จันทบุรี	7,197	7,197	0	0	418	418	521	521	0	0	0	0	0	0	6,258	6,258
ตราด	309	308	0	0	60	59	58	58	0	0	0	0	8	8	183	183

ตารางที่ 5.1 (ต่อ)

จังหวัด	รวมทั้งหมด		จำเป็นเร่งด่วน		ทั่วไป		นำเข้าตาม MOU		ตรวจสัญชาติ		ส่งเสริมการลงทุน		ชนกลุ่มน้อย		คนต่างด้าวที่เข้ามาทำงานในลักษณะไป-กลับ หรือตามฤดูกาล	
	ยื่นขอ	อนุญาต	ยื่นขอ	อนุญาต	ยื่นขอ	อนุญาต	ยื่นขอ	อนุญาต	ยื่นขอ	อนุญาต	ยื่นขอ	อนุญาต	ยื่นขอ	อนุญาต	ยื่นขอ	อนุญาต
ฉะเชิงเทรา	1,476	1,473	10	9	128	128	1,267	1,267	1	1	65	63	5	5	0	0
ปราจีนบุรี	666	666	0	0	40	40	559	559	0	0	66	66	1	1	0	0
นครนายก	668	669	0	0	50	50	617	617	0	0	0	0	1	2	0	0
สระแก้ว	316	317	0	0	48	49	20	20	0	0	0	0	0	0	248	248
ราชบุรี	644	643	0	0	53	52	589	589	0	0	1	1	1	1	0	0
กาญจนบุรี	1,256	1,256	0	0	76	76	1,178	1,178	0	0	0	0	1	1	1	1
สุพรรณบุรี	462	461	0	0	136	135	325	325	0	0	1	1	0	0	0	0
สมุทรสงคราม	118	116	0	0	11	9	107	107	0	0	0	0	0	0	0	0
เพชรบุรี	703	700	0	0	88	85	592	592	0	0	1	1	22	22	0	0
ประจวบคีรีขันธ์	665	593	0	0	160	153	493	428	1	1	11	11	0	0	0	0
ภาคเหนือ	5,440	5,410	64	63	2,027	2,025	1,001	987	20	20	98	97	441	429	1,789	1,789
เชียงใหม่	1,635	1,627	0	0	1,199	1,196	57	57	20	20	61	61	298	293	0	0
ลำพูน	339	333	64	63	188	185	4	4	0	0	36	35	47	46	0	0
ลำปาง	77	76	0	0	68	67	0	0	0	0	0	0	9	9	0	0
อุตรดิตถ์	29	29	0	0	20	20	6	6	0	0	0	0	3	3	0	0
แพร่	61	61	0	0	0	0	61	61	0	0	0	0	0	0	0	0
น่าน	35	35	0	0	1	1	34	34	0	0	0	0	0	0	0	0
พะเยา	50	50	0	0	30	30	18	18	0	0	0	0	2	2	0	0
เชียงราย	223	221	0	0	144	142	36	36	0	0	1	1	35	35	7	7
แม่ฮ่องสอน	65	59	0	0	19	19	0	0	0	0	0	0	46	40	0	0
นครสวรรค์	116	116	0	0	73	73	43	43	0	0	0	0	0	0	0	0
อุทัยธานี	38	38	0	0	23	23	15	15	0	0	0	0	0	0	0	0
กำแพงเพชร	76	74	0	0	49	47	26	26	0	0	0	0	1	1	0	0

ตารางที่ 5.1 (ต่อ)

จังหวัด	รวมทั้งหมด		จำเป็นเร่งด่วน		ทั่วไป		นำเข้าตาม MOU		ตรวจสัญชาติ		ส่งเสริมการลงทุน		ชนกลุ่มน้อย		คนต่างด้าวที่เข้ามาทำงานในลักษณะไป-กลับ หรือตามฤดูกาล	
	ยื่นขอ	อนุญาต	ยื่นขอ	อนุญาต	ยื่นขอ	อนุญาต	ยื่นขอ	อนุญาต	ยื่นขอ	อนุญาต	ยื่นขอ	อนุญาต	ยื่นขอ	อนุญาต	ยื่นขอ	อนุญาต
ตาก	1,905	1,905	0	0	32	32	91	91	0	0	0	0	0	0	1,782	1,782
สุโขทัย	85	85	0	0	34	34	51	51	0	0	0	0	0	0	0	0
พิษณุโลก	160	165	0	0	102	107	58	58	0	0	0	0	0	0	0	0
พิจิตร	43	43	0	0	18	18	25	25	0	0	0	0	0	0	0	0
เพชรบูรณ์	503	493	0	0	27	31	476	462	0	0	0	0	0	0	0	0
ภาคตะวันออกเฉียงเหนือ	3,503	3,499	2	2	1,441	1,435	1,909	1,909	70	70	60	61	21	20	0	2
นครราชสีมา	832	828	2	2	218	214	551	551	0	0	51	52	10	9	0	0
บุรีรัมย์	76	76	0	0	39	39	37	37	0	0	0	0	0	0	0	0
สุรินทร์	120	119	0	0	87	84	33	33	0	0	0	0	0	0	0	2
ศรีสะเกษ	185	184	0	0	163	162	22	22	0	0	0	0	0	0	0	0
อุบลราชธานี	178	178	0	0	103	103	75	75	0	0	0	0	0	0	0	0
ยโสธร	47	47	0	0	27	27	20	20	0	0	0	0	0	0	0	0
ชัยภูมิ	55	55	0	0	36	36	19	19	0	0	0	0	0	0	0	0
อำนาจเจริญ	32	32	0	0	19	19	13	13	0	0	0	0	0	0	0	0
บึงกาฬ	38	38	0	0	6	6	32	32	0	0	0	0	0	0	0	0
หนองบัวลำภู	14	14	0	0	7	7	7	7	0	0	0	0	0	0	0	0
ขอนแก่น	721	721	0	0	224	224	484	484	0	0	5	5	8	8	0	0
อุดรธานี	408	407	0	0	200	199	135	135	70	70	3	3	0	0	0	0
เลย	210	213	0	0	14	17	194	194	0	0	0	0	2	2	0	0
หนองคาย	175	175	0	0	17	17	157	157	0	0	1	1	0	0	0	0
มหาสารคาม	47	48	0	0	31	32	16	16	0	0	0	0	0	0	0	0
ร้อยเอ็ด	87	88	0	0	69	70	17	17	0	0	0	0	1	1	0	0
กาฬสินธุ์	49	49	0	0	33	33	16	16	0	0	0	0	0	0	0	0
สกลนคร	119	119	0	0	72	72	47	47	0	0	0	0	0	0	0	0

ตารางที่ 5.1 (ต่อ)

จังหวัด	รวมทั้งหมด		จำเป็นเร่งด่วน		ทั่วไป		นำเข้าตาม MOU		ตรวจสอบสัญชาติ		ส่งเสริมการลงทุน		ชนกลุ่มน้อย		คนต่างด้าวที่เข้ามาทำงานในลักษณะไป-กลับ หรือตามฤดูกาล	
	ยื่นขอ	อนุญาต	ยื่นขอ	อนุญาต	ยื่นขอ	อนุญาต	ยื่นขอ	อนุญาต	ยื่นขอ	อนุญาต	ยื่นขอ	อนุญาต	ยื่นขอ	อนุญาต	ยื่นขอ	อนุญาต
นครพนม	29	27	0	0	29	27	0	0	0	0	0	0	0	0	0	0
มุกดาหาร	81	81	0	0	47	47	34	34	0	0	0	0	0	0	0	0
ภาคใต้	9,372	9,368	16	16	3,236	3,233	6,056	6,056	4	4	34	33	17	17	9	9
นครศรีธรรมราช	352	365	0	0	66	79	286	286	0	0	0	0	0	0	0	0
กระบี่	146	146	16	16	95	95	35	35	0	0	0	0	0	0	0	0
พังงา	101	98	0	0	74	71	21	21	4	4	1	1	1	1	0	0
ภูเก็ต	1,726	1,723	0	0	1,539	1,536	171	171	0	0	16	16	0	0	0	0
สุราษฎร์ธานี	1,247	1,227	0	0	808	789	437	437	0	0	2	1	0	0	0	0
ระนอง	33	33	0	0	22	22	0	0	0	0	0	0	2	2	9	9
ชุมพร	129	136	0	0	74	81	52	52	0	0	3	3	0	0	0	0
สงขลา	5,030	5,030	0	0	294	294	4,728	4,728	0	0	8	8	0	0	0	0
สตูล	115	117	0	0	98	100	15	15	0	0	2	2	0	0	0	0
ตรัง	291	293	0	0	58	60	219	219	0	0	0	0	14	14	0	0
พัทลุง	31	31	0	0	12	12	19	19	0	0	0	0	0	0	0	0
ปัตตานี	111	109	0	0	46	44	65	65	0	0	0	0	0	0	0	0
ยะลา	15	15	0	0	13	13	2	2	0	0	0	0	0	0	0	0
นราธิวาส	45	45	0	0	37	37	6	6	0	0	2	2	0	0	0	0

ตารางที่ 5.2 จำนวนคนต่างด้าวประเภทจำเป็นเร่งด่วน ประเภททั่วไป ประเภทนำเข้าตาม MOU และประเภทตรวจสุขภาพ ที่ยื่นคำขอและได้รับอนุญาตให้ทำงาน จำแนกตามจังหวัด

พระราชอาณาจักร

ไตรมาสที่ 3 ประจำปีงบประมาณ 2563 (เมษายน - มิถุนายน 2563)

จังหวัด	รวมทั้งหมด						จำเป็นเร่งด่วน						ทั่วไป						นำเข้าตาม MOU						ตรวจสุขภาพ						
	ยื่นขอ			อนุญาต			ยื่นขอ			อนุญาต			ยื่นขอ			อนุญาต			ยื่นขอ			อนุญาต			ยื่นขอ			อนุญาต			
	รวม	ชาย	หญิง	รวม	ชาย	หญิง	รวม	ชาย	หญิง	รวม	ชาย	หญิง	รวม	ชาย	หญิง	รวม	ชาย	หญิง	รวม	ชาย	หญิง	รวม	ชาย	หญิง	รวม	ชาย	หญิง				
พระราชอาณาจักร	74,950	43,556	31,394	74,635	43,235	31,400	598	525	73	604	530	74	26,361	18,189	8,172	26,127	17,939	8,188	47,773	24,726	23,047	47,686	24,650	23,036	218	116	102	218	116	102	
กรุงเทพมหานคร	23,067	14,799	8,268	22,850	14,588	8,262	61	48	13	62	48	14	12,673	9,269	3,404	12,463	9,061	3,402	10,302	5,462	4,840	10,294	5,459	4,835	31	20	11	31	20	11	
ภูมิภาค	51,883	28,757	23,126	51,785	28,647	23,138	537	477	60	542	482	60	13,688	8,920	4,768	13,664	8,878	4,786	37,471	19,264	18,207	37,392	19,191	18,201	187	96	91	187	96	91	
ปริมณฑล	19,375	9,818	9,557	19,388	9,832	9,556	1	1	0	9	9	0	3,042	2,045	997	3,047	2,051	996	16,241	7,728	8,513	16,241	7,728	8,513	91	44	47	91	44	47	
ภาคกลาง	16,662	9,829	6,833	16,577	9,734	6,843	454	417	37	452	415	37	3,942	2,774	1,168	3,924	2,746	1,178	12,264	6,636	5,628	12,199	6,571	5,628	2	2	0	2	2	0	
ภาคเหนือ	3,112	1,669	1,443	3,095	1,655	1,440	64	43	21	63	42	21	2,027	1,143	884	2,025	1,138	887	1,001	473	528	987	465	522	20	10	10	20	10	10	
ภาคตะวันออกเฉียงเหนือ	3,422	1,804	1,618	3,416	1,800	1,616	2	2	0	2	2	0	1,441	857	584	1,435	853	582	1,909	908	1,001	1,909	908	1,001	70	37	33	70	37	33	
ภาคใต้	9,312	5,637	3,675	9,309	5,626	3,683	16	14	2	16	14	2	3,236	2,101	1,135	3,233	2,090	1,143	6,056	3,519	2,537	6,056	3,519	2,537	4	3	1	4	3	1	
กรุงเทพมหานคร	23,067	14,799	8,268	22,850	14,588	8,262	61	48	13	62	48	14	12,673	9,269	3,404	12,463	9,061	3,402	10,302	5,462	4,840	10,294	5,459	4,835	31	20	11	31	20	11	
สำนักบริหารแรงงานต่างด้าว	2,842	2,443	399	2,632	2,237	395	47	34	13	47	34	13	2,795	2,409	386	2,585	2,203	382	0	0	0	0	0	0	0	0	0	0	0	0	0
สจก. 1-10	20,225	12,356	7,869	20,218	12,351	7,867	14	14	0	15	14	1	9,878	6,860	3,018	9,878	6,858	3,020	10,302	5,462	4,840	10,294	5,459	4,835	31	20	11	31	20	11	
สจก. 1 (สาทร)	3,957	2,421	1,536	3,976	2,431	1,545	5	5	0	6	5	1	2,148	1,668	480	2,166	1,678	488	1,802	747	1,055	1,802	747	1,055	2	1	1	2	1	1	
สจก. 2 (ราชบุรีบูรณะ)	1,390	772	618	1,387	769	618	0	0	0	0	0	0	269	192	77	266	189	77	1,115	577	538	1,115	577	538	6	3	3	6	3	3	
สจก. 3 (บางนา)	5,011	3,267	1,744	4,994	3,256	1,738	0	0	0	0	0	0	3,247	2,149	1,098	3,230	2,138	1,092	1,764	1,118	646	1,764	1,118	646	0	0	0	0	0	0	
สจก. 4 (นวมินทร์)	2,093	1,200	893	2,095	1,203	892	4	4	0	4	4	0	942	598	344	944	601	343	1,147	598	549	1,147	598	549	0	0	0	0	0	0	
สจก. 5 (มีนบุรี)	1,670	1,008	662	1,666	1,005	661	0	0	0	0	0	0	547	345	202	543	342	201	1,120	660	460	1,120	660	460	3	3	0	3	3	0	
สจก. 6 (บางพลัด)	565	279	286	565	279	286	0	0	0	0	0	0	240	145	95	240	145	95	323	132	191	323	132	191	2	2	0	2	2	0	
สจก. 7 (บรมราชชนนี)	1,294	646	648	1,294	646	648	0	0	0	0	0	0	327	207	120	327	207	120	949	428	521	949	428	521	18	11	7	18	11	7	
สจก. 8 (ราชดำเนิน)	699	391	308	703	394	309	0	0	0	0	0	0	241	188	53	245	191	54	458	203	255	458	203	255	0	0	0	0	0	0	
สจก. 9 (หลักสี่)	1,774	1,143	631	1,771	1,141	630	4	4	0	4	4	0	822	577	245	819	575	244	948	562	386	948	562	386	0	0	0	0	0	0	
สจก. 10 (วิภาวดีรังสิต)	1,772	1,229	543	1,767	1,227	540	1	1	0	1	1	0	1,095	791	304	1,098	792	306	676	437	239	668	434	234	0	0	0	0	0	0	
ปริมณฑล	19,375	9,818	9,557	19,388	9,832	9,556	1	1	0	9	9	0	3,042	2,045	997	3,047	2,051	996	16,241	7,728	8,513	16,241	7,728	8,513	91	44	47	91	44	47	
สมุทรปราการ	2,841	2,105	736	2,842	2,107	735	0	0	0	0	0	0	1,075	769	306	1,076	771	305	1,766	1,336	430	1,766	1,336	430	0	0	0	0	0	0	

ตารางที่ 5.2 (ต่อ)

จังหวัด	รวมทั้งหมด						จำเป็นเร่งด่วน						ทั่วไป						นำเข้ามาตาม MOU						ตรวจสอบยัญชาติ					
	ยื่นขอ			อนุญาต			ยื่นขอ			อนุญาต			ยื่นขอ			อนุญาต			ยื่นขอ			อนุญาต			ยื่นขอ			อนุญาต		
	รวม	ชาย	หญิง	รวม	ชาย	หญิง	รวม	ชาย	หญิง	รวม	ชาย	หญิง	รวม	ชาย	หญิง	รวม	ชาย	หญิง	รวม	ชาย	หญิง	รวม	ชาย	หญิง	รวม	ชาย	หญิง			
นนทบุรี	2,659	1,448	1,211	2,661	1,449	1,212	0	0	0	0	0	0	770	424	346	772	425	347	1,889	1,024	865	1,889	1,024	865	0	0	0	0	0	0
ปทุมธานี	3,338	1,819	1,519	3,351	1,832	1,519	1	1	0	9	9	0	591	396	195	596	401	195	2,746	1,422	1,324	2,746	1,422	1,324	0	0	0	0	0	0
นครปฐม	1,924	1,025	899	1,923	1,025	898	0	0	0	0	0	0	235	171	64	234	171	63	1,689	854	835	1,689	854	835	0	0	0	0	0	0
สมุทรสาคร	8,613	3,421	5,192	8,611	3,419	5,192	0	0	0	0	0	0	371	285	86	369	283	86	8,151	3,092	5,059	8,151	3,092	5,059	91	44	47	91	44	47
ภาคกลาง	16,662	9,829	6,833	16,577	9,734	6,843	454	417	37	452	415	37	3,942	2,774	1,168	3,924	2,746	1,178	12,264	6,636	5,628	12,199	6,571	5,628	2	2	0	2	2	0
พระนครศรีอยุธยา	1,047	740	307	1,045	738	307	424	388	36	424	388	36	130	88	42	128	86	42	493	264	229	493	264	229	0	0	0	0	0	0
อ่างทอง	72	44	28	74	44	30	0	0	0	0	0	0	23	16	7	25	16	9	49	28	21	49	28	21	0	0	0	0	0	0
ลพบุรี	880	539	341	902	549	353	6	6	0	6	6	0	111	69	42	133	79	54	763	464	299	763	464	299	0	0	0	0	0	0
สิงห์บุรี	20	12	8	20	12	8	0	0	0	0	0	0	10	8	2	10	8	2	10	4	6	10	4	6	0	0	0	0	0	0
ชัยนาท	18	12	6	18	12	6	0	0	0	0	0	0	6	4	2	6	4	2	12	8	4	12	8	4	0	0	0	0	0	0
สระบุรี	485	252	233	485	252	233	0	0	0	0	0	0	117	56	61	117	56	61	368	196	172	368	196	172	0	0	0	0	0	0
ชลบุรี	5,316	3,276	2,040	5,284	3,243	2,041	6	6	0	6	6	0	1,882	1,404	478	1,850	1,371	479	3,428	1,866	1,562	3,428	1,866	1,562	0	0	0	0	0	0
ระยอง	1,218	771	447	1,223	777	446	8	7	1	7	6	1	395	295	100	401	302	99	815	469	346	815	469	346	0	0	0	0	0	0
จันทบุรี	939	620	319	939	620	319	0	0	0	0	0	0	418	345	73	418	345	73	521	275	246	521	275	246	0	0	0	0	0	0
ตราด	118	84	34	117	83	34	0	0	0	0	0	0	60	47	13	59	46	13	58	37	21	58	37	21	0	0	0	0	0	0
ฉะเชิงเทรา	1,406	815	591	1,405	814	591	10	10	0	9	9	0	128	76	52	128	76	52	1,267	728	539	1,267	728	539	1	1	0	1	1	0
ปราจีนบุรี	599	341	258	599	341	258	0	0	0	0	0	0	40	24	16	40	24	16	559	317	242	559	317	242	0	0	0	0	0	0
นครนายก	667	347	320	667	346	321	0	0	0	0	0	0	50	30	20	50	29	21	617	317	300	617	317	300	0	0	0	0	0	0
สระแก้ว	68	39	29	69	39	30	0	0	0	0	0	0	48	30	18	49	30	19	20	9	11	20	9	11	0	0	0	0	0	0
ราชบุรี	642	355	287	641	355	286	0	0	0	0	0	0	53	28	25	52	28	24	589	327	262	589	327	262	0	0	0	0	0	0
กาญจนบุรี	1,254	460	794	1,254	460	794	0	0	0	0	0	0	76	30	46	76	30	46	1,178	430	748	1,178	430	748	0	0	0	0	0	0
สุพรรณบุรี	461	239	222	460	237	223	0	0	0	0	0	0	136	48	88	135	46	89	325	191	134	325	191	134	0	0	0	0	0	0
สมุทรสงคราม	118	69	49	116	69	47	0	0	0	0	0	0	11	3	8	9	3	6	107	66	41	107	66	41	0	0	0	0	0	0
เพชรบุรี	680	399	281	677	399	278	0	0	0	0	0	0	88	64	24	85	64	21	592	335	257	592	335	257	0	0	0	0	0	0
ประจวบคีรีขันธ์	654	415	239	582	344	238	0	0	0	0	0	0	160	109	51	153	103	50	493	305	188	428	240	188	1	1	0	1	1	0
ภาคเหนือ	3,112	1,669	1,443	3,095	1,655	1,440	64	43	21	63	42	21	2,027	1,143	884	2,025	1,138	887	1,001	473	528	987	465	522	20	10	10	20	10	10
เชียงใหม่	1,276	731	545	1,273	728	545	0	0	0	0	0	0	1,199	697	502	1,196	694	502	57	24	33	57	24	33	20	10	10	20	10	10
ลำพูน	256	159	97	252	156	96	64	43	21	63	42	21	188	115	73	185	113	72	4	1	3	4	1	3	0	0	0	0	0	0
ลำปาง	68	35	33	67	34	33	0	0	0	0	0	0	68	35	33	67	34	33	0	0	0	0	0	0	0	0	0	0	0	0
อุตรดิตถ์	26	14	12	26	14	12	0	0	0	0	0	0	20	12	8	20	12	8	6	2	4	6	2	4	0	0	0	0	0	0
แพร่	61	27	34	61	27	34	0	0	0	0	0	0	0	0	0	0	0	0	61	27	34	61	27	34	0	0	0	0	0	0

ตารางที่ 5.2 (ต่อ)

จังหวัด	รวมทั้งหมด						จำเป็นเร่งด่วน						ทั่วไป						นำเข้ามาตาม MOU						ตรวจสอบสัญชาติ					
	ยื่นขอ			อนุญาต			ยื่นขอ			อนุญาต			ยื่นขอ			อนุญาต			ยื่นขอ			อนุญาต			ยื่นขอ			อนุญาต		
	รวม	ชาย	หญิง	รวม	ชาย	หญิง	รวม	ชาย	หญิง	รวม	ชาย	หญิง	รวม	ชาย	หญิง	รวม	ชาย	หญิง	รวม	ชาย	หญิง	รวม	ชาย	หญิง	รวม	ชาย	หญิง	รวม	ชาย	หญิง
น่าน	35	15	20	35	15	20	0	0	0	0	0	0	1	0	1	1	0	1	34	15	19	34	15	19	0	0	0	0	0	0
พะเยา	48	20	28	48	20	28	0	0	0	0	0	0	30	19	11	30	19	11	18	1	17	18	1	17	0	0	0	0	0	
เชียงใหม่	180	92	88	178	90	88	0	0	0	0	0	0	144	83	61	142	81	61	36	9	27	36	9	27	0	0	0	0	0	
แม่ฮ่องสอน	19	10	9	19	10	9	0	0	0	0	0	0	19	10	9	19	10	9	0	0	0	0	0	0	0	0	0	0		
นครสวรรค์	116	53	63	116	52	64	0	0	0	0	0	0	73	30	43	73	29	44	43	23	20	43	23	20	0	0	0	0	0	
อุทัยธานี	38	12	26	38	12	26	0	0	0	0	0	0	23	5	18	23	5	18	15	7	8	15	7	8	0	0	0	0	0	
กำแพงเพชร	75	38	37	73	37	36	0	0	0	0	0	0	49	27	22	47	26	21	26	11	15	26	11	15	0	0	0	0	0	
ตาก	123	59	64	123	59	64	0	0	0	0	0	0	32	20	12	32	20	12	91	39	52	91	39	52	0	0	0	0	0	
สุโขทัย	85	55	30	85	55	30	0	0	0	0	0	0	34	22	12	34	22	12	51	33	18	51	33	18	0	0	0	0	0	
พิษณุโลก	160	86	74	165	91	74	0	0	0	0	0	0	102	50	52	107	55	52	58	36	22	58	36	22	0	0	0	0	0	
พิจิตร	43	21	22	43	21	22	0	0	0	0	0	0	18	5	13	18	5	13	25	16	9	25	16	9	0	0	0	0	0	
เพชรบูรณ์	503	242	261	493	234	259	0	0	0	0	0	0	27	13	14	31	13	18	476	229	247	462	221	241	0	0	0	0	0	
ภาคตะวันออกเฉียงเหนือ	3,422	1,804	1,618	3,416	1,800	1,616	2	2	0	2	2	0	1,441	857	584	1,435	853	582	1,909	908	1,001	1,909	908	1,001	70	37	33	70	37	33
นครราชสีมา	771	400	371	767	398	369	2	2	0	2	2	0	218	113	105	214	111	103	551	285	266	551	285	266	0	0	0	0	0	
บุรีรัมย์	76	39	37	76	39	37	0	0	0	0	0	0	39	18	21	39	18	21	37	21	16	37	21	16	0	0	0	0	0	
สุรินทร์	120	61	59	117	58	59	0	0	0	0	0	0	87	52	35	84	49	35	33	9	24	33	9	24	0	0	0	0	0	
ศรีสะเกษ	185	114	71	184	113	71	0	0	0	0	0	0	163	105	58	162	104	58	22	9	13	22	9	13	0	0	0	0	0	
อุบลราชธานี	178	90	88	178	90	88	0	0	0	0	0	0	103	65	38	103	65	38	75	25	50	75	25	50	0	0	0	0	0	
ยโสธร	47	21	26	47	21	26	0	0	0	0	0	0	27	9	18	27	9	18	20	12	8	20	12	8	0	0	0	0	0	
ชัยภูมิ	55	28	27	55	28	27	0	0	0	0	0	0	36	21	15	36	21	15	19	7	12	19	7	12	0	0	0	0	0	
อำนาจเจริญ	32	18	14	32	18	14	0	0	0	0	0	0	19	13	6	19	13	6	13	5	8	13	5	8	0	0	0	0	0	
บึงกาฬ	38	16	22	38	16	22	0	0	0	0	0	0	6	4	2	6	4	2	32	12	20	32	12	20	0	0	0	0	0	
หนองบัวลำภู	14	8	6	14	8	6	0	0	0	0	0	0	7	6	1	7	6	1	7	2	5	7	2	5	0	0	0	0	0	
ขอนแก่น	708	402	306	708	403	305	0	0	0	0	0	0	224	140	84	224	141	83	484	262	222	484	262	222	0	0	0	0	0	
อุดรธานี	405	251	154	404	250	154	0	0	0	0	0	0	200	146	54	199	145	54	135	68	67	135	68	67	70	37	33	70	37	33
เลย	208	95	113	211	97	114	0	0	0	0	0	0	14	7	7	17	9	8	194	88	106	194	88	106	0	0	0	0	0	
หนองคาย	174	77	97	174	77	97	0	0	0	0	0	0	17	7	10	17	7	10	157	70	87	157	70	87	0	0	0	0	0	
มหาสารคาม	47	26	21	48	26	22	0	0	0	0	0	0	31	18	13	32	18	14	16	8	8	16	8	8	0	0	0	0	0	
ร้อยเอ็ด	86	46	40	87	47	40	0	0	0	0	0	0	69	40	29	70	41	29	17	6	11	17	6	11	0	0	0	0	0	
กาฬสินธุ์	49	22	27	49	22	27	0	0	0	0	0	0	33	18	15	33	18	15	16	4	12	16	4	12	0	0	0	0	0	
สกลนคร	119	46	73	119	46	73	0	0	0	0	0	0	72	40	32	72	40	32	47	6	41	47	6	41	0	0	0	0	0	
นครพนม	29	14	15	27	13	14	0	0	0	0	0	0	29	14	15	27	13	14	0	0	0	0	0	0	0	0	0	0	0	

ตารางที่ 5.2 (ต่อ)

จังหวัด	รวมทั้งหมด						จำเป็นเร่งด่วน						ทั่วไป						นำเข้าตาม MOU						ตรวจสอบสัญชาติ					
	ยื่นขอ			อนุญาต			ยื่นขอ			อนุญาต			ยื่นขอ			อนุญาต			ยื่นขอ			อนุญาต			ยื่นขอ			อนุญาต		
	รวม	ชาย	หญิง	รวม	ชาย	หญิง	รวม	ชาย	หญิง	รวม	ชาย	หญิง	รวม	ชาย	หญิง	รวม	ชาย	หญิง	รวม	ชาย	หญิง	รวม	ชาย	หญิง	รวม	ชาย	หญิง	รวม	ชาย	หญิง
มุกดาหาร	81	30	51	81	30	51	0	0	0	0	0	0	47	21	26	47	21	26	34	9	25	34	9	25	0	0	0	0	0	0
ภาคใต้	9,312	5,637	3,675	9,309	5,626	3,683	16	14	2	16	14	2	3,236	2,101	1,135	3,233	2,090	1,143	6,056	3,519	2,537	6,056	3,519	2,537	4	3	1	4	3	1
นครศรีธรรมราช	352	247	105	365	250	115	0	0	0	0	0	0	66	34	32	79	37	42	286	213	73	286	213	73	0	0	0	0	0	0
กระบี่	146	100	46	146	100	46	16	14	2	16	14	2	95	62	33	95	62	33	35	24	11	35	24	11	0	0	0	0	0	0
พังงา	99	64	35	96	63	33	0	0	0	0	0	0	74	43	31	71	42	29	21	18	3	21	18	3	4	3	1	4	3	1
ภูเก็ต	1,710	1,159	551	1,707	1,156	551	0	0	0	0	0	0	1,539	1,015	524	1,536	1,012	524	171	144	27	171	144	27	0	0	0	0	0	0
สุราษฎร์ธานี	1,245	859	386	1,226	843	383	0	0	0	0	0	0	808	583	225	789	567	222	437	276	161	437	276	161	0	0	0	0	0	0
ระนอง	22	16	6	22	16	6	0	0	0	0	0	0	22	16	6	22	16	6	0	0	0	0	0	0	0	0	0	0	0	0
ชุมพร	126	59	67	133	64	69	0	0	0	0	0	0	74	32	42	81	37	44	52	27	25	52	27	25	0	0	0	0	0	0
สงขลา	5,022	2,803	2,219	5,022	2,803	2,219	0	0	0	0	0	0	294	177	117	294	177	117	4,728	2,626	2,102	4,728	2,626	2,102	0	0	0	0	0	0
สตูล	113	63	50	115	65	50	0	0	0	0	0	0	98	55	43	100	57	43	15	8	7	15	8	7	0	0	0	0	0	0
ตรัง	277	135	142	279	137	142	0	0	0	0	0	0	58	26	32	60	28	32	219	109	110	219	109	110	0	0	0	0	0	0
พัทลุง	31	18	13	31	18	13	0	0	0	0	0	0	12	8	4	12	8	4	19	10	9	19	10	9	0	0	0	0	0	0
ปัตตานี	111	91	20	109	89	20	0	0	0	0	0	0	46	29	17	44	27	17	65	62	3	65	62	3	0	0	0	0	0	0
ยะลา	15	6	9	15	6	9	0	0	0	0	0	0	13	6	7	13	6	7	2	0	2	2	0	2	0	0	0	0	0	0
นราธิวาส	43	17	26	43	16	27	0	0	0	0	0	0	37	15	22	37	14	23	6	2	4	6	2	4	0	0	0	0	0	0

ตารางที่ 5.3 จำนวนคนต่างด้าวประเภทส่งเสริมการลงทุน ประเภทชนกลุ่มน้อย คนต่างด้าวที่เข้ามาทำงานในลักษณะไป-กลับ หรือตามฤดูกาล

ที่ยื่นคำขอและได้รับอนุญาตให้ทำงาน จำแนกตามจังหวัด ทวีปราชอาณาจักร

ไตรมาสที่ 3 ประจำปีงบประมาณ 2563 (เมษายน - มิถุนายน 2563)

จังหวัด	รวมทั้งหมด						ส่งเสริมการลงทุน						ชนกลุ่มน้อย						คนต่างด้าวที่เข้ามาทำงานในลักษณะไป-กลับ หรือตามฤดูกาล					
	ยื่นขอ			อนุญาต			ยื่นขอ			อนุญาต			ยื่นขอ			อนุญาต			ยื่นขอ			อนุญาต		
	รวม	ชาย	หญิง	รวม	ชาย	หญิง	รวม	ชาย	หญิง	รวม	ชาย	หญิง	รวม	ชาย	หญิง	รวม	ชาย	หญิง	รวม	ชาย	หญิง	รวม	ชาย	หญิง
ทวิราชอาณาจักร	13,841	8,123	5,718	13,223	7,789	5,434	3,274	2,882	392	3,177	2,798	379	2,079	1,050	1,029	1,556	800	756	8,488	4,191	4,297	8,490	4,191	4,299
กรุงเทพมหานคร	2,536	1,952	584	1,999	1,698	301	1,865	1,635	230	1,853	1,624	229	671	317	354	146	74	72	0	0	0	0	0	0
ภูมิภาค	11,305	6,171	5,134	11,224	6,091	5,133	1,409	1,247	162	1,324	1,174	150	1,408	733	675	1,410	726	684	8,488	4,191	4,297	8,490	4,191	4,299
ปริมณฑล	1,066	599	467	1,080	602	478	177	148	29	176	147	29	889	451	438	904	455	449	0	0	0	0	0	0
ภาคกลาง	7,770	4,744	3,026	7,687	4,673	3,014	1,040	944	96	957	873	84	40	32	8	40	32	8	6,690	3,768	2,922	6,690	3,768	2,922
ภาคเหนือ	2,328	716	1,612	2,315	705	1,610	98	69	29	97	68	29	441	232	209	429	222	207	1,789	415	1,374	1,789	415	1,374
ภาคตะวันออกเฉียงเหนือ	81	68	13	83	68	15	60	59	1	61	60	1	21	9	12	20	8	12	0	0	0	2	0	2
ภาคใต้	60	44	16	59	43	16	34	27	7	33	26	7	17	9	8	17	9	8	9	8	1	9	8	1
กรุงเทพมหานคร	2,536	1,952	584	1,999	1,698	301	1,865	1,635	230	1,853	1,624	229	671	317	354	146	74	72	0	0	0	0	0	0
สำนักบริหารแรงงานต่างด้าว	1,865	1,635	230	1,853	1,624	229	1,865	1,635	230	1,853	1,624	229	0	0	0	0	0	0	0	0	0	0	0	0
สจก. 1-10	671	317	354	146	74	72	0	0	0	0	0	0	671	317	354	146	74	72	0	0	0	0	0	0
สจก. 1 (สาทร)	0	0	0	0	0	0	0	0	0	0	0	0	0	0	0	0	0	0	0	0	0	0	0	0
สจก. 2 (ราชบุรีบูรณะ)	17	16	1	15	14	1	0	0	0	0	0	0	17	16	1	15	14	1	0	0	0	0	0	0
สจก. 3 (บางนา)	40	21	19	40	21	19	0	0	0	0	0	0	40	21	19	40	21	19	0	0	0	0	0	0
สจก. 4 (นวมินทร์)	41	13	28	42	13	29	0	0	0	0	0	0	41	13	28	42	13	29	0	0	0	0	0	0
สจก. 5 (มีนบุรี)	2	0	2	2	0	2	0	0	0	0	0	0	2	0	2	2	0	2	0	0	0	0	0	0
สจก. 6 (บางพลัด)	11	5	6	11	5	6	0	0	0	0	0	0	11	5	6	11	5	6	0	0	0	0	0	0
สจก. 7 (บรมราชชนนี)	538	251	287	10	6	4	0	0	0	0	0	0	538	251	287	10	6	4	0	0	0	0	0	0
สจก. 8 (ราชดำเนิน)	1	0	1	1	0	1	0	0	0	0	0	0	1	0	1	1	0	1	0	0	0	0	0	0
สจก. 9 (หลักสี่)	11	8	3	15	12	3	0	0	0	0	0	0	11	8	3	15	12	3	0	0	0	0	0	0
สจก. 10 (วิภาวดีรังสิต)	10	3	7	10	3	7	0	0	0	0	0	0	10	3	7	10	3	7	0	0	0	0	0	0
ปริมณฑล	1,066	599	467	1,080	602	478	177	148	29	176	147	29	889	451	438	904	455	449	0	0	0	0	0	0
สมุทรปราการ	84	72	12	84	72	12	84	72	12	84	72	12	0	0	0	0	0	0	0	0	0	0	0	0
นนทบุรี	6	6	0	6	6	0	4	4	0	4	4	0	2	2	0	2	2	0	0	0	0	0	0	0

ตารางที่ 5.3 (ต่อ)

จังหวัด	รวมทั้งหมด						ส่งเสริมการลงทุน						ชนกลุ่มน้อย						คนต่างด้าวที่เข้ามาทำงานในลักษณะไป-กลับ หรือตามฤดูกาล					
	ยื่นขอ			อนุญาต			ยื่นขอ			อนุญาต			ยื่นขอ			อนุญาต			ยื่นขอ			อนุญาต		
	รวม	ชาย	หญิง	รวม	ชาย	หญิง	รวม	ชาย	หญิง	รวม	ชาย	หญิง	รวม	ชาย	หญิง	รวม	ชาย	หญิง	รวม	ชาย	หญิง	รวม	ชาย	หญิง
ปทุมธานี	9	9	0	9	9	0	6	6	0	6	6	0	3	3	0	3	3	0	0	0	0	0	0	0
นครปฐม	354	183	171	354	183	171	12	11	1	12	11	1	342	172	170	342	172	170	0	0	0	0	0	0
สมุทรสาคร	613	329	284	627	332	295	71	55	16	70	54	16	542	274	268	557	278	279	0	0	0	0	0	0
ภาคกลาง	7,770	4,744	3,026	7,687	4,673	3,014	1,040	944	96	957	873	84	40	32	8	40	32	8	6,690	3,768	2,922	6,690	3,768	2,922
พระนครศรีอยุธยา	239	221	18	236	219	17	239	221	18	236	219	17	0	0	0	0	0	0	0	0	0	0	0	0
อ่างทอง	5	5	0	5	5	0	5	5	0	5	5	0	0	0	0	0	0	0	0	0	0	0	0	0
ลพบุรี	1	1	0	27	27	0	1	1	0	27	27	0	0	0	0	0	0	0	0	0	0	0	0	0
สิงห์บุรี	6	5	1	6	5	1	6	5	1	6	5	1	0	0	0	0	0	0	0	0	0	0	0	0
ชัยนาท	0	0	0	0	0	0	0	0	0	0	0	0	0	0	0	0	0	0	0	0	0	0	0	0
สระบุรี	24	22	2	23	21	2	24	22	2	23	21	2	0	0	0	0	0	0	0	0	0	0	0	0
ชลบุรี	2	1	1	0	0	0	1	0	1	0	0	0	1	1	0	0	0	0	0	0	0	0	0	0
ระยอง	619	555	64	517	463	54	619	555	64	517	463	54	0	0	0	0	0	0	0	0	0	0	0	0
จันทบุรี	6,258	3,530	2,728	6,258	3,530	2,728	0	0	0	0	0	0	0	0	0	0	0	0	6,258	3,530	2,728	6,258	3,530	2,728
ตราด	191	124	67	191	124	67	0	0	0	0	0	0	8	8	0	8	8	0	183	116	67	183	116	67
ฉะเชิงเทรา	70	60	10	68	58	10	65	58	7	63	56	7	5	2	3	5	2	3	0	0	0	0	0	0
ปราจีนบุรี	67	64	3	67	64	3	66	64	2	66	64	2	1	0	1	1	0	1	0	0	0	0	0	0
นครนายก	1	1	0	2	2	0	0	0	0	0	0	0	1	1	0	2	2	0	0	0	0	0	0	0
สระแก้ว	248	122	126	248	122	126	0	0	0	0	0	0	0	0	0	0	0	0	248	122	126	248	122	126
ราชบุรี	2	1	1	2	1	1	1	1	0	1	1	0	1	0	1	1	0	1	0	0	0	0	0	0
กาญจนบุรี	2	1	1	2	1	1	0	0	0	0	0	0	1	1	0	1	1	0	1	0	1	1	0	1
สุพรรณบุรี	1	1	0	1	1	0	1	1	0	1	1	0	0	0	0	0	0	0	0	0	0	0	0	0
สมุทรสงคราม	0	0	0	0	0	0	0	0	0	0	0	0	0	0	0	0	0	0	0	0	0	0	0	0
เพชรบุรี	23	20	3	23	20	3	1	1	0	1	1	0	22	19	3	22	19	3	0	0	0	0	0	0
ประจวบคีรีขันธ์	11	10	1	11	10	1	11	10	1	11	10	1	0	0	0	0	0	0	0	0	0	0	0	0
ภาคเหนือ	2,328	716	1,612	2,315	705	1,610	98	69	29	97	68	29	441	232	209	429	222	207	1,789	415	1,374	1,789	415	1,374
เชียงใหม่	359	200	159	354	196	158	61	39	22	61	39	22	298	161	137	293	157	136	0	0	0	0	0	0
ลำพูน	83	52	31	81	51	30	36	29	7	35	28	7	47	23	24	46	23	23	0	0	0	0	0	0
ลำปาง	9	3	6	9	3	6	0	0	0	0	0	0	9	3	6	9	3	6	0	0	0	0	0	0
อุตรดิตถ์	3	1	2	3	1	2	0	0	0	0	0	0	3	1	2	3	1	2	0	0	0	0	0	0
แพร่	0	0	0	0	0	0	0	0	0	0	0	0	0	0	0	0	0	0	0	0	0	0	0	0
น่าน	0	0	0	0	0	0	0	0	0	0	0	0	0	0	0	0	0	0	0	0	0	0	0	0

ตารางที่ 5.3 (ต่อ)

จังหวัด	รวมทั้งหมด						ส่งเสริมการลงทุน						ชนกลุ่มน้อย						คนต่างด้าวที่เข้ามาทำงานในลักษณะไป-กลับ หรือตามฤดูกาล					
	ยื่นขอ			อนุญาต			ยื่นขอ			อนุญาต			ยื่นขอ			อนุญาต			ยื่นขอ			อนุญาต		
	รวม	ชาย	หญิง	รวม	ชาย	หญิง	รวม	ชาย	หญิง	รวม	ชาย	หญิง	รวม	ชาย	หญิง	รวม	ชาย	หญิง	รวม	ชาย	หญิง	รวม	ชาย	หญิง
พะเยา	2	1	1	2	1	1	0	0	0	0	0	0	2	1	1	2	1	1	0	0	0	0	0	0
เชียงราย	43	22	21	43	22	21	1	1	0	1	1	0	35	14	21	35	14	21	7	7	0	7	7	0
แม่ฮ่องสอน	46	29	17	40	23	17	0	0	0	0	0	0	46	29	17	40	23	17	0	0	0	0	0	0
นครสวรรค์	0	0	0	0	0	0	0	0	0	0	0	0	0	0	0	0	0	0	0	0	0	0	0	0
อุทัยธานี	0	0	0	0	0	0	0	0	0	0	0	0	0	0	0	0	0	0	0	0	0	0	0	0
กำแพงเพชร	1	0	1	1	0	1	0	0	0	0	0	0	1	0	1	1	0	1	0	0	0	0	0	0
ตาก	1,782	408	1,374	1,782	408	1,374	0	0	0	0	0	0	0	0	0	0	0	0	1,782	408	1,374	1,782	408	1,374
สุโขทัย	0	0	0	0	0	0	0	0	0	0	0	0	0	0	0	0	0	0	0	0	0	0	0	0
พิษณุโลก	0	0	0	0	0	0	0	0	0	0	0	0	0	0	0	0	0	0	0	0	0	0	0	0
พิจิตร	0	0	0	0	0	0	0	0	0	0	0	0	0	0	0	0	0	0	0	0	0	0	0	0
เพชรบูรณ์	0	0	0	0	0	0	0	0	0	0	0	0	0	0	0	0	0	0	0	0	0	0	0	0
ภาคตะวันออกเฉียงเหนือ	81	68	13	83	68	15	60	59	1	61	60	1	21	9	12	20	8	12	0	0	0	2	0	2
นครราชสีมา	61	57	4	61	57	4	51	50	1	52	51	1	10	7	3	9	6	3	0	0	0	0	0	0
บุรีรัมย์	0	0	0	0	0	0	0	0	0	0	0	0	0	0	0	0	0	0	0	0	0	0	0	0
สุรินทร์	0	0	0	2	0	2	0	0	0	0	0	0	0	0	0	0	0	0	0	0	0	2	0	2
ศรีสะเกษ	0	0	0	0	0	0	0	0	0	0	0	0	0	0	0	0	0	0	0	0	0	0	0	0
อุบลราชธานี	0	0	0	0	0	0	0	0	0	0	0	0	0	0	0	0	0	0	0	0	0	0	0	0
ยโสธร	0	0	0	0	0	0	0	0	0	0	0	0	0	0	0	0	0	0	0	0	0	0	0	0
ชัยภูมิ	0	0	0	0	0	0	0	0	0	0	0	0	0	0	0	0	0	0	0	0	0	0	0	0
อำนาจเจริญ	0	0	0	0	0	0	0	0	0	0	0	0	0	0	0	0	0	0	0	0	0	0	0	0
บึงกาฬ	0	0	0	0	0	0	0	0	0	0	0	0	0	0	0	0	0	0	0	0	0	0	0	0
หนองบัวลำภู	0	0	0	0	0	0	0	0	0	0	0	0	0	0	0	0	0	0	0	0	0	0	0	0
ขอนแก่น	13	7	6	13	7	6	5	5	0	5	5	0	8	2	6	8	2	6	0	0	0	0	0	0
อุดรธานี	3	3	0	3	3	0	3	3	0	3	3	0	0	0	0	0	0	0	0	0	0	0	0	0
เลย	2	0	2	2	0	2	0	0	0	0	0	0	2	0	2	2	0	2	0	0	0	0	0	0
หนองคาย	1	1	0	1	1	0	1	1	0	1	1	0	0	0	0	0	0	0	0	0	0	0	0	0
มหาสารคาม	0	0	0	0	0	0	0	0	0	0	0	0	0	0	0	0	0	0	0	0	0	0	0	0
ร้อยเอ็ด	1	0	1	1	0	1	0	0	0	0	0	0	1	0	1	1	0	1	0	0	0	0	0	0
กาฬสินธุ์	0	0	0	0	0	0	0	0	0	0	0	0	0	0	0	0	0	0	0	0	0	0	0	0
สกลนคร	0	0	0	0	0	0	0	0	0	0	0	0	0	0	0	0	0	0	0	0	0	0	0	0
นครพนม	0	0	0	0	0	0	0	0	0	0	0	0	0	0	0	0	0	0	0	0	0	0	0	0
มุกดาหาร	0	0	0	0	0	0	0	0	0	0	0	0	0	0	0	0	0	0	0	0	0	0	0	0

ตารางที่ 5.3 (ต่อ)

จังหวัด	รวมทั้งหมด						ส่งเสริมการลงทุน						ชนกลุ่มน้อย						คนต่างด้าวที่เข้ามาทำงานในลักษณะไป-กลับ หรือตามฤดูกาล					
	ยื่นขอ			อนุญาต			ยื่นขอ			อนุญาต			ยื่นขอ			อนุญาต			ยื่นขอ			อนุญาต		
	รวม	ชาย	หญิง	รวม	ชาย	หญิง	รวม	ชาย	หญิง	รวม	ชาย	หญิง	รวม	ชาย	หญิง	รวม	ชาย	หญิง	รวม	ชาย	หญิง	รวม	ชาย	หญิง
ภาคใต้	60	44	16	59	43	16	34	27	7	33	26	7	17	9	8	17	9	8	9	8	1	9	8	1
นครศรีธรรมราช	0	0	0	0	0	0	0	0	0	0	0	0	0	0	0	0	0	0	0	0	0	0	0	0
กระบี่	0	0	0	0	0	0	0	0	0	0	0	0	0	0	0	0	0	0	0	0	0	0	0	0
พังงา	2	2	0	2	2	0	1	1	0	1	1	0	1	1	0	1	1	0	0	0	0	0	0	0
ภูเก็ต	16	11	5	16	11	5	16	11	5	16	11	5	0	0	0	0	0	0	0	0	0	0	0	0
สุราษฎร์ธานี	2	2	0	1	1	0	2	2	0	1	1	0	0	0	0	0	0	0	0	0	0	0	0	0
ระนอง	11	10	1	11	10	1	0	0	0	0	0	0	2	2	0	2	2	0	9	8	1	9	8	1
ชุมพร	3	3	0	3	3	0	3	3	0	3	3	0	0	0	0	0	0	0	0	0	0	0	0	0
สงขลา	8	8	0	8	8	0	8	8	0	8	8	0	0	0	0	0	0	0	0	0	0	0	0	0
สตูล	2	0	2	2	0	2	2	0	2	2	0	2	0	0	0	0	0	0	0	0	0	0	0	0
ตรัง	14	6	8	14	6	8	0	0	0	0	0	0	14	6	8	14	6	8	0	0	0	0	0	0
พัทลุง	0	0	0	0	0	0	0	0	0	0	0	0	0	0	0	0	0	0	0	0	0	0	0	0
ปัตตานี	0	0	0	0	0	0	0	0	0	0	0	0	0	0	0	0	0	0	0	0	0	0	0	0
ยะลา	0	0	0	0	0	0	0	0	0	0	0	0	0	0	0	0	0	0	0	0	0	0	0	0
นราธิวาส	2	2	0	2	2	0	2	2	0	2	2	0	0	0	0	0	0	0	0	0	0	0	0	0

ตารางที่ 6.1 การรับเรื่องร้องทุกข์และช่วยเหลือคนหางาน ในประเทศและต่างประเทศ ตามพรบ.จัดหางานฯ พ.ศ.2528 จำแนกตามจังหวัด

ทั่วราชอาณาจักร

ไตรมาสที่ 3 ประจำปีงบประมาณ 2563 (เมษายน - มิถุนายน 2563)

จังหวัด	รวมรับเรื่องร้องทุกข์				รวมการช่วยเหลือคนหางาน				จัดหางานในประเทศ								จัดหางานต่างประเทศ								
									รับเรื่องร้องทุกข์				การช่วยเหลือคนหางาน				รับเรื่องร้องทุกข์				การช่วยเหลือคนหางาน				
	จำนวนคนร้องทุกข์		ค่าเสียหาย		จำนวนคนที่ได้รับการช่วยเหลือ		ได้รับเงินคืน		จำนวนคนร้องทุกข์		ค่าเสียหาย		จำนวนคนที่ได้รับการช่วยเหลือ		ได้รับเงินคืน		จำนวนคนร้องทุกข์		ค่าเสียหาย		จำนวนคนที่ได้รับการช่วยเหลือ		ได้รับเงินคืน		
	รวม	ชาย	หญิง	บาท	รวม	ชาย	หญิง	บาท	รวม	ชาย	หญิง	บาท	รวม	ชาย	หญิง	บาท	รวม	ชาย	หญิง	บาท	รวม	ชาย	หญิง	บาท	
ทั่วราชอาณาจักร	53	26	27	3,338,845	53	26	27	150,000	0	0	0	0	0	0	0	0	0	53	26	27	3,338,845	53	26	27	150,000
กรุงเทพมหานคร	8	3	5	698,540	8	3	5	150,000	0	0	0	0	0	0	0	0	0	8	3	5	698,540	8	3	5	150,000
ภูมิภาค	45	23	22	2,640,305	45	23	22	0	0	0	0	0	0	0	0	0	0	45	23	22	2,640,305	45	23	22	0
ปริมณฑล	0	0	0	0	0	0	0	0	0	0	0	0	0	0	0	0	0	0	0	0	0	0	0	0	0
ภาคกลาง	0	0	0	0	0	0	0	0	0	0	0	0	0	0	0	0	0	0	0	0	0	0	0	0	0
ภาคเหนือ	10	7	3	816,200	10	7	3	0	0	0	0	0	0	0	0	0	0	10	7	3	816,200	10	7	3	0
ภาคตะวันออกเฉียงเหนือ	35	16	19	1,824,105	35	16	19	0	0	0	0	0	0	0	0	0	0	35	16	19	1,824,105	35	16	19	0
ภาคใต้	0	0	0	0	0	0	0	0	0	0	0	0	0	0	0	0	0	0	0	0	0	0	0	0	0
กรุงเทพมหานคร	8	3	5	698,540	8	3	5	150,000	0	0	0	0	0	0	0	0	0	8	3	5	698,540	8	3	5	150,000
กองตรวจและคุ้มครองคนหางาน	4	1	3	364,540	4	1	3	40,000	0	0	0	0	0	0	0	0	0	4	1	3	364,540	4	1	3	40,000
สจก.1-10	4	2	2	334,000	4	2	2	110,000	0	0	0	0	0	0	0	0	0	4	2	2	334,000	4	2	2	110,000
สจก. 1 (สาทร)	0	0	0	0	0	0	0	0	0	0	0	0	0	0	0	0	0	0	0	0	0	0	0	0	0
สจก. 2 (ราชบุรีบูรณะ)	0	0	0	0	0	0	0	0	0	0	0	0	0	0	0	0	0	0	0	0	0	0	0	0	0
สจก. 3 (บางนา)	0	0	0	0	0	0	0	0	0	0	0	0	0	0	0	0	0	0	0	0	0	0	0	0	0
สจก. 4 (นวมินทร์)	2	1	1	300,000	2	1	1	100,000	0	0	0	0	0	0	0	0	0	2	1	1	300,000	2	1	1	100,000
สจก. 5 (มีนบุรี)	0	0	0	0	0	0	0	0	0	0	0	0	0	0	0	0	0	0	0	0	0	0	0	0	0
สจก. 6 (บางพลัด)	0	0	0	0	0	0	0	0	0	0	0	0	0	0	0	0	0	0	0	0	0	0	0	0	0
สจก. 7 (บรมราชชนนี)	0	0	0	0	0	0	0	0	0	0	0	0	0	0	0	0	0	0	0	0	0	0	0	0	0
สจก. 8 (ราชดำเนิน)	0	0	0	0	0	0	0	0	0	0	0	0	0	0	0	0	0	0	0	0	0	0	0	0	0
สจก. 9 (หลักสี่)	2	1	1	34,000	2	1	1	10,000	0	0	0	0	0	0	0	0	0	2	1	1	34,000	2	1	1	10,000
สจก. 10 (วิภาวดีรังสิต)	0	0	0	0	0	0	0	0	0	0	0	0	0	0	0	0	0	0	0	0	0	0	0	0	0
ปริมณฑล	0	0	0	0	0	0	0	0	0	0	0	0	0	0	0	0	0	0	0	0	0	0	0	0	0
สมุทรปราการ	0	0	0	0	0	0	0	0	0	0	0	0	0	0	0	0	0	0	0	0	0	0	0	0	0
นนทบุรี	0	0	0	0	0	0	0	0	0	0	0	0	0	0	0	0	0	0	0	0	0	0	0	0	0

ตารางที่ 6.1 (ต่อ)

จังหวัด	รวมรับเรื่องร้องทุกข์				รวมการช่วยเหลือคนหางาน				จัดหางานในประเทศ								จัดหางานต่างประเทศ											
									รับเรื่องร้องทุกข์				การช่วยเหลือคนหางาน				รับเรื่องร้องทุกข์				การช่วยเหลือคนหางาน							
	จำนวนคนร้องทุกข์			ค่าเสียหาย	จำนวนคนที่ได้รับการช่วยเหลือ		ได้รับเงินคืน		จำนวนคนร้องทุกข์		ค่าเสียหาย		จำนวนคนที่ได้รับการช่วยเหลือ		ได้รับเงินคืน		จำนวนคนร้องทุกข์		ค่าเสียหาย		จำนวนคนที่ได้รับการช่วยเหลือ		ได้รับเงินคืน					
	รวม	ชาย	หญิง	บาท	รวม	ชาย	หญิง	บาท	รวม	ชาย	หญิง	บาท	รวม	ชาย	หญิง	บาท	รวม	ชาย	หญิง	บาท	รวม	ชาย	หญิง	บาท				
ปทุมธานี	0	0	0	0	0	0	0	0	0	0	0	0	0	0	0	0	0	0	0	0	0	0	0	0	0	0	0	0
นครปฐม	0	0	0	0	0	0	0	0	0	0	0	0	0	0	0	0	0	0	0	0	0	0	0	0	0	0	0	0
สมุทรสาคร	0	0	0	0	0	0	0	0	0	0	0	0	0	0	0	0	0	0	0	0	0	0	0	0	0	0	0	0
ภาคกลาง	0	0	0	0	0	0	0	0	0	0	0	0	0	0	0	0	0	0	0	0	0	0	0	0	0	0	0	0
พระนครศรีอยุธยา	0	0	0	0	0	0	0	0	0	0	0	0	0	0	0	0	0	0	0	0	0	0	0	0	0	0	0	0
อ่างทอง	0	0	0	0	0	0	0	0	0	0	0	0	0	0	0	0	0	0	0	0	0	0	0	0	0	0	0	0
ลพบุรี	0	0	0	0	0	0	0	0	0	0	0	0	0	0	0	0	0	0	0	0	0	0	0	0	0	0	0	0
สิงห์บุรี	0	0	0	0	0	0	0	0	0	0	0	0	0	0	0	0	0	0	0	0	0	0	0	0	0	0	0	0
ชัยนาท	0	0	0	0	0	0	0	0	0	0	0	0	0	0	0	0	0	0	0	0	0	0	0	0	0	0	0	0
สระบุรี	0	0	0	0	0	0	0	0	0	0	0	0	0	0	0	0	0	0	0	0	0	0	0	0	0	0	0	0
ชลบุรี	0	0	0	0	0	0	0	0	0	0	0	0	0	0	0	0	0	0	0	0	0	0	0	0	0	0	0	0
ระยอง	0	0	0	0	0	0	0	0	0	0	0	0	0	0	0	0	0	0	0	0	0	0	0	0	0	0	0	0
ฉันทบุรี	0	0	0	0	0	0	0	0	0	0	0	0	0	0	0	0	0	0	0	0	0	0	0	0	0	0	0	0
ตราด	0	0	0	0	0	0	0	0	0	0	0	0	0	0	0	0	0	0	0	0	0	0	0	0	0	0	0	0
ฉะเชิงเทรา	0	0	0	0	0	0	0	0	0	0	0	0	0	0	0	0	0	0	0	0	0	0	0	0	0	0	0	0
ปราจีนบุรี	0	0	0	0	0	0	0	0	0	0	0	0	0	0	0	0	0	0	0	0	0	0	0	0	0	0	0	0
นครนายก	0	0	0	0	0	0	0	0	0	0	0	0	0	0	0	0	0	0	0	0	0	0	0	0	0	0	0	0
สระแก้ว	0	0	0	0	0	0	0	0	0	0	0	0	0	0	0	0	0	0	0	0	0	0	0	0	0	0	0	0
ราชบุรี	0	0	0	0	0	0	0	0	0	0	0	0	0	0	0	0	0	0	0	0	0	0	0	0	0	0	0	0
กาญจนบุรี	0	0	0	0	0	0	0	0	0	0	0	0	0	0	0	0	0	0	0	0	0	0	0	0	0	0	0	0
สุพรรณบุรี	0	0	0	0	0	0	0	0	0	0	0	0	0	0	0	0	0	0	0	0	0	0	0	0	0	0	0	0
สมุทรสงคราม	0	0	0	0	0	0	0	0	0	0	0	0	0	0	0	0	0	0	0	0	0	0	0	0	0	0	0	0
เพชรบุรี	0	0	0	0	0	0	0	0	0	0	0	0	0	0	0	0	0	0	0	0	0	0	0	0	0	0	0	0
ประจวบคีรีขันธ์	0	0	0	0	0	0	0	0	0	0	0	0	0	0	0	0	0	0	0	0	0	0	0	0	0	0	0	0
ภาคเหนือ	10	7	3	816,200	10	7	3	0	0	0	0	0	0	0	0	0	0	10	7	3	816,200	10	7	3	0			
เชียงใหม่	0	0	0	0	0	0	0	0	0	0	0	0	0	0	0	0	0	0	0	0	0	0	0	0	0	0	0	0
ลำพูน	2	1	1	115,000	2	1	1	0	0	0	0	0	0	0	0	0	0	2	1	1	115,000	2	1	1	0			
ลำปาง	2	2	0	227,500	2	2	0	0	0	0	0	0	0	0	0	0	0	2	2	0	227,500	2	2	0	0			
อุตรดิตถ์	0	0	0	0	0	0	0	0	0	0	0	0	0	0	0	0	0	0	0	0	0	0	0	0	0	0	0	0

ตารางที่ 6.1 (ต่อ)

จังหวัด	รวมรับเรื่องร้องทุกข์				รวมการช่วยเหลือคนหางาน				จัดหางานในประเทศ								จัดหางานต่างประเทศ								
									รับเรื่องร้องทุกข์				การช่วยเหลือคนหางาน				รับเรื่องร้องทุกข์				การช่วยเหลือคนหางาน				
	จำนวนคนร้องทุกข์		ค่าเสียหาย		จำนวนคนที่ได้รับการช่วยเหลือ		ได้รับเงินคืน		จำนวนคนร้องทุกข์		ค่าเสียหาย		จำนวนคนที่ได้รับการช่วยเหลือ		ได้รับเงินคืน		จำนวนคนร้องทุกข์		ค่าเสียหาย		จำนวนคนที่ได้รับการช่วยเหลือ		ได้รับเงินคืน		
	รวม	ชาย	หญิง	บาท	รวม	ชาย	หญิง	บาท	รวม	ชาย	หญิง	บาท	รวม	ชาย	หญิง	บาท	รวม	ชาย	หญิง	บาท	รวม	ชาย	หญิง	บาท	
แพร่	0	0	0	0	0	0	0	0	0	0	0	0	0	0	0	0	0	0	0	0	0	0	0	0	0
น่าน	1	1	0	213,500	1	1	0	0	0	0	0	0	0	0	0	0	0	1	1	0	213,500	1	1	0	0
พะเยา	0	0	0	0	0	0	0	0	0	0	0	0	0	0	0	0	0	0	0	0	0	0	0	0	0
เชียงราย	1	0	1	20,000	1	0	1	0	0	0	0	0	0	0	0	0	0	1	0	1	20,000	1	0	1	0
แม่ฮ่องสอน	0	0	0	0	0	0	0	0	0	0	0	0	0	0	0	0	0	0	0	0	0	0	0	0	0
นครสวรรค์	0	0	0	0	0	0	0	0	0	0	0	0	0	0	0	0	0	0	0	0	0	0	0	0	0
อุทัยธานี	0	0	0	0	0	0	0	0	0	0	0	0	0	0	0	0	0	0	0	0	0	0	0	0	0
กำแพงเพชร	0	0	0	0	0	0	0	0	0	0	0	0	0	0	0	0	0	0	0	0	0	0	0	0	0
ตาก	0	0	0	0	0	0	0	0	0	0	0	0	0	0	0	0	0	0	0	0	0	0	0	0	0
สุโขทัย	2	2	0	40,000	2	2	0	0	0	0	0	0	0	0	0	0	0	2	2	0	40,000	2	2	0	0
พิษณุโลก	0	0	0	0	0	0	0	0	0	0	0	0	0	0	0	0	0	0	0	0	0	0	0	0	0
พิจิตร	0	0	0	0	0	0	0	0	0	0	0	0	0	0	0	0	0	0	0	0	0	0	0	0	0
เพชรบูรณ์	2	1	1	200,200	2	1	1	0	0	0	0	0	0	0	0	0	0	2	1	1	200,200	2	1	1	0
ภาคตะวันออกเฉียงเหนือ	35	16	19	1,824,105	35	16	19	0	0	0	0	0	0	0	0	0	0	35	16	19	1,824,105	35	16	19	0
นครราชสีมา	5	3	2	50,000	5	3	2	0	0	0	0	0	0	0	0	0	0	5	3	2	50,000	5	3	2	0
บุรีรัมย์	4	2	2	258,000	4	2	2	0	0	0	0	0	0	0	0	0	0	4	2	2	258,000	4	2	2	0
สุรินทร์	1	0	1	54,660	1	0	1	0	0	0	0	0	0	0	0	0	0	1	0	1	54,660	1	0	1	0
ศรีสะเกษ	0	0	0	0	0	0	0	0	0	0	0	0	0	0	0	0	0	0	0	0	0	0	0	0	0
อุบลราชธานี	0	0	0	0	0	0	0	0	0	0	0	0	0	0	0	0	0	0	0	0	0	0	0	0	0
ยโสธร	0	0	0	0	0	0	0	0	0	0	0	0	0	0	0	0	0	0	0	0	0	0	0	0	0
ชัยภูมิ	5	2	3	285,000	5	2	3	0	0	0	0	0	0	0	0	0	0	5	2	3	285,000	5	2	3	0
อำนาจเจริญ	0	0	0	0	0	0	0	0	0	0	0	0	0	0	0	0	0	0	0	0	0	0	0	0	0
บึงกาฬ	1	0	1	110,000	1	0	1	0	0	0	0	0	0	0	0	0	0	1	0	1	110,000	1	0	1	0
หนองบัวลำภู	4	2	2	348,000	4	2	2	0	0	0	0	0	0	0	0	0	0	4	2	2	348,000	4	2	2	0
ขอนแก่น	0	0	0	0	0	0	0	0	0	0	0	0	0	0	0	0	0	0	0	0	0	0	0	0	0
อุดรธานี	0	0	0	0	0	0	0	0	0	0	0	0	0	0	0	0	0	0	0	0	0	0	0	0	0
เลย	0	0	0	0	0	0	0	0	0	0	0	0	0	0	0	0	0	0	0	0	0	0	0	0	0
หนองคาย	5	3	2	355,000	5	3	2	0	0	0	0	0	0	0	0	0	0	5	3	2	355,000	5	3	2	0
มหาสารคาม	1	1	0	34,000	1	1	0	0	0	0	0	0	0	0	0	0	0	1	1	0	34,000	1	1	0	0

ตารางที่ 6.1 (ต่อ)

จังหวัด	รวมรับเรื่องร้องทุกข์				รวมการช่วยเหลือคนหางาน				จัดหางานในประเทศ								จัดหางานต่างประเทศ										
									รับเรื่องร้องทุกข์				การช่วยเหลือคนหางาน				รับเรื่องร้องทุกข์				การช่วยเหลือคนหางาน						
	จำนวนคนร้องทุกข์			ค่าเสียหาย	จำนวนคนที่ได้รับการช่วยเหลือ		ได้รับเงินคืน		จำนวนคนร้องทุกข์		ค่าเสียหาย	จำนวนคนที่ได้รับการช่วยเหลือ		ได้รับเงินคืน		จำนวนคนร้องทุกข์			ค่าเสียหาย	จำนวนคนที่ได้รับการช่วยเหลือ		ได้รับเงินคืน					
	รวม	ชาย	หญิง	บาท	รวม	ชาย	หญิง	บาท	รวม	ชาย	หญิง	บาท	รวม	ชาย	หญิง	บาท	รวม	ชาย	หญิง	บาท	รวม	ชาย	หญิง	บาท			
ร้อยเอ็ด	1	0	1	45,000	1	0	1	0	0	0	0	0	0	0	0	0	0	0	0	1	0	1	45,000	1	0	1	0
กาฬสินธุ์	2	0	2	70,445	2	0	2	0	0	0	0	0	0	0	0	0	0	0	0	2	0	2	70,445	2	0	2	0
สกลนคร	4	2	2	208,000	4	2	2	0	0	0	0	0	0	0	0	0	0	0	0	4	2	2	208,000	4	2	2	0
นครพนม	2	1	1	6,000	2	1	1	0	0	0	0	0	0	0	0	0	0	0	0	2	1	1	6,000	2	1	1	0
มุกดาหาร	0	0	0	0	0	0	0	0	0	0	0	0	0	0	0	0	0	0	0	0	0	0	0	0	0	0	0
ภาคใต้	0	0	0	0	0	0	0	0	0	0	0	0	0	0	0	0	0	0	0	0	0	0	0	0	0	0	0
นครศรีธรรมราช	0	0	0	0	0	0	0	0	0	0	0	0	0	0	0	0	0	0	0	0	0	0	0	0	0	0	0
กระบี่	0	0	0	0	0	0	0	0	0	0	0	0	0	0	0	0	0	0	0	0	0	0	0	0	0	0	0
พังงา	0	0	0	0	0	0	0	0	0	0	0	0	0	0	0	0	0	0	0	0	0	0	0	0	0	0	0
ภูเก็ต	0	0	0	0	0	0	0	0	0	0	0	0	0	0	0	0	0	0	0	0	0	0	0	0	0	0	0
สุราษฎร์ธานี	0	0	0	0	0	0	0	0	0	0	0	0	0	0	0	0	0	0	0	0	0	0	0	0	0	0	0
ระนอง	0	0	0	0	0	0	0	0	0	0	0	0	0	0	0	0	0	0	0	0	0	0	0	0	0	0	0
ชุมพร	0	0	0	0	0	0	0	0	0	0	0	0	0	0	0	0	0	0	0	0	0	0	0	0	0	0	0
สงขลา	0	0	0	0	0	0	0	0	0	0	0	0	0	0	0	0	0	0	0	0	0	0	0	0	0	0	0
สตูล	0	0	0	0	0	0	0	0	0	0	0	0	0	0	0	0	0	0	0	0	0	0	0	0	0	0	0
ตรัง	0	0	0	0	0	0	0	0	0	0	0	0	0	0	0	0	0	0	0	0	0	0	0	0	0	0	0
พัทลุง	0	0	0	0	0	0	0	0	0	0	0	0	0	0	0	0	0	0	0	0	0	0	0	0	0	0	0
ปัตตานี	0	0	0	0	0	0	0	0	0	0	0	0	0	0	0	0	0	0	0	0	0	0	0	0	0	0	0
ยะลา	0	0	0	0	0	0	0	0	0	0	0	0	0	0	0	0	0	0	0	0	0	0	0	0	0	0	0
นราธิวาส	0	0	0	0	0	0	0	0	0	0	0	0	0	0	0	0	0	0	0	0	0	0	0	0	0	0	0

ตารางที่ 6.2 การรับเรื่องร้องทุกข์และช่วยเหลือคนหางาน ตามพรบ.จัดหางานฯ พ.ศ.2528 จำแนกตามกรณีบริษัทจัดหางาน กรณีสาย / นายหน้าเถื่อน และตามจังหวัด

ทั่วราชอาณาจักร

ไตรมาสที่ 3 ประจำปีงบประมาณ 2563 (เมษายน - มิถุนายน 2563)

จังหวัด	รวมรับเรื่องร้องทุกข์				รวมการช่วยเหลือคนหางาน				กรณีบริษัทจัดหางาน								กรณีสาย / นายหน้าเถื่อน						
									รับเรื่องร้องทุกข์				การช่วยเหลือคนหางาน				รับเรื่องร้องทุกข์				การช่วยเหลือคนหางาน		
	จำนวนคนร้องทุกข์			ค่าเสียหาย	จำนวนคนที่ได้รับการช่วยเหลือ		ได้รับเงินคืน	จำนวนคนร้องทุกข์			ค่าเสียหาย	จำนวนคนที่ได้รับการช่วยเหลือ		ได้รับเงินคืน	จำนวนคนร้องทุกข์			ค่าเสียหาย	จำนวนคนที่ได้รับการช่วยเหลือ				
	รวม	ชาย	หญิง		บาท	รวม		ชาย	หญิง	บาท		รวม	ชาย		หญิง	บาท	รวม		ชาย	หญิง	บาท	รวม	ชาย
ทั่วราชอาณาจักร	53	26	27	3,338,845	53	26	27	150,000	5	2	3	379,500	5	2	3	150,000	48	24	24	2,959,345	48	24	24
กรุงเทพมหานคร	8	3	5	698,540	8	3	5	150,000	5	2	3	379,500	5	2	3	150,000	3	1	2	319,040	3	1	2
ภูมิภาค	45	23	22	2,640,305	45	23	22	0	0	0	0	0	0	0	0	0	45	23	22	2,640,305	45	23	22
ปริมณฑล	0	0	0	0	0	0	0	0	0	0	0	0	0	0	0	0	0	0	0	0	0	0	0
ภาคกลาง	0	0	0	0	0	0	0	0	0	0	0	0	0	0	0	0	0	0	0	0	0	0	0
ภาคเหนือ	10	7	3	816,200	10	7	3	0	0	0	0	0	0	0	0	0	10	7	3	816,200	10	7	3
ภาคตะวันออกเฉียงเหนือ	35	16	19	1,824,105	35	16	19	0	0	0	0	0	0	0	0	0	35	16	19	1,824,105	35	16	19
ภาคใต้	0	0	0	0	0	0	0	0	0	0	0	0	0	0	0	0	0	0	0	0	0	0	0
กรุงเทพมหานคร	8	3	5	698,540	8	3	5	150,000	5	2	3	379,500	5	2	3	150,000	3	1	2	319,040	3	1	2
กองตรวจและคุ้มครองคนหางาน	4	1	3	364,540	4	1	3	40,000	1	0	1	45,500	1	0	1	40,000	3	1	2	319,040	3	1	2
สจก.1-10	4	2	2	334,000	4	2	2	110,000	4	2	2	334,000	4	2	2	110,000	0	0	0	0	0	0	0
สจก. 1 (สาทร)	0	0	0	0	0	0	0	0	0	0	0	0	0	0	0	0	0	0	0	0	0	0	0
สจก. 2 (ราชบุรีบูรณะ)	0	0	0	0	0	0	0	0	0	0	0	0	0	0	0	0	0	0	0	0	0	0	0
สจก. 3 (บางนา)	0	0	0	0	0	0	0	0	0	0	0	0	0	0	0	0	0	0	0	0	0	0	0
สจก. 4 (นวมินทร์)	2	1	1	300,000	2	1	1	100,000	2	1	1	300,000	2	1	1	100,000	0	0	0	0	0	0	0
สจก. 5 (มีนบุรี)	0	0	0	0	0	0	0	0	0	0	0	0	0	0	0	0	0	0	0	0	0	0	0
สจก. 6 (บางพลัด)	0	0	0	0	0	0	0	0	0	0	0	0	0	0	0	0	0	0	0	0	0	0	0
สจก. 7 (บรมราชชนนี)	0	0	0	0	0	0	0	0	0	0	0	0	0	0	0	0	0	0	0	0	0	0	0
สจก. 8 (ราชดำเนิน)	0	0	0	0	0	0	0	0	0	0	0	0	0	0	0	0	0	0	0	0	0	0	0
สจก. 9 (หลักสี่)	2	1	1	34,000	2	1	1	10,000	2	1	1	34,000	2	1	1	10,000	0	0	0	0	0	0	0
สจก. 10 (วิภาวดีรังสิต)	0	0	0	0	0	0	0	0	0	0	0	0	0	0	0	0	0	0	0	0	0	0	0
ปริมณฑล	0	0	0	0	0	0	0	0	0	0	0	0	0	0	0	0	0	0	0	0	0	0	0
สมุทรปราการ	0	0	0	0	0	0	0	0	0	0	0	0	0	0	0	0	0	0	0	0	0	0	0
นนทบุรี	0	0	0	0	0	0	0	0	0	0	0	0	0	0	0	0	0	0	0	0	0	0	0

ตารางที่ 6.2 (ต่อ)

จังหวัด	รวมรับเรื่องร้องทุกข์				รวมการช่วยเหลือคนหางาน				กรณีบริษัทจัดหางาน								กรณีสาย / นายหน้าเถื่อน						
									รับเรื่องร้องทุกข์				การช่วยเหลือคนหางาน				รับเรื่องร้องทุกข์				การช่วยเหลือคนหางาน		
	จำนวนคนร้องทุกข์			ค่าเสียหาย	จำนวนคนที่ได้รับการช่วยเหลือ			ได้รับเงินคืน	จำนวนคนร้องทุกข์			ค่าเสียหาย	จำนวนคนที่ได้รับการช่วยเหลือ			ได้รับเงินคืน	จำนวนคนร้องทุกข์			ค่าเสียหาย	จำนวนคนที่ได้รับการช่วยเหลือ		
	รวม	ชาย	หญิง	บาท	รวม	ชาย	หญิง	บาท	รวม	ชาย	หญิง	บาท	รวม	ชาย	หญิง	บาท	รวม	ชาย	หญิง	บาท	รวม	ชาย	หญิง
ปทุมธานี	0	0	0	0	0	0	0	0	0	0	0	0	0	0	0	0	0	0	0	0	0	0	0
นครปฐม	0	0	0	0	0	0	0	0	0	0	0	0	0	0	0	0	0	0	0	0	0	0	0
สมุทรสาคร	0	0	0	0	0	0	0	0	0	0	0	0	0	0	0	0	0	0	0	0	0	0	0
ภาคกลาง	0	0	0	0	0	0	0	0	0	0	0	0	0	0	0	0	0	0	0	0	0	0	0
พระนครศรีอยุธยา	0	0	0	0	0	0	0	0	0	0	0	0	0	0	0	0	0	0	0	0	0	0	0
อ่างทอง	0	0	0	0	0	0	0	0	0	0	0	0	0	0	0	0	0	0	0	0	0	0	0
ลพบุรี	0	0	0	0	0	0	0	0	0	0	0	0	0	0	0	0	0	0	0	0	0	0	0
สิงห์บุรี	0	0	0	0	0	0	0	0	0	0	0	0	0	0	0	0	0	0	0	0	0	0	0
ชัยนาท	0	0	0	0	0	0	0	0	0	0	0	0	0	0	0	0	0	0	0	0	0	0	0
สระบุรี	0	0	0	0	0	0	0	0	0	0	0	0	0	0	0	0	0	0	0	0	0	0	0
ชลบุรี	0	0	0	0	0	0	0	0	0	0	0	0	0	0	0	0	0	0	0	0	0	0	0
ระยอง	0	0	0	0	0	0	0	0	0	0	0	0	0	0	0	0	0	0	0	0	0	0	0
จันทบุรี	0	0	0	0	0	0	0	0	0	0	0	0	0	0	0	0	0	0	0	0	0	0	0
ตราด	0	0	0	0	0	0	0	0	0	0	0	0	0	0	0	0	0	0	0	0	0	0	0
ฉะเชิงเทรา	0	0	0	0	0	0	0	0	0	0	0	0	0	0	0	0	0	0	0	0	0	0	0
ปราจีนบุรี	0	0	0	0	0	0	0	0	0	0	0	0	0	0	0	0	0	0	0	0	0	0	0
นครนายก	0	0	0	0	0	0	0	0	0	0	0	0	0	0	0	0	0	0	0	0	0	0	0
สระแก้ว	0	0	0	0	0	0	0	0	0	0	0	0	0	0	0	0	0	0	0	0	0	0	0
ราชบุรี	0	0	0	0	0	0	0	0	0	0	0	0	0	0	0	0	0	0	0	0	0	0	0
กาญจนบุรี	0	0	0	0	0	0	0	0	0	0	0	0	0	0	0	0	0	0	0	0	0	0	0
สุพรรณบุรี	0	0	0	0	0	0	0	0	0	0	0	0	0	0	0	0	0	0	0	0	0	0	0
สมุทรสงคราม	0	0	0	0	0	0	0	0	0	0	0	0	0	0	0	0	0	0	0	0	0	0	0
เพชรบุรี	0	0	0	0	0	0	0	0	0	0	0	0	0	0	0	0	0	0	0	0	0	0	0
ประจวบคีรีขันธ์	0	0	0	0	0	0	0	0	0	0	0	0	0	0	0	0	0	0	0	0	0	0	0
ภาคเหนือ	10	7	3	816,200	10	7	3	0	0	0	0	0	0	0	0	0	10	7	3	816,200	10	7	3
เชียงใหม่	0	0	0	0	0	0	0	0	0	0	0	0	0	0	0	0	0	0	0	0	0	0	0
ลำพูน	2	1	1	115,000	2	1	1	0	0	0	0	0	0	0	0	0	2	1	1	115,000	2	1	1
ลำปาง	2	2	0	227,500	2	2	0	0	0	0	0	0	0	0	0	0	2	2	0	227,500	2	2	0
อุตรดิตถ์	0	0	0	0	0	0	0	0	0	0	0	0	0	0	0	0	0	0	0	0	0	0	0

ตารางที่ 6.2 (ต่อ)

จังหวัด	รวมรับเรื่องร้องทุกข์				รวมการช่วยเหลือคนหางาน				กรณีบริษัทจัดหางาน								กรณีสาย / นายหน้าเถื่อน						
									รับเรื่องร้องทุกข์				การช่วยเหลือคนหางาน				รับเรื่องร้องทุกข์				การช่วยเหลือคนหางาน		
	จำนวนคนร้องทุกข์			ค่าเสียหาย	จำนวนคนที่ได้รับการช่วยเหลือ			ได้รับเงินคืน	จำนวนคนร้องทุกข์			ค่าเสียหาย	จำนวนคนที่ได้รับการช่วยเหลือ			ได้รับเงินคืน	จำนวนคนร้องทุกข์			ค่าเสียหาย	จำนวนคนที่ได้รับการช่วยเหลือ		
	รวม	ชาย	หญิง		บาท	รวม	ชาย		หญิง	บาท	รวม		ชาย	หญิง	บาท		รวม	ชาย	หญิง		บาท	รวม	ชาย
แพร่	0	0	0	0	0	0	0	0	0	0	0	0	0	0	0	0	0	0	0	0	0	0	0
น่าน	1	1	0	213,500	1	1	0	0	0	0	0	0	0	0	0	0	1	1	0	213,500	1	1	0
พะเยา	0	0	0	0	0	0	0	0	0	0	0	0	0	0	0	0	0	0	0	0	0	0	0
เชียงราย	1	0	1	20,000	1	0	1	0	0	0	0	0	0	0	0	0	1	0	1	20,000	1	0	1
แม่ฮ่องสอน	0	0	0	0	0	0	0	0	0	0	0	0	0	0	0	0	0	0	0	0	0	0	0
นครสวรรค์	0	0	0	0	0	0	0	0	0	0	0	0	0	0	0	0	0	0	0	0	0	0	0
อุทัยธานี	0	0	0	0	0	0	0	0	0	0	0	0	0	0	0	0	0	0	0	0	0	0	0
กำแพงเพชร	0	0	0	0	0	0	0	0	0	0	0	0	0	0	0	0	0	0	0	0	0	0	0
ตาก	0	0	0	0	0	0	0	0	0	0	0	0	0	0	0	0	0	0	0	0	0	0	0
สุโขทัย	2	2	0	40,000	2	2	0	0	0	0	0	0	0	0	0	0	2	2	0	40,000	2	2	0
พิษณุโลก	0	0	0	0	0	0	0	0	0	0	0	0	0	0	0	0	0	0	0	0	0	0	0
พิจิตร	0	0	0	0	0	0	0	0	0	0	0	0	0	0	0	0	0	0	0	0	0	0	0
เพชรบูรณ์	2	1	1	200,200	2	1	1	0	0	0	0	0	0	0	0	0	2	1	1	200,200	2	1	1
ภาคตะวันออกเฉียงเหนือ	35	16	19	1,824,105	35	16	19	0	0	0	0	0	0	0	0	0	35	16	19	1,824,105	35	16	19
นครราชสีมา	5	3	2	50,000	5	3	2	0	0	0	0	0	0	0	0	0	5	3	2	50,000	5	3	2
บุรีรัมย์	4	2	2	258,000	4	2	2	0	0	0	0	0	0	0	0	0	4	2	2	258,000	4	2	2
สุรินทร์	1	0	1	54,660	1	0	1	0	0	0	0	0	0	0	0	0	1	0	1	54,660	1	0	1
ศรีสะเกษ	0	0	0	0	0	0	0	0	0	0	0	0	0	0	0	0	0	0	0	0	0	0	0
อุบลราชธานี	0	0	0	0	0	0	0	0	0	0	0	0	0	0	0	0	0	0	0	0	0	0	0
ยโสธร	0	0	0	0	0	0	0	0	0	0	0	0	0	0	0	0	0	0	0	0	0	0	0
ชัยภูมิ	5	2	3	285,000	5	2	3	0	0	0	0	0	0	0	0	0	5	2	3	285,000	5	2	3
อำนาจเจริญ	0	0	0	0	0	0	0	0	0	0	0	0	0	0	0	0	0	0	0	0	0	0	0
บึงกาฬ	1	0	1	110,000	1	0	1	0	0	0	0	0	0	0	0	0	1	0	1	110,000	1	0	1
หนองบัวลำภู	4	2	2	348,000	4	2	2	0	0	0	0	0	0	0	0	0	4	2	2	348,000	4	2	2
ขอนแก่น	0	0	0	0	0	0	0	0	0	0	0	0	0	0	0	0	0	0	0	0	0	0	0
อุดรธานี	0	0	0	0	0	0	0	0	0	0	0	0	0	0	0	0	0	0	0	0	0	0	0
เลย	0	0	0	0	0	0	0	0	0	0	0	0	0	0	0	0	0	0	0	0	0	0	0
หนองคาย	5	3	2	355,000	5	3	2	0	0	0	0	0	0	0	0	0	5	3	2	355,000	5	3	2
มหาสารคาม	1	1	0	34,000	1	1	0	0	0	0	0	0	0	0	0	0	1	1	0	34,000	1	1	0

ตารางที่ 6.2 (ต่อ)

จังหวัด	รวมรับเรื่องร้องทุกข์				รวมการช่วยเหลือคนหางาน				กรณีบริษัทจัดหางาน								กรณีสาย / นายหน้าเถื่อน							
									รับเรื่องร้องทุกข์				การช่วยเหลือคนหางาน				รับเรื่องร้องทุกข์				การช่วยเหลือคนหางาน			
	จำนวนคนร้องทุกข์			ค่าเสียหาย	จำนวนคนที่ได้รับการช่วยเหลือ		ได้รับเงินคืน	จำนวนคนร้องทุกข์			ค่าเสียหาย	จำนวนคนที่ได้รับการช่วยเหลือ		ได้รับเงินคืน	จำนวนคนร้องทุกข์			ค่าเสียหาย	จำนวนคนที่ได้รับการช่วยเหลือ					
	รวม	ชาย	หญิง		บาท	รวม		ชาย	หญิง	บาท		รวม	ชาย		หญิง	บาท	รวม		ชาย	หญิง	บาท	รวม	ชาย	หญิง
ร้อยเอ็ด	1	0	1	45,000	1	0	1	0	0	0	0	0	0	0	0	0	0	1	0	1	45,000	1	0	1
กาฬสินธุ์	2	0	2	70,445	2	0	2	0	0	0	0	0	0	0	0	0	0	2	0	2	70,445	2	0	2
สกลนคร	4	2	2	208,000	4	2	2	0	0	0	0	0	0	0	0	0	0	4	2	2	208,000	4	2	2
นครพนม	2	1	1	6,000	2	1	1	0	0	0	0	0	0	0	0	0	0	2	1	1	6,000	2	1	1
มุกดาหาร	0	0	0	0	0	0	0	0	0	0	0	0	0	0	0	0	0	0	0	0	0	0	0	0
ภาคใต้	0	0	0	0	0	0	0	0	0	0	0	0	0	0	0	0	0	0	0	0	0	0	0	0
นครศรีธรรมราช	0	0	0	0	0	0	0	0	0	0	0	0	0	0	0	0	0	0	0	0	0	0	0	0
กระบี่	0	0	0	0	0	0	0	0	0	0	0	0	0	0	0	0	0	0	0	0	0	0	0	0
พังงา	0	0	0	0	0	0	0	0	0	0	0	0	0	0	0	0	0	0	0	0	0	0	0	0
ภูเก็ต	0	0	0	0	0	0	0	0	0	0	0	0	0	0	0	0	0	0	0	0	0	0	0	0
สุราษฎร์ธานี	0	0	0	0	0	0	0	0	0	0	0	0	0	0	0	0	0	0	0	0	0	0	0	0
ระนอง	0	0	0	0	0	0	0	0	0	0	0	0	0	0	0	0	0	0	0	0	0	0	0	0
ชุมพร	0	0	0	0	0	0	0	0	0	0	0	0	0	0	0	0	0	0	0	0	0	0	0	0
สงขลา	0	0	0	0	0	0	0	0	0	0	0	0	0	0	0	0	0	0	0	0	0	0	0	0
สตูล	0	0	0	0	0	0	0	0	0	0	0	0	0	0	0	0	0	0	0	0	0	0	0	0
ตรัง	0	0	0	0	0	0	0	0	0	0	0	0	0	0	0	0	0	0	0	0	0	0	0	0
พัทลุง	0	0	0	0	0	0	0	0	0	0	0	0	0	0	0	0	0	0	0	0	0	0	0	0
ปัตตานี	0	0	0	0	0	0	0	0	0	0	0	0	0	0	0	0	0	0	0	0	0	0	0	0
ยะลา	0	0	0	0	0	0	0	0	0	0	0	0	0	0	0	0	0	0	0	0	0	0	0	0
นราธิวาส	0	0	0	0	0	0	0	0	0	0	0	0	0	0	0	0	0	0	0	0	0	0	0	0