



กรมการจัดหางาน

สถิติจำนวนแรงงานต่างด้าวที่ได้รับอนุญาตทำงาน

คงเหลือทั่วราชอาณาจักร

ประจำเดือน มกราคม 2564



สำนักบริหารแรงงานต่างด้าว  
กลุ่มงานพัฒนาระบบควบคุมการทำงานของคนต่างด้าว  
ฝ่ายทะเบียนและสารสนเทศ กกจ.ที่ 5/2564 สบต.3  
<https://www.doe.go.th/alien>

## คำนำ

ตามที่ได้มีการตราพระราชกำหนดการบริหารจัดการการทำงานของคนต่างด้าว พ.ศ.2560 และพระราชกำหนดการบริหารจัดการการทำงานของคนต่างด้าว (ฉบับที่ 2) พ.ศ.2561 ทำให้มีผลเป็นการยกเลิกพระราชบัญญัติการทำงานของคนต่างด้าว พ.ศ.2551 และพระราชกำหนดการนำคนต่างด้าวมาทำงานกับนายจ้างในประเทศ พ.ศ.2559

เอกสารฉบับนี้เป็นการรวบรวมข้อมูลคนต่างด้าวที่ได้รับอนุญาตทำงานที่ราชอาณาจักร  
รายมาตรา ประกอบด้วย

ข้อมูลคนต่างด้าวที่ได้รับอนุญาตทำงาน มาตรา 59 ประเภทตลอดชีพ

ข้อมูลคนต่างด้าวที่ได้รับอนุญาตทำงาน มาตรา 59 ประเภททั่วไป

ข้อมูลคนต่างด้าวมาตรา 59 ผ่านการพิสูจน์สัญชาติและได้รับใบอนุญาตทำงาน

ข้อมูลคนต่างด้าวมาตรา 59 นำเข้าตาม MOU และได้รับอนุญาตทำงาน

ข้อมูลคนต่างด้าวที่ได้รับอนุญาตทำงาน มาตรา 62 ประเภทส่งเสริมการลงทุน

ข้อมูลคนต่างด้าวที่ได้รับใบอนุญาตทำงาน มาตรา 63 ประเภทชนกลุ่มน้อย

ข้อมูลคนต่างด้าวที่ได้รับอนุญาตทำงาน มาตรา 64 ในลักษณะไป-กลับ หรือตามฤดูกาล

คณะผู้จัดทำ หวังเป็นอย่างยิ่งว่าเอกสารฉบับนี้จะเป็นประโยชน์แก่หน่วยงานภาครัฐ  
และภาคเอกชน ตลอดจนผู้ใช้ข้อมูลทุกท่าน

ฝ่ายสารสนเทศ

กลุ่มงานพัฒนาระบบควบคุมการทำงานของคนต่างด้าว

สำนักบริหารแรงงานต่างด้าว

# คนต่างด้าวในประเทศไทย

## ข้อมูลทั่วไป

คนต่างด้าวที่ได้รับอนุญาตทำงานในประเทศไทย ตามพระราชกำหนด การทำงานของคนต่างด้าว พ.ศ. 2560 และที่แก้ไขเพิ่มเติม (ฉบับที่ 2) พ.ศ.2561 และกฎหมายอื่นที่เกี่ยวข้อง ดังนี้

1. **คนต่างด้าวตลอดชีพ** ได้แก่ คนต่างด้าวที่ได้รับอนุญาตให้อยู่ในราชอาณาจักรและทำงานตามประกาศของคณะปฏิวัติ ฉบับที่ 322 ลงวันที่ 13 ธันวาคม 2515

2. **คนต่างด้าวมาตรา 59 ประเภททั่วไป** คนต่างด้าวที่มีถิ่นที่อยู่ในราชอาณาจักร หรือได้รับอนุญาตให้เข้ามาในราชอาณาจักรเป็นการชั่วคราวตามกฎหมายว่าด้วยคนเข้าเมืองโดยมิใช่ได้รับอนุญาตให้เข้ามา ในฐานะนักท่องเที่ยว หรือผู้เดินทางผ่าน และไม่มีลักษณะต้องห้ามตามที่กำหนดในกฎกระทรวง

3. **คนต่างด้าวมาตรา 59 พิสูจน์สัญชาติ (เดิม)** คนต่างด้าวสัญชาติเมียนมา ลาว และกัมพูชาที่หลบหนีเข้าเมืองได้รับการผ่อนผันให้ทำงานและอยู่ในราชอาณาจักรเป็นการชั่วคราว ตามมติคณะรัฐมนตรี ซึ่งได้ผ่านการพิสูจน์สัญชาติและปรับสถานการณ์เข้าเมืองตามกฎหมายเรียบร้อยแล้ว

4. **คนต่างด้าวมาตรา 59 นำเข้าตาม MoU** คนต่างด้าวสัญชาติเมียนมา ลาว กัมพูชา และเวียดนาม ที่เข้ามาทำงานตามความตกลงระหว่างรัฐบาลไทย กับ รัฐบาลประเทศต้นทาง

5. **คนต่างด้าวมาตรา 62 ประเภทส่งเสริมการลงทุน** คนต่างด้าวที่เข้ามาทำงานในราชอาณาจักรตามกฎหมายว่าด้วยการส่งเสริมการลงทุน (พระราชบัญญัติส่งเสริมการลงทุน พ.ศ. 2520) หรือกฎหมายอื่น ได้แก่ พระราชบัญญัตินิคมอุตสาหกรรมแห่งประเทศไทย พ.ศ. 2522 และพระราชบัญญัติปิโตรเลียม พ.ศ. 2514 เช่น นักลงทุน ช่างฝีมือ ผู้ชำนาญการ

6. **คนต่างด้าวมาตรา 63/1 ประเภทชนกลุ่มน้อย** คนต่างด้าวที่ไม่ได้รับสัญชาติไทยตามกฎหมายว่าด้วยสัญชาติ และกระทรวงมหาดไทยได้ออกเอกสารเพื่อขอพิสูจน์สถานะยื่นขอใบอนุญาตทำงาน

7. **คนต่างด้าวมาตรา 64** คนต่างด้าวสัญชาติเมียนมา ลาว และกัมพูชา ที่เข้ามาทำงานบริเวณชายแดนในลักษณะไป – กลับ หรือตามฤดูกาลในพื้นที่ความตกลงว่าด้วยการสัญจรข้ามแดนระหว่างราชอาณาจักรไทย กับประเทศที่ติดกับราชอาณาจักรไทย

8. **คนต่างด้าวมาตรา 59 นำเข้าตาม มติกรม. 20 สิงหาคม 2562** คนต่างด้าวสัญชาติกัมพูชา ลาว และเมียนมา กลุ่มที่มีใบอนุญาตทำงาน จะสิ้นสุด วันที่ 30 กันยายน 2562 , วันที่ 1 พฤศจิกายน 2562 , วันที่ 30 มีนาคม 2563 , 31 มีนาคม 2563 และวันที่ 30 มิถุนายน 2563 (ไม่รวมกลุ่มที่นำเข้าตามระบบ MoU) สามารถดำเนินการในลักษณะนำเข้าตาม MoU โดยไม่ต้องเดินทางออกไปนอกราชอาณาจักร และอนุญาตให้อยู่ในราชอาณาจักรไม่เกิน 2 ปี โดยประทับตราอนุญาตให้อยู่ในราชอาณาจักร (ขออยู่ต่อ) ครั้งละไม่เกิน 1 ปี

#### 9. **คนต่างด้าวมาตรา 63/2**

9.1 **ประเภทคนต่างด้าวแบบ บต.23** แรงงานต่างด้าวสัญชาติกัมพูชา ลาว และเมียนมา ที่เข้ามาทำงานตามข้อตกลง MoU ที่การอนุญาตทำงานสิ้นสุดลงโดยผลของกฎหมายตามมาตรา 50,53,55 แห่งพระราชกำหนดการบริหารจัดการการทำงานของคนต่างด้าว อาทิ ออกจากนายจ้างรายเดิม แต่ยังหานายจ้างรายใหม่ไม่ได้ภายใน 30 วัน

9.2 **ประเภทคนต่างด้าวแบบ บต.24** แรงงานต่างด้าวที่เข้ามาทำงานโดยใช้บัตรผ่านแดน (Border Pass) ตามความตกลงว่าด้วยการข้ามแดน ซึ่งเข้ามาทำงานในลักษณะไป - กลับ หรือตามฤดูกาลตามมาตรา 63/2 แห่งพระราชกำหนดการบริหารจัดการการทำงานของคนต่างด้าว ซึ่งครบวาระการจ้างงาน และการอนุญาตให้พำนักในเขตพื้นที่ชายแดนที่ได้รับอนุญาตสิ้นสุด

# แรงงานต่างด้าวที่ได้รับอนุญาตทำงานคงเหลือทั่วราชอาณาจักร

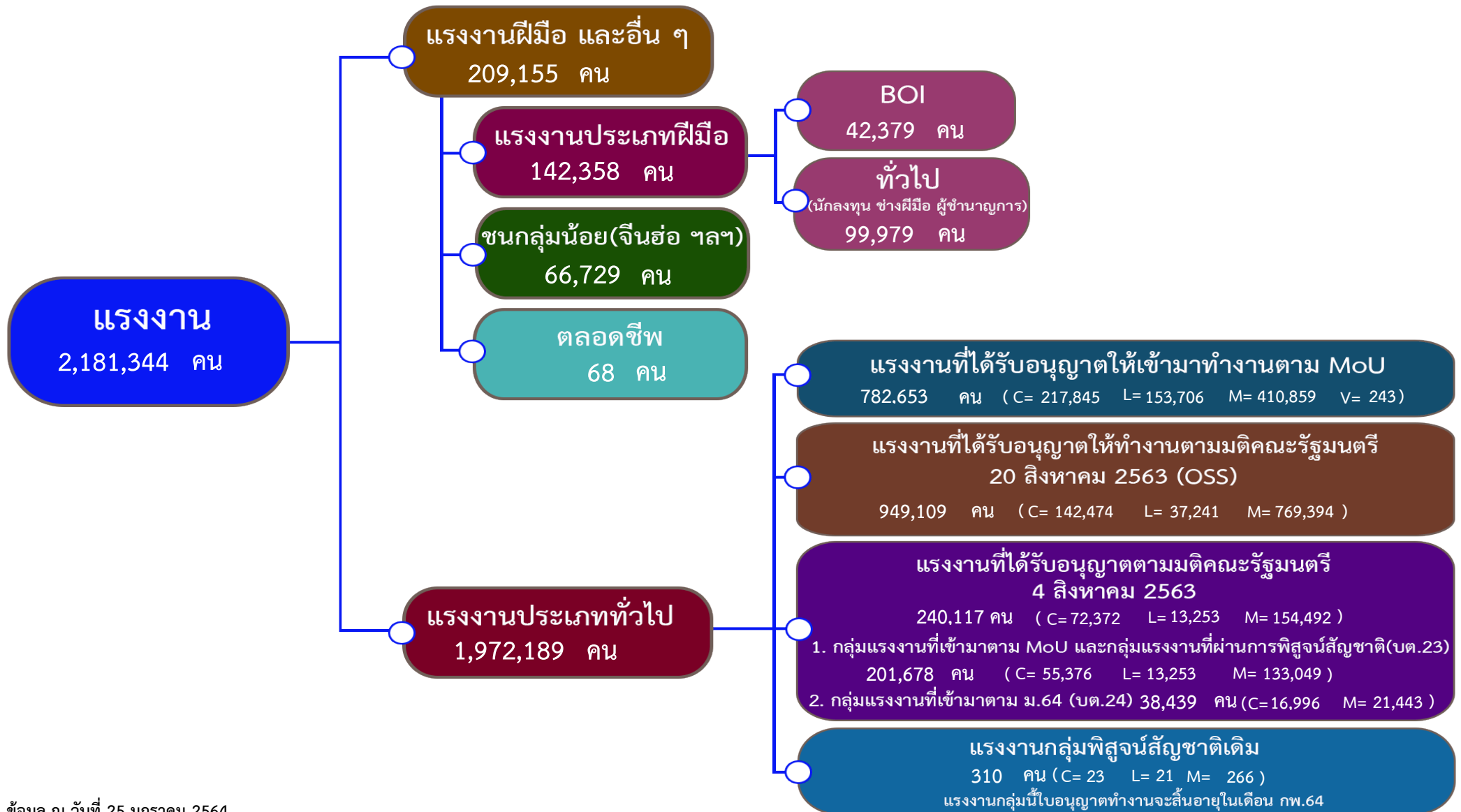

ข้อมูล ณ วันที่ 25 มกราคม 2564

จัดทำโดย สำนักบริการแรงงานต่างด้าว มีนาคม 2564



สำนักบริหารแรงงานต่างด้าว กรมการจัดหางาน ฉบับประจำเดือน มกราคม 2564

### สถานการณ์แรงงานต่างด้าว

ณ เดือน มกราคม 2564 คนต่างด้าวที่ได้รับอนุญาตทำงานที่ราชอาณาจักร มีจำนวนทั้งสิ้น 2,181,344 คน จำแนกตามลักษณะการเข้าเมืองสรุปรายละเอียดได้ ดังนี้

มาตรา 59	จำนวน	1,832,119	คน
- ตลอดชีพ*	จำนวน	68	คน
- ประเภททั่วไป	จำนวน	99,979	คน
- พิสูจน์สัญชาติเดิม	จำนวน	310	คน
- นำเข้าตาม MOU	จำนวน	782,653	คน
- นำเข้าตาม Name List มติครม. 20 สิงหาคม 2562	จำนวน	949,109	คน
มาตรา 62 ส่งเสริมการลงทุนและกฎหมายอื่นๆ	จำนวน	42,379	คน
มาตรา 63/1 ชนกลุ่มน้อย	จำนวน	66,729	คน
มาตรา 63/2 มติ ครม. 4 สิงหาคม 2563 ตามแบบ บต.23	จำนวน	201,678	คน
มาตรา 63/2 มติ ครม. 4 สิงหาคม 2563 ตามแบบ บต.24	จำนวน	38,439	คน
มาตรา 64 คนต่างด้าวที่เข้ามาทำงาน ไป-กลับหรือตามฤดูกาล	จำนวน	0	คน

#### มาตรา 59 ประเภททั่วไป

ประเภทอาชีพที่ได้รับอนุญาตทำงานมากที่สุด 3 อันดับแรก ได้แก่

1. ผู้จัดการฝ่ายอื่นๆ	จำนวน	30,556	ตำแหน่ง
2. ผู้ประกอบอาชีพด้านการสอน	จำนวน	30,329	ตำแหน่ง
3. กรรมการผู้จัดการ ผู้บริหารระดับสูง	จำนวน	21,241	ตำแหน่ง

#### มาตรา 62 ประเภทส่งเสริมการลงทุน

ประเภทอาชีพที่ได้รับอนุญาตทำงานมากที่สุด 3 อันดับแรก ได้แก่

1. ผู้จัดการฝ่ายอื่นๆ	จำนวน	15,460	ตำแหน่ง
2. ช่างเทคนิคด้านต่างๆ	จำนวน	6,551	ตำแหน่ง
3. กรรมการผู้จัดการ ผู้บริหารระดับสูง	จำนวน	5,370	ตำแหน่ง

#### มาตรา 63/1 ประเภทชนกลุ่มน้อย

ประเภทอาชีพที่ได้รับอนุญาตทำงานมากที่สุด 3 อันดับแรก ได้แก่

1. งานกรรมกร	จำนวน	51,037	ตำแหน่ง
2. งานทำสวนผักและผลไม้	จำนวน	2,995	ตำแหน่ง
3. งานช่างปูน	จำนวน	1,155	ตำแหน่ง

**มาตรา 63/2 มติ ครม. 4 สิงหาคม 2563 ตามแบบ บต.23**

ประเภทกิจการที่ได้รับอนุญาตทำงานมากที่สุด 3 อันดับแรก ได้แก่

1. กิจการก่อสร้าง	จำนวน	52,930	ตำแหน่ง
2. กิจการต่อเนืองการเกษตร	จำนวน	23,139	ตำแหน่ง
3. กิจการให้บริการต่างๆ	จำนวน	15,795	ตำแหน่ง

**มาตรา 63/2 ตามมติ ครม. 4 สิงหาคม 2563 ตามแบบ บต.24**

ประเภทอาชีพที่ได้รับอนุญาตทำงานมากที่สุด 3 อันดับแรก ได้แก่

1. กิจการผลิตหรือจำหน่ายเสื้อผ้าสำเร็จรูป ฯ	จำนวน	9,751	ตำแหน่ง
2. กิจการเกษตรและปศุสัตว์	จำนวน	9,175	ตำแหน่ง
3. กิจการก่อสร้าง	จำนวน	3,662	ตำแหน่ง

**แรงงานต่างด้าว 4 สัญชาติ (เมียนมา ลาว กัมพูชา และเวียดนาม)**

ณ เดือน มกราคม 2564 แรงงานต่างด้าว 4 สัญชาติ เมียนมา ลาว กัมพูชา และเวียดนาม ได้รับอนุญาตทำงานตาม มาตรา 59 มีจำนวนทั้งสิ้น 1,732,072 คน สรุปรายละเอียดได้ ดังนี้

ประเภทพิสูจน์สัญชาติเดิม	จำนวน	310	คน
นำเข้าตาม MOU	จำนวน	782,653	คน
นำเข้าตาม มติครม. 20 สิงหาคม 2562	จำนวน	949,109	คน

งานที่ได้รับอนุญาตทำงานใน 2 ตำแหน่งงาน คือ งานกรรมกร และงานรับใช้ในบ้าน ใน 25 ประเภทกิจการ

**ประเภทพิสูจน์สัญชาติเดิม**

ประเภทกิจการที่ได้รับอนุญาตทำงานมากที่สุด 3 อันดับแรก ได้แก่

1. กิจการก่อสร้าง	จำนวน	44	คน
2. กิจการการให้บริการต่างๆ	จำนวน	40	คน
3. กิจการเกษตรและปศุสัตว์	จำนวน	35	คน

**ประเภทนำเข้าตาม MOU**

ประเภทกิจการที่ได้รับอนุญาตทำงานมากที่สุด 3 อันดับแรก ได้แก่

1. กิจการก่อสร้าง	จำนวน	157,313	คน
2. กิจการต่อเนืองการเกษตร	จำนวน	125,041	คน
3. กิจการการให้บริการต่างๆ	จำนวน	72,416	คน

**ประเภทนำเข้าตาม นำเข้าตาม มติครม. 20 สิงหาคม 2562**

ประเภทกิจการที่ได้รับอนุญาตทำงานมากที่สุด 3 อันดับแรก ได้แก่

1. กิจการก่อสร้าง	จำนวน	176,503	คน
2. กิจการเกษตรและปศุสัตว์	จำนวน	136,154	คน
3. กิจการการให้บริการต่างๆ	จำนวน	91,383	คน

## แรงงานต่างด้าวที่เข้ามาทำงานในลักษณะ ไป-กลับหรือตามฤดูกาล

ณ เดือน มกราคม 2564 แรงงานต่างที่เข้ามาทำงานในลักษณะ ไป-กลับหรือตามฤดูกาล ได้รับอนุญาตทำงานตามมาตรา 64 มีจำนวนทั้งสิ้น 0 คน

หมายเหตุ : 1. คนต่างด้าวประเภทตลอดชีพ สํารวจเมื่อ 31 สิงหาคม 2563



เข้าชมและดาวน์โหลดข้อมูลสถิติแรงงานต่างด้าวได้ที่ <http://www.doe.go.th/alien>







ตารางที่ 1 จำนวนคนต่างด้าวที่ได้รับอนุญาตทำงานคงเหลือทั่วราชอาณาจักร

จำแนกตามลักษณะการเข้าเมืองและประเภทคนต่างด้าว

ข้อมูล ณ เดือน มกราคม 2564

หน่วยนับ : คน

จังหวัด	รวมทั้งสิ้น (คน)	มาตรา 59					มาตรา 62	มาตรา 63/1	มาตรา 63/2		มาตรา 64
		ตลอดชีพ	ทั่วไป	พิสูจน์ สัญชาติเดิม	นำเข้ามา ตาม MOU	นำเข้ามา ตาม มติ กรม. 20 สิงหาคม 2562	ส่งเสริม การลงทุน	ชนกลุ่มน้อย	มติ กรม. 4 สิงหาคม 2563 ตามแบบ บต.23	มติ กรม. 4 สิงหาคม 2563 ตามแบบ บต.24	คนต่างด้าวทำงาน ไป-กลับ หรือตามฤดูกาล
ทั่วราชอาณาจักร	2,181,344	68	99,979	310	782,653	949,109	42,379	66,729	201,678	38,439	-
กรุงเทพมหานคร	525,349	1	50,468	59	186,363	202,259	29,841	6,379	49,979	-	-
ภูมิภาค	1,655,995	67	49,511	251	596,290	746,850	12,538	60,350	151,699	38,439	-
ปริมณฑล	621,217	-	12,457	98	273,313	252,726	597	6,863	75,163	-	-
ภาคกลาง	499,538	-	13,542	63	212,073	187,557	10,219	8,456	50,907	16,721	-
ภาคเหนือ	204,220	2	6,937	28	25,676	104,832	942	43,373	7,398	15,032	-
ภาคตะวันออกเฉียงเหนือ	51,717	1	3,736	1	28,216	14,797	306	613	3,718	329	-
ภาคใต้	279,303	64	12,839	61	57,012	186,938	474	1,045	14,513	6,357	-
กรุงเทพมหานคร	525,349	1	50,468	59	186,363	202,259	29,841	6,379	49,979	-	-
สำนักบริหารแรงงานต่างด้าว	31,031	-	31,029	-	-	-	2	-	-	-	-
ศูนย์บริการวีซ่าและใบอนุญาตทำงาน	39,626	-	9,807	-	-	-	29,819	-	-	-	-
สจก.1-10	454,692	1	9,632	59	186,363	202,259	20	6,379	49,979	-	-
สจก. 1 (สาทร, สจก.4 เดิม)	37,959	-	848	2	20,007	13,770	2	585	2,745	-	-
สจก. 2 (ราษฎร์บูรณะ, สจก.7 เดิม)	75,647	-	336	18	29,409	34,728	1	920	10,235	-	-
สจก. 3 (บางนา, สจก.8 เดิม)	70,201	-	198	10	30,347	31,720	2	162	7,762	-	-
สจก. 4 (นวมินทร์, สจก.9 เดิม)	44,293	-	653	2	16,768	21,703	-	465	4,702	-	-
สจก. 5 (มีนบุรี, สจก.10 เดิม)	64,774	-	1,403	11	24,364	29,828	-	483	8,685	-	-
สจก. 6 (บางพลัด, สจก.5 เดิม)	19,225	1	922	2	7,711	8,068	13	1,088	1,420	-	-
สจก. 7 (บรมราชชนนี, สจก.6 เดิม)	43,538	-	207	8	16,537	22,453	-	274	4,059	-	-
สจก. 8 (ราชดำเนิน, สจก.1 เดิม)	18,351	-	2,128	1	7,010	7,119	-	398	1,695	-	-
สจก. 9 (หลักสี่, สจก.2 เดิม)	45,577	-	240	2	20,316	18,814	-	676	5,529	-	-
สจก. 10 (วิภาวดีรังสิต, สจก.3 เดิม)	35,127	-	2,697	3	13,894	14,056	2	1,328	3,147	-	-

จังหวัด	รวมทั้งสิ้น (คน)	มาตรา 59					มาตรา 62	มาตรา 63/1	มาตรา 63/2		มาตรา 64
		ตลอดชีพ	ทั่วไป	พิสูจน์ สัญชาติเดิม	นำเข้ามา MOU	นำเข้ามา มติ กรม. 20 สิงหาคม 2562	ส่งเสริม การลงทุน	ชนกลุ่มน้อย	มติ กรม. 4 สิงหาคม 2563 ตามแบบ บต.23	มติ กรม. 4 สิงหาคม 2563 ตามแบบ บต.24	คนต่างด้าวทำงาน ไป-กลับ หรือตามฤดูกาล
ปริมณฑล	621,217	-	12,457	98	273,313	252,726	597	6,863	75,163	-	-
สมุทรปราการ	126,908	-	4,751	20	57,140	46,105	378	1,049	17,465	-	-
นนทบุรี	84,926	-	2,575	11	38,651	32,195	3	1,404	10,087	-	-
ปทุมธานี	110,935	-	2,239	1	50,074	41,993	74	1,231	15,323	-	-
นครปฐม	78,898	-	1,163	34	29,644	37,530	33	1,784	8,710	-	-
สมุทรสาคร	219,550	-	1,729	32	97,804	94,903	109	1,395	23,578	-	-
ภาคกลาง	499,538	-	13,542	63	212,073	187,557	10,219	8,456	50,907	16,721	-
พระนครศรีอยุธยา	29,224	-	654	6	15,556	7,972	1,421	356	3,259	-	-
อ่างทอง	2,378	-	48	2	738	1,376	19	30	165	-	-
ลพบุรี	9,887	-	132	2	7,110	1,870	14	51	708	-	-
สิงห์บุรี	996	-	38	-	458	344	30	24	102	-	-
ชัยนาท	1,287	-	54	-	481	680	-	20	52	-	-
สระบุรี	19,411	-	443	2	10,204	6,619	59	125	1,959	-	-
ชลบุรี	127,979	-	7,009	4	64,358	39,854	994	1,224	14,536	-	-
ศูนย์ EEC ภาคตะวันออก	4,190	-	1	-	-	-	4,189	-	-	-	-
ระยอง	63,298	-	1,571	15	26,067	24,211	2,700	190	8,544	-	-
จันทบุรี	28,425	-	577	-	9,648	5,452	2	16	3,499	9,231	-
ตราด	16,612	-	209	1	2,210	9,873	-	516	1,100	2,703	-
ฉะเชิงเทรา	37,405	-	569	6	15,845	15,309	414	125	5,137	-	-
ปราจีนบุรี	15,838	-	224	1	9,224	3,939	315	27	2,108	-	-
นครนายก	8,437	-	105	1	5,823	1,914	-	15	579	-	-
สระแก้ว	7,316	-	120	7	1,048	1,135	-	-	272	4,734	-
ราชบุรี	37,471	-	304	6	11,386	20,522	29	2,017	3,207	-	-
กาญจนบุรี	23,822	-	211	-	9,891	9,686	-	2,643	1,338	53	-
สุพรรณบุรี	10,918	-	231	1	4,519	5,287	1	228	651	-	-
สมุทรสงคราม	12,891	-	41	2	2,432	9,514	-	307	595	-	-
เพชรบุรี	18,606	-	385	6	10,547	5,668	5	302	1,693	-	-
ประจวบคีรีขันธ์	23,147	-	616	1	4,528	16,332	27	240	1,403	-	-

จังหวัด	รวมทั้งสิ้น (คน)	มาตรา 59					มาตรา 62	มาตรา 63/1	มาตรา 63/2		มาตรา 64
		ตลอดชีพ	ทั่วไป	พิสูจน์ สัญชาติเดิม	นำเข้ามา MOU	นำเข้าตาม มติ กรม. 20 สิงหาคม 2562	ส่งเสริม การลงทุน	ชนกลุ่มน้อย	มติ กรม. 4 สิงหาคม 2563 ตามแบบ บต.23	มติ กรม. 4 สิงหาคม 2563 ตามแบบ บต.24	คนต่างด้าวทำงาน ไป-กลับ หรือตามฤดูกาล
ภาคเหนือ	204,220	2	6,937	28	25,676	104,832	942	43,373	7,398	15,032	-
เชียงใหม่	106,996	-	4,376	10	4,256	63,134	692	32,000	2,528	-	-
ลำพูน	7,957	-	117	2	717	5,491	230	1,160	240	-	-
ลำปาง	3,382	-	126	-	877	2,090	-	192	97	-	-
อุตรดิตถ์	961	-	55	-	338	467	-	53	48	-	-
แพร่	1,078	2	67	-	653	286	-	10	60	-	-
น่าน	760	-	88	-	314	339	-	6	13	-	-
พะเยา	1,022	-	102	-	219	616	-	65	20	-	-
เชียงราย	19,268	-	783	2	1,201	10,718	8	5,914	545	97	-
แม่ฮ่องสอน	5,470	-	186	-	11	1,579	-	3,658	36	-	-
นครสวรรค์	5,728	-	157	1	1,226	3,992	-	29	323	-	-
อุทัยธานี	655	-	55	-	232	255	-	64	49	-	-
กำแพงเพชร	4,861	-	119	1	1,717	2,737	-	54	233	-	-
ตาก	32,754	-	209	8	6,641	9,206	7	68	1,680	14,935	-
สุโขทัย	1,244	-	100	-	552	482	-	32	78	-	-
พิษณุโลก	3,923	-	187	1	1,512	1,879	5	49	290	-	-
พิจิตร	1,659	-	87	1	321	1,078	-	9	163	-	-
เพชรบูรณ์	6,502	-	123	2	4,889	483	-	10	995	-	-

จังหวัด	รวมทั้งสิ้น (คน)	มาตรา 59					มาตรา 62	มาตรา 63/1	มาตรา 63/2		มาตรา 64
		ตลอดชีพ	ทั่วไป	พิสูจน์ สัญชาติเดิม	นำเข้ามา MOU	นำเข้ามา มติ กรม. 20 สิงหาคม 2562	ส่งเสริม การลงทุน	ชนกลุ่มน้อย	มติ กรม. 4 สิงหาคม 2563 ตามแบบ บต.23	มติ กรม. 4 สิงหาคม 2563 ตามแบบ บต.24	คนต่างด้าวทำงาน ไป-กลับ หรือตามฤดูกาล
ภาคตะวันออกเฉียงเหนือ	51,717	1	3,736	1	28,216	14,797	306	613	3,718	329	-
นครราชสีมา	16,153	-	764	1	8,879	4,114	265	453	1,677	-	-
บุรีรัมย์	2,852	-	139	-	1,233	1,198	1	-	281	-	-
สุรินทร์	2,450	-	197	-	770	983	-	-	189	311	-
ศรีสะเกษ	1,309	1	161	-	376	673	-	2	78	18	-
อุบลราชธานี	3,121	-	316	-	1,586	1,144	1	-	74	-	-
ยโสธร	368	-	47	-	185	124	-	1	11	-	-
ชัยภูมิ	1,601	-	102	-	899	523	-	14	63	-	-
อำนาจเจริญ	464	-	41	-	218	190	-	3	12	-	-
บึงกาฬ	1,298	-	31	-	851	358	-	4	54	-	-
หนองบัวลำภู	676	-	27	-	349	278	-	3	19	-	-
ขอนแก่น	6,452	-	583	-	4,046	1,044	29	55	695	-	-
อุดรธานี	2,941	-	431	-	1,712	680	9	4	105	-	-
เลย	2,762	-	82	-	2,094	469	-	45	72	-	-
หนองคาย	1,997	-	72	-	1,555	265	-	-	105	-	-
มหาสารคาม	749	-	153	-	259	304	-	4	29	-	-
ร้อยเอ็ด	923	-	127	-	354	416	-	10	16	-	-
กาฬสินธุ์	747	-	97	-	267	345	-	6	32	-	-
สกลนคร	1,982	-	190	-	1,148	558	-	-	86	-	-
นครพนม	1,685	-	79	-	930	581	-	7	88	-	-
มุกดาหาร	1,187	-	97	-	505	550	1	2	32	-	-

จังหวัด	รวมทั้งสิ้น (คน)	มาตรา 59					มาตรา 62	มาตรา 63/1	มาตรา 63/2		มาตรา 64
		ตลอดชีพ	ทั่วไป	พิสูจน์ สัญชาติเดิม	นำเข้ามา MOU	นำเข้ามา มติ กรม. 20 สิงหาคม 2562	ส่งเสริม การลงทุน	ชนกลุ่มน้อย	มติ กรม. 4 สิงหาคม 2563 ตามแบบ บต.23	มติ กรม. 4 สิงหาคม 2563 ตามแบบ บต.24	คนต่างด้าวทำงาน ไป-กลับ หรือตามฤดูกาล
ภาคใต้	279,303	64	12,839	61	57,012	186,938	474	1,045	14,513	6,357	-
นครศรีธรรมราช	15,849	64	232	8	5,050	9,850	-	-	645	-	-
กระบี่	7,850	-	798	1	2,189	4,494	11	58	299	-	-
พังงา	16,288	-	340	3	1,354	14,073	12	17	489	-	-
ภูเก็ต	55,112	-	6,744	16	7,850	36,927	255	46	3,274	-	-
สุราษฎร์ธานี	66,603	-	2,830	10	10,875	49,756	78	60	2,994	-	-
ระนอง	28,120	-	94	3	139	19,709	-	233	1,585	6,357	-
ชุมพร	27,140	-	172	6	3,316	21,948	8	37	1,653	-	-
สงขลา	42,216	-	1,114	11	19,908	17,868	98	465	2,752	-	-
สตูล	2,159	-	59	-	492	1,471	4	3	130	-	-
ตรัง	6,343	-	113	1	3,208	2,614	4	19	384	-	-
พัทลุง	1,058	-	84	-	443	487	-	3	41	-	-
ปัตตานี	6,973	-	112	-	1,546	5,231	-	1	83	-	-
ยะลา	2,203	-	57	1	356	1,565	2	95	127	-	-
นราธิวาส	1,389	-	90	1	286	945	2	8	57	-	-

หมายเหตุ : 1) คนต่างด้าวประเภทตลอดชีพ มีจำนวน 68 คน จากการสำรวจ เมื่อวันที่ 31 สิงหาคม 2563

2) มาตรา 59 ข้อมูลพิสูจน์สัญชาติ(เดิม) และนำเข้า MOU จากระบบสารสนเทศแรงงานต่างด้าว ศูนย์เทคโนโลยีสารสนเทศและการสื่อสาร วันที่ 25 พฤษภาคม 2563 เวลา 17:00 น.

3) ไม่รวมยอดการจดทะเบียนแรงงานต่างด้าว One Stop Service ทั่วประเทศ

4) มาตรา 64 คนต่างด้าวที่เข้ามาทำงานในลักษณะไป-กลับ หรือตามฤดูกาล จังหวัดเริ่มออกใบอนุญาตทำงานครั้งแรกเมื่อ

วันที่ 14 กันยายน 2558 ประมวลผลโดยศูนย์เทคโนโลยีสารสนเทศและการสื่อสาร

ตารางที่ 2 จำนวนคนต่างด้าวที่ได้รับอนุญาตทำงานคงเหลือทั่วราชอาณาจักร

จำแนกตามลักษณะการเข้าเมือง ประเภทคนต่างด้าว จำนวนคน แยกเพศ

ข้อมูล ณ เดือน มกราคม 2564

หน่วยนับ : คน

ภาค/จังหวัด	รวมทั้งสิ้น			มาตรา 59															มาตรา 62 ส่งเสริมการลงทุน			มาตรา 63/1 ชนกลุ่มน้อย			มาตรา 63/2						มาตรา 64		
				ตลอดชีพ			ทั่วไป			พิสูจน์สัญชาติเดิม			นำเข้ามาตาม MOU			นำเข้ามาตาม มติครม. 20 สิงหาคม 2562									มติ ครม. 4 สิงหาคม 2563 ตามแบบ บต.23			มติ ครม. 4 สิงหาคม 2563 ตามแบบ บต.24			คนต่างด้าวทำงาน ไป-กลับ หรือตามฤดูกาล		
	รวม	ชาย	หญิง	รวม	ชาย	หญิง	รวม	ชาย	หญิง	รวม	ชาย	หญิง	รวม	ชาย	หญิง	รวม	ชาย	หญิง	รวม	ชาย	หญิง	รวม	ชาย	หญิง	รวม	ชาย	หญิง	รวม	ชาย	หญิง			
ทั่วราชอาณาจักร	2,181,344	1,228,214	953,130	68	29	39	99,979	70,121	29,858	310	154	156	782,653	432,409	350,244	949,109	519,354	429,755	42,379	37,493	4,886	66,729	35,370	31,359	201,678	115,188	86,490	38,439	18,096	20,343	-	-	-
กรุงเทพมหานคร	525,349	294,419	230,930	1	1	-	50,468	36,982	13,486	59	30	29	186,363	103,068	83,295	202,259	97,808	104,451	29,841	26,257	3,584	6,379	3,029	3,350	49,979	27,244	22,735	-	-	-	-	-	-
ภูมิภาค	1,655,995	933,795	722,200	67	28	39	49,511	33,139	16,372	251	124	127	596,290	329,341	266,949	746,850	421,546	325,304	12,538	11,236	1,302	60,350	32,341	28,009	151,699	87,944	63,755	38,439	18,096	20,343	-	-	-
ปริมณฑล	621,217	346,840	274,377	-	-	-	12,457	8,636	3,821	98	44	54	273,313	147,197	126,116	252,726	143,368	109,358	597	509	88	6,863	3,683	3,180	75,163	43,403	31,760	-	-	-	-	-	-
ภาคกลาง	499,538	289,412	210,126	-	-	-	13,542	9,332	4,210	63	32	31	212,073	119,878	92,195	187,557	106,363	81,194	10,219	9,314	905	8,456	4,982	3,474	50,907	30,227	20,680	16,721	9,284	7,437	-	-	-
ภาคเหนือ	204,220	101,899	102,321	2	-	2	6,937	4,120	2,817	28	15	13	25,676	12,696	12,980	104,832	52,141	52,691	942	742	200	43,373	22,927	20,446	7,398	4,033	3,365	15,032	5,225	9,807	-	-	-
ภาคตะวันออกเฉียงเหนือ	51,717	25,058	26,659	1	1	-	3,736	2,217	1,519	1	-	1	28,216	13,705	14,511	14,797	6,507	8,290	306	296	10	613	309	304	3,718	1,878	1,840	329	145	184	-	-	-
ภาคใต้	279,303	170,586	108,717	64	27	37	12,839	8,834	4,005	61	33	28	57,012	35,865	21,147	186,938	113,167	73,771	474	375	99	1,045	440	605	14,513	8,403	6,110	6,357	3,442	2,915	-	-	-
กรุงเทพมหานคร	525,349	294,419	230,930	1	1	-	50,468	36,982	13,486	59	30	29	186,363	103,068	83,295	202,259	97,808	104,451	29,841	26,257	3,584	6,379	3,029	3,350	49,979	27,244	22,735	-	-	-	-	-	-
สำนักบริหารแรงงานต่างด้าว	31,031	22,228	8,803	-	-	-	31,029	22,226	8,803	-	-	-	-	-	-	-	-	-	2	2	-	-	-	-	-	-	-	-	-	-	-	-	-
ศูนย์บริการวีซ่าและใบอนุญาตทำงาน	39,626	34,551	5,075	-	-	-	9,807	8,314	1,493	-	-	-	-	-	-	-	-	-	29,819	26,237	3,582	-	-	-	-	-	-	-	-	-	-	-	-
สจก 1-10	454,692	237,640	217,052	1	1	-	9,632	6,442	3,190	59	30	29	186,363	103,068	83,295	202,259	97,808	104,451	20	18	2	6,379	3,029	3,350	49,979	27,244	22,735	-	-	-	-	-	-
สจก. 1 (สาทร, สจก.4 เดิม)	37,959	18,033	19,926	-	-	-	848	526	322	2	1	1	20,007	9,503	10,504	13,770	6,388	7,382	2	2	-	585	255	330	2,745	1,358	1,387	-	-	-	-	-	
สจก. 2 (ราษฎร์บูรณะ, สจก.7 เดิม)	75,647	40,207	35,440	-	-	-	336	182	154	18	9	9	29,409	15,819	13,590	34,728	18,229	16,499	1	1	-	920	403	517	10,235	5,564	4,671	-	-	-	-	-	
สจก. 3 (บางนา, สจก.8 เดิม)	70,201	35,676	34,525	-	-	-	198	123	75	10	4	6	30,347	17,637	12,710	31,720	13,636	18,084	2	1	1	162	71	91	7,762	4,204	3,558	-	-	-	-	-	
สจก. 4 (นวมินทร์, สจก.9 เดิม)	44,293	22,803	21,490	-	-	-	653	462	191	2	1	1	16,768	9,205	7,563	21,703	10,448	11,255	-	-	-	465	215	250	4,702	2,472	2,230	-	-	-	-	-	
สจก. 5 (มีนบุรี, สจก.10 เดิม)	64,774	36,787	27,987	-	-	-	1,403	1,004	399	11	3	8	24,364	14,348	10,016	29,828	16,191	13,637	-	-	-	483	195	288	8,685	5,046	3,639	-	-	-	-	-	
สจก. 6 (บางพลัด, สจก.5 เดิม)	19,225	8,969	10,256	1	1	-	922	507	415	2	1	1	7,711	3,674	4,037	8,068	3,508	4,560	13	12	1	1,088	585	503	1,420	681	739	-	-	-	-	-	
สจก. 7 (บรมราชชนนี, สจก.6 เดิม)	43,538	22,227	21,311	-	-	-	207	134	73	8	6	2	16,537	8,836	7,701	22,453	10,944	11,509	-	-	-	274	125	149	4,059	2,182	1,877	-	-	-	-	-	
สจก. 8 (ราชดำเนิน, สจก.1 เดิม)	18,351	9,046	9,305	-	-	-	2,128	1,531	597	1	1	-	7,010	3,181	3,829	7,119	3,334	3,785	-	-	-	398	179	219	1,695	820	875	-	-	-	-	-	
สจก. 9 (หลักสี่, สจก.2 เดิม)	45,577	24,086	21,491	-	-	-	240	137	103	2	1	1	20,316	11,528	8,788	18,814	8,936	9,878	-	-	-	676	370	306	5,529	3,114	2,415	-	-	-	-	-	
สจก. 10 (วิภาวดีรังสิต, สจก.3 เดิม)	35,127	19,806	15,321	-	-	-	2,697	1,836	861	3	3	-	13,894	9,337	4,557	14,056	6,194	7,862	2	2	-	1,328	631	697	3,147	1,803	1,344	-	-	-	-	-	

ภาค/จังหวัด	รวมทั้งสิ้น			มาตรา 59															มาตรา 62 ส่งเสริมการลงทุน			มาตรา 63/1 ชนกลุ่มน้อย			มาตรา 63/2						มาตรา 64		
				ตลอดชีพ			ทั่วไป			พิสูจน์สัญชาติเดิม			นำเข้ามาตาม MOU			นำเข้ามาตาม มติครม. 20 สิงหาคม 2562									มติ ครม. 4 สิงหาคม 2563 ตามแบบ บค.23			มติ ครม. 4 สิงหาคม 2563 ตามแบบ บค.24			คนต่างด้าวทำงาน ไป-กลับ หรือตามฤดูกาล		
	รวม	ชาย	หญิง	รวม	ชาย	หญิง	รวม	ชาย	หญิง	รวม	ชาย	หญิง	รวม	ชาย	หญิง	รวม	ชาย	หญิง	รวม	ชาย	หญิง	รวม	ชาย	หญิง	รวม	ชาย	หญิง	รวม	ชาย	หญิง			
ปริมณฑล	621,217	346,840	274,377	-	-	-	12,457	8,636	3,821	98	44	54	273,313	147,197	126,116	252,726	143,368	109,358	597	509	88	6,863	3,683	3,180	75,163	43,403	31,760	-	-	-	-	-	-
สมุทรปราการ	126,908	74,766	52,142	-	-	-	4,751	3,387	1,364	20	12	8	57,140	33,568	23,572	46,105	26,552	19,553	378	309	69	1,049	588	461	17,465	10,350	7,115	-	-	-	-	-	-
นนทบุรี	84,926	48,442	36,484	-	-	-	2,575	1,493	1,082	11	5	6	38,651	22,808	15,843	32,195	17,374	14,821	3	2	1	1,404	769	635	10,087	5,991	4,096	-	-	-	-	-	-
ปทุมธานี	110,935	63,262	47,673	-	-	-	2,239	1,583	656	1	1	-	50,074	27,969	22,105	41,993	23,950	18,043	74	71	3	1,231	704	527	15,323	8,984	6,339	-	-	-	-	-	-
นครปฐม	78,898	45,616	33,282	-	-	-	1,163	812	351	34	12	22	29,644	17,266	12,378	37,530	21,424	16,106	33	30	3	1,784	882	902	8,710	5,190	3,520	-	-	-	-	-	-
สมุทรสาคร	219,550	114,754	104,796	-	-	-	1,729	1,361	368	32	14	18	97,804	45,586	52,218	94,903	54,068	40,835	109	97	12	1,395	740	655	23,578	12,888	10,690	-	-	-	-	-	-
ภาคกลาง	499,538	289,412	210,126	-	-	-	13,542	9,332	4,210	63	32	31	212,073	119,878	92,195	187,557	106,363	81,194	10,219	9,314	905	8,456	4,982	3,474	50,907	30,227	20,680	16,721	9,284	7,437	-	-	-
พระนครศรีอยุธยา	29,224	17,660	11,564	-	-	-	654	463	191	6	4	2	15,556	8,950	6,606	7,972	4,549	3,423	1,421	1,355	66	356	247	109	3,259	2,092	1,167	-	-	-	-	-	-
อ่างทอง	2,378	1,411	967	-	-	-	48	31	17	2	1	1	738	450	288	1,376	800	576	19	19	-	30	20	10	165	90	75	-	-	-	-	-	-
ลพบุรี	9,887	5,770	4,117	-	-	-	132	77	55	2	2	-	7,110	4,204	2,906	1,870	1,065	805	14	12	2	51	25	26	708	385	323	-	-	-	-	-	-
สิงห์บุรี	996	586	410	-	-	-	38	21	17	-	-	-	458	287	171	344	185	159	30	26	4	24	11	13	102	56	46	-	-	-	-	-	-
ชัยนาท	1,287	790	497	-	-	-	54	29	25	-	-	-	481	322	159	680	395	285	-	-	-	20	12	8	52	32	20	-	-	-	-	-	-
สระบุรี	19,411	10,891	8,520	-	-	-	443	226	217	2	-	2	10,204	5,723	4,481	6,619	3,659	2,960	59	58	1	125	83	42	1,959	1,142	817	-	-	-	-	-	-
ชลบุรี	127,979	73,843	54,136	-	-	-	7,009	5,090	1,919	4	4	-	64,358	36,177	28,181	39,854	22,324	17,530	994	937	57	1,224	648	576	14,536	8,663	5,873	-	-	-	-	-	-
ศูนย์ EEC ภาคตะวันออก	4,190	3,720	470	-	-	-	1	1	-	-	-	-	-	-	-	-	-	-	4,189	3,719	470	-	-	-	-	-	-	-	-	-	-	-	-
ระยอง	63,298	37,592	25,706	-	-	-	1,571	1,097	474	15	7	8	26,067	15,505	10,562	24,211	13,366	10,845	2,700	2,454	246	190	126	64	8,544	5,037	3,507	-	-	-	-	-	-
จันทบุรี	28,425	15,909	12,516	-	-	-	577	414	163	-	-	-	9,648	5,427	4,221	5,452	3,006	2,446	2	2	-	16	10	6	3,499	1,942	1,557	9,231	5,108	4,123	-	-	-
ตราด	16,612	9,981	6,631	-	-	-	209	155	54	1	-	1	2,210	1,496	714	9,873	5,660	4,213	-	-	-	516	324	192	1,100	612	488	2,703	1,734	969	-	-	-
ฉะเชิงเทรา	37,405	21,715	15,690	-	-	-	569	390	179	6	2	4	15,845	9,296	6,549	15,309	8,520	6,789	414	367	47	125	63	62	5,137	3,077	2,060	-	-	-	-	-	-
ปราจีนบุรี	15,838	9,005	6,833	-	-	-	224	116	108	1	-	1	9,224	5,111	4,113	3,939	2,125	1,814	315	312	3	27	13	14	2,108	1,328	780	-	-	-	-	-	-
นครนายก	8,437	4,439	3,998	-	-	-	105	62	43	1	1	-	5,823	2,953	2,870	1,914	1,087	827	-	-	-	15	8	7	579	328	251	-	-	-	-	-	-
สระแก้ว	7,316	3,699	3,617	-	-	-	120	60	60	7	2	5	1,048	520	528	1,135	561	574	-	-	-	-	-	-	272	147	125	4,734	2,409	2,325	-	-	-
ราชบุรี	37,471	21,511	15,960	-	-	-	304	172	132	6	3	3	11,386	6,981	4,405	20,522	11,290	9,232	29	28	1	2,017	1,094	923	3,207	1,943	1,264	-	-	-	-	-	-
กาญจนบุรี	23,822	11,631	12,191	-	-	-	211	111	100	-	-	-	9,891	3,959	5,932	9,686	5,133	4,553	-	-	-	2,643	1,595	1,048	1,338	800	538	53	33	20	-	-	-
สุพรรณบุรี	10,918	6,108	4,810	-	-	-	231	105	126	1	1	-	4,519	2,544	1,975	5,287	2,945	2,342	1	1	-	228	116	112	651	396	255	-	-	-	-	-	-
สมุทรสงคราม	12,891	8,575	4,316	-	-	-	41	20	21	2	2	-	2,432	1,544	888	9,514	6,392	3,122	-	-	-	307	249	58	595	368	227	-	-	-	-	-	-
เพชรบุรี	18,606	11,063	7,543	-	-	-	385	262	123	6	3	3	10,547	5,689	4,858	5,668	3,889	1,779	5	2	3	302	202	100	1,693	1,016	677	-	-	-	-	-	-
ประจวบคีรีขันธ์	23,147	13,513	9,634	-	-	-	616	430	186	1	-	1	4,528	2,740	1,788	16,332	9,412	6,920	27	22	5	240	136	104	1,403	773	630	-	-	-	-	-	-

ภาค/จังหวัด	รวมทั้งสิ้น			มาตรา 59															มาตรา 62 ส่งเสริมการลงทุน			มาตรา 63/1 ชนกลุ่มน้อย			มาตรา 63/2						มาตรา 64		
				ตลอดชีพ			ทั่วไป			พิสูจน์สัญชาติเดิม			นำเข้ามาตาม MOU			นำเข้ามาตาม มติครม. 20 สิงหาคม 2562									มติ ครม. 4 สิงหาคม 2563 ตามแบบ บค.23			มติ ครม. 4 สิงหาคม 2563 ตามแบบ บค.24			คนต่างด้าวทำงาน ไป-กลับ หรือตามฤดูกาล		
	รวม	ชาย	หญิง	รวม	ชาย	หญิง	รวม	ชาย	หญิง	รวม	ชาย	หญิง	รวม	ชาย	หญิง	รวม	ชาย	หญิง	รวม	ชาย	หญิง	รวม	ชาย	หญิง	รวม	ชาย	หญิง	รวม	ชาย	หญิง			
ภาคเหนือ	204,220	101,899	102,321	2	-	2	6,937	4,120	2,817	28	15	13	25,676	12,696	12,980	104,832	52,141	52,691	942	742	200	43,373	22,927	20,446	7,398	4,033	3,365	15,032	5,225	9,807	-	-	-
เชียงใหม่	106,996	54,366	52,630	-	-	-	4,376	2,748	1,628	10	7	3	4,256	2,391	1,865	63,134	30,409	32,725	692	517	175	32,000	16,959	15,041	2,528	1,335	1,193	-	-	-	-	-	-
ลำพูน	7,957	4,179	3,778	-	-	-	117	80	37	2	-	2	717	403	314	5,491	2,787	2,704	230	209	21	1,160	574	586	240	126	114	-	-	-	-	-	-
ลำปาง	3,382	1,948	1,434	-	-	-	126	80	46	-	-	-	877	616	261	2,090	1,093	997	-	-	-	192	108	84	97	51	46	-	-	-	-	-	-
อุตรดิตถ์	961	522	439	-	-	-	55	27	28	-	-	-	338	194	144	467	252	215	-	-	-	53	17	36	48	32	16	-	-	-	-	-	-
แพร่	1,078	512	566	2	-	2	67	32	35	-	-	-	653	321	332	286	132	154	-	-	-	10	4	6	60	23	37	-	-	-	-	-	-
น่าน	760	317	443	-	-	-	88	39	49	-	-	-	314	136	178	339	136	203	-	-	-	6	2	4	13	4	9	-	-	-	-	-	-
พะเยา	1,022	471	551	-	-	-	102	63	39	-	-	-	219	93	126	616	281	335	-	-	-	65	23	42	20	11	9	-	-	-	-	-	-
เชียงราย	19,268	9,753	9,515	-	-	-	783	423	360	2	1	1	1,201	533	668	10,718	5,505	5,213	8	8	-	5,914	2,921	2,993	545	299	246	97	63	34	-	-	-
แม่ฮ่องสอน	5,470	3,056	2,414	-	-	-	186	94	92	-	-	-	11	3	8	1,579	803	776	-	-	-	3,658	2,140	1,518	36	16	20	-	-	-	-	-	-
นครสวรรค์	5,728	3,410	2,318	-	-	-	157	80	77	1	-	1	1,226	794	432	3,992	2,315	1,677	-	-	-	29	19	10	323	202	121	-	-	-	-	-	-
อุทัยธานี	655	361	294	-	-	-	55	20	35	-	-	-	232	133	99	255	139	116	-	-	-	64	33	31	49	36	13	-	-	-	-	-	-
กำแพงเพชร	4,861	2,887	1,974	-	-	-	119	53	66	1	1	-	1,717	1,090	627	2,737	1,571	1,166	-	-	-	54	33	21	233	139	94	-	-	-	-	-	-
ตาก	32,754	12,747	20,007	-	-	-	209	127	82	8	3	5	6,641	1,969	4,672	9,206	4,551	4,655	7	3	4	68	42	26	1,680	890	790	14,935	5,162	9,773	-	-	-
สุโขทัย	1,244	703	541	-	-	-	100	51	49	-	-	-	552	320	232	482	259	223	-	-	-	32	16	16	78	57	21	-	-	-	-	-	-
พิษณุโลก	3,923	2,319	1,604	-	-	-	187	113	74	1	1	-	1,512	956	556	1,879	1,042	837	5	5	-	49	29	20	290	173	117	-	-	-	-	-	-
พิจิตร	1,659	937	722	-	-	-	87	24	63	1	1	-	321	217	104	1,078	602	476	-	-	-	9	5	4	163	88	75	-	-	-	-	-	-
เพชรบูรณ์	6,502	3,411	3,091	-	-	-	123	66	57	2	1	1	4,889	2,527	2,362	483	264	219	-	-	-	10	2	8	995	551	444	-	-	-	-	-	-

ภาค/จังหวัด	รวมทั้งสิ้น			มาตรา 59															มาตรา 62 ส่งเสริมการลงทุน			มาตรา 63/1 ชนกลุ่มน้อย			มาตรา 63/2						มาตรา 64		
				ตลอดชีพ			ทั่วไป			พิสูจน์สัญชาติเดิม			นำเข้ามาตาม MOU			นำเข้ามาตาม มติครม. 20 สิงหาคม 2562									มติ ครม. 4 สิงหาคม 2563 ตามแบบ บต.23			มติ ครม. 4 สิงหาคม 2563 ตามแบบ บต.24			คนต่างด้าวทำงาน ไป-กลับ หรือตามฤดูกาล		
	รวม	ชาย	หญิง	รวม	ชาย	หญิง	รวม	ชาย	หญิง	รวม	ชาย	หญิง	รวม	ชาย	หญิง	รวม	ชาย	หญิง	รวม	ชาย	หญิง	รวม	ชาย	หญิง	รวม	ชาย	หญิง	รวม	ชาย	หญิง			
ภาคตะวันออกเฉียงเหนือ	51,717	25,058	26,659	1	1	-	3,736	2,217	1,519	1	-	1	28,216	13,705	14,511	14,797	6,507	8,290	306	296	10	613	309	304	3,718	1,878	1,840	329	145	184	-	-	-
นครราชสีมา	16,153	8,496	7,657	-	-	-	764	408	356	1	-	1	8,879	4,561	4,318	4,114	2,145	1,969	265	257	8	453	220	233	1,677	905	772	-	-	-	-	-	-
บุรีรัมย์	2,852	1,433	1,419	-	-	-	139	80	59	-	-	-	1,233	690	543	1,198	523	675	1	-	1	-	-	-	281	140	141	-	-	-	-	-	-
สุรินทร์	2,450	1,188	1,262	-	-	-	197	112	85	-	-	-	770	410	360	983	433	550	-	-	-	-	-	-	189	99	90	311	134	177	-	-	-
ศรีสะเกษ	1,309	590	719	1	1	-	161	106	55	-	-	-	376	173	203	673	259	414	-	-	-	2	1	1	78	39	39	18	11	7	-	-	-
อุบลราชธานี	3,121	1,375	1,746	-	-	-	316	204	112	-	-	-	1,586	733	853	1,144	414	730	1	1	-	-	-	-	74	23	51	-	-	-	-	-	-
ยโสธร	368	164	204	-	-	-	47	14	33	-	-	-	185	80	105	124	63	61	-	-	-	1	1	-	11	6	5	-	-	-	-	-	-
ชัยภูมิ	1,601	738	863	-	-	-	102	57	45	-	-	-	899	398	501	523	229	294	-	-	-	14	10	4	63	44	19	-	-	-	-	-	-
อำนาจเจริญ	464	190	274	-	-	-	41	25	16	-	-	-	218	89	129	190	69	121	-	-	-	3	3	-	12	4	8	-	-	-	-	-	-
บึงกาฬ	1,298	617	681	-	-	-	31	19	12	-	-	-	851	463	388	358	106	252	-	-	-	4	3	1	54	26	28	-	-	-	-	-	-
หนองบัวลำภู	676	363	313	-	-	-	27	19	8	-	-	-	349	216	133	278	117	161	-	-	-	3	-	3	19	11	8	-	-	-	-	-	-
ขอนแก่น	6,452	3,590	2,862	-	-	-	583	374	209	-	-	-	4,046	2,292	1,754	1,044	492	552	29	28	1	55	37	18	695	367	328	-	-	-	-	-	-
อุดรธานี	2,941	1,598	1,343	-	-	-	431	286	145	-	-	-	1,712	876	836	680	371	309	9	9	-	4	-	4	105	56	49	-	-	-	-	-	-
เลย	2,762	1,293	1,469	-	-	-	82	54	28	-	-	-	2,094	1,002	1,092	469	182	287	-	-	-	45	21	24	72	34	38	-	-	-	-	-	-
หนองคาย	1,997	945	1,052	-	-	-	72	43	29	-	-	-	1,555	723	832	265	139	126	-	-	-	-	-	-	105	40	65	-	-	-	-	-	-
มหาสารคาม	749	308	441	-	-	-	153	95	58	-	-	-	259	85	174	304	116	188	-	-	-	4	1	3	29	11	18	-	-	-	-	-	-
ร้อยเอ็ด	923	381	542	-	-	-	127	74	53	-	-	-	354	126	228	416	169	247	-	-	-	10	6	4	16	6	10	-	-	-	-	-	-
กาฬสินธุ์	747	272	475	-	-	-	97	54	43	-	-	-	267	62	205	345	145	200	-	-	-	6	4	2	32	7	25	-	-	-	-	-	-
สกลนคร	1,982	552	1,430	-	-	-	190	109	81	-	-	-	1,148	258	890	558	170	388	-	-	-	-	-	-	86	15	71	-	-	-	-	-	-
นครพนม	1,685	561	1,124	-	-	-	79	41	38	-	-	-	930	303	627	581	181	400	-	-	-	7	2	5	88	34	54	-	-	-	-	-	-
มุกดาหาร	1,187	404	783	-	-	-	97	43	54	-	-	-	505	165	340	550	184	366	1	1	-	2	-	2	32	11	21	-	-	-	-	-	-

ภาค/จังหวัด	รวมทั้งสิ้น			มาตรา 59															มาตรา 62 ส่งเสริมการลงทุน			มาตรา 63/1 ชนกลุ่มน้อย			มาตรา 63/2						มาตรา 64		
				ตลอดชีพ			ทั่วไป			พิสูจน์สัญชาติเดิม			นำเข้าตาม MOU			นำเข้าตาม มติครม. 20 สิงหาคม 2562									มติ ครม. 4 สิงหาคม 2563 ตามแบบ บค.23			มติ ครม. 4 สิงหาคม 2563 ตามแบบ บค.24			คนต่างด้าวทำงาน ไป-กลับ หรือตามฤดูกาล		
	รวม	ชาย	หญิง	รวม	ชาย	หญิง	รวม	ชาย	หญิง	รวม	ชาย	หญิง	รวม	ชาย	หญิง	รวม	ชาย	หญิง	รวม	ชาย	หญิง	รวม	ชาย	หญิง	รวม	ชาย	หญิง	รวม	ชาย	หญิง			
ภาคใต้	279,303	170,586	108,717	64	27	37	12,839	8,834	4,005	61	33	28	57,012	35,865	21,147	186,938	113,167	73,771	474	375	99	1,045	440	605	14,513	8,403	6,110	6,357	3,442	2,915	-	-	-
นครศรีธรรมราช	15,849	10,383	5,466	64	27	37	232	109	123	8	5	3	5,050	3,373	1,677	9,850	6,484	3,366	-	-	-	-	-	-	645	385	260	-	-	-	-	-	-
กระบี่	7,850	5,011	2,839	-	-	-	798	576	222	1	-	1	2,189	1,526	663	4,494	2,669	1,825	11	11	-	58	41	17	299	188	111	-	-	-	-	-	-
พังงา	16,288	10,033	6,255	-	-	-	340	232	108	3	-	3	1,354	969	385	14,073	8,518	5,555	12	9	3	17	13	4	489	292	197	-	-	-	-	-	-
ภูเก็ต	55,112	34,488	20,624	-	-	-	6,744	4,737	2,007	16	7	9	7,850	5,958	1,892	36,927	21,677	15,250	255	193	62	46	15	31	3,274	1,901	1,373	-	-	-	-	-	-
สุราษฎร์ธานี	66,603	39,981	26,622	-	-	-	2,830	2,013	817	10	6	4	10,875	6,927	3,948	49,756	29,125	20,631	78	61	17	60	36	24	2,994	1,813	1,181	-	-	-	-	-	-
ระนอง	28,120	15,855	12,265	-	-	-	94	66	28	3	1	2	139	90	49	19,709	11,273	8,436	-	-	-	233	124	109	1,585	859	726	6,357	3,442	2,915	-	-	-
ชุมพร	27,140	17,079	10,061	-	-	-	172	108	64	6	5	1	3,316	2,085	1,231	21,948	13,856	8,092	8	7	1	37	30	7	1,653	988	665	-	-	-	-	-	-
สงขลา	42,216	24,437	17,779	-	-	-	1,114	702	412	11	7	4	19,908	11,137	8,771	17,868	10,861	7,007	98	83	15	465	130	335	2,752	1,517	1,235	-	-	-	-	-	-
สตูล	2,159	1,467	692	-	-	-	59	33	26	-	-	-	492	300	192	1,471	1,065	406	4	4	-	3	1	2	130	64	66	-	-	-	-	-	-
ตรัง	6,343	3,658	2,685	-	-	-	113	49	64	1	1	-	3,208	1,662	1,546	2,614	1,730	884	4	3	1	19	12	7	384	201	183	-	-	-	-	-	-
พัทลุง	1,058	623	435	-	-	-	84	47	37	-	-	-	443	274	169	487	276	211	-	-	-	3	2	1	41	24	17	-	-	-	-	-	-
ปัตตานี	6,973	5,366	1,607	-	-	-	112	79	33	-	-	-	1,546	1,200	346	5,231	4,028	1,203	-	-	-	1	-	1	83	59	24	-	-	-	-	-	-
ยะลา	2,203	1,422	781	-	-	-	57	34	23	1	-	1	356	248	108	1,565	1,022	543	2	2	-	95	30	65	127	86	41	-	-	-	-	-	-
นราธิวาส	1,389	783	606	-	-	-	90	49	41	1	1	-	286	116	170	945	583	362	2	2	-	8	6	2	57	26	31	-	-	-	-	-	-

หมายเหตุ : คนต่างด้าวประเภทตลอดชีพ สํารวจเมื่อวันที่ 31 สิงหาคม 2563

ตารางที่ 3 จำนวนคนต่างด้าวที่ได้รับอนุญาตทำงานคงเหลือทั่วราชอาณาจักร

จำแนกตามลักษณะการเข้าเมือง ประเภทคนต่างด้าว จำนวนคน/ตำแหน่ง

ข้อมูล ณ เดือน มกราคม 2564

หน่วยนับ : คน / ตำแหน่ง

ภาค/จังหวัด	รวมทั้งสิ้น		มาตรา 59										มาตรา 62		มาตรา 63/1		มาตรา 63/2				มาตรา 64	
	รวม (คน)	รวม (ตำแหน่ง)	ตลอดชีพ*		ทั่วไป		พิสูจน์สัญชาติเดิม		นำเข้ามาตาม MOU		นำเข้ามาตาม มติครม. 20 สิงหาคม 2562		ส่งเสริมการลงทุน		ชนกลุ่มน้อย		มติ ครม. 4 สิงหาคม 2563 ตามแบบ บต.23		มติ ครม. 4 สิงหาคม 2563 ตามแบบ บต.24		คนต่างด้าวทำงานไป-กลับ หรือตามฤดูกาล	
			คน	ตำแหน่ง	คน	ตำแหน่ง	คน	ตำแหน่ง	คน	ตำแหน่ง	คน	ตำแหน่ง					คน	ตำแหน่ง	คน	ตำแหน่ง		
ทั่วราชอาณาจักร	2,181,344	2,193,879	68	68	99,979	110,159	310	310	782,653	782,653	949,109	949,109	42,379	44,734	66,729	66,729	201,678	201,678	38,439	38,439	-	-
กรุงเทพมหานคร	525,349	532,387	1	1	50,468	56,370	59	59	186,363	186,363	202,259	202,259	29,841	30,977	6,379	6,379	49,979	49,979	-	-	-	-
ภูมิภาค	1,655,995	1,661,492	67	67	49,511	53,789	251	251	596,290	596,290	746,850	746,850	12,538	13,757	60,350	60,350	151,699	151,699	38,439	38,439	-	-
ปริมณฑล	621,217	622,291	-	-	12,457	13,430	98	98	273,313	273,313	252,726	252,726	597	698	6,863	6,863	75,163	75,163	-	-	-	-
ภาคกลาง	499,538	501,651	-	-	13,542	14,640	63	63	212,073	212,073	187,557	187,557	10,219	11,234	8,456	8,456	50,907	50,907	16,721	16,721	-	-
ภาคเหนือ	204,220	204,879	2	2	6,937	7,557	28	28	25,676	25,676	104,832	104,832	942	981	43,373	43,373	7,398	7,398	15,032	15,032	-	-
ภาคตะวันออกเฉียงเหนือ	51,717	51,939	1	1	3,736	3,901	1	1	28,216	28,216	14,797	14,797	306	363	613	613	3,718	3,718	329	329	-	-
ภาคใต้	279,303	280,732	64	64	12,839	14,261	61	61	57,012	57,012	186,938	186,938	474	481	1,045	1,045	14,513	14,513	6,357	6,357	-	-
กรุงเทพมหานคร	525,349	532,387	1	1	50,468	56,370	59	59	186,363	186,363	202,259	202,259	29,841	30,977	6,379	6,379	49,979	49,979	-	-	-	-
สำนักบริหารแรงงานต่างด้าว	31,031	35,560	-	-	31,029	35,558	-	-	-	-	-	-	-	2	2	-	-	-	-	-	-	-
ศูนย์บริการวีซ่าและใบอนุญาตทำงาน	39,626	42,047	-	-	9,807	11,101	-	-	-	-	-	-	29,819	30,946	-	-	-	-	-	-	-	-
สจก.1-10	454,692	454,780	1	1	9,632	9,711	59	59	186,363	186,363	202,259	202,259	20	29	6,379	6,379	49,979	49,979	-	-	-	-
สจก. 1 (สาทร, สจก.4 เดิม)	37,959	37,962	-	-	848	849	2	2	20,007	20,007	13,770	13,770	2	4	585	585	2,745	2,745	-	-	-	-
สจก. 2 (ราษฎร์บูรณะ, สจก.7 เดิม)	75,647	75,651	-	-	336	340	18	18	29,409	29,409	34,728	34,728	1	1	920	920	10,235	10,235	-	-	-	-
สจก. 3 (บางนา, สจก.8 เดิม)	70,201	70,202	-	-	198	199	10	10	30,347	30,347	31,720	31,720	2	2	162	162	7,762	7,762	-	-	-	-
สจก. 4 (นวมินทร์, สจก.9 เดิม)	44,293	44,295	-	-	653	654	2	2	16,768	16,768	21,703	21,703	-	1	465	465	4,702	4,702	-	-	-	-
สจก. 5 (มีนบุรี, สจก.10 เดิม)	64,774	64,794	-	-	1,403	1,423	11	11	24,364	24,364	29,828	29,828	-	-	483	483	8,685	8,685	-	-	-	-
สจก. 6 (บางพลัด, สจก.5 เดิม)	19,225	19,239	1	1	922	930	2	2	7,711	7,711	8,068	8,068	13	19	1,088	1,088	1,420	1,420	-	-	-	-
สจก. 7 (บรมราชชนนี, สจก.6 เดิม)	43,538	43,541	-	-	207	210	8	8	16,537	16,537	22,453	22,453	-	-	274	274	4,059	4,059	-	-	-	-
สจก. 8 (ราชดำเนิน, สจก.1 เดิม)	18,351	18,374	-	-	2,128	2,151	1	1	7,010	7,010	7,119	7,119	-	-	398	398	1,695	1,695	-	-	-	-
สจก. 9 (หลักสี่, สจก.2 เดิม)	45,577	45,578	-	-	240	241	2	2	20,316	20,316	18,814	18,814	-	-	676	676	5,529	5,529	-	-	-	-
สจก. 10 (วิภาวดีรังสิต, สจก.3 เดิม)	35,127	35,144	-	-	2,697	2,714	3	3	13,894	13,894	14,056	14,056	2	2	1,328	1,328	3,147	3,147	-	-	-	-

ภาค/จังหวัด	รวมทั้งสิ้น		มาตรา 59										มาตรา 62		มาตรา 63/1		มาตรา 63/2				มาตรา 64	
	รวม (คน)	รวม (ตำแหน่ง)	ตลอดชีพ*		ทั่วไป		พิสูจน์สัญชาติเดิม		นำเข้าตาม MOU		นำเข้าตาม มติครม. 20 สิงหาคม 2562		ส่งเสริมการลงทุน		ชนกลุ่มน้อย		มติ ครม. 4 สิงหาคม 2563 ตามแบบ บต.23		มติ ครม. 4 สิงหาคม 2563 ตามแบบ บต.24		คนต่างด้าวทำงานไป-กลับ หรือตามฤดูกาล	
			คน	ตำแหน่ง	คน	ตำแหน่ง	คน	ตำแหน่ง	คน	ตำแหน่ง	คน	ตำแหน่ง	คน	ตำแหน่ง	คน	ตำแหน่ง	คน	ตำแหน่ง	คน	ตำแหน่ง	คน	ตำแหน่ง
ปริมณฑล	621,217	622,291	-	-	12,457	13,430	98	98	273,313	273,313	252,726	252,726	597	698	6,863	6,863	75,163	75,163	-	-	-	-
สมุทรปราการ	126,908	127,358	-	-	4,751	5,137	20	20	57,140	57,140	46,105	46,105	378	442	1,049	1,049	17,465	17,465	-	-	-	-
นนทบุรี	84,926	85,003	-	-	2,575	2,650	11	11	38,651	38,651	32,195	32,195	3	5	1,404	1,404	10,087	10,087	-	-	-	-
ปทุมธานี	110,935	111,284	-	-	2,239	2,560	1	1	50,074	50,074	41,993	41,993	74	102	1,231	1,231	15,323	15,323	-	-	-	-
นครปฐม	78,898	78,966	-	-	1,163	1,227	34	34	29,644	29,644	37,530	37,530	33	37	1,784	1,784	8,710	8,710	-	-	-	-
สมุทรสาคร	219,550	219,680	-	-	1,729	1,856	32	32	97,804	97,804	94,903	94,903	109	112	1,395	1,395	23,578	23,578	-	-	-	-
ภาคกลาง	499,538	501,651	-	-	13,542	14,640	63	63	212,073	212,073	187,557	187,557	10,219	11,234	8,456	8,456	50,907	50,907	16,721	16,721	-	-
พระนครศรีอยุธยา	29,224	29,516	-	-	654	691	6	6	15,556	15,556	7,972	7,972	1,421	1,676	356	356	3,259	3,259	-	-	-	-
อ่างทอง	2,378	2,378	-	-	48	48	2	2	738	738	1,376	1,376	19	19	30	30	165	165	-	-	-	-
ลพบุรี	9,887	9,887	-	-	132	132	2	2	7,110	7,110	1,870	1,870	14	14	51	51	708	708	-	-	-	-
สิงห์บุรี	996	999	-	-	38	39	-	-	458	458	344	344	30	32	24	24	102	102	-	-	-	-
ชัยนาท	1,287	1,288	-	-	54	55	-	-	481	481	680	680	-	-	20	20	52	52	-	-	-	-
สระบุรี	19,411	19,437	-	-	443	466	2	2	10,204	10,204	6,619	6,619	59	62	125	125	1,959	1,959	-	-	-	-
ชลบุรี	127,979	128,745	-	-	7,009	7,559	4	4	64,358	64,358	39,854	39,854	994	1,210	1,224	1,224	14,536	14,536	-	-	-	-
ศูนย์ EEC ภาคตะวันออก	4,190	4,292	-	-	1	1	-	-	-	-	-	-	4,189	4,291	-	-	-	-	-	-	-	-
ระยอง	63,298	63,713	-	-	1,571	1,650	15	15	26,067	26,067	24,211	24,211	2,700	3,036	190	190	8,544	8,544	-	-	-	-
จันทบุรี	28,425	28,619	-	-	577	771	-	-	9,648	9,648	5,452	5,452	2	2	16	16	3,499	3,499	9,231	9,231	-	-
ตราด	16,612	16,636	-	-	209	233	1	1	2,210	2,210	9,873	9,873	-	-	516	516	1,100	1,100	2,703	2,703	-	-
ฉะเชิงเทรา	37,405	37,481	-	-	569	598	6	6	15,845	15,845	15,309	15,309	414	461	125	125	5,137	5,137	-	-	-	-
ปราจีนบุรี	15,838	15,899	-	-	224	243	1	1	9,224	9,224	3,939	3,939	315	357	27	27	2,108	2,108	-	-	-	-
นครนายก	8,437	8,437	-	-	105	105	1	1	5,823	5,823	1,914	1,914	-	-	15	15	579	579	-	-	-	-
สระแก้ว	7,316	7,318	-	-	120	122	7	7	1,048	1,048	1,135	1,135	-	-	-	-	272	272	4,734	4,734	-	-
ราชบุรี	37,471	37,493	-	-	304	320	6	6	11,386	11,386	20,522	20,522	29	35	2,017	2,017	3,207	3,207	-	-	-	-
กาญจนบุรี	23,822	23,826	-	-	211	215	-	-	9,891	9,891	9,686	9,686	-	-	2,643	2,643	1,338	1,338	53	53	-	-
สุพรรณบุรี	10,918	10,956	-	-	231	269	1	1	4,519	4,519	5,287	5,287	1	1	228	228	651	651	-	-	-	-
สมุทรสงคราม	12,891	12,891	-	-	41	41	2	2	2,432	2,432	9,514	9,514	-	-	307	307	595	595	-	-	-	-
เพชรบุรี	18,606	18,617	-	-	385	395	6	6	10,547	10,547	5,668	5,668	5	6	302	302	1,693	1,693	-	-	-	-
ประจวบคีรีขันธ์	23,147	23,223	-	-	616	687	1	1	4,528	4,528	16,332	16,332	27	32	240	240	1,403	1,403	-	-	-	-

ภาค/จังหวัด	รวมทั้งสิ้น		มาตรา 59										มาตรา 62		มาตรา 63/1		มาตรา 63/2				มาตรา 64	
	รวม (คน)	รวม (ตำแหน่ง)	ตลอดชีพ*		ทั่วไป		พิสูจน์สัญชาติเดิม		นำเข้าตาม MOU		นำเข้าตาม มติครม. 20 สิงหาคม 2562		ส่งเสริมการลงทุน		ชนกลุ่มน้อย		มติ ครม. 4 สิงหาคม 2563 ตามแบบ บต.23		มติ ครม. 4 สิงหาคม 2563 ตามแบบ บต.24		คนต่างด้าวทำงานไป-กลับ หรือตามฤดูกาล	
			คน	ตำแหน่ง	คน	ตำแหน่ง	คน	ตำแหน่ง	คน	ตำแหน่ง	คน	ตำแหน่ง	คน	ตำแหน่ง	คน	ตำแหน่ง	คน	ตำแหน่ง	คน	ตำแหน่ง	คน	ตำแหน่ง
ภาคเหนือ	204,220	204,879	2	2	6,937	7,557	28	28	25,676	25,676	104,832	104,832	942	981	43,373	43,373	7,398	7,398	15,032	15,032	-	-
เชียงใหม่	106,996	107,473	-	-	4,376	4,851	10	10	4,256	4,256	63,134	63,134	692	694	32,000	32,000	2,528	2,528	-	-	-	-
ลำพูน	7,957	8,003	-	-	117	127	2	2	717	717	5,491	5,491	230	266	1,160	1,160	240	240	-	-	-	-
ลำปาง	3,382	3,383	-	-	126	127	-	-	877	877	2,090	2,090	-	-	192	192	97	97	-	-	-	-
อุตรดิตถ์	961	962	-	-	55	56	-	-	338	338	467	467	-	-	53	53	48	48	-	-	-	-
แพร่	1,078	1,078	2	2	67	67	-	-	653	653	286	286	-	-	10	10	60	60	-	-	-	-
น่าน	760	764	-	-	88	92	-	-	314	314	339	339	-	-	6	6	13	13	-	-	-	-
พะเยา	1,022	1,023	-	-	102	103	-	-	219	219	616	616	-	-	65	65	20	20	-	-	-	-
เชียงราย	19,268	19,351	-	-	783	866	2	2	1,201	1,201	10,718	10,718	8	8	5,914	5,914	545	545	97	97	-	-
แม่ฮ่องสอน	5,470	5,498	-	-	186	214	-	-	11	11	1,579	1,579	-	-	3,658	3,658	36	36	-	-	-	-
นครสวรรค์	5,728	5,732	-	-	157	161	1	1	1,226	1,226	3,992	3,992	-	-	29	29	323	323	-	-	-	-
อุทัยธานี	655	655	-	-	55	55	-	-	232	232	255	255	-	-	64	64	49	49	-	-	-	-
กำแพงเพชร	4,861	4,861	-	-	119	119	1	1	1,717	1,717	2,737	2,737	-	-	54	54	233	233	-	-	-	-
ตาก	32,754	32,762	-	-	209	216	8	8	6,641	6,641	9,206	9,206	7	8	68	68	1,680	1,680	14,935	14,935	-	-
สุโขทัย	1,244	1,244	-	-	100	100	-	-	552	552	482	482	-	-	32	32	78	78	-	-	-	-
พิษณุโลก	3,923	3,926	-	-	187	190	1	1	1,512	1,512	1,879	1,879	5	5	49	49	290	290	-	-	-	-
พิจิตร	1,659	1,661	-	-	87	89	1	1	321	321	1,078	1,078	-	-	9	9	163	163	-	-	-	-
เพชรบูรณ์	6,502	6,503	-	-	123	124	2	2	4,889	4,889	483	483	-	-	10	10	995	995	-	-	-	-

ภาค/จังหวัด	รวมทั้งสิ้น		มาตรา 59								มาตรา 62		มาตรา 63/1		มาตรา 63/2				มาตรา 64			
	รวม (คน)	รวม (ตำแหน่ง)	ตลอดชีพ*		ทั่วไป		พิสูจน์สัญชาติเดิม		นำเข้าตาม MOU		นำเข้าตาม มติครม. 20 สิงหาคม 2562		ส่งเสริมการลงทุน		ชนกลุ่มน้อย		มติ ครม. 4 สิงหาคม 2563 ตามแบบ บต.23		มติ ครม. 4 สิงหาคม 2563 ตามแบบ บต.24		คนต่างด้าวทำงานไป-กลับ หรือตามฤดูกาล	
			คน	ตำแหน่ง	คน	ตำแหน่ง	คน	ตำแหน่ง	คน	ตำแหน่ง	คน	ตำแหน่ง	คน	ตำแหน่ง	คน	ตำแหน่ง	คน	ตำแหน่ง	คน	ตำแหน่ง	คน	ตำแหน่ง
ภาคตะวันออกเฉียงเหนือ	51,717	51,939	1	1	3,736	3,901	1	1	28,216	28,216	14,797	14,797	306	363	613	613	3,718	3,718	329	329	-	-
นครราชสีมา	16,153	16,260	-	-	764	818	1	1	8,879	8,879	4,114	4,114	265	318	453	453	1,677	1,677	-	-	-	-
บุรีรัมย์	2,852	2,853	-	-	139	140	-	-	1,233	1,233	1,198	1,198	1	1	-	-	281	281	-	-	-	-
สุรินทร์	2,450	2,450	-	-	197	197	-	-	770	770	983	983	-	-	-	-	189	189	311	311	-	-
ศรีสะเกษ	1,309	1,310	1	1	161	162	-	-	376	376	673	673	-	-	2	2	78	78	18	18	-	-
อุบลราชธานี	3,121	3,130	-	-	316	325	-	-	1,586	1,586	1,144	1,144	1	1	-	-	74	74	-	-	-	-
ยโสธร	368	368	-	-	47	47	-	-	185	185	124	124	-	-	1	1	11	11	-	-	-	-
ชัยภูมิ	1,601	1,602	-	-	102	103	-	-	899	899	523	523	-	-	14	14	63	63	-	-	-	-
อำนาจเจริญ	464	464	-	-	41	41	-	-	218	218	190	190	-	-	3	3	12	12	-	-	-	-
บึงกาฬ	1,298	1,298	-	-	31	31	-	-	851	851	358	358	-	-	4	4	54	54	-	-	-	-
หนองบัวลำภู	676	677	-	-	27	28	-	-	349	349	278	278	-	-	3	3	19	19	-	-	-	-
ขอนแก่น	6,452	6,469	-	-	583	597	-	-	4,046	4,046	1,044	1,044	29	32	55	55	695	695	-	-	-	-
อุดรธานี	2,941	2,998	-	-	431	487	-	-	1,712	1,712	680	680	9	10	4	4	105	105	-	-	-	-
เลย	2,762	2,764	-	-	82	84	-	-	2,094	2,094	469	469	-	-	45	45	72	72	-	-	-	-
หนองคาย	1,997	2,000	-	-	72	75	-	-	1,555	1,555	265	265	-	-	-	-	105	105	-	-	-	-
มหาสารคาม	749	749	-	-	153	153	-	-	259	259	304	304	-	-	4	4	29	29	-	-	-	-
ร้อยเอ็ด	923	935	-	-	127	139	-	-	354	354	416	416	-	-	10	10	16	16	-	-	-	-
กาฬสินธุ์	747	748	-	-	97	98	-	-	267	267	345	345	-	-	6	6	32	32	-	-	-	-
สกลนคร	1,982	1,987	-	-	190	195	-	-	1,148	1,148	558	558	-	-	-	-	86	86	-	-	-	-
นครพนม	1,685	1,686	-	-	79	80	-	-	930	930	581	581	-	-	7	7	88	88	-	-	-	-
มุกดาหาร	1,187	1,191	-	-	97	101	-	-	505	505	550	550	1	1	2	2	32	32	-	-	-	-

ภาค/จังหวัด	รวมทั้งสิ้น		มาตรา 59										มาตรา 62		มาตรา 63/1		มาตรา 63/2				มาตรา 64	
	รวม (คน)	รวม (ตำแหน่ง)	ตลอดชีพ*		ทั่วไป		พิสูจน์สัญชาติเดิม		นำเข้าตาม MOU		นำเข้าตาม มติครม. 20 สิงหาคม 2562		ส่งเสริมการลงทุน		ชนกลุ่มน้อย		มติ ครม. 4 สิงหาคม 2563 ตามแบบ บต.23		มติ ครม. 4 สิงหาคม 2563 ตามแบบ บต.24		คนต่างด้าวทำงานไป-กลับ หรือตามฤดูกาล	
			คน	ตำแหน่ง	คน	ตำแหน่ง	คน	ตำแหน่ง	คน	ตำแหน่ง	คน	ตำแหน่ง	คน	ตำแหน่ง	คน	ตำแหน่ง	คน	ตำแหน่ง	คน	ตำแหน่ง	คน	ตำแหน่ง
ภาคใต้	279,303	280,732	64	64	12,839	14,261	61	61	57,012	57,012	186,938	186,938	474	481	1,045	1,045	14,513	14,513	6,357	6,357	-	-
นครศรีธรรมราช	15,849	15,860	64	64	232	243	8	8	5,050	5,050	9,850	9,850	-	-	-	-	645	645	-	-	-	-
กระบี่	7,850	7,933	-	-	798	881	1	1	2,189	2,189	4,494	4,494	11	11	58	58	299	299	-	-	-	-
พังงา	16,288	16,313	-	-	340	365	3	3	1,354	1,354	14,073	14,073	12	12	17	17	489	489	-	-	-	-
ภูเก็ต	55,112	56,177	-	-	6,744	7,807	16	16	7,850	7,850	36,927	36,927	255	257	46	46	3,274	3,274	-	-	-	-
สุราษฎร์ธานี	66,603	66,799	-	-	2,830	3,025	10	10	10,875	10,875	49,756	49,756	78	79	60	60	2,994	2,994	-	-	-	-
ระนอง	28,120	28,126	-	-	94	100	3	3	139	139	19,709	19,709	-	-	233	233	1,585	1,585	6,357	6,357	-	-
ชุมพร	27,140	27,144	-	-	172	175	6	6	3,316	3,316	21,948	21,948	8	9	37	37	1,653	1,653	-	-	-	-
สงขลา	42,216	42,228	-	-	1,114	1,123	11	11	19,908	19,908	17,868	17,868	98	101	465	465	2,752	2,752	-	-	-	-
สตูล	2,159	2,165	-	-	59	65	-	-	492	492	1,471	1,471	4	4	3	3	130	130	-	-	-	-
ตรัง	6,343	6,348	-	-	113	118	1	1	3,208	3,208	2,614	2,614	4	4	19	19	384	384	-	-	-	-
พัทลุง	1,058	1,058	-	-	84	84	-	-	443	443	487	487	-	-	3	3	41	41	-	-	-	-
ปัตตานี	6,973	6,976	-	-	112	115	-	-	1,546	1,546	5,231	5,231	-	-	1	1	83	83	-	-	-	-
ยะลา	2,203	2,211	-	-	57	65	1	1	356	356	1,565	1,565	2	2	95	95	127	127	-	-	-	-
นราธิวาส	1,389	1,394	-	-	90	95	1	1	286	286	945	945	2	2	8	8	57	57	-	-	-	-

หมายเหตุ : มาตรา 59 (ทั่วไป) และมาตรา 62 คนต่างด้าวหนึ่งคน สามารถทำงานได้มากกว่าหนึ่งตำแหน่ง

คนต่างด้าวประเภทตลอดชีพ สํารวจเมื่อวันที่ 31 สิงหาคม 2563





ภาค/จังหวัด	พิสูจน์สัญชาติคงเหลือ															
	นายจ้าง	รวมทั้งสิ้น			เมียนมา			ลาว			กัมพูชา			เวียดนาม		
		รวม	ชาย	หญิง	รวม	ชาย	หญิง	รวม	ชาย	หญิง	รวม	ชาย	หญิง	รวม	ชาย	หญิง
ภาคเหนือ	28	28	15	13	26	15	11	2	-	2	-	-	-	-	-	-
เชียงใหม่	10	10	7	3	10	7	3	-	-	-	-	-	-	-	-	-
ลำพูน	2	2	-	2	2	-	2	-	-	-	-	-	-	-	-	-
ลำปาง	-	-	-	-	-	-	-	-	-	-	-	-	-	-	-	-
อุตรดิตถ์	-	-	-	-	-	-	-	-	-	-	-	-	-	-	-	-
แพร่	-	-	-	-	-	-	-	-	-	-	-	-	-	-	-	-
น่าน	-	-	-	-	-	-	-	-	-	-	-	-	-	-	-	-
พะเยา	-	-	-	-	-	-	-	-	-	-	-	-	-	-	-	-
เชียงราย	2	2	1	1	2	1	1	-	-	-	-	-	-	-	-	-
แม่ฮ่องสอน	-	-	-	-	-	-	-	-	-	-	-	-	-	-	-	-
นครสวรรค์	1	1	-	1	1	-	1	-	-	-	-	-	-	-	-	-
อุทัยธานี	-	-	-	-	-	-	-	-	-	-	-	-	-	-	-	-
กำแพงเพชร	1	1	1	-	1	1	-	-	-	-	-	-	-	-	-	-
ตาก	8	8	3	5	7	3	4	1	-	1	-	-	-	-	-	-
สุโขทัย	-	-	-	-	-	-	-	-	-	-	-	-	-	-	-	-
พิษณุโลก	1	1	1	-	1	1	-	-	-	-	-	-	-	-	-	-
พิจิตร	1	1	1	-	1	1	-	-	-	-	-	-	-	-	-	-
เพชรบูรณ์	2	2	1	1	1	1	-	1	-	1	-	-	-	-	-	-



ภาค/จังหวัด	พิสูจน์สัญชาติคิงเหลื่อ															
	นายจ้าง	รวมทั้งสิ้น			เมียนมา			ลาว			กัมพูชา			เวียดนาม		
		รวม	ชาย	หญิง	รวม	ชาย	หญิง	รวม	ชาย	หญิง	รวม	ชาย	หญิง	รวม	ชาย	หญิง
ภาคใต้	54	61	33	28	58	32	26	3	1	2	-	-	-	-	-	-
นครศรีธรรมราช	4	8	5	3	5	4	1	3	1	2	-	-	-	-	-	-
กระบี่	1	1	-	1	1	-	1	-	-	-	-	-	-	-	-	-
พังงา	3	3	-	3	3	-	3	-	-	-	-	-	-	-	-	-
ภูเก็ต	14	16	7	9	16	7	9	-	-	-	-	-	-	-	-	-
สุราษฎร์ธานี	9	10	6	4	10	6	4	-	-	-	-	-	-	-	-	-
ระนอง	3	3	1	2	3	1	2	-	-	-	-	-	-	-	-	-
ชุมพร	6	6	5	1	6	5	1	-	-	-	-	-	-	-	-	-
สงขลา	11	11	7	4	11	7	4	-	-	-	-	-	-	-	-	-
สตูล	-	-	-	-	-	-	-	-	-	-	-	-	-	-	-	-
ตรัง	1	1	1	-	1	1	-	-	-	-	-	-	-	-	-	-
พัทลุง	-	-	-	-	-	-	-	-	-	-	-	-	-	-	-	-
ปัตตานี	-	-	-	-	-	-	-	-	-	-	-	-	-	-	-	-
ยะลา	1	1	-	1	1	-	1	-	-	-	-	-	-	-	-	-
นราธิวาส	1	1	1	-	1	1	-	-	-	-	-	-	-	-	-	-

ที่มา : ระบบสารสนเทศแรงงานต่างด้าว

ศูนย์เทคโนโลยีสารสนเทศและการสื่อสาร

วันที่ 28 มกราคม 2564 เวลา 17:36 น.

ตารางที่ 5 จำนวนคนต่างด้าวมาตรา 59 ประเภทนำเข้าตาม MOU ที่ได้รับอนุญาตทำงานคงเหลือทั่วราชอาณาจักร

จำแนกตามรายจังหวัด สัญชาติ แยกเพศ

ข้อมูล ณ เดือน มกราคม 2564

หน่วยนับ : คน

ภาค/จังหวัด	นำเข้าตาม MOU															
	นายจ้าง	รวมทั้งสิ้น			เมียนมา			ลาว			กัมพูชา			เวียดนาม		
		รวม	ชาย	หญิง	รวม	ชาย	หญิง	รวม	ชาย	หญิง	รวม	ชาย	หญิง	รวม	ชาย	หญิง
ทั่วราชอาณาจักร	114,552	782,653	432,409	350,244	410,859	241,422	169,437	153,706	70,073	83,633	217,845	120,777	97,068	243	137	106
กรุงเทพมหานคร	38,901	186,363	103,068	83,295	74,221	49,619	24,602	60,408	25,295	35,113	51,695	28,133	23,562	39	21	18
ภูมิภาค	75,651	596,290	329,341	266,949	336,638	191,803	144,835	93,298	44,778	48,520	166,150	92,644	73,506	204	116	88
ปริมณฑล	28,909	273,313	147,197	126,116	179,080	97,920	81,160	35,453	17,077	18,376	58,721	32,163	26,558	59	37	22
ภาคกลาง	26,208	212,073	119,878	92,195	89,834	53,448	36,386	29,966	14,815	15,151	92,223	51,590	40,633	50	25	25
ภาคเหนือ	5,117	25,676	12,696	12,980	20,853	10,429	10,424	3,715	1,684	2,031	1,104	580	524	4	3	1
ภาคตะวันออกเฉียงเหนือ	7,540	28,216	13,705	14,511	7,860	4,832	3,028	14,103	5,541	8,562	6,246	3,327	2,919	7	5	2
ภาคใต้	7,877	57,012	35,865	21,147	39,011	25,174	13,837	10,061	5,661	4,400	7,856	4,984	2,872	84	46	38
กรุงเทพมหานคร	38,901	186,363	103,068	83,295	74,221	49,619	24,602	60,408	25,295	35,113	51,695	28,133	23,562	39	21	18
สำนักบริหารแรงงานต่างด้าว	-	-	-	-	-	-	-	-	-	-	-	-	-	-	-	-
สจก. 1-10	38,901	186,363	103,068	83,295	74,221	49,619	24,602	60,408	25,295	35,113	51,695	28,133	23,562	39	21	18
สจก. 1 (สาทร, สจก.4 เดิม)	3,324	20,007	9,503	10,504	7,891	3,867	4,024	4,870	1,926	2,944	7,243	3,707	3,536	3	3	-
สจก. 2 (ราษฎร์บูรณะ, สจก.7 เดิม)	5,487	29,409	15,819	13,590	15,316	8,854	6,462	10,305	4,912	5,393	3,777	2,048	1,729	11	5	6
สจก. 3 (บางนา, สจก.8 เดิม)	5,538	30,347	17,637	12,710	11,543	8,778	2,765	8,929	3,248	5,681	9,870	5,609	4,261	5	2	3
สจก. 4 (นวมินทร์, สจก.9 เดิม)	3,840	16,768	9,205	7,563	5,003	3,694	1,309	5,603	2,189	3,414	6,158	3,320	2,838	4	2	2
สจก. 5 (มีนบุรี, สจก.10 เดิม)	4,625	24,364	14,348	10,016	8,140	5,788	2,352	5,807	2,758	3,049	10,410	5,799	4,611	7	3	4
สจก. 6 (บางพลัด, สจก.5 เดิม)	2,543	7,711	3,674	4,037	1,553	946	607	4,749	1,945	2,804	1,407	782	625	2	1	1
สจก. 7 (บรมราชชนนี, สจก.6 เดิม)	3,476	16,537	8,836	7,701	8,950	5,339	3,611	5,289	2,262	3,027	2,296	1,235	1,061	2	-	2
สจก. 8 (ราชดำเนิน, สจก.1 เดิม)	3,139	7,010	3,181	3,829	1,116	573	543	4,430	1,868	2,562	1,463	739	724	1	1	-
สจก. 9 (หลักสี่, สจก.2 เดิม)	4,030	20,316	11,528	8,788	7,293	5,223	2,070	6,422	2,670	3,752	6,599	3,633	2,966	2	2	-
สจก. 10 (วิภาวดีรังสิต, สจก.3 เดิม)	2,899	13,894	9,337	4,557	7,416	6,557	859	4,004	1,517	2,487	2,472	1,261	1,211	2	2	-

ภาค/จังหวัด	นำเข้าตาม MOU															
	นายจ้าง	รวมทั้งสิ้น			เมียนมา			ลาว			กัมพูชา			เวียดนาม		
		รวม	ชาย	หญิง	รวม	ชาย	หญิง	รวม	ชาย	หญิง	รวม	ชาย	หญิง	รวม	ชาย	หญิง
ปริมาณพล	28,909	273,313	147,197	126,116	179,080	97,920	81,160	35,453	17,077	18,376	58,721	32,163	26,558	59	37	22
สมุทรปราการ	6,888	57,140	33,568	23,572	29,233	18,738	10,495	7,068	3,383	3,685	20,829	11,438	9,391	10	9	1
นนทบุรี	6,783	38,651	22,808	15,843	17,208	11,935	5,273	9,938	4,504	5,434	11,496	6,365	5,131	9	4	5
ปทุมธานี	7,096	50,074	27,969	22,105	22,290	13,181	9,109	8,180	4,101	4,079	19,587	10,677	8,910	17	10	7
นครปฐม	3,164	29,644	17,266	12,378	23,115	13,955	9,160	3,421	1,647	1,774	3,100	1,659	1,441	8	5	3
สมุทรสาคร	4,978	97,804	45,586	52,218	87,234	40,111	47,123	6,846	3,442	3,404	3,709	2,024	1,685	15	9	6
ภาคกลาง	26,208	212,073	119,878	92,195	89,834	53,448	36,386	29,966	14,815	15,151	92,223	51,590	40,633	50	25	25
พระนครศรีอยุธยา	1,479	15,556	8,950	6,606	9,275	5,585	3,690	2,513	1,275	1,238	3,767	2,090	1,677	1	-	1
อ่างทอง	155	738	450	288	379	260	119	61	34	27	298	156	142	-	-	-
ลพบุรี	400	7,110	4,204	2,906	4,030	2,605	1,425	448	202	246	2,632	1,397	1,235	-	-	-
สิงห์บุรี	87	458	287	171	307	213	94	72	32	40	79	42	37	-	-	-
ชัยนาท	95	481	322	159	304	239	65	47	11	36	130	72	58	-	-	-
สระบุรี	1,012	10,204	5,723	4,481	3,754	2,311	1,443	2,155	1,067	1,088	4,292	2,343	1,949	3	2	1
ชลบุรี	8,323	64,358	36,177	28,181	17,854	11,699	6,155	10,100	4,576	5,524	36,388	19,889	16,499	16	13	3
ระยอง	3,918	26,067	15,505	10,562	8,190	5,187	3,003	2,461	1,284	1,177	15,408	9,027	6,381	8	7	1
จันทบุรี	2,820	9,648	5,427	4,221	296	189	107	4,558	2,558	2,000	4,792	2,680	2,112	2	-	2
ตราด	596	2,210	1,496	714	93	56	37	401	250	151	1,716	1,190	526	-	-	-
ฉะเชิงเทรา	2,049	15,845	9,296	6,549	5,199	3,359	1,840	1,885	1,039	846	8,760	4,897	3,863	1	1	-
ปราจีนบุรี	1,097	9,224	5,111	4,113	1,861	1,258	603	1,087	424	663	6,276	3,429	2,847	-	-	-
นครนายก	495	5,823	2,953	2,870	2,882	1,452	1,430	661	322	339	2,280	1,179	1,101	-	-	-
สระแก้ว	305	1,048	520	528	113	78	35	173	66	107	762	376	386	-	-	-
ราชบุรี	924	11,386	6,981	4,405	8,684	5,527	3,157	1,075	538	537	1,626	916	710	1	-	1
กาญจนบุรี	343	9,891	3,959	5,932	9,199	3,611	5,588	221	102	119	457	245	212	14	1	13
สุพรรณบุรี	533	4,519	2,544	1,975	3,014	1,740	1,274	558	286	272	945	518	427	2	-	2
สมุทรสงคราม	396	2,432	1,544	888	1,976	1,311	665	267	135	132	188	97	91	1	1	-
เพชรบุรี	477	10,547	5,689	4,858	9,510	5,147	4,363	552	282	270	485	260	225	-	-	-
ประจวบคีรีขันธ์	704	4,528	2,740	1,788	2,914	1,621	1,293	671	332	339	942	787	155	1	-	1

ภาค/จังหวัด	นำเข้าตาม MOU															
	นายจ้าง	รวมทั้งสิ้น			เมียนมา			ลาว			กัมพูชา			เวียดนาม		
		รวม	ชาย	หญิง	รวม	ชาย	หญิง	รวม	ชาย	หญิง	รวม	ชาย	หญิง	รวม	ชาย	หญิง
ภาคเหนือ	5,117	25,676	12,696	12,980	20,853	10,429	10,424	3,715	1,684	2,031	1,104	580	524	4	3	1
เชียงใหม่	1,623	4,256	2,391	1,865	3,860	2,196	1,664	299	143	156	97	52	45	-	-	-
ลำพูน	251	717	403	314	618	350	268	69	37	32	30	16	14	-	-	-
ลำปาง	279	877	616	261	526	457	69	325	144	181	26	15	11	-	-	-
อุตรดิตถ์	103	338	194	144	166	111	55	121	61	60	51	22	29	-	-	-
แพร่	98	653	321	332	530	262	268	110	53	57	13	6	7	-	-	-
น่าน	160	314	136	178	12	8	4	293	124	169	9	4	5	-	-	-
พะเยา	92	219	93	126	83	34	49	135	58	77	1	1	-	-	-	-
เชียงราย	574	1,201	533	668	539	312	227	651	218	433	11	3	8	-	-	-
แม่ฮ่องสอน	10	11	3	8	6	2	4	4	1	3	1	-	1	-	-	-
นครสวรรค์	310	1,226	794	432	826	567	259	200	107	93	200	120	80	-	-	-
อุทัยธานี	76	232	133	99	124	85	39	64	27	37	44	21	23	-	-	-
กำแพงเพชร	422	1,717	1,090	627	1,311	866	445	257	141	116	149	83	66	-	-	-
ตาก	210	6,641	1,969	4,672	6,569	1,937	4,632	32	12	20	37	18	19	3	2	1
สุโขทัย	146	552	320	232	368	263	105	110	29	81	74	28	46	-	-	-
พิษณุโลก	420	1,512	956	556	897	636	261	521	272	249	94	48	46	-	-	-
พิจิตร	132	321	217	104	225	174	51	67	28	39	29	15	14	-	-	-
เพชรบูรณ์	211	4,889	2,527	2,362	4,193	2,169	2,024	457	229	228	238	128	110	1	1	-

ภาค/จังหวัด	นำเข้าตาม MOU															
	นายจ้าง	รวมทั้งสิ้น			เมียนมา			ลาว			กัมพูชา			เวียดนาม		
		รวม	ชาย	หญิง	รวม	ชาย	หญิง	รวม	ชาย	หญิง	รวม	ชาย	หญิง	รวม	ชาย	หญิง
ภาคตะวันออกเฉียงเหนือ	7,540	28,216	13,705	14,511	7,860	4,832	3,028	14,103	5,541	8,562	6,246	3,327	2,919	7	5	2
นครราชสีมา	1,484	8,879	4,561	4,318	2,968	1,536	1,432	2,114	1,041	1,073	3,797	1,984	1,813	-	-	-
บุรีรัมย์	274	1,233	690	543	271	203	68	224	94	130	738	393	345	-	-	-
สุรินทร์	141	770	410	360	276	174	102	135	46	89	359	190	169	-	-	-
ศรีสะเกษ	144	376	173	203	1	1	-	239	90	149	136	82	54	-	-	-
อุบลราชธานี	476	1,586	733	853	393	267	126	1,055	389	666	137	76	61	1	1	-
ยโสธร	97	185	80	105	12	10	2	135	47	88	38	23	15	-	-	-
ชัยภูมิ	142	899	398	501	600	267	333	223	91	132	76	40	36	-	-	-
อำนาจเจริญ	115	218	89	129	31	26	5	171	55	116	16	8	8	-	-	-
บึงกาฬ	222	851	463	388	363	316	47	417	108	309	71	39	32	-	-	-
หนองบัวลำภู	95	349	216	133	149	125	24	180	81	99	20	10	10	-	-	-
ขอนแก่น	713	4,046	2,292	1,754	2,226	1,405	821	1,498	711	787	320	176	144	2	-	2
อุดรธานี	594	1,712	876	836	160	151	9	1,241	549	692	311	176	135	-	-	-
เลย	696	2,094	1,002	1,092	85	74	11	1,980	912	1,068	29	16	13	-	-	-
หนองคาย	672	1,555	723	832	196	171	25	1,349	547	802	10	5	5	-	-	-
มหาสารคาม	147	259	85	174	12	9	3	206	54	152	41	22	19	-	-	-
ร้อยเอ็ด	163	354	126	228	22	19	3	308	94	214	24	13	11	-	-	-
กาฬสินธุ์	124	267	62	205	11	11	-	248	45	203	8	6	2	-	-	-
สกลนคร	504	1,148	258	890	79	65	14	977	135	842	92	58	34	-	-	-
นครพนม	467	930	303	627	-	-	-	917	294	623	9	5	4	4	4	-
มุกดาหาร	270	505	165	340	5	2	3	486	158	328	14	5	9	-	-	-

ภาค/จังหวัด	นำเข้าตาม MOU															
	นายจ้าง	รวมทั้งสิ้น			เมียนมา			ลาว			กัมพูชา			เวียดนาม		
		รวม	ชาย	หญิง	รวม	ชาย	หญิง	รวม	ชาย	หญิง	รวม	ชาย	หญิง	รวม	ชาย	หญิง
ภาคใต้	7,877	57,012	35,865	21,147	39,011	25,174	13,837	10,061	5,661	4,400	7,856	4,984	2,872	84	46	38
นครศรีธรรมราช	1,245	5,050	3,373	1,677	2,072	1,530	542	2,152	1,280	872	826	563	263	-	-	-
กระบี่	493	2,189	1,526	663	1,376	1,034	342	660	396	264	153	96	57	-	-	-
พังงา	226	1,354	969	385	1,097	797	300	145	84	61	112	88	24	-	-	-
ภูเก็ต	1,100	7,850	5,958	1,892	7,071	5,528	1,543	458	227	231	240	159	81	81	44	37
สุราษฎร์ธานี	1,818	10,875	6,927	3,948	6,446	4,378	2,068	3,657	2,097	1,560	772	452	320	-	-	-
ระนอง	87	139	90	49	101	71	30	34	19	15	4	-	4	-	-	-
ชุมพร	717	3,316	2,085	1,231	2,087	1,350	737	866	468	398	362	266	96	1	1	-
สงขลา	1,214	19,908	11,137	8,771	15,553	8,677	6,876	963	513	450	3,391	1,947	1,444	1	-	1
สตูล	100	492	300	192	269	156	113	116	77	39	107	67	40	-	-	-
ตรัง	292	3,208	1,662	1,546	2,226	1,094	1,132	491	285	206	490	282	208	1	1	-
พัทลุง	111	443	274	169	152	114	38	207	110	97	84	50	34	-	-	-
ปัตตานี	304	1,546	1,200	346	222	187	35	164	87	77	1,160	926	234	-	-	-
ยะลา	84	356	248	108	217	169	48	34	18	16	105	61	44	-	-	-
นราธิวาส	86	286	116	170	122	89	33	114	-	114	50	27	23	-	-	-

ที่มา : ระบบสารสนเทศแรงงานต่างด้าว

ศูนย์เทคโนโลยีสารสนเทศและการสื่อสาร

วันที่ 28 มกราคม 2564 เวลา 17:36 น.

ตารางที่ 6 จำนวนคนต่างด้าวมาตรา 59 ประเภทนำเข้าตาม มติครม. 20 สิงหาคม 2562 ที่ได้รับอนุญาตทำงานคงเหลือทั่วราชอาณาจักร

จำแนกตามรายจังหวัด สัญชาติ แยกเพศ

ข้อมูล ณ เดือน มกราคม 2564

หน่วยนับ : คน

ภาค/จังหวัด	นำเข้าตาม มติครม. 20 สิงหาคม 2562												
	นายจ้าง	รวมทั้งสิ้น			เมียนมา			ลาว			กัมพูชา		
		รวม	ชาย	หญิง	รวม	ชาย	หญิง	รวม	ชาย	หญิง	รวม	ชาย	หญิง
ทั่วราชอาณาจักร	228,545	949,109	519,354	429,755	769,394	425,575	343,819	37,241	15,595	21,646	142,474	78,184	64,290
กรุงเทพมหานคร	60,233	202,259	97,808	104,451	159,560	76,442	83,118	10,333	4,069	6,264	32,366	17,297	15,069
ภูมิภาค	168,312	746,850	421,546	325,304	609,834	349,133	260,701	26,908	11,526	15,382	110,108	60,887	49,221
ปริมณฑล	41,022	252,726	143,368	109,358	209,921	120,480	89,441	7,306	3,311	3,995	35,499	19,577	15,922
ภาคกลาง	46,705	187,557	106,363	81,194	116,833	68,220	48,613	8,289	3,794	4,495	62,435	34,349	28,086
ภาคเหนือ	29,685	104,832	52,141	52,691	101,206	50,628	50,578	1,659	502	1,157	1,967	1,011	956
ภาคตะวันออกเฉียงเหนือ	7,423	14,797	6,507	8,290	5,220	2,814	2,406	4,177	1,130	3,047	5,400	2,563	2,837
ภาคใต้	43,477	186,938	113,167	73,771	176,654	106,991	69,663	5,477	2,789	2,688	4,807	3,387	1,420
กรุงเทพมหานคร	60,233	202,259	97,808	104,451	159,560	76,442	83,118	10,333	4,069	6,264	32,366	17,297	15,069
สำนักบริหารแรงงานต่างด้าว	-	-	-	-	-	-	-	-	-	-	-	-	-
สจก. 1-10	60,233	202,259	97,808	104,451	159,560	76,442	83,118	10,333	4,069	6,264	32,366	17,297	15,069
สจก. 1 (สาทร, สจก.4 เดิม)	4,835	13,770	6,388	7,382	12,070	5,617	6,453	719	263	456	981	508	473
สจก. 2 (ราษฎร์บูรณะ, สจก.7 เดิม)	7,121	34,728	18,229	16,499	29,597	15,688	13,909	2,242	961	1,281	2,889	1,580	1,309
สจก. 3 (บางนา, สจก.8 เดิม)	10,404	31,720	13,636	18,084	25,894	10,701	15,193	1,164	451	713	4,662	2,484	2,178
สจก. 4 (นวมินทร์, สจก.9 เดิม)	7,184	21,703	10,448	11,255	16,129	7,702	8,427	1,054	403	651	4,520	2,343	2,177
สจก. 5 (มีนบุรี, สจก.10 เดิม)	6,839	29,828	16,191	13,637	19,712	10,745	8,967	1,077	450	627	9,039	4,996	4,043
สจก. 6 (บางพลัด, สจก.5 เดิม)	3,358	8,068	3,508	4,560	6,681	2,886	3,795	549	181	368	838	441	397
สจก. 7 (บรมราชชนนี, สจก.6 เดิม)	6,261	22,453	10,944	11,509	18,637	9,066	9,571	1,121	431	690	2,695	1,447	1,248
สจก. 8 (ราชดำเนิน, สจก.1 เดิม)	3,025	7,119	3,334	3,785	5,376	2,517	2,859	555	226	329	1,188	591	597
สจก. 9 (หลักสี่, สจก.2 เดิม)	6,120	18,814	8,936	9,878	14,369	6,728	7,641	999	376	623	3,446	1,832	1,614
สจก. 10 (วิภาวดีรังสิต, สจก.3 เดิม)	5,086	14,056	6,194	7,862	11,095	4,792	6,303	853	327	526	2,108	1,075	1,033

ภาค/จังหวัด	นำเข้าตาม มติครม. 20 สิงหาคม 2562												
	นายจ้าง	รวมทั้งสิ้น			เมียนมา			ลาว			กัมพูชา		
		รวม	ชาย	หญิง	รวม	ชาย	หญิง	รวม	ชาย	หญิง	รวม	ชาย	หญิง
ปริมณฑล	41,022	252,726	143,368	109,358	209,921	120,480	89,441	7,306	3,311	3,995	35,499	19,577	15,922
สมุทรปราการ	9,326	46,105	26,552	19,553	34,754	20,324	14,430	1,232	574	658	10,119	5,654	4,465
นนทบุรี	8,051	32,195	17,374	14,821	23,929	13,050	10,879	1,390	555	835	6,876	3,769	3,107
ปทุมธานี	9,197	41,993	23,950	18,043	27,404	16,118	11,286	1,805	820	985	12,784	7,012	5,772
นครปฐม	6,088	37,530	21,424	16,106	33,657	19,461	14,196	1,208	561	647	2,665	1,402	1,263
สมุทรสาคร	8,360	94,903	54,068	40,835	90,177	51,527	38,650	1,671	801	870	3,055	1,740	1,315
ภาคกลาง	46,705	187,557	106,363	81,194	116,833	68,220	48,613	8,289	3,794	4,495	62,435	34,349	28,086
พระนครศรีอยุธยา	1,760	7,972	4,549	3,423	4,987	2,965	2,022	346	163	183	2,639	1,421	1,218
อ่างทอง	385	1,376	800	576	849	525	324	53	24	29	474	251	223
ลพบุรี	580	1,870	1,065	805	1,386	809	577	102	47	55	382	209	173
สิงห์บุรี	139	344	185	159	252	139	113	15	1	14	77	45	32
ชัยนาท	204	680	395	285	484	298	186	25	8	17	171	89	82
สระบุรี	1,724	6,619	3,659	2,960	4,155	2,466	1,689	424	163	261	2,040	1,030	1,010
ชลบุรี	9,950	39,854	22,324	17,530	20,879	12,094	8,785	1,953	880	1,073	17,022	9,350	7,672
ระยอง	6,121	24,211	13,366	10,845	7,913	4,442	3,471	1,142	536	606	15,156	8,388	6,768
จันทบุรี	2,102	5,452	3,006	2,446	1,349	770	579	1,122	617	505	2,981	1,619	1,362
ตราด	3,080	9,873	5,660	4,213	2,972	1,667	1,305	53	29	24	6,848	3,964	2,884
ฉะเชิงเทรา	3,723	15,309	8,520	6,789	7,358	4,399	2,959	1,026	434	592	6,925	3,687	3,238
ปราจีนบุรี	1,174	3,939	2,125	1,814	948	564	384	150	50	100	2,841	1,511	1,330
นครนายก	524	1,914	1,087	827	1,315	748	567	119	60	59	480	279	201
สระแก้ว	410	1,135	561	574	452	251	201	32	12	20	651	298	353
ราชบุรี	3,375	20,522	11,290	9,232	19,484	10,768	8,716	375	172	203	663	350	313
กาญจนบุรี	2,653	9,686	5,133	4,553	8,962	4,749	4,213	104	29	75	620	355	265
สุพรรณบุรี	1,617	5,287	2,945	2,342	4,295	2,453	1,842	208	71	137	784	421	363
สมุทรสงคราม	1,542	9,514	6,392	3,122	9,168	6,192	2,976	107	56	51	239	144	95
เพชรบุรี	1,421	5,668	3,889	1,779	4,734	3,387	1,347	392	191	201	542	311	231
ประจวบคีรีขันธ์	4,221	16,332	9,412	6,920	14,891	8,534	6,357	541	251	290	900	627	273

ภาค/จังหวัด	นำเข้าตาม มติครม. 20 สิงหาคม 2562												
	นายจ้าง	รวมทั้งสิ้น			เมียนมา			ลาว			กัมพูชา		
		รวม	ชาย	หญิง	รวม	ชาย	หญิง	รวม	ชาย	หญิง	รวม	ชาย	หญิง
ภาคเหนือ	29,685	104,832	52,141	52,691	101,206	50,628	50,578	1,659	502	1,157	1,967	1,011	956
เชียงใหม่	15,285	63,134	30,409	32,725	62,864	30,283	32,581	114	39	75	156	87	69
ลำพูน	1,702	5,491	2,787	2,704	5,463	2,776	2,687	8	2	6	20	9	11
ลำปาง	732	2,090	1,093	997	1,835	1,003	832	224	77	147	31	13	18
อุตรดิตถ์	208	467	252	215	350	204	146	44	13	31	73	35	38
แพร่	105	286	132	154	247	117	130	18	6	12	21	9	12
น่าน	190	339	136	203	123	65	58	149	41	108	67	30	37
พะเยา	267	616	281	335	434	227	207	145	39	106	37	15	22
เชียงราย	3,273	10,718	5,505	5,213	10,282	5,375	4,907	351	87	264	85	43	42
แม่ฮ่องสอน	814	1,579	803	776	1,575	802	773	3	1	2	1	-	1
นครสวรรค์	1,481	3,992	2,315	1,677	3,576	2,131	1,445	132	44	88	284	140	144
อุทัยธานี	113	255	139	116	186	110	76	15	4	11	54	25	29
กำแพงเพชร	972	2,737	1,571	1,166	2,291	1,359	932	160	65	95	286	147	139
ตาก	2,975	9,206	4,551	4,655	9,075	4,490	4,585	31	10	21	100	51	49
สุโขทัย	231	482	259	223	328	188	140	30	6	24	124	65	59
พิษณุโลก	762	1,879	1,042	837	1,607	924	683	107	33	74	165	85	80
พิจิตร	421	1,078	602	476	694	419	275	95	22	73	289	161	128
เพชรบูรณ์	154	483	264	219	276	155	121	33	13	20	174	96	78

ภาค/จังหวัด	นำเข้าตาม มติครม. 20 สิงหาคม 2562												
	นายจ้าง	รวมทั้งสิ้น			เมียนมา			ลาว			กัมพูชา		
		รวม	ชาย	หญิง	รวม	ชาย	หญิง	รวม	ชาย	หญิง	รวม	ชาย	หญิง
ภาคตะวันออกเฉียงเหนือ	7,423	14,797	6,507	8,290	5,220	2,814	2,406	4,177	1,130	3,047	5,400	2,563	2,837
นครราชสีมา	1,463	4,114	2,145	1,969	1,682	942	740	345	141	204	2,087	1,062	1,025
บุรีรัมย์	609	1,198	523	675	355	185	170	142	42	100	701	296	405
สุรินทร์	532	983	433	550	199	96	103	119	40	79	665	297	368
ศรีสะเกษ	434	673	259	414	186	92	94	199	46	153	288	121	167
อุบลราชธานี	654	1,144	414	730	348	186	162	635	147	488	161	81	80
ยโสธร	72	124	63	61	59	40	19	28	4	24	37	19	18
ชัยภูมิ	303	523	229	294	186	97	89	117	24	93	220	108	112
อำนาจเจริญ	130	190	69	121	45	24	21	107	23	84	38	22	16
บึงกาฬ	250	358	106	252	101	40	61	194	37	157	63	29	34
หนองบัวลำภู	155	278	117	161	107	69	38	103	17	86	68	31	37
ขอนแก่น	474	1,044	492	552	520	271	249	228	81	147	296	140	156
อุดรธานี	153	680	371	309	530	298	232	48	21	27	102	52	50
เลย	263	469	182	287	156	84	72	240	60	180	73	38	35
หนองคาย	122	265	139	126	113	64	49	60	25	35	92	50	42
มหาสารคาม	198	304	116	188	114	58	56	95	21	74	95	37	58
ร้อยเอ็ด	270	416	169	247	173	92	81	129	34	95	114	43	71
กาฬสินธุ์	220	345	145	200	133	66	67	118	33	85	94	46	48
สกลนคร	370	558	170	388	137	77	60	267	27	240	154	66	88
นครพนม	412	581	181	400	44	20	24	490	136	354	47	25	22
มุกดาหาร	339	550	184	366	32	13	19	513	171	342	5	-	5

ภาค/จังหวัด	นำเข้าตาม มติครม. 20 สิงหาคม 2562												
	นายจ้าง	รวมทั้งสิ้น			เมียนมา			ลาว			กัมพูชา		
		รวม	ชาย	หญิง	รวม	ชาย	หญิง	รวม	ชาย	หญิง	รวม	ชาย	หญิง
ภาคใต้	43,477	186,938	113,167	73,771	176,654	106,991	69,663	5,477	2,789	2,688	4,807	3,387	1,420
นครศรีธรรมราช	2,399	9,850	6,484	3,366	8,548	5,607	2,941	726	410	316	576	467	109
กระบี่	1,387	4,494	2,669	1,825	4,296	2,572	1,724	150	70	80	48	27	21
พังงา	3,597	14,073	8,518	5,555	13,809	8,382	5,427	213	103	110	51	33	18
ภูเก็ต	7,333	36,927	21,677	15,250	36,507	21,445	15,062	292	142	150	128	90	38
สุราษฎร์ธานี	11,986	49,756	29,125	20,631	47,136	27,680	19,456	1,840	982	858	780	463	317
ระนอง	4,878	19,709	11,273	8,436	19,670	11,259	8,411	26	7	19	13	7	6
ชุมพร	6,524	21,948	13,856	8,092	20,356	13,015	7,341	1,365	667	698	227	174	53
สงขลา	3,309	17,868	10,861	7,007	16,398	9,952	6,446	498	245	253	972	664	308
สตูล	249	1,471	1,065	406	1,397	1,018	379	24	7	17	50	40	10
ตรัง	545	2,614	1,730	884	2,394	1,575	819	103	51	52	117	104	13
พัทลุง	169	487	276	211	387	229	158	57	21	36	43	26	17
ปัตตานี	689	5,231	4,028	1,203	3,418	2,734	684	139	83	56	1,674	1,211	463
ยะลา	208	1,565	1,022	543	1,505	984	521	6	1	5	54	37	17
นราธิวาส	204	945	583	362	833	539	294	38	-	38	74	44	30

ที่มา : ระบบสารสนเทศแรงงานต่างด้าว

ศูนย์เทคโนโลยีสารสนเทศและการสื่อสาร

วันที่ 28 มกราคม 2564 เวลา 17:36 น.



ภาค/จังหวัด	รวมทั้งสิ้น			คนต่างด้าวที่เข้ามาทำงานในลักษณะไป-กลับ หรือตามฤดูกาล										
				เมียนมา			ลาว			กัมพูชา				
	รวม	ชาย	หญิง	รวม	ชาย	หญิง	รวม	ชาย	หญิง	รวม	ชาย	หญิง		
ภาคใต้	-	-	-	-	-	-	-	-	-	-	-	-	-	-
ระนอง	-	-	-	-	-	-	-	-	-	-	-	-	-	-
ชุมพร	-	-	-	-	-	-	-	-	-	-	-	-	-	-
สงขลา	-	-	-	-	-	-	-	-	-	-	-	-	-	-
สตูล	-	-	-	-	-	-	-	-	-	-	-	-	-	-
ยะลา	-	-	-	-	-	-	-	-	-	-	-	-	-	-
นราธิวาส	-	-	-	-	-	-	-	-	-	-	-	-	-	-

หมายเหตุ : 1. ประเทศที่มีชายแดนติดกับประเทศไทย ได้แก่ เมียนมา ลาว กัมพูชา และมาเลเซีย

- มติครม. เมื่อวันที่ 18 กุมภาพันธ์ 2558 เห็นชอบแนวทางการดำเนินการจัดระบบการจ้างคนต่างด้าวสัญชาติเมียนมา ลาว กัมพูชาที่เข้ามาทำงานในลักษณะไป - กลับ หรือตามฤดูกาล (ขณะนี้ดำเนินการเฉพาะสัญชาติกัมพูชาและสัญชาติเมียนมา)
- จังหวัดเริ่มออกใบอนุญาตทำงานครั้งแรกเมื่อวันที่ 14 กันยายน 2558









ภาค/จังหวัด	มติ ครม. 4 สิงหาคม 2563 ตามแบบ บต.24															
	นายจ้าง	รวมทั้งสิ้น			เมียนมา			ลาว			กัมพูชา			เวียดนาม		
		รวม	ชาย	หญิง	รวม	ชาย	หญิง	รวม	ชาย	หญิง	รวม	ชาย	หญิง	รวม	ชาย	หญิง
ภาคใต้	1,083	6,357	3,442	2,915	6,357	3,442	2,915	-	-	-	-	-	-	-	-	-
นครศรีธรรมราช	-	-	-	-	-	-	-	-	-	-	-	-	-	-	-	-
กระบี่	-	-	-	-	-	-	-	-	-	-	-	-	-	-	-	-
พังงา	-	-	-	-	-	-	-	-	-	-	-	-	-	-	-	-
ภูเก็ต	-	-	-	-	-	-	-	-	-	-	-	-	-	-	-	-
สุราษฎร์ธานี	-	-	-	-	-	-	-	-	-	-	-	-	-	-	-	-
ระนอง	1,083	6,357	3,442	2,915	6,357	3,442	2,915	-	-	-	-	-	-	-	-	-
ชุมพร	-	-	-	-	-	-	-	-	-	-	-	-	-	-	-	-
สงขลา	-	-	-	-	-	-	-	-	-	-	-	-	-	-	-	-
สตูล	-	-	-	-	-	-	-	-	-	-	-	-	-	-	-	-
ตรัง	-	-	-	-	-	-	-	-	-	-	-	-	-	-	-	-
พัทลุง	-	-	-	-	-	-	-	-	-	-	-	-	-	-	-	-
ปัตตานี	-	-	-	-	-	-	-	-	-	-	-	-	-	-	-	-
ยะลา	-	-	-	-	-	-	-	-	-	-	-	-	-	-	-	-
นราธิวาส	-	-	-	-	-	-	-	-	-	-	-	-	-	-	-	-

ที่มา : ระบบสารสนเทศแรงงานต่างด้าว

ศูนย์เทคโนโลยีสารสนเทศและการสื่อสาร

วันที่ 28 มกราคม 2564 เวลา 17:36 น.

ตารางที่ 9 จำนวนคนต่างด้าวมาตรา 63/2 ประเภทนำเข้าตาม มติ ครม. 4 สิงหาคม 2563 ตามแบบ บต.23 ที่ได้รับอนุญาตทำงานคงเหลือทั่วราชอาณาจักร

จำแนกตามรายจังหวัด สัญชาติ แยกเพศ

ข้อมูล ณ เดือน มกราคม 2564

หน่วยนับ : คน

ภาค/จังหวัด	มติ ครม. 4 สิงหาคม 2563 ตามแบบ บต.23															
	นายจ้าง	รวมทั้งสิ้น			เมียนมา			ลาว			กัมพูชา			เวียดนาม		
		รวม	ชาย	หญิง	รวม	ชาย	หญิง	รวม	ชาย	หญิง	รวม	ชาย	หญิง	รวม	ชาย	หญิง
ทั่วราชอาณาจักร	55,439	201,678	115,188	86,490	133,049	78,507	54,542	13,253	5,938	7,315	55,376	30,743	24,633	-	-	-
กรุงเทพมหานคร	15,643	49,979	27,244	22,735	31,687	17,697	13,990	4,959	2,036	2,923	13,333	7,511	5,822	-	-	-
ภูมิภาค	39,796	151,699	87,944	63,755	101,362	60,810	40,552	8,294	3,902	4,392	42,043	23,232	18,811	-	-	-
ปริมณฑล	16,004	75,163	43,403	31,760	55,773	32,851	22,922	3,268	1,576	1,692	16,122	8,976	7,146	-	-	-
ภาคกลาง	13,110	50,907	30,227	20,680	24,511	15,907	8,604	3,188	1,518	1,670	23,208	12,802	10,406	-	-	-
ภาคเหนือ	3,099	7,398	4,033	3,365	6,933	3,819	3,114	222	85	137	243	129	114	-	-	-
ภาคตะวันออกเฉียงเหนือ	1,252	3,718	1,878	1,840	1,138	658	480	887	328	559	1,693	892	801	-	-	-
ภาคใต้	6,331	14,513	8,403	6,110	13,007	7,575	5,432	729	395	334	777	433	344	-	-	-
กรุงเทพมหานคร	15,643	49,979	27,244	22,735	31,687	17,697	13,990	4,959	2,036	2,923	13,333	7,511	5,822	-	-	-
สำนักงานบริหารแรงงานต่างด้าว	-	-	-	-	-	-	-	-	-	-	-	-	-	-	-	-
สจก 1-10	15,643	49,979	27,244	22,735	31,687	17,697	13,990	4,959	2,036	2,923	13,333	7,511	5,822	-	-	-
สจก. 1 (สาทร, สจก.4 เดิม)	1,113	2,745	1,358	1,387	2,165	1,082	1,083	275	105	170	305	171	134	-	-	-
สจก. 2 (ราษฎร์บูรณะ, สจก.7 เดิม)	2,656	10,235	5,564	4,671	8,171	4,515	3,656	999	448	551	1,065	601	464	-	-	-
สจก. 3 (บางนา, สจก.8 เดิม)	2,574	7,762	4,204	3,558	4,838	2,670	2,168	705	280	425	2,219	1,254	965	-	-	-
สจก. 4 (นวมินทร์, สจก.9 เดิม)	1,658	4,702	2,472	2,230	2,575	1,393	1,182	469	176	293	1,658	903	755	-	-	-
สจก. 5 (มีนบุรี, สจก.10 เดิม)	2,069	8,685	5,046	3,639	4,620	2,780	1,840	481	218	263	3,584	2,048	1,536	-	-	-
สจก. 6 (บางพลัด, สจก.5 เดิม)	712	1,420	681	739	759	370	389	406	162	244	255	149	106	-	-	-
สจก. 7 (บรมราชชนนี, สจก.6 เดิม)	1,441	4,059	2,182	1,877	2,870	1,572	1,298	426	167	259	763	443	320	-	-	-
สจก. 8 (ราชดำเนิน, สจก.1 เดิม)	777	1,695	820	875	962	442	520	363	165	198	370	213	157	-	-	-
สจก. 9 (หลักสี่, สจก.2 เดิม)	1,482	5,529	3,114	2,415	2,662	1,572	1,090	491	188	303	2,376	1,354	1,022	-	-	-
สจก. 10 (วิภาวดีรังสิต, สจก.3 เดิม)	1,161	3,147	1,803	1,344	2,065	1,301	764	344	127	217	738	375	363	-	-	-

ภาค/จังหวัด	มติ ครม. 4 สิงหาคม 2563 ตามแบบ บต.23															
	นายจ้าง	รวมทั้งสิ้น			เมียนมา			ลาว			กัมพูชา			เวียดนาม		
		รวม	ชาย	หญิง	รวม	ชาย	หญิง	รวม	ชาย	หญิง	รวม	ชาย	หญิง	รวม	ชาย	หญิง
ปริมาณพล	16,004	75,163	43,403	31,760	55,773	32,851	22,922	3,268	1,576	1,692	16,122	8,976	7,146	-	-	-
สมุทรปราการ	3,959	17,465	10,350	7,115	11,994	7,361	4,633	530	239	291	4,941	2,750	2,191	-	-	-
นนทบุรี	2,924	10,087	5,991	4,096	5,958	3,746	2,212	977	469	508	3,152	1,776	1,376	-	-	-
ปทุมธานี	3,753	15,323	8,984	6,339	8,443	5,220	3,223	719	363	356	6,161	3,401	2,760	-	-	-
นครปฐม	2,154	8,710	5,190	3,520	7,381	4,485	2,896	388	178	210	941	527	414	-	-	-
สมุทรสาคร	3,214	23,578	12,888	10,690	21,997	12,039	9,958	654	327	327	927	522	405	-	-	-
ภาคกลาง	13,110	50,907	30,227	20,680	24,511	15,907	8,604	3,188	1,518	1,670	23,208	12,802	10,406	-	-	-
พระนครศรีอยุธยา	492	3,259	2,092	1,167	2,262	1,487	775	179	98	81	818	507	311	-	-	-
อ่างทอง	67	165	90	75	83	52	31	5	-	5	77	38	39	-	-	-
ลพบุรี	149	708	385	323	400	229	171	51	25	26	257	131	126	-	-	-
สิงห์บุรี	36	102	56	46	28	21	7	6	-	6	68	35	33	-	-	-
ชัยนาท	24	52	32	20	33	25	8	6	1	5	13	6	7	-	-	-
สระบุรี	457	1,959	1,142	817	929	603	326	179	87	92	851	452	399	-	-	-
ชลบุรี	3,331	14,536	8,663	5,873	6,244	4,176	2,068	917	381	536	7,375	4,106	3,269	-	-	-
ระยอง	2,110	8,544	5,037	3,507	2,940	2,000	940	322	143	179	5,282	2,894	2,388	-	-	-
จันทบุรี	1,409	3,499	1,942	1,557	135	77	58	914	505	409	2,450	1,360	1,090	-	-	-
ตราด	629	1,100	612	488	336	202	134	22	13	9	742	397	345	-	-	-
ฉะเชิงเทรา	1,090	5,137	3,077	2,060	2,205	1,508	697	206	101	105	2,726	1,468	1,258	-	-	-
ปราจีนบุรี	407	2,108	1,328	780	699	548	151	73	35	38	1,336	745	591	-	-	-
นครนายก	147	579	328	251	313	198	115	45	23	22	221	107	114	-	-	-
สระแก้ว	131	272	147	125	18	11	7	13	3	10	241	133	108	-	-	-
ราชบุรี	774	3,207	1,943	1,264	2,868	1,775	1,093	93	33	60	246	135	111	-	-	-
กาญจนบุรี	477	1,338	800	538	1,220	735	485	26	13	13	92	52	40	-	-	-
สุพรรณบุรี	234	651	396	255	409	259	150	32	14	18	210	123	87	-	-	-
สมุทรสงคราม	264	595	368	227	557	349	208	13	5	8	25	14	11	-	-	-
เพชรบุรี	196	1,693	1,016	677	1,571	947	624	51	25	26	71	44	27	-	-	-
ประจวบคีรีขันธ์	686	1,403	773	630	1,261	705	556	35	13	22	107	55	52	-	-	-

ภาค/จังหวัด	มติ ครม. 4 สิงหาคม 2563 ตามแบบ บต.23															
	นายจ้าง	รวมทั้งสิ้น			เมียนมา			ลาว			กัมพูชา			เวียดนาม		
		รวม	ชาย	หญิง	รวม	ชาย	หญิง	รวม	ชาย	หญิง	รวม	ชาย	หญิง	รวม	ชาย	หญิง
ภาคเหนือ	3,099	7,398	4,033	3,365	6,933	3,819	3,114	222	85	137	243	129	114	-	-	-
เชียงใหม่	1,248	2,528	1,335	1,193	2,483	1,315	1,168	23	10	13	22	10	12	-	-	-
ลำพูน	168	240	126	114	232	119	113	5	5	-	3	2	1	-	-	-
ลำปาง	65	97	51	46	76	43	33	18	6	12	3	2	1	-	-	-
อุตรดิตถ์	18	48	32	16	19	17	2	8	3	5	21	12	9	-	-	-
แพร่	14	60	23	37	52	21	31	8	2	6	-	-	-	-	-	-
น่าน	12	13	4	9	2	2	-	10	2	8	1	-	1	-	-	-
พะเยา	13	20	11	9	10	5	5	9	5	4	1	1	-	-	-	-
เชียงราย	354	545	299	246	496	282	214	44	15	29	5	2	3	-	-	-
แม่ฮ่องสอน	28	36	16	20	35	16	19	1	-	1	-	-	-	-	-	-
นครสวรรค์	179	323	202	121	268	173	95	19	9	10	36	20	16	-	-	-
อุทัยธานี	19	49	36	13	33	27	6	6	2	4	10	7	3	-	-	-
กำแพงเพชร	113	233	139	94	171	106	65	7	3	4	55	30	25	-	-	-
ตาก	565	1,680	890	790	1,666	886	780	4	-	4	10	4	6	-	-	-
สุโขทัย	29	78	57	21	51	44	7	2	1	1	25	12	13	-	-	-
พิษณุโลก	139	290	173	117	230	143	87	35	14	21	25	16	9	-	-	-
พิจิตร	88	163	88	75	151	83	68	6	2	4	6	3	3	-	-	-
เพชรบูรณ์	47	995	551	444	958	537	421	17	6	11	20	8	12	-	-	-

ภาค/จังหวัด	มติ ครม. 4 สิงหาคม 2563 ตามแบบ บต.23															
	นายจ้าง	รวมทั้งสิ้น			เมียนมา			ลาว			กัมพูชา			เวียดนาม		
		รวม	ชาย	หญิง	รวม	ชาย	หญิง	รวม	ชาย	หญิง	รวม	ชาย	หญิง	รวม	ชาย	หญิง
ภาคตะวันออกเฉียงเหนือ	1,252	3,718	1,878	1,840	1,138	658	480	887	328	559	1,693	892	801	-	-	-
นครราชสีมา	512	1,677	905	772	354	211	143	202	92	110	1,121	602	519	-	-	-
บุรีรัมย์	66	281	140	141	41	21	20	32	12	20	208	107	101	-	-	-
สุรินทร์	47	189	99	90	41	26	15	3	1	2	145	72	73	-	-	-
ศรีสะเกษ	38	78	39	39	9	5	4	20	7	13	49	27	22	-	-	-
อุบลราชธานี	56	74	23	51	8	4	4	60	19	41	6	-	6	-	-	-
ยโสธร	10	11	6	5	1	1	-	9	4	5	1	1	-	-	-	-
ชัยภูมิ	13	63	44	19	38	31	7	12	6	6	13	7	6	-	-	-
อำนาจเจริญ	10	12	4	8	2	1	1	8	2	6	2	1	1	-	-	-
บึงกาฬ	23	54	26	28	34	24	10	20	2	18	-	-	-	-	-	-
หนองบัวลำภู	9	19	11	8	3	2	1	7	3	4	9	6	3	-	-	-
ขอนแก่น	89	695	367	328	550	296	254	67	31	36	78	40	38	-	-	-
อุดรธานี	57	105	56	49	15	14	1	71	33	38	19	9	10	-	-	-
เลย	51	72	34	38	2	-	2	68	33	35	2	1	1	-	-	-
หนองคาย	70	105	40	65	5	4	1	99	36	63	1	-	1	-	-	-
มหาสารคาม	16	29	11	18	16	8	8	11	2	9	2	1	1	-	-	-
ร้อยเอ็ด	12	16	6	10	4	2	2	9	3	6	3	1	2	-	-	-
กาฬสินธุ์	23	32	7	25	5	2	3	20	2	18	7	3	4	-	-	-
สกลนคร	62	86	15	71	2	1	1	61	3	58	23	11	12	-	-	-
นครพนม	61	88	34	54	8	5	3	77	26	51	3	3	-	-	-	-
มุกดาหาร	27	32	11	21	-	-	-	31	11	20	1	-	1	-	-	-

ภาค/จังหวัด	มติ ครม. 4 สิงหาคม 2563 ตามแบบ บต.23															
	นายจ้าง	รวมทั้งสิ้น			เมียนมา			ลาว			กัมพูชา			เวียดนาม		
		รวม	ชาย	หญิง	รวม	ชาย	หญิง	รวม	ชาย	หญิง	รวม	ชาย	หญิง	รวม	ชาย	หญิง
ภาคใต้	6,331	14,513	8,403	6,110	13,007	7,575	5,432	729	395	334	777	433	344	-	-	-
นครศรีธรรมราช	295	645	385	260	416	254	162	104	57	47	125	74	51	-	-	-
กระบี่	153	299	188	111	262	166	96	32	18	14	5	4	1	-	-	-
พังงา	302	489	292	197	470	282	188	18	9	9	1	1	-	-	-	-
ภูเก็ต	1,375	3,274	1,901	1,373	3,220	1,870	1,350	33	17	16	21	14	7	-	-	-
สุราษฎร์ธานี	1,456	2,994	1,813	1,181	2,603	1,601	1,002	303	164	139	88	48	40	-	-	-
ระนอง	948	1,585	859	726	1,579	854	725	6	5	1	-	-	-	-	-	-
ชุมพร	916	1,653	988	665	1,513	911	602	101	53	48	39	24	15	-	-	-
สงขลา	612	2,752	1,517	1,235	2,338	1,282	1,056	67	38	29	347	197	150	-	-	-
สตูล	47	130	64	66	103	52	51	6	2	4	21	10	11	-	-	-
ตรัง	86	384	201	183	278	154	124	22	11	11	84	36	48	-	-	-
พัทลุง	20	41	24	17	16	9	7	18	12	6	7	3	4	-	-	-
ปัตตานี	49	83	59	24	51	40	11	13	9	4	19	10	9	-	-	-
ยะลา	49	127	86	41	123	83	40	-	-	-	4	3	1	-	-	-
นราธิวาส	23	57	26	31	35	17	18	6	-	6	16	9	7	-	-	-

ที่มา : ระบบสารสนเทศแรงงานต่างด้าว

ศูนย์เทคโนโลยีสารสนเทศและการสื่อสาร

วันที่ 28 มกราคม 2564 เวลา 17:36 น.

ตารางที่ 10 จำนวนคนต่างด้าวที่ได้รับอนุญาตทำงานคงเหลือที่ราชอาณาจักร

จำแนกตามลักษณะการเข้าเมืองและประเภทคนต่างด้าวรวมรายเดือน

ข้อมูล ณ เดือน มกราคม 2564

หน่วยนับ : คน

เดือน	กทม	ภูมิภาค	รวม	มาตรา 59												มาตรา 62			มาตรา 63			มาตรา 63/2			มาตรา 64										
				ตลอดชีพ*			ทั่วไป			พิสูจน์สัญชาติเดิม			นำเข้ามา MOU			นำเข้ามา มติครม. 20 สิงหาคม 2562			ส่งเสริมการลงทุน			ชนกลุ่มน้อย			มติ ครม. 4 สิงหาคม 2563 ตามแบบ บค.23			มติ ครม. 4 สิงหาคม 2563 ตามแบบ บค.24			คนต่างด้าวทำงาน ไป-กลับ หรือตามฤดูกาล				
				กทม	ภูมิภาค	รวม	กทม	ภูมิภาค	รวม	กทม	ภูมิภาค	รวม	กทม	ภูมิภาค	รวม	กทม	ภูมิภาค	รวม	กทม	ภูมิภาค	รวม	กทม	ภูมิภาค	รวม	กทม	ภูมิภาค	รวม	กทม	ภูมิภาค	รวม	กทม	ภูมิภาค	รวม		
เมย.63	618,889	1,970,464	2,589,353	1	240	241	57,735	61,107	118,842	5,123	10,940	16,063	260,953	797,220	1,058,173	256,545	1,009,466	1,266,011	33,220	13,064	46,284	5,312	38,573	43,885	-	-	-	-	-	-	-	-	-	39,854	39,854
พค.63	606,326	1,924,983	2,531,309	1	240	241	56,188	57,439	113,627	2,492	5,287	7,779	253,267	775,540	1,028,807	256,545	1,009,466	1,266,011	32,592	15,919	48,511	5,241	37,737	42,978	-	-	-	-	-	-	-	-	-	23,355	23,355
มิย.63	592,626	1,867,159	2,459,785	1	240	241	54,795	55,876	110,671	823	2,206	3,029	243,511	749,245	992,756	256,545	1,009,466	1,266,011	31,772	12,750	44,522	5,179	37,376	42,555	-	-	-	-	-	-	-	-	-	-	-
กค.63	580,220	1,839,232	2,419,452	1	240	241	53,039	53,702	106,741	677	1,866	2,543	233,963	724,395	958,358	256,545	1,009,466	1,266,011	30,853	12,511	43,364	5,142	37,052	42,194	-	-	-	-	-	-	-	-	-	-	-
สค.63	569,044	1,813,262	2,382,306	1	67	68	51,534	52,061	103,595	585	1,526	2,111	225,082	701,068	926,150	256,545	1,009,466	1,266,011	30,186	12,356	42,542	5,111	36,718	41,829	-	-	-	-	-	-	-	-	-	-	-
กย.63	558,117	1,805,934	2,424,490	1	67	68	51,219	50,922	102,141	432	1,269	1,701	214,838	673,829	888,667	256,545	1,009,466	1,266,011	29,772	12,202	41,974	5,310	41,183	46,493	15,853	44,586	60,439	-	16,996	16,996	-	-	-	-	-
ตค.63	547,224	1,795,042	2,482,256	1	67	68	50,991	50,365	101,356	363	1,011	1,374	203,713	643,511	847,224	256,545	1,009,466	1,266,011	29,892	12,239	42,131	5,719	48,309	54,028	38,209	101,781	139,990	-	30,074	30,074	-	-	-	-	-
พย.63	539,104	1,783,757	2,526,275	1	67	68	50,797	50,198	100,995	171	525	696	195,537	620,308	815,845	256,545	1,009,466	1,266,011	29,996	12,451	42,447	6,057	53,584	59,641	50,315	153,099	203,414	-	37,158	37,158	-	-	-	-	-
ธค.63	533,977	1,775,813	2,512,328	1	67	68	50,760	49,703	100,463	82	310	392	190,361	606,797	797,158	256,545	1,009,466	1,266,011	29,954	12,579	42,533	6,274	57,892	64,166	50,175	152,363	202,538	-	38,999	38,999	-	-	-	-	-
ม.ค. 64	475,370	1,504,296	2,181,344	1	67	68	50,468	49,511	99,979	59	251	310	186,363	596,290	782,653	202,259	746,850	949,109	29,841	12,538	42,379	6,379	60,350	66,729	49,979	151,699	201,678	-	38,439	38,439	-	-	-	-	-

หมายเหตุ : คนต่างด้าวประเภทตลอดชีพ มีจำนวน 241 คน จากการสำรวจเมื่อวันที่ 3 มีนาคม 2560

มาตรา 64 คนต่างด้าวที่เข้ามาทำงานในลักษณะไป - กลับ หรือตามฤดูกาล จังหวัดเริ่มออกใบอนุญาตทำงานครั้งแรก เมื่อวันที่ 14 กันยายน 2558

ตารางที่ 11 จำนวนคนต่างด้าวที่ได้รับอนุญาตทำงานคงเหลือทั่วราชอาณาจักร

จำแนกตามลักษณะการเข้าเมืองและประเภทคนต่างด้าวรวมรายเดือน

ข้อมูล ณ เดือน มกราคม 2564

หน่วยนับ : ตำแหน่ง

เดือน	กทม	ภูมิภาค	รวม	มาตรา 59												มาตรา 62			มาตรา 63			มาตรา 63/2						มาตรา 64					
				ตลอดชีพ*			ทั่วไป			พิเศษสัญชาติเดิม			นำเข้ามาตาม MOU			นำเข้ามาตาม มติครม. 20 สิงหาคม 2562			ส่งเสริมการลงทุน			ชนกลุ่มน้อย			มติ ครม. 4 สิงหาคม 2563 ตามแบบ บค.23			มติ ครม. 4 สิงหาคม 2563 ตามแบบ บค.24			คนต่างด้าวทำงาน ไป-กลับ หรือตามฤดูกาล		
				กทม	ภูมิภาค	รวม	กทม	ภูมิภาค	รวม	กทม	ภูมิภาค	รวม	กทม	ภูมิภาค	รวม	กทม	ภูมิภาค	รวม	กทม	ภูมิภาค	รวม	กทม	ภูมิภาค	รวม	กทม	ภูมิภาค	รวม	กทม	ภูมิภาค	รวม	กทม	ภูมิภาค	รวม
เมย.63	626,966	1,974,919	2,601,885	1	240	241	64,486	64,146	128,632	5,123	10,940	16,063	260,953	797,220	1,058,173	256,545	1,009,466	1,266,011	34,546	14,480	49,026	5,312	38,573	43,885	-	-	-	-	-	-	-	39,854	39,854
พค.63	614,244	1,928,256	2,542,500	1	240	241	62,814	62,266	125,080	2,492	5,287	7,779	253,267	775,540	1,028,807	256,545	1,009,466	1,266,011	33,884	14,365	48,249	5,241	37,737	42,978	-	-	-	-	-	-	-	23,355	23,355
มิย.63	600,290	1,873,276	2,473,566	1	240	241	61,296	60,638	121,934	823	2,206	3,029	243,511	749,245	992,756	256,545	1,009,466	1,266,011	32,935	14,105	47,040	5,179	37,376	42,555	-	-	-	-	-	-	-	-	-
กค.63	587,701	1,845,259	2,432,960	1	240	241	59,447	58,397	117,844	677	1,866	2,543	233,963	724,395	958,358	256,545	1,009,466	1,266,011	31,926	13,843	45,769	5,142	37,052	42,194	-	-	-	-	-	-	-	-	-
สค.63	576,327	1,819,205	2,395,532	1	67	68	57,817	56,702	114,519	585	1,526	2,111	225,082	701,068	926,150	256,545	1,009,466	1,266,011	31,186	13,658	44,844	5,111	36,718	41,829	-	-	-	-	-	-	-	-	-
กย.63	565,328	1,811,797	2,437,564	1	67	68	57,401	55,513	112,914	432	1,269	1,701	214,838	673,829	888,667	256,545	1,009,466	1,266,011	30,801	13,474	44,275	5,310	41,183	46,493	15,853	44,586	60,439	-	16,996	16,996	-	-	-
ตค.63	554,296	1,800,837	2,495,123	1	67	68	57,047	54,866	111,913	363	1,011	1,374	203,713	643,511	847,224	256,545	1,009,466	1,266,011	30,908	13,533	44,441	5,719	48,309	54,028	38,209	101,781	139,990	-	30,074	30,074	-	-	-
พย.63	546,208	1,789,505	2,539,127	1	67	68	56,868	54,672	111,540	171	525	696	195,537	620,308	815,845	256,545	1,009,466	1,266,011	31,029	13,725	44,754	6,057	53,584	59,641	50,315	153,099	203,414	-	37,158	37,158	-	-	-
ธค.63	541,040	1,781,449	2,525,027	1	67	68	56,739	54,057	110,796	82	310	392	190,361	606,797	797,158	256,545	1,009,466	1,266,011	31,038	13,861	44,899	6,274	57,892	64,166	50,175	152,363	202,538	-	38,999	38,999	-	-	-
ม.ค. 64	482,408	1,509,793	2,193,879	1	67	68	56,370	53,789	110,159	59	251	310	186,363	596,290	782,653	202,259	746,850	949,109	30,977	13,757	44,734	6,379	60,350	66,729	49,979	151,699	201,678	-	38,439	38,439	-	-	-

หมายเหตุ : คนต่างด้าวประเภทตลอดชีพ มีจำนวน 241 คน จากการสำรวจเมื่อวันที่ 3 มีนาคม 2560

มาตรา 64 คนต่างด้าวที่เข้ามาทำงานในลักษณะไป - กลับ หรือตามฤดูกาล จังหวัดเริ่มออกใบอนุญาตทำงานครั้งแรก เมื่อวันที่ 14 กันยายน 2558

ตารางที่ 12 จำนวนคนต่างด้าวมาตรา 59 (ทั่วไป) ที่ได้รับอนุญาตคงเหลือทั่วราชอาณาจักร

จำแนกตามหมวดอาชีพและสัญชาติ

ข้อมูล ณ เดือน มกราคม 2564

หน่วยนับ : ตำแหน่ง

หมวดอาชีพ	รวม (ตำแหน่ง)	สัญชาติ										
		ฟิลิปปินส์	จีน	ญี่ปุ่น	อินเดีย	อังกฤษ	อเมริกา	เกาหลีใต้	จีนไต้หวัน	ฝรั่งเศส	รัสเซีย	สัญชาติอื่น ๆ
รวมทั้งสิ้น	110,159	17,322	15,093	11,935	9,310	8,439	6,266	3,966	3,193	3,157	2,120	29,358
1 ผู้บัญญัติกฎหมาย ข้าราชการระดับอาวุโส, ผู้จัดการ	56,782	1,838	8,647	9,350	6,728	3,224	1,758	2,736	2,417	2,335	1,431	16,318
2 ผู้ประกอบวิชาชีพด้านต่าง ๆ	42,056	14,203	3,955	1,631	1,551	4,707	4,180	913	478	534	463	9,441
3 ช่างเทคนิคและผู้ปฏิบัติงานที่เกี่ยวข้อง	5,475	662	1,318	554	414	320	223	148	199	129	50	1,458
4 เสมียน เจ้าหน้าที่	2,033	413	363	71	118	124	52	47	41	60	150	594
5 พนักงานบริการ พนักงานขายในร้านค้าและตลาด	1,917	154	176	238	363	30	29	75	17	74	22	739
6 ผู้ปฏิบัติงานฝีมือด้านการเกษตรและประมง (แปรรูปขั้นพื้นฐาน)	79	3	2	2	-	2	-	1	2	-	-	67
7 ผู้ปฏิบัติงานโดยใช้ฝีมือในธุรกิจต่าง ๆ	504	24	186	22	83	11	5	14	22	10	1	126
8 ผู้ปฏิบัติงานในโรงงาน ผู้ควบคุมเครื่องจักรและผู้ปฏิบัติงานด้านการประกอบ	670	12	409	35	42	6	5	26	7	4	2	122
9 อาชีพงานพื้นฐาน	485	8	24	5	2	3	3	1	1	1	-	437
T ผู้ฝึกงาน	30	2	5	1	2	-	-	5	-	8	1	6
X ผู้ปฏิบัติงานซึ่งมีอาจจัดประเภทอาชีพได้	128	3	8	26	7	12	11	-	9	2	-	50

ตารางที่ 13 จำนวนคนต่างด้าวมาตรา 59 (ทั่วไป) ที่ได้รับอนุญาตคงเหลือที่ราชอาณาจักร

จำแนกตามประเภทอาชีพและสัญชาติ

ข้อมูล ณ เดือน มกราคม 2564

หน่วยนับ : ตำแหน่ง

ประเภทอาชีพ	รวม (ตำแหน่ง)	สัญชาติ										
		ฟิลิปปินส์	จีน	ญี่ปุ่น	อินเดีย	อังกฤษ	อเมริกา	เกาหลีใต้	จีนไต้หวัน	ฝรั่งเศส	รัสเซีย	สัญชาติอื่นๆ
รวมทั้งสิ้น	110,159	17,322	15,093	11,935	9,310	8,439	6,266	3,966	3,193	3,157	2,120	29,358
ผู้จัดการฝ่ายอื่นๆ	30,556	1,441	4,873	5,329	3,671	1,638	866	1,285	1,101	1,161	585	8,606
ผู้ประกอบการอาชีพด้านการสอน	30,329	12,757	1,890	628	613	4,149	3,180	274	198	347	285	6,008
กรรมการผู้จัดการ ผู้บริหารระดับสูง	21,241	152	2,970	3,331	2,591	1,299	723	1,233	1,083	927	772	6,160
ผู้ประกอบการวิชาชีพด้านธุรกิจ	5,109	768	1,245	526	418	205	136	163	145	89	101	1,313
ผู้จัดการฝ่ายผลิตและฝ่ายปฏิบัติการ	2,523	135	478	353	247	112	77	103	150	110	14	744
ช่างเทคนิคด้านต่างๆ ผู้ตรวจสอบคุณภาพและความปลอดภัย	2,327	97	982	278	267	56	23	75	111	22	8	408
ผู้ประกอบการวิชาชีพด้านสังคมศาสตร์ บรรณารักษ์และด้านงานสารสนเทศ	2,086	200	203	74	31	86	505	194	18	21	9	745
ผู้จัดการทั่วไป	1,993	75	263	279	190	151	55	103	61	126	54	636
ผู้ให้บริการส่วนบุคคล แม่บ้าน พอคครัว	1,809	149	169	234	361	30	26	73	17	72	13	665
สถาปนิก วิศวกร	1,232	76	338	163	201	52	9	40	57	16	7	273
อาชีพอื่นๆ	10,954	1,472	1,682	740	720	661	666	423	252	266	272	3,800

หมายเหตุ : อาชีพอื่นๆ หมายถึง ประเภทอาชีพอื่นๆที่มีจำนวนคนต่างด้าวทำงานในแต่ละตำแหน่งน้อยกว่าตำแหน่งงานใน 10 อันดับแรก

ตารางที่ 14 จำนวนคนต่างด้าวมาตรา 59 (ทั่วไป) ที่ได้รับอนุญาตคงเหลือทั่วราชอาณาจักร

จำแนกตามหมวดอุตสาหกรรมและสัญชาติ

ข้อมูล ณ เดือน มกราคม 2564

หน่วยนับ : ตำแหน่ง

หมวดอุตสาหกรรม	รวม (ตำแหน่ง)	สัญชาติ										
		ฟิลิปปินส์	จีน	ญี่ปุ่น	อินเดีย	อังกฤษ	อเมริกา	เกาหลีใต้	จีนไต้หวัน	ฝรั่งเศส	รัสเซีย	สัญชาติอื่นๆ
รวมทั้งสิ้น	110,159	17,322	15,093	11,935	9,310	8,439	6,266	3,966	3,193	3,157	2,120	29,358
A เกษตรกรรม การล่าสัตว์และการป่าไม้	560	11	128	101	34	21	19	11	29	7	-	199
B การประมง	38	2	4	7	1	1	1	-	4	-	-	18
C การทำเหมืองแร่และเหมืองหิน	415	36	56	19	43	28	19	3	4	12	-	195
D การผลิต	15,836	473	4,059	2,839	1,874	412	283	737	1,423	304	74	3,358
E การไฟฟ้า ก๊าซและการประปา	246	7	106	41	19	6	6	6	4	7	1	43
F การก่อสร้าง	3,847	167	972	904	351	161	54	232	141	88	17	760
G การขายส่ง การขายปลีก การซ่อมแซมยานยนต์ จักรยานยนต์ ฯ	16,662	486	3,492	2,244	3,672	406	242	616	610	403	120	4,371
H โรงแรมและภัตตาคาร	8,588	927	693	662	975	456	209	410	72	622	264	3,298
I การขนส่ง สถานที่เก็บสินค้าและการคมนาคม	4,716	98	919	827	284	195	92	347	133	188	157	1,476
J ตัวกลางทางการเงิน	1,864	50	240	516	139	136	66	53	92	51	10	511
K บริการด้านอสังหาริมทรัพย์ การให้เช่าและบริการทางธุรกิจ	15,416	826	1,749	2,160	866	1,541	729	497	289	742	966	5,051
L บริหารราชการและป้องกันประเทศ รวมทั้งการประกันสังคมภาคบังคับ	571	77	103	55	22	44	39	10	9	14	3	195
M การศึกษา	32,229	13,264	1,952	693	730	4,367	3,388	302	214	381	296	6,642
N การบริการด้านสุขภาพและงานสังคมสงเคราะห์	2,930	471	264	154	55	127	499	190	32	45	47	1,046
O บริการชุมชน สังคมและบริการส่วนบุคคลอื่นๆ	5,427	380	314	560	213	497	545	459	113	274	162	1,910
P ลูกจ้างในครัวเรือนส่วนบุคคล	84	1	3	3	-	-	1	-	-	-	-	76
Q องค์การระหว่างประเทศและองค์กรต่างประเทศอื่นๆ และสมาชิก	421	36	15	42	15	16	62	88	8	9	-	130
Z กิจการ อื่นๆ	309	10	24	108	17	25	12	5	16	10	3	79

ตารางที่ 15 จำนวนคนต่างด้าวมาตรา 59 (ทั่วไป) ที่ได้รับอนุญาตคงเหลือชั่วคราวจากจักร

จำแนกตามประเภทกิจการและสัญชาติ

ข้อมูล ณ เดือน มกราคม 2564

หน่วยนับ : ตำแหน่ง

ประเภทกิจการ	รวม (ตำแหน่ง)	สัญชาติ										
		ฟิลิปปินส์	จีน	ญี่ปุ่น	อินเดีย	อังกฤษ	อเมริกา	เกาหลีใต้	จีนไต้หวัน	ฝรั่งเศส	รัสเซีย	สัญชาติอื่น ๆ
<b>รวมทั้งสิ้น</b>	110,159	17,322	15,093	11,935	9,310	8,439	6,266	3,966	3,193	3,157	2,120	29,358
การศึกษา มหาวิทยาลัย และวิทยาลัย	32,229	13,264	1,952	693	730	4,367	3,388	302	214	381	296	6,642
การขายส่ง และการค้าเพื่อค่านายหน้า	9,855	271	2,267	1,345	2,117	215	130	355	378	190	52	2,535
บริการด้านธุรกิจอื่นๆ	9,561	503	883	1,363	459	1,086	531	351	150	486	415	3,334
โรงแรมและภัตตาคาร	8,588	927	693	662	975	456	209	410	72	622	264	3,298
การขายปลีก	5,610	180	995	542	1,508	157	90	234	156	186	63	1,499
การก่อสร้าง	3,847	167	972	904	351	161	54	232	141	88	17	760
บริการด้านอสังหาริมทรัพย์	3,434	155	590	355	161	282	97	75	73	171	491	984
การบริการด้านสุขภาพและสังคมสงเคราะห์	2,927	471	264	154	55	125	499	190	32	45	47	1,045
บริการด้านขนส่งและบริการด้านการท่องเที่ยว	2,814	54	472	433	199	122	48	215	59	114	132	966
องค์กรธุรกิจ สำนักงานภูมิภาค	2,282	214	81	239	114	115	359	286	72	68	9	725
กิจการอื่นๆ	29,012	1,116	5,924	5,245	2,641	1,353	861	1,316	1,846	806	334	7,570

หมายเหตุ : กิจการอื่นๆ หมายถึง ประเภทกิจการอื่น ๆ ที่มีจำนวนคนต่างด้าวทำงานในแต่ละตำแหน่งน้อยกว่าตำแหน่งงานใน 10 อันดับแรก

ตารางที่ 16 จำนวนคนต่างด้าวมาตรา 62 (ประเภทส่งเสริมการลงทุน) ที่ได้รับอนุญาตทำงานคงเหลือที่ราชอาณาจักร

จำแนกตามหมวดอาชีพและสัญชาติ

ข้อมูล ณ เดือน มกราคม 2564

หน่วยนับ : ตำแหน่ง

หมวดอาชีพ	รวม (ตำแหน่ง)	สัญชาติ										
		ญี่ปุ่น	จีน	อินเดีย	จีนไต้หวัน	เกาหลีใต้	ฟิลิปปินส์	ฝรั่งเศส	อังกฤษ	มาเลเซีย	เยอรมัน	สัญชาติอื่นๆ
<b>รวมทั้งสิ้น</b>	44,734	16,337	9,344	3,466	2,306	1,426	1,348	1,145	1,089	812	791	6,670
1 ผู้บัญญัติกฎหมาย ข้าราชการระดับอาวุโส, ผู้จัดการ	25,642	11,499	3,707	1,488	1,614	1,008	455	730	702	524	471	3,444
2 ผู้ประกอบวิชาชีพด้านต่าง ๆ	7,090	1,767	1,464	873	239	169	352	225	234	113	117	1,537
3 ช่างเทคนิคและผู้ปฏิบัติงานที่เกี่ยวข้อง	8,347	2,260	2,693	782	339	180	367	138	101	128	118	1,241
4 เสมียน เจ้าหน้าที่	1,190	434	222	48	36	24	114	29	17	16	54	196
5 พนักงานบริการ พนักงานขายในร้านค้าและตลาด	152	30	22	17	3	-	4	12	2	2	8	52
6 ผู้ปฏิบัติงานฝีมือด้านการเกษตรและประมง (แปรรูปขั้นพื้นฐาน)	9	-	1	2	-	-	-	-	-	-	-	6
7 ผู้ปฏิบัติงานโดยใช้ฝีมือในธุรกิจต่าง ๆ	685	99	296	158	25	20	17	5	7	10	5	43
8 ผู้ปฏิบัติงานในโรงงาน ผู้ควบคุมเครื่องจักรและผู้ปฏิบัติงานด้านการประกอบ	1,543	226	932	92	37	24	39	5	26	17	17	128
9 อาชีพงานพื้นฐาน	34	6	4	2	-	1	-	-	-	-	-	21
T ผู้ฝึกงาน	-	-	-	-	-	-	-	-	-	-	-	-
X ผู้ปฏิบัติงานซึ่งมีอาจจัดประเภทอาชีพได้	42	16	3	4	13	-	-	1	-	2	1	2

ตารางที่ 17 จำนวนคนต่างด้าวมาตรา 62 (ประเภทส่งเสริมการลงทุน) ที่ได้รับอนุญาตทำงานคงเหลือทั่วราชอาณาจักร

จำแนกตามประเภทอาชีพและสัญชาติ

ข้อมูล ณ เดือน มกราคม 2564

หน่วยนับ : ตำแหน่ง

ประเภทอาชีพ	รวม (ตำแหน่ง)	สัญชาติ										
		ญี่ปุ่น	จีน	อินเดีย	จีนไต้หวัน	เกาหลีใต้	ฟิลิปปินส์	ฝรั่งเศส	อังกฤษ	มาเลเซีย	เยอรมัน	สัญชาติอื่นๆ
รวมทั้งสิ้น	44,734	16,337	9,344	3,466	2,306	1,426	1,348	1,145	1,089	812	791	6,670
ผู้จัดการฝ่ายอื่นๆ	15,460	6,591	2,511	1,027	888	544	351	450	425	320	269	2,084
ช่างเทคนิคด้านต่างๆ	6,551	1,741	2,477	652	274	111	260	77	59	105	74	721
กรรมการผู้จัดการ ผู้บริหารระดับสูง	5,370	2,726	342	204	370	262	19	155	196	95	130	871
สถาปนิก วิศวกร	3,052	990	995	258	106	70	150	35	36	59	35	318
ผู้จัดการฝ่ายผลิตและผู้จัดการฝ่ายปฏิบัติการ	2,686	1,193	545	156	214	116	43	56	32	63	38	230
ผู้จัดการทั่วไป	2,032	944	303	97	134	83	41	68	46	44	31	241
ผู้ปฏิบัติงานด้านต่างๆ	1,721	513	206	118	61	66	104	59	37	21	42	494
ผู้ประกอบการวิชาชีพด้านธุรกิจ	1,639	520	232	97	86	63	80	76	54	19	32	380
ผู้ควบคุมเครื่องจักร	1,462	221	882	77	34	24	39	5	26	15	17	122
เจ้าหน้าที่ประจำสำนักงาน	558	151	191	38	31	15	30	10	8	9	7	68
อาชีพอื่นๆ	4,203	747	660	742	108	72	231	154	170	62	116	1,141

หมายเหตุ : อาชีพอื่นๆ หมายถึง ประเภทอาชีพอื่น ๆ ที่มีจำนวนคนต่างด้าวทำงานในแต่ละตำแหน่งน้อยกว่าตำแหน่งงานใน 10 อันดับแรก

ตารางที่ 18 จำนวนคนต่างด้าวมาตรา 62 (ประเภทส่งเสริมการลงทุน) ที่ได้รับอนุญาตทำงานคงเหลือทั่วราชอาณาจักร

จำแนกตามหมวดอุตสาหกรรมและสัญชาติ

ข้อมูล ณ เดือน มกราคม 2564

หน่วยนับ : ตำแหน่ง

หมวดอุตสาหกรรม	รวม (ตำแหน่ง)	สัญชาติ										
		ญี่ปุ่น	จีน	อินเดีย	จีนไต้หวัน	เกาหลีใต้	ฟิลิปปินส์	ฝรั่งเศส	อังกฤษ	มาเลเซีย	เยอรมัน	สัญชาติอื่นๆ
<b>รวมทั้งสิ้น</b>	44,734	16,337	9,344	3,466	2,306	1,426	1,348	1,145	1,089	812	791	6,670
A เกษตรกรรม การล่าสัตว์และการป่าไม้	161	25	55	13	2	2	4	8	1	4	2	45
B การประมง	5	-	-	1	1	-	-	-	-	-	-	3
C การทำเหมืองแร่และเหมืองหิน	504	120	104	25	25	11	4	11	23	27	4	150
D การผลิต	26,157	10,873	6,513	1,784	1,889	1,054	641	403	312	455	268	1,965
E การไฟฟ้า ก๊าซและการประปา	659	53	521	18	9	-	8	8	2	4	7	29
F การก่อสร้าง	392	72	114	30	-	8	21	5	15	14	15	98
G การขายส่ง การขายปลีก การซ่อมแซมยานยนต์ จักรยานยนต์ ฯ	4,274	1,648	923	318	133	114	185	109	74	65	107	598
H โรงแรมและภัตตาคาร	404	26	19	55	7	10	16	30	39	21	26	155
I การขนส่ง สถานที่เก็บสินค้าและการคมนาคม	2,046	391	393	231	46	55	91	45	57	37	42	658
J ดักกลางทางการเงิน	992	324	57	145	4	5	50	50	42	21	44	250
K บริการด้านอสังหาริมทรัพย์ การให้เช่าและบริการทางธุรกิจ	6,355	1,671	545	655	155	93	188	310	337	100	232	2,069
L บริหารราชการและป้องกันประเทศ รวมทั้งการประกันสังคมภาคบังคับ	230	160	2	19	2	7	5	7	2	3	2	21
M การศึกษา	75	-	1	2	-	4	5	5	47	1	-	10
N การบริการด้านสุขภาพและงานสังคมสงเคราะห์	98	5	11	10	-	2	16	1	16	1	1	35
O บริการชุมชน สังคมและบริการส่วนบุคคลอื่นๆ	2,202	842	78	158	26	58	112	150	120	54	39	565
P ลูกจ้างในครัวเรือนส่วนบุคคล	4	-	-	-	-	-	-	-	-	-	-	4
Q องค์การระหว่างประเทศและองค์กรต่างประเทศอื่นๆ และสมาชิก	85	70	4	-	2	3	1	1	-	-	-	4
Z กิจการ อื่นๆ	91	57	4	2	5	-	1	2	2	5	2	11

ตารางที่ 19 จำนวนคนต่างด้าวมาตรา 62 (ประเภทส่งเสริมการลงทุน) ที่ได้รับอนุญาตทำงานคงเหลือที่ราชอาณาจักร

จำแนกตามประเภทกิจการและสัญชาติ

ข้อมูล ณ เดือน มกราคม 2564

หน่วยนับ : ตำแหน่ง

ประเภทกิจการ	รวม (ตำแหน่ง)	สัญชาติ										
		ญี่ปุ่น	จีน	อินเดีย	จีนไต้หวัน	เกาหลีใต้	ฟิลิปปินส์	ฝรั่งเศส	อังกฤษ	มาเลเซีย	เยอรมัน	สัญชาติอื่นๆ
รวมทั้งสิ้น	44,734	16,337	9,344	3,466	2,306	1,426	1,348	1,145	1,089	812	791	6,670
การผลิตยานยนต์ รถพ่วงและรถกึ่งรถพ่วง	3,939	2,601	562	189	72	65	66	55	49	50	41	189
การผลิตเครื่องเรือน และผลิตภัณฑ์อื่นๆ	3,446	1,174	743	355	320	89	111	96	39	64	44	411
การผลิตผลิตภัณฑ์ยางและผลิตภัณฑ์พลาสติก	3,256	859	1,337	172	329	140	39	77	28	77	28	170
การขนส่งและการค้าเพื่อค่านายหน้า	2,892	1,010	552	251	99	84	174	86	52	45	76	463
การผลิตผลิตภัณฑ์ที่ทำจากโลหะประดิษฐ์	2,330	1,047	435	213	182	120	95	11	17	31	7	172
การผลิตอุปกรณ์และเครื่องมือวิทยุ โทรทัศน์	2,179	865	617	82	112	96	90	52	22	43	28	172
การผลิตเครื่องจักรที่ใช้พลังงานไฟฟ้า	1,958	721	559	28	173	277	48	17	6	33	13	83
การผลิตผลิตภัณฑ์อาหารและเครื่องดื่ม	1,523	624	315	62	190	17	50	23	23	27	9	183
การผลิตเคมีภัณฑ์และผลิตภัณฑ์เคมี	1,433	490	447	207	84	37	8	4	19	24	26	87
การผลิตเครื่องจักรและอุปกรณ์	1,318	733	209	83	53	52	19	6	16	21	35	91
กิจการอื่นๆ	20,460	6,213	3,568	1,824	692	449	648	718	818	397	484	4,649

หมายเหตุ : กิจการอื่นๆ หมายถึง ประเภทกิจการอื่น ๆ ที่มีจำนวนคนต่างด้าวทำงานในแต่ละตำแหน่งน้อยกว่าตำแหน่งงานใน 10 อันดับแรก



ตารางที่ 21 จำนวนคนต่างด้าวมาตรา 63/1 (ประเภทชนกลุ่มน้อย) ที่ได้รับอนุญาตทำงานคงเหลือทั่วราชอาณาจักร

จำแนกตามประเภทอาชีพและสัญชาติ

ข้อมูล ณ เดือน มกราคม 2564

หน่วยนับ : ตำแหน่ง

ประเภทอาชีพ	รวม (ตำแหน่ง)	สัญชาติ										
		ไทยใหญ่	เมียนมา	กระเหรี่ยง	มอญ	ลัวะ	ไทลื้อ	จีน	ลาหู่	ผู้พลัดถิ่นสัญชาติ เมียนมา	ปะหล่อง	สัญชาติอื่นๆ
รวมทั้งสิ้น	66,729	16,886	3,607	3,238	1,522	1,345	1,278	752	315	290	195	37,301
งานกรรมกร	51,037	14,051	2,297	2,552	858	637	754	379	172	208	170	28,959
งานทำสวนผักและผลไม้	2,995	364	524	255	378	630	27	6	51	12	7	741
งานช่างปูน	1,155	490	33	3	1	-	10	2	3	2	1	610
งานช่างทาสี	267	97	5	3	1	-	18	3	-	1	-	139
งานขายอาหารหรือเครื่องดื่ม	223	49	11	16	6	2	5	-	-	1	-	133
งานผลิตอาหารหรือเครื่องดื่ม	192	10	77	15	16	-	-	1	-	-	-	73
งานซักรีดเสื้อผ้า	147	36	9	4	-	3	17	5	2	-	-	71
งานช่างตัดเย็บเสื้อผ้า	120	32	9	1	1	1	3	2	-	-	-	71
งานช่างไม้ก่อสร้างอาคาร	55	14	3	1	-	-	1	1	-	-	-	35
งานช่างเย็บผ้า	3	1	-	-	-	-	-	-	-	-	-	2
อาชีพอื่นๆ	10,535	1,742	639	388	261	72	443	353	87	66	17	6,467

หมายเหตุ : อาชีพอื่นๆ หมายถึง ประเภทอาชีพอื่นๆที่มีจำนวนคนต่างด้าวทำงานในแต่ละตำแหน่งน้อยกว่าตำแหน่งงานใน 10 อันดับแรก



ตารางที่ 23 จำนวนคนต่างด้าวมาตรา 63/1 (ประเภทชนกลุ่มน้อย) ที่ได้รับอนุญาตทำงานคงเหลือทั่วราชอาณาจักร

จำแนกตามประเภทกิจการและสัญชาติ

ข้อมูล ณ เดือน มกราคม 2564

หน่วยนับ : ตำแหน่ง

ประเภทกิจการ	รวม (ตำแหน่ง)	สัญชาติ										
		ไทยใหญ่	เมียนมา	กระเหรี่ยง	มอญ	ลั้ว	ไทลื้อ	จีน	ลาหู่	ผู้พลัดถิ่นสัญชาติ เมียนมา	ปะหล่อง	สัญชาติอื่นๆ
รวมทั้งสิ้น	66,729	16,886	3,607	3,238	1,522	1,345	1,278	752	315	290	195	37,301
งานก่อสร้างอาคารทั่วไป	18,890	6,637	660	305	187	29	349	58	37	31	21	10,576
ลูกจ้างในครัวเรือนส่วนบุคคล	3,824	843	197	160	61	53	128	70	31	20	4	2,257
ภัตตาคารร้านอาหารและเครื่องดื่ม	3,719	732	163	151	41	15	70	50	21	12	8	2,456
การทำสวนผลไม้	3,370	1,277	188	69	14	49	27	6	22	3	33	1,682
การบริการทางการเกษตร	2,001	312	383	176	242	4	11	5	5	2	10	851
การทำสวนผัก สวนแตง	1,488	168	60	38	12	505	26		11	5	6	657
สถานที่ขายอาหารและเครื่องดื่มอื่นๆ	1,366	266	63	72	34	7	19	38	7	9	6	845
การทำสวนไม้ดอก ไม้ประดับ	1,207	161	37	16	6	255	12		7	5	1	707
สถานที่อยู่อาศัยอื่นๆ	1,206	358	50	22	5	2	32	15	4	1	1	716
การเลี้ยงสุกร	789	277	46	117	53		3		1	1		291
กิจการอื่นๆ	28,869	5,855	1,760	2,112	867	426	601	510	169	201	105	16,263

หมายเหตุ : กิจการอื่นๆ หมายถึง ประเภทกิจการอื่นๆที่มีจำนวนคนต่างด้าวทำงานในแต่ละตำแหน่งน้อยกว่าตำแหน่งงานใน 10 อันดับแรก

ตารางที่ 24 จำนวนคนต่างด้าวมาตรา 59 พิสูจน์สัญชาติคงเหลือ (เมียนมา ลาว กัมพูชา) คงเหลือทั่วราชอาณาจักร

จำแนกตามประเภทกิจการ 25 กิจการ ข้อมูล ณ เดือน มกราคม 2564

หน่วยนับ : คน / ตำแหน่ง

ลำดับที่	ประเภทกิจการ	นายจ้าง	รวมทั้งสิ้น	เมียนมา			ลาว			กัมพูชา			เวียดนาม		
				รวม	ชาย	หญิง	รวม	ชาย	หญิง	รวม	ชาย	หญิง	รวม	ชาย	หญิง
1	กิจการประมง	9	10	6	5	1	1	1	-	3	3	-	-	-	-
2	กิจการเกษตรและปศุสัตว์	27	35	25	13	12	3	1	2	7	2	5	-	-	-
3	กิจการก่อสร้าง	42	44	41	25	16	-	-	-	3	2	1	-	-	-
4	กิจการต่อเนื่องประมงทะเล	8	11	11	9	2	-	-	-	-	-	-	-	-	-
5	กิจการต่อเนื่องการเกษตร	25	28	27	14	13	-	-	-	1	1	-	-	-	-
6	กิจการต่อเนื่องปศุสัตว์	2	4	3	-	3	1	-	1	-	-	-	-	-	-
7	กิจการรีไซเคิล วัสดุของเก่า คัดแยกขยะ	3	3	2	1	1	-	-	-	1	1	-	-	-	-
8	กิจการเหมืองแร่และเหมืองหิน	1	1	1	-	1	-	-	-	-	-	-	-	-	-
9	กิจการผลิตหรือจำหน่ายผลิตภัณฑ์เกี่ยวกับโลหะ	10	24	23	6	17	1	-	1	-	-	-	-	-	-
10	กิจการผลิตหรือจำหน่ายอาหารและเครื่องดื่ม	19	21	13	7	6	6	-	6	2	-	2	-	-	-
11	กิจการผลิตหรือจำหน่ายผลิตภัณฑ์จากดิน	-	-	-	-	-	-	-	-	-	-	-	-	-	-
12	กิจการผลิตหรือจำหน่ายวัสดุก่อสร้าง	5	5	5	3	2	-	-	-	-	-	-	-	-	-
13	กิจการแปรรูปหิน	1	1	1	1	-	-	-	-	-	-	-	-	-	-
14	กิจการผลิตหรือจำหน่ายเสื้อผ้าสำเร็จรูป ฯ	22	27	26	6	20	-	-	-	1	-	1	-	-	-
15	กิจการผลิตหรือจำหน่ายผลิตภัณฑ์พลาสติก ฯ	10	10	8	5	3	-	-	-	2	1	1	-	-	-
16	กิจการผลิตหรือจำหน่ายผลิตภัณฑ์กระดาษ	3	3	3	1	2	-	-	-	-	-	-	-	-	-
17	กิจการผลิตหรือจำหน่ายผลิตภัณฑ์อิเล็กทรอนิกส์ ฯ	4	5	4	4	-	1	1	-	-	-	-	-	-	-
18	กิจการขนถ่ายสินค้าทางบก น้ำ คลังสินค้า	1	1	1	1	-	-	-	-	-	-	-	-	-	-
19	กิจการค้าส่ง ค้าปลีก แผงลอยในตลาด ฯ	13	14	12	9	3	2	-	2	-	-	-	-	-	-
20	กิจการตู้ซอมรด ล้าง อัดขีด	1	2	2	1	1	-	-	-	-	-	-	-	-	-
21	กิจการสถานีบริการน้ำมัน แก๊ส เชื้อเพลิง	-	-	-	-	-	-	-	-	-	-	-	-	-	-
22	กิจการสถานศึกษา มูลนิธิ สมาคม สถานพยาบาล	1	1	1	-	1	-	-	-	-	-	-	-	-	-
23	กิจการให้บริการต่างๆ ยกเว้นกิจการรับเหมามาฯ	34	40	33	21	12	4	-	4	3	2	1	-	-	-
24	กิจการแปรรูปสัตว์น้ำ	6	10	10	3	7	-	-	-	-	-	-	-	-	-
25	งานบ้าน	10	10	8	3	5	2	1	1	-	-	-	-	-	-
<b>รวมทั้งสิ้น</b>		<b>257</b>	<b>310</b>	<b>266</b>	<b>138</b>	<b>128</b>	<b>21</b>	<b>4</b>	<b>17</b>	<b>23</b>	<b>12</b>	<b>11</b>	<b>-</b>	<b>-</b>	<b>-</b>

ที่มา : ระบบสารสนเทศแรงงานต่างด้าว

ศูนย์เทคโนโลยีสารสนเทศและการสื่อสาร

วันที่ 28 มกราคม 2564 เวลา 17:36 น.

ตารางที่ 25 จำนวนคนต่างด้าวมาตรา 59 พิสูจน์สัญชาติเดิม (เมียนมา ลาว กัมพูชา เวียดนาม) คงเหลือที่วราษานาจักร  
 จำแนกตามหมวดอุตสาหกรรม และประเภทกิจการ ข้อมูล ณ เดือน มกราคม 2564

หน่วยนับ : คน / ตำแหน่ง

ประเภทกิจการ	นายจ้าง	รวมทั้งสิ้น	เมียนมา			ลาว			กัมพูชา			เวียดนาม		
			รวม	ชาย	หญิง	รวม	ชาย	หญิง	รวม	ชาย	หญิง	รวม	ชาย	หญิง
<b>รวม</b>	257	310	266	138	128	21	4	17	23	12	11	-	-	-
<b>A เกษตรกรรม การล่าสัตว์และการป่าไม้</b>	27	35	25	13	12	3	1	2	7	2	5	-	-	-
กิจการเกษตรและปศุสัตว์	27	35	25	13	12	3	1	2	7	2	5	-	-	-
<b>B การประมง</b>	9	10	6	5	1	1	1	-	3	3	-	-	-	-
กิจการประมง	9	10	6	5	1	1	1	-	3	3	-	-	-	-
<b>C การทำเหมืองแร่และเหมืองหิน</b>	1	1	1	-	1	-	-	-	-	-	-	-	-	-
กิจการเหมืองแร่และเหมืองหิน	1	1	1	-	1	-	-	-	-	-	-	-	-	-
<b>D การผลิต</b>	89	107	100	47	53	2	1	1	5	3	2	-	-	-
กิจการต่อเนื่องประเภทเกษตร	8	11	11	9	2	-	-	-	-	-	-	-	-	-
กิจการต่อเนื่องการเกษตร	25	28	27	14	13	-	-	-	1	1	-	-	-	-
กิจการต่อเนื่องปศุสัตว์	2	4	3	-	3	1	-	1	-	-	-	-	-	-
กิจการแปรรูปสัตว์น้ำ	6	10	10	3	7	-	-	-	-	-	-	-	-	-
กิจการรีไซเคิล	3	3	2	1	1	-	-	-	1	1	-	-	-	-
กิจการผลิตหรือจำหน่ายผลิตภัณฑ์จากดิน	-	-	-	-	-	-	-	-	-	-	-	-	-	-
กิจการผลิตหรือจำหน่ายวัสดุก่อสร้าง	5	5	5	3	2	-	-	-	-	-	-	-	-	-
กิจการแปรรูปหิน	1	1	1	1	-	-	-	-	-	-	-	-	-	-
กิจการผลิตหรือจำหน่ายเสื้อผ้าสำเร็จรูป ฯ	22	27	26	6	20	-	-	-	1	-	1	-	-	-
กิจการผลิตหรือจำหน่ายผลิตภัณฑ์พลาสติก ฯ	10	10	8	5	3	-	-	-	2	1	1	-	-	-
กิจการผลิตหรือจำหน่ายผลิตภัณฑ์กระดาษ	3	3	3	1	2	-	-	-	-	-	-	-	-	-
กิจการผลิตหรือจำหน่ายผลิตภัณฑ์อิเล็กทรอนิกส์ ฯ	4	5	4	4	-	1	1	-	-	-	-	-	-	-
<b>F การก่อสร้าง</b>	42	44	41	25	16	-	-	-	3	2	1	-	-	-
กิจการก่อสร้าง	42	44	41	25	16	-	-	-	3	2	1	-	-	-
<b>G การขายส่ง การขายปลีก การซ่อมแซมยานยนต์ จักรยานยนต์</b>	42	59	48	22	26	9	-	9	2	-	2	-	-	-
กิจการผลิตหรือจำหน่ายผลิตภัณฑ์เกี่ยวกับโลหะ	10	24	23	6	17	1	-	1	-	-	-	-	-	-
กิจการผลิตหรือจำหน่ายอาหารและเครื่องดื่ม	19	21	13	7	6	6	-	6	2	-	2	-	-	-
กิจการค้าส่ง ค้าปลีก แผงลอยในตลาด ฯ	13	14	12	9	3	2	-	2	-	-	-	-	-	-
<b>I การขนส่ง สถานีเก็บสินค้าและการคมนาคม</b>	1	1	1	1	-	-	-	-	-	-	-	-	-	-
กิจการขนถ่ายสินค้าทางบก น้ำ คลังสินค้า	1	1	1	1	-	-	-	-	-	-	-	-	-	-
<b>K บริการด้านอสังหาริมทรัพย์ การให้เช่าและบริการทางธุรกิจ</b>	1	2	2	1	1	-	-	-	-	-	-	-	-	-
กิจการเช่าซื้อรถ ห้าง ฮัตชีซ	1	2	2	1	1	-	-	-	-	-	-	-	-	-
กิจการสถานีบริการน้ำมัน แก๊ส เชื้อเพลิง	-	-	-	-	-	-	-	-	-	-	-	-	-	-
<b>N การบริการด้านสุขภาพและงานสังคมสงเคราะห์</b>	1	1	1	-	1	-	-	-	-	-	-	-	-	-
กิจการสถานศึกษา มูลนิธิ สมาคม สถานพยาบาล	1	1	1	-	1	-	-	-	-	-	-	-	-	-
<b>O บริการชุมชน สังคมและบริการส่วนบุคคลอื่นๆ</b>	34	40	33	21	12	4	-	4	3	2	1	-	-	-
กิจการให้บริการต่างๆ ยกเว้นกิจการรับเหมาฯ	34	40	33	21	12	4	-	4	3	2	1	-	-	-
<b>P ลูกจ้างในครัวเรือนส่วนบุคคล</b>	10	10	8	3	5	2	1	1	-	-	-	-	-	-
งานบ้าน	10	10	8	3	5	2	1	1	-	-	-	-	-	-

ที่มา : ระบบสารสนเทศแรงงานต่างด้าว  
 ศูนย์เทคโนโลยีสารสนเทศและการสื่อสาร  
 วันที่ 28 มกราคม 2564 เวลา 17:36 น.

ตารางที่ 26 จำนวนคนต่างด้าวมาตรา 59 นำเข้าตาม MOU (เมียนมา ลาว กัมพูชา เวียดนาม) คงเหลือที่ราชอาณาจักร

จำแนกตามประเภทกิจการ 25 กิจการ ข้อมูล ณ เดือน มกราคม 2564

หน่วยนับ : คน / ตำแหน่ง

ลำดับที่	ประเภทกิจการ	นายจ้าง	รวมทั้งสิ้น	เมียนมา			ลาว			กัมพูชา			เวียดนาม		
				รวม	ชาย	หญิง	รวม	ชาย	หญิง	รวม	ชาย	หญิง	รวม	ชาย	หญิง
1	กิจการประมง	1,436	6,788	834	798	36	1,125	818	307	4,824	4,733	91	5	5	-
2	กิจการเกษตรและปศุสัตว์	11,481	39,238	10,437	6,019	4,418	16,240	9,186	7,054	12,559	6,894	5,665	2	2	-
3	กิจการก่อสร้าง	14,865	157,313	74,049	61,165	12,884	11,446	7,051	4,395	71,693	40,656	31,037	125	73	52
4	กิจการต่อเนื่องประมงทะเล	553	10,460	8,608	3,490	5,118	176	90	86	1,676	739	937	-	-	-
5	กิจการต่อเนื่องการเกษตร	6,568	125,041	78,813	41,575	37,238	9,873	5,273	4,600	36,321	19,417	16,904	34	18	16
6	กิจการต่อเนื่องปศุสัตว์	1,304	30,050	18,507	9,403	9,104	2,900	1,549	1,351	8,630	4,680	3,950	13	3	10
7	กิจการรีไซเคิล วัสดุของเก่า คัดแยกขยะ	1,591	8,890	4,716	3,282	1,434	1,349	803	546	2,825	1,592	1,233	-	-	-
8	กิจการเหมืองแร่และเหมืองหิน	87	469	315	236	79	73	54	19	81	60	21	-	-	-
9	กิจการผลิตหรือจำหน่ายผลิตภัณฑ์เกี่ยวกับโลหะ	3,954	30,458	17,907	13,917	3,990	5,531	3,637	1,894	7,010	4,413	2,597	10	8	2
10	กิจการผลิตหรือจำหน่ายอาหารและเครื่องดื่ม	19,291	66,867	17,278	10,535	6,743	36,888	14,593	22,295	12,697	5,960	6,737	4	2	2
11	กิจการผลิตหรือจำหน่ายผลิตภัณฑ์จากดิน	133	943	587	388	199	180	105	75	175	95	80	1	-	1
12	กิจการผลิตหรือจำหน่ายวัสดุก่อสร้าง	1,905	11,716	6,475	5,467	1,008	2,261	1,448	813	2,980	1,787	1,193	-	-	-
13	กิจการแปรรูปหิน	90	942	596	360	236	92	54	38	253	159	94	1	1	-
14	กิจการผลิตหรือจำหน่ายเสื้อผ้าสำเร็จรูป ฯ	5,331	48,039	34,316	13,300	21,016	8,508	3,482	5,026	5,205	2,429	2,776	10	5	5
15	กิจการผลิตหรือจำหน่ายผลิตภัณฑ์พลาสติก ฯ	3,155	50,243	35,408	20,845	14,563	5,219	2,737	2,482	9,607	5,082	4,525	9	6	3
16	กิจการผลิตหรือจำหน่ายผลิตภัณฑ์กระดาษ	830	5,692	3,727	2,642	1,085	922	493	429	1,043	588	455	-	-	-
17	กิจการผลิตหรือจำหน่ายผลิตภัณฑ์อิเล็กทรอนิกส์ ฯ	1,748	23,315	14,114	7,265	6,849	2,169	1,249	920	7,027	4,080	2,947	5	3	2
18	กิจการขนถ่ายสินค้าทางบก น้ำ คลังสินค้า	673	4,801	2,438	2,127	311	565	405	160	1,796	1,194	602	2	1	1
19	กิจการค้าส่ง ค้าปลีก แผงลอยในตลาด ฯ	8,602	20,345	5,888	3,591	2,297	7,811	3,809	4,002	6,645	3,476	3,169	1	1	-
20	กิจการซ่อมรถ ล้าง อัดฉีด	1,106	3,859	1,128	834	294	2,126	1,390	736	605	373	232	-	-	-
21	กิจการสถานีบริการน้ำมัน แก๊ส เชื้อเพลิง	1,032	4,683	1,293	833	460	2,785	1,617	1,168	605	340	265	-	-	-
22	กิจการสถานศึกษา มูลนิธิ สมาคม สถานพยาบาล	347	963	313	132	181	435	106	329	215	93	122	-	-	-
23	กิจการให้บริการต่างๆ ยกเว้นกิจการรับเหมาฯ	14,025	72,416	34,401	20,482	13,919	18,184	8,141	10,043	19,819	10,918	8,901	12	5	7
24	กิจการแปรรูปสัตว์น้ำ	614	36,620	35,352	12,209	23,143	328	157	171	933	438	495	7	4	3
25	งานบ้าน	19,353	22,502	3,359	527	2,832	16,520	1,826	14,694	2,621	581	2,040	2	-	2
<b>รวมทั้งสิ้น</b>		<b>120,074</b>	<b>782,653</b>	<b>410,859</b>	<b>241,422</b>	<b>169,437</b>	<b>153,706</b>	<b>70,073</b>	<b>83,633</b>	<b>217,845</b>	<b>120,777</b>	<b>97,068</b>	<b>243</b>	<b>137</b>	<b>106</b>

ที่มา : ระบบสารสนเทศแรงงานต่างด้าว

ศูนย์เทคโนโลยีสารสนเทศและการสื่อสาร

วันที่ 28 มกราคม 2564 เวลา 17:36 น.

ตารางที่ 27 จำนวนคนต่างด้าวมาตรา 59 นำเข้าตาม MOU (เมียนมา ลาว กัมพูชา เวียดนาม) คงเหลือที่ราชอาณาจักร  
 จำแนกตามหมวดอุตสาหกรรม และประเภทกิจการ ข้อมูล ณ เดือน มกราคม 2564

หน่วยนับ : คน / ตำแหน่ง

ประเภทกิจการ	นายจ้าง	รวมทั้งสิ้น	เมียนมา			ลาว			กัมพูชา			เวียดนาม		
			รวม	ชาย	หญิง	รวม	ชาย	หญิง	รวม	ชาย	หญิง	รวม	ชาย	หญิง
<b>รวม</b>	120,074	782,653	410,859	241,422	169,437	153,706	70,073	83,633	217,845	120,777	97,068	243	137	106
<b>A เกษตรกรรม การล่าสัตว์และการป่าไม้</b>	11,481	39,238	10,437	6,019	4,418	16,240	9,186	7,054	12,559	6,894	5,665	2	2	-
กิจการเกษตรและปศุสัตว์	11,481	39,238	10,437	6,019	4,418	16,240	9,186	7,054	12,559	6,894	5,665	2	2	-
<b>B การประมง</b>	1,436	6,788	834	798	36	1,125	818	307	4,824	4,733	91	5	5	-
กิจการประมง	1,436	6,788	834	798	36	1,125	818	307	4,824	4,733	91	5	5	-
<b>C การทำเหมืองแร่และเหมืองหิน</b>	87	469	315	236	79	73	54	19	81	60	21	-	-	-
กิจการเหมืองแร่และเหมืองหิน	87	469	315	236	79	73	54	19	81	60	21	-	-	-
<b>D การผลิต</b>	23,822	351,951	241,219	120,226	120,993	33,977	17,440	16,537	76,675	41,086	35,589	80	40	40
กิจการต่อเนื่องประเภททะเล	553	10,460	8,608	3,490	5,118	176	90	86	1,676	739	937	-	-	-
กิจการต่อเนื่องประเภท	6,568	125,041	78,813	41,575	37,238	9,873	5,273	4,600	36,321	19,417	16,904	34	18	16
กิจการต่อเนื่องปศุสัตว์	1,304	30,050	18,507	9,403	9,104	2,900	1,549	1,351	8,630	4,680	3,950	13	3	10
กิจการแปรรูปสัตว์น้ำ	614	36,620	35,352	12,209	23,143	328	157	171	933	438	495	7	4	3
กิจการรีไซเคิล	1,591	8,890	4,716	3,282	1,434	1,349	803	546	2,825	1,592	1,233	-	-	-
กิจการผลิตหรือจำหน่ายผลิตภัณฑ์จากดิน	133	943	587	388	199	180	105	75	175	95	80	1	-	1
กิจการผลิตหรือจำหน่ายวัสดุก่อสร้าง	1,905	11,716	6,475	5,467	1,008	2,261	1,448	813	2,980	1,787	1,193	-	-	-
กิจการแปรรูปหิน	90	942	596	360	236	92	54	38	253	159	94	1	1	-
กิจการผลิตหรือจำหน่ายเสื้อผ้าสำเร็จรูป ฯ	5,331	48,039	34,316	13,300	21,016	8,508	3,482	5,026	5,205	2,429	2,776	10	5	5
กิจการผลิตหรือจำหน่ายผลิตภัณฑ์พลาสติก ฯ	3,155	50,243	35,408	20,845	14,563	5,219	2,737	2,482	9,607	5,082	4,525	9	6	3
กิจการผลิตหรือจำหน่ายผลิตภัณฑ์กระดาษ	830	5,692	3,727	2,642	1,085	922	493	429	1,043	588	455	-	-	-
กิจการผลิตหรือจำหน่ายผลิตภัณฑ์อิเล็กทรอนิกส์ ฯ	1,748	23,315	14,114	7,265	6,849	2,169	1,249	920	7,027	4,080	2,947	5	3	2
<b>F การก่อสร้าง</b>	14,865	157,313	74,049	61,165	12,884	11,446	7,051	4,395	71,693	40,656	31,037	125	73	52
กิจการก่อสร้าง	14,865	157,313	74,049	61,165	12,884	11,446	7,051	4,395	71,693	40,656	31,037	125	73	52
<b>G การขายส่ง การขายปลีก การซ่อมแซมยานยนต์ จักรยานยนต์</b>	31,847	117,670	41,073	28,043	13,030	50,230	22,039	28,191	26,352	13,849	12,503	15	11	4
กิจการผลิตหรือจำหน่ายผลิตภัณฑ์เกี่ยวกับโลหะ	3,954	30,458	17,907	13,917	3,990	5,531	3,637	1,894	7,010	4,413	2,597	10	8	2
กิจการผลิตหรือจำหน่ายอาหารและเครื่องดื่ม	19,291	66,867	17,278	10,535	6,743	36,888	14,593	22,295	12,697	5,960	6,737	4	2	2
กิจการค้าส่ง ค้าปลีก แผงลอยในตลาด ฯ	8,602	20,345	5,888	3,591	2,297	7,811	3,809	4,002	6,645	3,476	3,169	1	1	-
<b>I การขนส่ง สถานที่เก็บสินค้าและการคมนาคม</b>	673	4,801	2,438	2,127	311	565	405	160	1,796	1,194	602	2	1	1
กิจการขนถ่ายสินค้าทางบก น้ำ คลังสินค้า	673	4,801	2,438	2,127	311	565	405	160	1,796	1,194	602	2	1	1
<b>K บริการด้านอสังหาริมทรัพย์ การให้เช่าและบริการทางธุรกิจ</b>	2,138	8,542	2,421	1,667	754	4,911	3,007	1,904	1,210	713	497	-	-	-
กิจการซ่อมรถ ล้าง ซัดฉีด	1,106	3,859	1,128	834	294	2,126	1,390	736	605	373	232	-	-	-
กิจการสถานบริการน้ำมัน แก๊ส เชื้อเพลิง	1,032	4,683	1,293	833	460	2,785	1,617	1,168	605	340	265	-	-	-
<b>N การบริการด้านสุขภาพและงานสังคมสงเคราะห์</b>	347	963	313	132	181	435	106	329	215	93	122	-	-	-
กิจการสถานศึกษา มูลนิธิ สมาคม สถานพยาบาล	347	963	313	132	181	435	106	329	215	93	122	-	-	-
<b>O บริการชุมชน สังคมและบริการส่วนบุคคลอื่นๆ</b>	14,025	72,416	34,401	20,482	13,919	18,184	8,141	10,043	19,819	10,918	8,901	12	5	7
กิจการให้บริการต่างๆ ยกเว้นกิจการรับเหมาก่อ	14,025	72,416	34,401	20,482	13,919	18,184	8,141	10,043	19,819	10,918	8,901	12	5	7
<b>P ลูกจ้างในครัวเรือนส่วนบุคคล</b>	19,353	22,502	3,359	527	2,832	16,520	1,826	14,694	2,621	581	2,040	2	-	2
งานบ้าน	19,353	22,502	3,359	527	2,832	16,520	1,826	14,694	2,621	581	2,040	2	-	2

ที่มา : ระบบสารสนเทศแรงงานต่างด้าว  
 ศูนย์เทคโนโลยีสารสนเทศและการสื่อสาร  
 วันที่ 28 มกราคม 2564 เวลา 17:36 น.

ตารางที่ 28 จำนวนคนต่างด้าวมาตรา 59 นำเข้าตาม มติครม. 20 สิงหาคม 2562 (เมียนมา ลาว กัมพูชา) คงเหลือทั่วราชอาณาจักร

จำแนกตามประเภทกิจการ 25 กิจการ ข้อมูล ณ เดือน มกราคม 2564

หน่วยนับ : คน / ตำแหน่ง

ลำดับที่	ประเภทกิจการ	นายจ้าง	รวมทั้งสิ้น	เมียนมา			ลาว			กัมพูชา		
				รวม	ชาย	หญิง	รวม	ชาย	หญิง	รวม	ชาย	หญิง
1	กิจการประมง	3,127	28,920	22,607	21,393	1,214	609	566	43	5,704	5,310	394
2	กิจการเกษตรและปศุสัตว์	41,178	136,154	111,782	62,394	49,388	7,576	3,969	3,607	16,796	8,926	7,870
3	กิจการก่อสร้าง	22,268	176,503	119,448	73,647	45,801	2,527	1,424	1,103	54,528	31,090	23,438
4	กิจการต่อเนื่องประมงทะเล	1,359	14,979	13,427	6,845	6,582	125	56	69	1,427	771	656
5	กิจการต่อเนื่องการเกษตร	8,222	68,930	61,568	36,838	24,730	1,405	757	648	5,957	3,181	2,776
6	กิจการต่อเนื่องปศุสัตว์	1,339	10,486	8,674	5,108	3,566	352	178	174	1,460	792	668
7	กิจการรีไซเคิล วัสดุของเก่า คัดแยกขยะ	2,483	12,403	9,485	5,896	3,589	322	181	141	2,596	1,395	1,201
8	กิจการเหมืองแร่และเหมืองหิน	140	816	771	504	267	13	13	-	32	24	8
9	กิจการผลิตหรือจำหน่ายผลิตภัณฑ์เกี่ยวกับโลหะ	4,635	33,487	29,512	20,888	8,624	1,212	720	492	2,763	1,711	1,052
10	กิจการผลิตหรือจำหน่ายอาหารและเครื่องดื่ม	25,078	83,880	67,932	33,792	34,140	5,681	1,909	3,772	10,267	4,457	5,810
11	กิจการผลิตหรือจำหน่ายผลิตภัณฑ์จากดิน	440	2,797	2,622	1,587	1,035	45	24	21	130	68	62
12	กิจการผลิตหรือจำหน่ายวัสดุก่อสร้าง	3,193	14,933	13,004	8,833	4,171	437	265	172	1,492	900	592
13	กิจการแปรรูปหิน	282	1,595	1,268	779	489	68	35	33	259	151	108
14	กิจการผลิตหรือจำหน่ายเสื้อผ้าสำเร็จรูป ฯ	6,645	47,084	41,927	19,888	22,039	2,293	894	1,399	2,864	1,297	1,567
15	กิจการผลิตหรือจำหน่ายผลิตภัณฑ์พลาสติก ฯ	3,026	32,976	30,348	17,656	12,692	894	442	452	1,734	942	792
16	กิจการผลิตหรือจำหน่ายผลิตภัณฑ์กระดาษ	876	7,163	6,611	4,259	2,352	261	117	144	291	163	128
17	กิจการผลิตหรือจำหน่ายผลิตภัณฑ์อิเล็กทรอนิกส์ ฯ	1,950	14,947	13,514	8,881	4,633	348	197	151	1,085	636	449
18	กิจการขนถ่ายสินค้าทางบก น้ำ คลังสินค้า	1,137	7,341	5,058	4,008	1,050	130	86	44	2,153	1,346	807
19	กิจการค้าส่ง ค้าปลีก แผงลอยในตลาด ฯ	19,852	53,732	39,912	22,770	17,142	2,762	1,214	1,548	11,058	5,815	5,243
20	กิจการซ่อมรถ ล้าง อัดฉีด	2,538	7,474	6,017	4,396	1,621	479	310	169	978	637	341
21	กิจการสถานีบริการน้ำมัน แก๊ส เชื้อเพลิง	1,180	5,099	4,112	2,613	1,499	381	226	155	606	328	278
22	กิจการสถานศึกษา มูลนิธิ สมาคม สถานพยาบาล	637	2,290	2,051	763	1,288	50	23	27	189	95	94
23	กิจการให้บริการต่างๆ ยกเว้นกิจการรับเหมาฯ	23,821	91,383	76,138	41,553	34,585	2,936	1,278	1,658	12,309	6,485	5,824
24	กิจการแปรรูปสัตว์น้ำ	1,256	23,037	21,831	9,350	12,481	109	35	74	1,097	517	580
25	งานบ้าน	51,898	70,700	59,775	10,934	48,841	6,226	676	5,550	4,699	1,147	3,552
<b>รวมทั้งสิ้น</b>		<b>228,560</b>	<b>949,109</b>	<b>769,394</b>	<b>425,575</b>	<b>343,819</b>	<b>37,241</b>	<b>15,595</b>	<b>21,646</b>	<b>142,474</b>	<b>78,184</b>	<b>64,290</b>

ที่มา : ระบบสารสนเทศแรงงานต่างด้าว

ศูนย์เทคโนโลยีสารสนเทศและการสื่อสาร

วันที่ 28 มกราคม 2564 เวลา 17:36 น.

ตารางที่ 29 จำนวนคนต่างด้าวมาตรา 59 นำเข้าตาม มติครม. 20 สิงหาคม 2562 (เมียนมา ลาว กัมพูชา) คงเหลือที่ราชอาณาจักร

จำแนกตามหมวดอุตสาหกรรม และประเภทกิจการ ข้อมูล ณ เดือน มกราคม 2564

หน่วยนับ : คน / ตำแหน่ง

ประเภทกิจการ	นายจ้าง	รวมทั้งสิ้น	เมียนมา			ลาว			กัมพูชา		
			รวม	ชาย	หญิง	รวม	ชาย	หญิง	รวม	ชาย	หญิง
<b>รวม</b>	228,560	949,109	769,394	425,575	343,819	37,241	15,595	21,646	142,474	78,184	64,290
<b>A เกษตรกรรม การล่าสัตว์และการป่าไม้</b>	41,178	136,154	111,782	62,394	49,388	7,576	3,969	3,607	16,796	8,926	7,870
กิจการเกษตรและปศุสัตว์	41,178	136,154	111,782	62,394	49,388	7,576	3,969	3,607	16,796	8,926	7,870
<b>B การประมง</b>	3,127	28,920	22,607	21,393	1,214	609	566	43	5,704	5,310	394
กิจการประมง	3,127	28,920	22,607	21,393	1,214	609	566	43	5,704	5,310	394
<b>C การทำเหมืองแร่และเหมืองหิน</b>	140	816	771	504	267	13	13	-	32	24	8
กิจการเหมืองแร่และเหมืองหิน	140	816	771	504	267	13	13	-	32	24	8
<b>D การผลิต</b>	31,071	251,330	224,279	125,920	98,359	6,659	3,181	3,478	20,392	10,813	9,579
กิจการต่อเนื่องประเภททะเล	1,359	14,979	13,427	6,845	6,582	125	56	69	1,427	771	656
กิจการต่อเนื่องการเกษตร	8,222	68,930	61,568	36,838	24,730	1,405	757	648	5,957	3,181	2,776
กิจการต่อเนื่องปศุสัตว์	1,339	10,486	8,674	5,108	3,566	352	178	174	1,460	792	668
กิจการแปรรูปสัตว์น้ำ	1,256	23,037	21,831	9,350	12,481	109	35	74	1,097	517	580
กิจการรีไซเคิล	2,483	12,403	9,485	5,896	3,589	322	181	141	2,596	1,395	1,201
กิจการผลิตหรือจำหน่ายผลิตภัณฑ์จากดิน	440	2,797	2,622	1,587	1,035	45	24	21	130	68	62
กิจการผลิตหรือจำหน่ายวัสดุก่อสร้าง	3,193	14,933	13,004	8,833	4,171	437	265	172	1,492	900	592
กิจการแปรรูปหิน	282	1,595	1,268	779	489	68	35	33	259	151	108
กิจการผลิตหรือจำหน่ายเสื้อผ้าสำเร็จรูป ฯ	6,645	47,084	41,927	19,888	22,039	2,293	894	1,399	2,864	1,297	1,567
กิจการผลิตหรือจำหน่ายผลิตภัณฑ์พลาสติก ฯ	3,026	32,976	30,348	17,656	12,692	894	442	452	1,734	942	792
กิจการผลิตหรือจำหน่ายผลิตภัณฑ์กระดาษ	876	7,163	6,611	4,259	2,352	261	117	144	291	163	128
กิจการผลิตหรือจำหน่ายผลิตภัณฑ์อิเล็กทรอนิกส์ ฯ	1,950	14,947	13,514	8,881	4,633	348	197	151	1,085	636	449
<b>F การก่อสร้าง</b>	22,268	176,503	119,448	73,647	45,801	2,527	1,424	1,103	54,528	31,090	23,438
กิจการก่อสร้าง	22,268	176,503	119,448	73,647	45,801	2,527	1,424	1,103	54,528	31,090	23,438
<b>G การขายส่ง การขายปลีก การซ่อมแซมยานยนต์ จักรยานยนต์</b>	49,565	171,099	137,356	77,450	59,906	9,655	3,843	5,812	24,088	11,983	12,105
กิจการผลิตหรือจำหน่ายผลิตภัณฑ์เกี่ยวกับโลหะ	4,635	33,487	29,512	20,888	8,624	1,212	720	492	2,763	1,711	1,052
กิจการผลิตหรือจำหน่ายอาหารและเครื่องดื่ม	25,078	83,880	67,932	33,792	34,140	5,681	1,909	3,772	10,267	4,457	5,810
กิจการค้าส่ง ค้าปลีก แผงลอยในตลาด ฯ	19,852	53,732	39,912	22,770	17,142	2,762	1,214	1,548	11,058	5,815	5,243
<b>I การขนส่ง สถานที่เก็บสินค้าและการคมนาคม</b>	1,137	7,341	5,058	4,008	1,050	130	86	44	2,153	1,346	807
กิจการขนถ่ายสินค้าทางบก น้ำ คลังสินค้า	1,137	7,341	5,058	4,008	1,050	130	86	44	2,153	1,346	807
<b>K บริการด้านอสังหาริมทรัพย์ การให้เช่าและบริการทางธุรกิจ</b>	3,718	12,573	10,129	7,009	3,120	860	536	324	1,584	965	619
กิจการซ่อมรถ ล้าง อัดฉีด	2,538	7,474	6,017	4,396	1,621	479	310	169	978	637	341
กิจการสถานีบริการน้ำมัน แก๊ส เชื้อเพลิง	1,180	5,099	4,112	2,613	1,499	381	226	155	606	328	278
<b>N การบริการด้านสุขภาพและงานสังคมสงเคราะห์</b>	637	2,290	2,051	763	1,288	50	23	27	189	95	94
กิจการสถานศึกษา มูลนิธิ สมาคม สถานพยาบาล	637	2,290	2,051	763	1,288	50	23	27	189	95	94
<b>O บริการชุมชน สังคมและบริการส่วนบุคคลอื่น ๆ</b>	23,821	91,383	76,138	41,553	34,585	2,936	1,278	1,658	12,309	6,485	5,824
กิจการให้บริการต่างๆ ยกเว้นกิจการรับเหมาฯ	23,821	91,383	76,138	41,553	34,585	2,936	1,278	1,658	12,309	6,485	5,824
<b>P ลูกจ้างในครัวเรือนส่วนบุคคล</b>	51,898	70,700	59,775	10,934	48,841	6,226	676	5,550	4,699	1,147	3,552
งานบ้าน	51,898	70,700	59,775	10,934	48,841	6,226	676	5,550	4,699	1,147	3,552

ที่มา : ระบบสารสนเทศแรงงานต่างด้าว

ศูนย์เทคโนโลยีสารสนเทศและการสื่อสาร

วันที่ 28 มกราคม 2564 เวลา 17:36 น.

ตารางที่ 30 จำนวนคนต่างด้าวมาตรา 64 (คนต่างด้าวที่เข้ามาทำงานในลักษณะไป-กลับ หรือตามฤดูกาล) คงเหลือทั่วราชอาณาจักร

จำแนกตามประเภทกิจการ 24 กิจการ ข้อมูล ณ เดือน มกราคม 2564

หน่วยนับ : คน / ตำแหน่ง

ลำดับที่	ประเภทกิจการ	นายจ้าง	รวมทั้งสิ้น	เมียนมา			ลาว			กัมพูชา		
				รวม	ชาย	หญิง	รวม	ชาย	หญิง	รวม	ชาย	หญิง
1	กิจการประมง	-	-	-	-	-	-	-	-	-	-	-
2	กิจการต่อเนื่องประมงทะเล	-	-	-	-	-	-	-	-	-	-	-
3	กิจการเกษตรและปศุสัตว์	-	-	-	-	-	-	-	-	-	-	-
4	กิจการก่อสร้าง	-	-	-	-	-	-	-	-	-	-	-
5	กิจการต่อเนื่องการเกษตร	-	-	-	-	-	-	-	-	-	-	-
6	กิจการต่อเนื่องปศุสัตว์	-	-	-	-	-	-	-	-	-	-	-
7	กิจการรีไซเคิล วัสดุของเก่า คัดแยกขยะ	-	-	-	-	-	-	-	-	-	-	-
8	กิจการเหมืองแร่และเหมืองหิน	-	-	-	-	-	-	-	-	-	-	-
9	กิจการผลิตหรือจำหน่ายผลิตภัณฑ์เกี่ยวกับโลหะ	-	-	-	-	-	-	-	-	-	-	-
10	กิจการผลิตหรือจำหน่ายอาหารและเครื่องดื่ม	-	-	-	-	-	-	-	-	-	-	-
11	กิจการผลิตหรือจำหน่ายผลิตภัณฑ์จากดิน	-	-	-	-	-	-	-	-	-	-	-
12	กิจการผลิตหรือจำหน่ายวัสดุก่อสร้าง	-	-	-	-	-	-	-	-	-	-	-
13	กิจการแปรรูปหิน	-	-	-	-	-	-	-	-	-	-	-
14	กิจการผลิตหรือจำหน่ายเสื้อผ้าสำเร็จรูป ฯ	-	-	-	-	-	-	-	-	-	-	-
15	กิจการผลิตหรือจำหน่ายผลิตภัณฑ์พลาสติก ฯ	-	-	-	-	-	-	-	-	-	-	-
16	กิจการผลิตหรือจำหน่ายผลิตภัณฑ์กระดาษ	-	-	-	-	-	-	-	-	-	-	-
17	กิจการผลิตหรือจำหน่ายผลิตภัณฑ์อิเล็กทรอนิกส์ ฯ	-	-	-	-	-	-	-	-	-	-	-
18	กิจการขนถ่ายสินค้าทางบก น้ำ คลังสินค้า	-	-	-	-	-	-	-	-	-	-	-
19	กิจการค้าส่ง ค้าปลีก แผงลอยในตลาด ฯ	-	-	-	-	-	-	-	-	-	-	-
20	กิจการอู่ซ่อมรถ ล้าง อัดฉีด	-	-	-	-	-	-	-	-	-	-	-
21	กิจการสถานีบริการน้ำมัน แก๊ส เชื้อเพลิง	-	-	-	-	-	-	-	-	-	-	-
22	กิจการสถานศึกษา มูลนิธิ สมาคม สถานพยาบาล	-	-	-	-	-	-	-	-	-	-	-
23	กิจการให้บริการต่างๆ ยกเว้นกิจการรับเหมาฯ	-	-	-	-	-	-	-	-	-	-	-
24	งานบ้าน	-	-	-	-	-	-	-	-	-	-	-
<b>รวมทั้งสิ้น</b>		-	-	-	-	-	-	-	-	-	-	-

หมายเหตุ : 1. ประเทศที่มีชายแดนติดกับประเทศไทย ได้แก่ เมียนมา ลาว กัมพูชา และมาเลเซีย

- มติครม. เมื่อวันที่ 18 กุมภาพันธ์ 2558 เห็นชอบแนวทางการดำเนินการจัดระบบการจ้างคนต่างด้าวสัญชาติเมียนมา ลาว กัมพูชาที่เข้ามาทำงานในลักษณะไป-กลับ หรือตามฤดูกาล (ขณะนี้ดำเนินการเฉพาะสัญชาติกัมพูชาและสัญชาติเมียนมา)
- จังหวัดเริ่มออกใบอนุญาตทำงานครั้งแรกเมื่อวันที่ 14 กันยายน 2558
- นายจ้าง 1 ราย สามารถประกอบกิจการได้มากกว่า 1 ประเภทกิจการ

ตารางที่ 31 จำนวนคนต่างด้าวมาตรา 64 (คนต่างด้าวที่เข้ามาทำงานในลักษณะไป-กลับ หรือตามฤดูกาล) คงเหลือที่ราชอาณาจักร  
จำแนกตามหมวดอุตสาหกรรม และประเภทกิจการ ข้อมูล ณ เดือน มกราคม 2564

หน่วยนับ : คน / ตำแหน่ง

ประเภทกิจการ	นายจ้าง	รวมทั้งสิ้น	เมียนมา			ลาว			กัมพูชา		
			รวม	ชาย	หญิง	รวม	ชาย	หญิง	รวม	ชาย	หญิง
<b>รวม</b>	-	-	-	-	-	-	-	-	-	-	-
<b>A เกษตรกรรม การล่าสัตว์และการป่าไม้</b>	-	-	-	-	-	-	-	-	-	-	-
กิจการเกษตรและปศุสัตว์	-	-	-	-	-	-	-	-	-	-	-
<b>B การประมง</b>	-	-	-	-	-	-	-	-	-	-	-
กิจการประมง	-	-	-	-	-	-	-	-	-	-	-
<b>C การทำเหมืองแร่และเหมืองหิน</b>	-	-	-	-	-	-	-	-	-	-	-
กิจการเหมืองแร่และเหมืองหิน	-	-	-	-	-	-	-	-	-	-	-
<b>D การผลิต</b>	-	-	-	-	-	-	-	-	-	-	-
กิจการต่อเนื่องประมงทะเล	-	-	-	-	-	-	-	-	-	-	-
กิจการต่อเนื่องการเกษตร	-	-	-	-	-	-	-	-	-	-	-
กิจการต่อเนื่องปศุสัตว์	-	-	-	-	-	-	-	-	-	-	-
กิจการรีไซเคิล รับซื้อของเก่า คัดแยกขยะ	-	-	-	-	-	-	-	-	-	-	-
กิจการผลิตหรือจำหน่ายผลิตภัณฑ์จากดิน	-	-	-	-	-	-	-	-	-	-	-
กิจการผลิตหรือจำหน่ายวัสดุก่อสร้าง	-	-	-	-	-	-	-	-	-	-	-
กิจการแปรรูปหิน	-	-	-	-	-	-	-	-	-	-	-
กิจการผลิตหรือจำหน่ายเสื้อผ้าสำเร็จรูป ๕	-	-	-	-	-	-	-	-	-	-	-
กิจการผลิตหรือจำหน่ายผลิตภัณฑ์พลาสติก ๕	-	-	-	-	-	-	-	-	-	-	-
กิจการผลิตหรือจำหน่ายผลิตภัณฑ์กระดาษ	-	-	-	-	-	-	-	-	-	-	-
กิจการผลิตหรือจำหน่ายผลิตภัณฑ์อิเล็กทรอนิกส์ ๕	-	-	-	-	-	-	-	-	-	-	-
<b>F การก่อสร้าง</b>	-	-	-	-	-	-	-	-	-	-	-
กิจการก่อสร้าง	-	-	-	-	-	-	-	-	-	-	-
<b>G การขายส่ง การขายปลีก การซ่อมแซมยานยนต์ จักรยานยนต์</b>	-	-	-	-	-	-	-	-	-	-	-
กิจการผลิตหรือจำหน่ายผลิตภัณฑ์เกี่ยวกับโลหะ	-	-	-	-	-	-	-	-	-	-	-
กิจการผลิตหรือจำหน่ายอาหารและเครื่องดื่ม	-	-	-	-	-	-	-	-	-	-	-
กิจการค้าส่ง ค้าปลีก แผงลอยในตลาด ๕	-	-	-	-	-	-	-	-	-	-	-
<b>I การขนส่ง สถานที่เก็บสินค้าและการคมนาคม</b>	-	-	-	-	-	-	-	-	-	-	-
กิจการขนถ่ายสินค้าทางบก น้ำ คลังสินค้า	-	-	-	-	-	-	-	-	-	-	-
<b>K บริการด้านอสังหาริมทรัพย์ การให้เช่าและบริการทางธุรกิจ</b>	-	-	-	-	-	-	-	-	-	-	-
กิจการซ่อมรถ ล้าง อัดฉีด	-	-	-	-	-	-	-	-	-	-	-
กิจการสถานีบริการน้ำมัน แก๊ส เชื้อเพลิง	-	-	-	-	-	-	-	-	-	-	-
<b>N การบริการด้านสุขภาพและงานสังคมสงเคราะห์</b>	-	-	-	-	-	-	-	-	-	-	-
กิจการสถานศึกษา มูลนิธิ สมาคม สถานพยาบาล	-	-	-	-	-	-	-	-	-	-	-
<b>O บริการชุมชน สังคมและบริการส่วนบุคคลอื่นๆ</b>	-	-	-	-	-	-	-	-	-	-	-
กิจการให้บริการต่างๆ ยกเว้นกิจการรับเหมาฯ	-	-	-	-	-	-	-	-	-	-	-
<b>P ลูกจ้างในครัวเรือนส่วนบุคคล</b>	-	-	-	-	-	-	-	-	-	-	-
งานบ้าน	-	-	-	-	-	-	-	-	-	-	-

ที่มา : ประมวลผลโดยศูนย์เทคโนโลยีสารสนเทศและการสื่อสาร

ตารางที่ 32 ต่างด้าวมตรา 63/2 นำเข้าตามมติ ครม. 4 สิงหาคม 2563 ตามแบบ บต.24 (เมียนมา ลาว กัมพูชา) คงเหลือทั่วราชอาณาจักร

จำแนกตามประเภทกิจการ 25 กิจการ ข้อมูล ณ เดือน มกราคม 2564

หน่วยนับ : คน / ตำแหน่ง

ลำดับที่	ประเภทกิจการ	นายจ้าง	รวมทั้งสิ้น	เมียนมา			ลาว			กัมพูชา			เวียดนาม		
				รวม	ชาย	หญิง	รวม	ชาย	หญิง	รวม	ชาย	หญิง	รวม	ชาย	หญิง
1	กิจการประมง	177	686	5	2	3	-	-	-	681	673	8	-	-	-
2	กิจการเกษตรและปศุสัตว์	2,643	9,175	576	385	191	-	-	-	8,599	4,700	3,899	-	-	-
3	กิจการก่อสร้าง	719	3,662	1,354	1,179	175	-	-	-	2,308	1,355	953	-	-	-
4	กิจการต่อเนื่องประมงทะเล	156	1,152	1,125	643	482	-	-	-	27	16	11	-	-	-
5	กิจการต่อเนื่องการเกษตร	228	2,100	445	302	143	-	-	-	1,655	913	742	-	-	-
6	กิจการต่อเนื่องปศุสัตว์	22	77	9	4	5	-	-	-	68	35	33	-	-	-
7	กิจการรีไซเคิล รับผิดชอบต่อเจ้า คัดแยกขยะ	41	194	92	60	32	-	-	-	102	52	50	-	-	-
8	กิจการเหมืองแร่และเหมืองหิน	5	14	3	3		-	-	-	11	8	3	-	-	-
9	กิจการผลิตหรือจำหน่ายผลิตภัณฑ์เกี่ยวกับโลหะ	57	159	96	89	7	-	-	-	63	41	22	-	-	-
10	กิจการผลิตหรือจำหน่ายอาหารและเครื่องดื่ม	433	1,197	520	231	289	-	-	-	677	248	429	-	-	-
11	กิจการผลิตหรือจำหน่ายผลิตภัณฑ์จากดิน	4	403	403	62	341	-	-	-	-			-	-	-
12	กิจการผลิตหรือจำหน่ายวัสดุก่อสร้าง	77	342	165	144	21	-	-	-	177	105	72	-	-	-
13	กิจการแปรรูปหิน	7	467	416	6	410	-	-	-	51	28	23	-	-	-
14	กิจการผลิตหรือจำหน่ายเสื้อผ้าสำเร็จรูป ฯ	267	9,751	9,681	2,817	6,864	-	-	-	70	30	40	-	-	-
15	กิจการผลิตหรือจำหน่ายผลิตภัณฑ์พลาสติก ฯ	25	467	339	157	182	-	-	-	128	62	66	-	-	-
16	กิจการผลิตหรือจำหน่ายผลิตภัณฑ์กระดาษ	4	30	30	8	22	-	-	-	-			-	-	-
17	กิจการผลิตหรือจำหน่ายผลิตภัณฑ์อิเล็กทรอนิกส์ ฯ	38	1,761	1,738	504	1,234	-	-	-	23	17	6	-	-	-
18	กิจการขนถ่ายสินค้าทางบก น้ำ คลังสินค้า	39	174	157	128	29	-	-	-	17	15	2	-	-	-
19	กิจการค้าส่ง ค้าปลีก แผงลอยในตลาด ฯ	559	1,317	596	381	215	-	-	-	721	399	322	-	-	-
20	กิจการซ่อมรถ ล้าง อัดฉีด	24	95	65	59	6	-	-	-	30	16	14	-	-	-
21	กิจการสถานีบริการน้ำมัน แก๊ส เชื้อเพลิง	37	114	38	29	9	-	-	-	76	47	29	-	-	-
22	กิจการสถานศึกษา มุขนีธิต สมาคม สถานพยาบาล	14	30	20	5	15	-	-	-	10	2	8	-	-	-
23	กิจการให้บริการต่างๆ ยกเว้นกิจการรับเหมาฯ	355	1,521	686	409	277	-	-	-	835	439	396	-	-	-
24	กิจการแปรรูปสัตว์น้ำ	232	3,162	2,723	1,069	1,654	-	-	-	439	176	263	-	-	-
25	งานบ้าน	342	389	161	24	137	-	-	-	228	19	209	-	-	-
<b>รวมทั้งสิ้น</b>		<b>6,505</b>	<b>38,439</b>	<b>21,443</b>	<b>8,700</b>	<b>12,743</b>	<b>-</b>	<b>-</b>	<b>-</b>	<b>16,996</b>	<b>9,396</b>	<b>7,600</b>	<b>-</b>	<b>-</b>	<b>-</b>

ที่มา : ระบบสารสนเทศแรงงานต่างด้าว

ศูนย์เทคโนโลยีสารสนเทศและการสื่อสาร

วันที่ 28 มกราคม 2564 เวลา 17:36 น.

ตารางที่ 33 จำนวนคนต่างด้าวมาตรา 63/2 นำเข้าตามมติ ครม. 4 สิงหาคม 2563 ตามแบบ บต.24 (เมียนมา ลาว กัมพูชา) คงเหลือที่วาระชอณาจักร

จำแนกตามหมวดอุตสาหกรรม และประเภทกิจการ ข้อมูล ณ เดือน มกราคม 2564

หน่วยนับ : คน / ตำแหน่ง

ประเภทกิจการ	นายจ้าง	รวมทั้งสิ้น	เมียนมา			ลาว			กัมพูชา			เวียดนาม		
			รวม	ชาย	หญิง	รวม	ชาย	หญิง	รวม	ชาย	หญิง	รวม	ชาย	หญิง
<b>รวม</b>	6,505	38,439	21,443	8,700	12,743	-	-	-	16,996	9,396	7,600	-	-	-
<b>A เกษตรกรรม การล่าสัตว์และการป่าไม้</b>	2,643	9,175	576	385	191	-	-	-	8,599	4,700	3,899	-	-	-
กิจการเกษตรและปศุสัตว์	2,643	9,175	576	385	191	-	-	-	8,599	4,700	3,899	-	-	-
<b>B การประมง</b>	177	686	5	2	3	-	-	-	681	673	8	-	-	-
กิจการประมง	177	686	5	2	3	-	-	-	681	673	8	-	-	-
<b>C การทำเหมืองแร่และเหมืองหิน</b>	5	14	3	3	-	-	-	-	11	8	3	-	-	-
กิจการเหมืองแร่และเหมืองหิน	5	14	3	3	-	-	-	-	11	8	3	-	-	-
<b>D การผลิต</b>	1,101	19,906	17,166	5,776	11,390	-	-	-	2,740	1,434	1,306	-	-	-
กิจการต่อเนื่องประมงทะเล	156	1,152	1,125	643	482	-	-	-	27	16	11	-	-	-
กิจการต่อเนื่องการเกษตร	228	2,100	445	302	143	-	-	-	1,655	913	742	-	-	-
กิจการต่อเนื่องปศุสัตว์	22	77	9	4	5	-	-	-	68	35	33	-	-	-
กิจการแปรรูปสัตว์น้ำ	232	3,162	2,723	1,069	1,654	-	-	-	439	176	263	-	-	-
กิจการรีไซเคิล	41	194	92	60	32	-	-	-	102	52	50	-	-	-
กิจการผลิตหรือจำหน่ายผลิตภัณฑ์จากดิน	4	403	403	62	341	-	-	-	-	-	-	-	-	-
กิจการผลิตหรือจำหน่ายวัสดุก่อสร้าง	77	342	165	144	21	-	-	-	177	105	72	-	-	-
กิจการแปรรูปหิน	7	467	416	6	410	-	-	-	51	28	23	-	-	-
กิจการผลิตหรือจำหน่ายเสื้อผ้าสำเร็จรูป ฯ	267	9,751	9,681	2,817	6,864	-	-	-	70	30	40	-	-	-
กิจการผลิตหรือจำหน่ายผลิตภัณฑ์พลาสติก ฯ	25	467	339	157	182	-	-	-	128	62	66	-	-	-
กิจการผลิตหรือจำหน่ายผลิตภัณฑ์กระดาษ	4	30	30	8	22	-	-	-	-	-	-	-	-	-
กิจการผลิตหรือจำหน่ายผลิตภัณฑ์อิเล็กทรอนิกส์ ฯ	38	1,761	1,738	504	1,234	-	-	-	23	17	6	-	-	-
<b>F การก่อสร้าง</b>	719	3,662	1,354	1,179	175	-	-	-	2,308	1,355	953	-	-	-
กิจการก่อสร้าง	719	3,662	1,354	1,179	175	-	-	-	2,308	1,355	953	-	-	-
<b>G การขายส่ง การขายปลีก การซ่อมแซมยานยนต์ จักรยานยนต์</b>	1,049	2,673	1,212	701	511	-	-	-	1,461	688	773	-	-	-
กิจการผลิตหรือจำหน่ายผลิตภัณฑ์เกี่ยวกับโลหะ	57	159	96	89	7	-	-	-	63	41	22	-	-	-
กิจการผลิตหรือจำหน่ายอาหารและเครื่องดื่ม	433	1,197	520	231	289	-	-	-	677	248	429	-	-	-
กิจการค้าส่ง ค้าปลีก แผงลอยในตลาด ฯ	559	1,317	596	381	215	-	-	-	721	399	322	-	-	-
<b>I การขนส่ง สถานที่เก็บสินค้าและการคมนาคม</b>	39	174	157	128	29	-	-	-	17	15	2	-	-	-
กิจการขนถ่ายสินค้าทางบก น้ำ คลังสินค้า	39	174	157	128	29	-	-	-	17	15	2	-	-	-
<b>K บริการด้านอสังหาริมทรัพย์ การให้เช่าและบริการทางธุรกิจ</b>	61	209	103	88	15	-	-	-	106	63	43	-	-	-
กิจการเช่าซื้อรถ ล้าง อัดฉีด	24	95	65	59	6	-	-	-	30	16	14	-	-	-
กิจการสถานีบริการน้ำมัน แก๊ส เชื้อเพลิง	37	114	38	29	9	-	-	-	76	47	29	-	-	-
<b>N การบริการด้านสุขภาพและงานสังคมสงเคราะห์</b>	14	30	20	5	15	-	-	-	10	2	8	-	-	-
กิจการสถานศึกษา มูลนิธิ สมาคม สถานพยาบาล	14	30	20	5	15	-	-	-	10	2	8	-	-	-
<b>O บริการชุมชน สังคมและบริการส่วนบุคคลอื่นๆ</b>	355	1,521	686	409	277	-	-	-	835	439	396	-	-	-
กิจการให้บริการต่างๆ ยกเว้นกิจการรับเหมาฯ	355	1,521	686	409	277	-	-	-	835	439	396	-	-	-
<b>P ลูกจ้างในครัวเรือนส่วนบุคคล</b>	342	389	161	24	137	-	-	-	228	19	209	-	-	-
งานบ้าน	342	389	161	24	137	-	-	-	228	19	209	-	-	-

ที่มา : ระบบสารสนเทศแรงงานต่างด้าว

ศูนย์เทคโนโลยีสารสนเทศและการสื่อสาร

วันที่ 28 มกราคม 2564 เวลา 17:36 น.

ตารางที่ 34 จำนวนคนต่างด้าวมาตรา 63/2 ประเภทนำเข้าตาม มติ ครม. 4 สิงหาคม 2563 ตามแบบ บค.23 (เมียนมา ลาว กัมพูชา เวียดนาม) คงเหลือที่ราชอาณาจักร

จำแนกตามประเภทกิจการ 25 กิจการ ข้อมูล ณ เดือน มกราคม 2564

หน่วยนับ : คน / ตำแหน่ง

ลำดับที่	ประเภทกิจการ	นายจ้าง	รวมทั้งสิ้น	เมียนมา			ลาว			กัมพูชา			เวียดนาม		
				รวม	ชาย	หญิง	รวม	ชาย	หญิง	รวม	ชาย	หญิง	รวม	ชาย	หญิง
1	กิจการประมง	345	564	293	259	34	133	83	50	138	124	14	-	-	-
2	กิจการเกษตรและปศุสัตว์	7,336	14,929	8,970	5,177	3,793	1,731	986	745	4,228	2,303	1,925	-	-	-
3	กิจการก่อสร้าง	9,604	52,930	25,987	17,529	8,458	1,054	607	447	25,889	14,919	10,970	-	-	-
4	กิจการต่อเนื่องประเภททะเล	366	1,740	1,532	742	790	14	4	10	194	77	117	-	-	-
5	กิจการต่อเนื่องการเกษตร	3,324	23,139	16,682	10,008	6,674	861	446	415	5,596	3,018	2,578	-	-	-
6	กิจการต่อเนื่องปศุสัตว์	646	4,189	2,969	1,717	1,252	192	99	93	1,028	571	457	-	-	-
7	กิจการรีไซเคิล รับผิดชอบต่อค่า คัดแยกขยะ	820	2,810	2,043	1,355	688	130	72	58	637	355	282	-	-	-
8	กิจการเหมืองแร่และเหมืองหิน	45	198	136	86	50	4	1	3	58	30	28	-	-	-
9	กิจการผลิตหรือจำหน่ายผลิตภัณฑ์เกี่ยวกับโลหะ	2,049	9,554	7,490	5,625	1,865	525	329	196	1,539	966	573	-	-	-
10	กิจการผลิตหรือจำหน่ายอาหารและเครื่องดื่ม	7,278	15,674	9,818	5,608	4,210	2,715	1,020	1,695	3,141	1,447	1,694	-	-	-
11	กิจการผลิตหรือจำหน่ายผลิตภัณฑ์จากดิน	74	251	220	141	79	7	4	3	24	12	12	-	-	-
12	กิจการผลิตหรือจำหน่ายวัสดุก่อสร้าง	924	2,670	1,793	1,350	443	276	166	110	601	364	237	-	-	-
13	กิจการแปรรูปหิน	64	265	186	102	84	13	7	6	66	38	28	-	-	-
14	กิจการผลิตหรือจำหน่ายเสื้อผ้าสำเร็จรูป ฯ	2,359	11,471	9,736	4,578	5,158	771	295	476	964	474	490	-	-	-
15	กิจการผลิตหรือจำหน่ายผลิตภัณฑ์พลาสติก ฯ	1,681	10,286	8,507	5,332	3,175	450	236	214	1,329	730	599	-	-	-
16	กิจการผลิตหรือจำหน่ายผลิตภัณฑ์กระดาษ	453	1,878	1,615	1,048	567	95	53	42	168	90	78	-	-	-
17	กิจการผลิตหรือจำหน่ายผลิตภัณฑ์อิเล็กทรอนิกส์ ฯ	869	6,101	4,336	2,804	1,532	187	98	89	1,578	917	661	-	-	-
18	กิจการขนถ่ายสินค้าทางบก น้ำ คลังสินค้า	380	2,159	1,549	1,216	333	46	37	9	564	379	185	-	-	-
19	กิจการค้าส่ง ค้าปลีก แผงลอยในตลาด ฯ	4,239	7,829	4,643	2,728	1,915	765	363	402	2,421	1,289	1,132	-	-	-
20	กิจการอุตสาหกรรม ล้าง อัดฉีด	472	891	619	446	173	153	104	49	119	85	34	-	-	-
21	กิจการสถานบริการน้ำมัน แก๊ส เชื้อเพลิง	428	961	598	427	171	244	131	113	119	68	51	-	-	-
22	กิจการสถานศึกษา มูลนิธิ สมาคม สถานพยาบาล	164	293	227	103	124	25	9	16	41	19	22	-	-	-
23	กิจการให้บริการต่างๆ ยกเว้นกิจการรับเหมาฯ	5,030	15,795	10,560	6,498	4,062	1,278	613	665	3,957	2,212	1,745	-	-	-
24	กิจการแปรรูปสัตว์น้ำ	531	6,899	6,726	2,808	3,918	10	5	5	163	73	90	-	-	-
25	งานบ้าน	7,471	8,202	5,814	820	4,994	1,574	170	1,404	814	183	631	-	-	-
<b>รวมทั้งสิ้น</b>		<b>56,952</b>	<b>201,678</b>	<b>133,049</b>	<b>78,507</b>	<b>54,542</b>	<b>13,253</b>	<b>5,938</b>	<b>7,315</b>	<b>55,376</b>	<b>30,743</b>	<b>24,633</b>	<b>-</b>	<b>-</b>	<b>-</b>

ที่มา : ระบบสารสนเทศแรงงานต่างด้าว

ศูนย์เทคโนโลยีสารสนเทศและการสื่อสาร

วันที่ 28 มกราคม 2564 เวลา 17:36 น.

ตารางที่ 35 จำนวนคนต่างด้าวมาตรา 63/2 ประเภทนำเข้าตาม มติ ครม. 4 สิงหาคม 2563 ตามแบบ บต.23 (เมียนมา ลาว กัมพูชา เวียดนาม) คงเหลือที่ราชอาณาจักร  
 จำแนกตามหมวดอุตสาหกรรม และประเภทกิจการ ข้อมูล ณ เดือน มกราคม 2564

หน่วยนับ : คน / ตำแหน่ง

ประเภทกิจการ	นายจ้าง	รวมทั้งสิ้น	เมียนมา			ลาว			กัมพูชา			เวียดนาม		
			รวม	ชาย	หญิง	รวม	ชาย	หญิง	รวม	ชาย	หญิง	รวม	ชาย	หญิง
<b>รวม</b>	56,952	201,678	133,049	78,507	54,542	13,253	5,938	7,315	55,376	30,743	24,633	-	-	-
<b>A เกษตรกรรม การล่าสัตว์และการป่าไม้</b>	7,336	14,929	8,970	5,177	3,793	1,731	986	745	4,228	2,303	1,925	-	-	-
กิจการเกษตรและปศุสัตว์	7,336	14,929	8,970	5,177	3,793	1,731	986	745	4,228	2,303	1,925	-	-	-
<b>B การประมง</b>	345	564	293	259	34	133	83	50	138	124	14	-	-	-
กิจการประมง	345	564	293	259	34	133	83	50	138	124	14	-	-	-
<b>C การทำเหมืองแร่และเหมืองหิน</b>	45	198	136	86	50	4	1	3	58	30	28	-	-	-
กิจการเหมืองแร่และเหมืองหิน	45	198	136	86	50	4	1	3	58	30	28	-	-	-
<b>D การผลิต</b>	12,111	71,699	56,345	31,985	24,360	3,006	1,485	1,521	12,348	6,719	5,629	-	-	-
กิจการต่อเนื่องประเภททะเล	366	1,740	1,532	742	790	14	4	10	194	77	117	-	-	-
กิจการต่อเนื่องการเกษตร	3,324	23,139	16,682	10,008	6,674	861	446	415	5,596	3,018	2,578	-	-	-
กิจการต่อเนื่องปศุสัตว์	646	4,189	2,969	1,717	1,252	192	99	93	1,028	571	457	-	-	-
กิจการแปรรูปสัตว์น้ำ	531	6,899	6,726	2,808	3,918	10	5	5	163	73	90	-	-	-
กิจการรีไซเคิล	820	2,810	2,043	1,355	688	130	72	58	637	355	282	-	-	-
กิจการผลิตหรือจำหน่ายผลิตภัณฑ์จากดิน	74	251	220	141	79	7	4	3	24	12	12	-	-	-
กิจการผลิตหรือจำหน่ายวัสดุก่อสร้าง	924	2,670	1,793	1,350	443	276	166	110	601	364	237	-	-	-
กิจการแปรรูปหิน	64	265	186	102	84	13	7	6	66	38	28	-	-	-
กิจการผลิตหรือจำหน่ายเสื้อผ้าสำเร็จรูป ฯ	2,359	11,471	9,736	4,578	5,158	771	295	476	964	474	490	-	-	-
กิจการผลิตหรือจำหน่ายผลิตภัณฑ์พลาสติก ฯ	1,681	10,286	8,507	5,332	3,175	450	236	214	1,329	730	599	-	-	-
กิจการผลิตหรือจำหน่ายผลิตภัณฑ์กระดาษ	453	1,878	1,615	1,048	567	95	53	42	168	90	78	-	-	-
กิจการผลิตหรือจำหน่ายผลิตภัณฑ์อิเล็กทรอนิกส์ ฯ	869	6,101	4,336	2,804	1,532	187	98	89	1,578	917	661	-	-	-
<b>F การก่อสร้าง</b>	9,604	52,930	25,987	17,529	8,458	1,054	607	447	25,889	14,919	10,970	-	-	-
กิจการก่อสร้าง	9,604	52,930	25,987	17,529	8,458	1,054	607	447	25,889	14,919	10,970	-	-	-
<b>G การขายส่ง การขายปลีก การซ่อมแซมยานยนต์ จักรยานยนต์</b>	13,566	33,057	21,951	13,961	7,990	4,005	1,712	2,293	7,101	3,702	3,399	-	-	-
กิจการผลิตหรือจำหน่ายผลิตภัณฑ์เกี่ยวกับโลหะ	2,049	9,554	7,490	5,625	1,865	525	329	196	1,539	966	573	-	-	-
กิจการผลิตหรือจำหน่ายอาหารและเครื่องดื่ม	7,278	15,674	9,818	5,608	4,210	2,715	1,020	1,695	3,141	1,447	1,694	-	-	-
กิจการค้าส่ง ค้าปลีก แผงลอยในตลาด ฯ	4,239	7,829	4,643	2,728	1,915	765	363	402	2,421	1,289	1,132	-	-	-
<b>I การขนส่ง สถานที่เก็บสินค้าและการคมนาคม</b>	380	2,159	1,549	1,216	333	46	37	9	564	379	185	-	-	-
กิจการขนถ่ายสินค้าทางบก น้ำ คลังสินค้า	380	2,159	1,549	1,216	333	46	37	9	564	379	185	-	-	-
<b>K บริการด้านอสังหาริมทรัพย์ การให้เช่าและบริการทางธุรกิจ</b>	900	1,852	1,217	873	344	397	235	162	238	153	85	-	-	-
กิจการเช่าอสังหาริมทรัพย์	472	891	619	446	173	153	104	49	119	85	34	-	-	-
กิจการสถานบริการน้ำมัน แก๊ส เชื้อเพลิง	428	961	598	427	171	244	131	113	119	68	51	-	-	-
<b>N การบริการด้านสุขภาพและงานสังคมสงเคราะห์</b>	164	293	227	103	124	25	9	16	41	19	22	-	-	-
กิจการสถานศึกษา มูลนิธิ สมาคม สถานพยาบาล	164	293	227	103	124	25	9	16	41	19	22	-	-	-
<b>O บริการชุมชน สังคมและบริการส่วนบุคคลอื่น ๆ</b>	5,030	15,795	10,560	6,498	4,062	1,278	613	665	3,957	2,212	1,745	-	-	-
กิจการให้บริการต่างๆ ยกเว้นบริการรับเหมามา	5,030	15,795	10,560	6,498	4,062	1,278	613	665	3,957	2,212	1,745	-	-	-
<b>P ลูกจ้างในครัวเรือนส่วนบุคคล</b>	7,471	8,202	5,814	820	4,994	1,574	170	1,404	814	183	631	-	-	-
งานบ้าน	7,471	8,202	5,814	820	4,994	1,574	170	1,404	814	183	631	-	-	-

ที่มา : ระบบสารสนเทศแรงงานต่างด้าว  
 ศูนย์เทคโนโลยีสารสนเทศและการสื่อสาร  
 วันที่ 28 มกราคม 2564 เวลา 17:36 น.

ตารางที่ 36 จำนวนคนต่างด้าวที่ได้รับอนุญาตทำงานคงเหลือทั่วราชอาณาจักร

จำแนกตามลักษณะการเข้าเมือง ประเภทคนต่างด้าวและสัญชาติ

ข้อมูล ณ เดือน มกราคม 2564

หน่วยนับ : ตำแหน่ง

คนต่างด้าวที่ได้รับอนุญาตทำงานคงเหลือทั่วราชอาณาจักร												
ลำดับ	สัญชาติ	มาตรา 59					มาตรา 62 ส่งเสริมการลงทุน	สัญชาติ	มาตรา 63/1 ชนกลุ่มน้อย	มาตรา 63/2		มาตรา 64 คนต่างด้าวทำงาน ไป-กลับ หรือตาม ฤดูกาล
		ตลอดชีพ	ทั่วไป	พิสูจน์สัญชาติ เดิม	นำเข้ามาตาม MOU	นำเข้ามาตาม มติ ครม. 20 สิงหาคม 2562				มติ ครม. 4 สิงหาคม 2563 ตามแบบ บต.23	มติ ครม. 4 สิงหาคม 2563 ตามแบบ บต. 24	
	<b>รวม</b>	<b>68</b>	<b>110,159</b>	<b>310</b>	<b>782,653</b>	<b>949,109</b>	<b>44,734</b>	<b>รวม</b>	<b>66,729</b>	<b>201,678</b>	<b>38,439</b>	<b>-</b>
1	เนเธอร์แลนด์	-	854	-	-	-	270	กัมพูชา	175	55,376	16,996	-
2	ออสเตรเลีย	-	205	-	-	-	22	เมียนมา	3,607	133,049	21,443	-
3	ออสเตรเลีย	-	2,114	-	-	-	575	จีน	752	-	-	-
4	บังกลาเทศ	-	511	-	-	-	77	ลาว	179	13,253	-	-
5	เบลเยียม	-	502	-	-	-	171	เนปาล	3	-	-	-
6	เมียนมา	-	1,621	266	410,859	769,394	150	เวียดนาม	1	-	-	-
7	ลาว	3	152	21	153,706	37,241	36	กระเหรี่ยง	3,238	-	-	-
8	กัมพูชา	-	353	23	217,845	142,474	58	มูเซอ	52	-	-	-
9	แคนาดา	-	1,286	-	-	-	200	เย้า	2	-	-	-
10	จีน	62	15,093	-	-	-	9,344	ซีเก้อ	62	-	-	-
11	เยอรมัน	-	1,909	-	-	-	791	ลีซอ	138	-	-	-
12	เดนมาร์ก	-	285	-	-	-	204	ไทยใหญ่	16,886	-	-	-
13	แอฟริกาใต้	-	1,045	-	-	-	86	มอญ	1,522	-	-	-
14	ฟินแลนด์	-	198	-	-	-	161	จีนฮ่อ	66	-	-	-
15	ฝรั่งเศส	-	3,157	-	-	-	1,145	อดีตทหารจีนคนชาติ	3	-	-	-
16	อังกฤษ	1	8,439	-	-	-	1,089	จีนฮ่อพหุพลเรือน	10	-	-	-
17	ฮ่องกง	-	70	-	-	-	4	จีนฮ่ออิสระ	48	-	-	-
18	อินโดนีเซีย	-	717	-	-	-	529	ผู้พลัดถิ่นสัญชาติเมียนมา	290	-	-	-
19	ไอร์แลนด์	-	427	-	-	-	58	ผู้หลบหนีเข้าเมืองจากเมียนมา-ถาวร	123	-	-	-
20	อิสราเอล	-	455	-	-	-	79	ผู้หลบหนีเข้าเมืองจากเมียนมา-นาย	88	-	-	-
21	อินเดีย	-	9,310	-	-	-	3,466	ลาวอพยพ	49	-	-	-
22	ไอซ์แลนด์	-	50	-	-	-	1	เนปาลอพยพ	5	-	-	-
23	อิตาลี	-	1,575	-	-	-	333	ทิลือ	1,278	-	-	-
24	ญี่ปุ่น	1	11,935	-	-	-	16,337	ลำพู่	315	-	-	-
25	เกาหลีเหนือ	-	-	-	-	-	-	ลัว	1,345	-	-	-
26	เกาหลีใต้	-	3,966	-	-	-	1,426	โมระบุ	727	-	-	-
27	ศรีลังกา	-	258	-	-	-	81	อื่นๆ	35,765	-	-	-
28	มาเลเซีย	1	1,992	-	-	-	812	หมายเหตุ : เมียนมาและลาว มาตรา 63 ชนกลุ่มน้อย				
29	นอร์เวย์	-	235	-	-	-	89	เป็นกลุ่มที่มีก่อนกลุ่มมติ ครม.3 สัญชาติ				
30	เนปาล	-	410	-	-	-	71	(เมียนมา ลาว กัมพูชา เวียดนาม)				
31	นิวซีแลนด์	-	480	-	-	-	71					
32	ฟิลิปปินส์	-	17,322	-	-	-	1,348					
33	ปากีสถาน	-	987	-	-	-	116					
34	รัสเซีย	-	2,120	-	-	-	261					
35	สวีเดน	-	626	-	-	-	213					
36	สิงคโปร์	-	1,297	-	-	-	412					
37	สวิตเซอร์แลนด์	-	680	-	-	-	179					
38	จีนไต้หวัน	-	3,193	-	-	-	2,306					
39	อเมริกัน	-	6,266	-	-	-	790					
40	เวียดนาม	-	684	-	243	-	353					
41	อื่นๆ	-	7,380	-	-	-	1,020					



ตารางที่ 2 จำนวนคนต่างด้าวมาตรา 59 (ทั่วไป) ที่ได้รับอนุญาตทำงานใหม่ทั่วราชอาณาจักร

จำแนกตามประเภทอาชีพและสัญชาติ

ประจำเดือน

มกราคม 2564

หน่วยนับ : ตำแหน่ง

ประเภทอาชีพ	รวม (ตำแหน่ง)	สัญชาติ										
		จีน	ฟิลิปปินส์	ญี่ปุ่น	อเมริกัน	เกาหลีใต้	อังกฤษ	อินเดีย	ฝรั่งเศส	มาเลเซีย	อินโดนีเซีย	สัญชาติอื่นๆ
รวมทั้งสิ้น	2,146	333	314	215	156	131	130	104	70	54	49	590
ผู้จัดการฝ่ายอื่นๆ	715	135	20	123	25	59	29	51	31	20	39	183
ผู้ประกอบการวิชาชีพด้านการสอน	658	24	254	9	91	14	63	17	11	5	4	166
กรรมการผู้จัดการ ผู้บริหารระดับสูง	205	25	1	31	12	18	16	16	12	11	-	63
ช่างเทคนิคด้านต่างๆ	104	32	7	11	1	10	1	1	1	6	1	33
ผู้ประกอบการวิชาชีพด้านธุรกิจ	88	22	11	18	9	6	4	-	-	1	-	17
ผู้จัดการฝ่ายผลิตและฝ่ายปฏิบัติการ	45	14	1	2	3	4	2	5	1	4	-	9
สถาปนิก วิศวกร	36	9	-	7	1	-	1	1	1	2	-	14
เจ้าหน้าที่ประจำสำนักงาน	32	7	2	1	-	1	-	1	-	-	1	19
นักวิชาชีพด้านคอมพิวเตอร์	32	2	1	1	2	7	-	4	-	3	1	11
นักเขียนและศิลปิน	28	13	-	-	1	1	3	1	1	-	-	8
อาชีพอื่นๆ	203	50	17	12	11	11	11	7	12	2	3	67

หมายเหตุ : อาชีพอื่นๆ หมายถึง ประเภทอาชีพอื่น ๆ ที่มีจำนวนคนต่างด้าวทำงานในแต่ละตำแหน่งน้อยกว่าตำแหน่งงานใน 10 อันดับแรก



ตารางที่ 4 จำนวนคนต่างด้าวมาตรา 59 (ทั่วไป) ที่ได้รับอนุญาตทำงานใหม่ทั่วราชอาณาจักร

จำแนกตามประเภทกิจการและสัญชาติ

ประจำเดือน

มกราคม 2564

หน่วยนับ : ตำแหน่ง

ประเภทกิจการ	รวม (ตำแหน่ง)	สัญชาติ										
		จีน	ฟิลิปปินส์	ญี่ปุ่น	อเมริกัน	เกาหลีใต้	อังกฤษ	อินเดีย	ฝรั่งเศส	มาเลเซีย	อินโดนีเซีย	สัญชาติอื่นๆ
รวมทั้งสิ้น	2,146	333	314	215	156	131	130	104	70	54	49	590
การศึกษา	679	23	260	10	98	15	65	18	10	5	4	171
บริการด้านธุรกิจอื่น ๆ	251	13	4	22	15	5	16	9	18	6	36	107
การขายส่ง และการค้าเพื่อค่านายหน้า	174	51	4	27	4	10	5	23	5	9		36
โรงแรมและภัตตาคาร	110	7	9	13	5	7	3	5	8	3	2	48
การก่อสร้าง	107	48	3	13	1	14	4	6	2	3		13
การขายปลีก	65	28	3	4	1	5	1	5	2	2		14
บริการด้านอสังหาริมทรัพย์	47	7	1	3	2	7	5	2	4	1		15
การผลิตผลิตภัณฑ์อาหารและเครื่องดื่ม	43	11	5	6	1	4	2	1	1	2		10
การบริหารราชการและการป้องกันประเทศ ประกันสังคม	37	5	4	6	1	1	2	2	2			14
บริการด้านภาพยนตร์ ดนตรี และความบันเทิง	35	4		4	3	1	2		3			18
กิจการอื่นๆ	598	136	21	107	25	62	25	33	15	23	7	144

หมายเหตุ : กิจการอื่นๆ หมายถึง ประเภทกิจการอื่น ๆ ที่มีจำนวนคนต่างด้าวทำงานในแต่ละตำแหน่งน้อยกว่าตำแหน่งงานใน 10 อันดับแรก



ตารางที่ 6 จำนวนคนต่างด้าวมาตรา 62 (ประเภทส่งเสริมการลงทุน) ที่ได้รับอนุญาตทำงานใหม่ทั่วราชอาณาจักร

จำแนกตามประเภทอาชีพและสัญชาติ

ประจำเดือน

มกราคม 2564

หน่วยนับ : ตำแหน่ง

ประเภทอาชีพ	รวม (ตำแหน่ง)	สัญชาติ										
		จีน	ญี่ปุ่น	ฟิลิปปินส์	เกาหลีใต้	อินเดีย	จีนไต้หวัน	มาเลเซีย	อเมริกัน	อังกฤษ	ฝรั่งเศส	สัญชาติอื่นๆ
รวมทั้งสิ้น	1,148	429	294	61	61	61	35	21	21	21	16	128
ผู้จัดการฝ่ายอื่นๆ	468	151	154	2	22	30	20	10	6	10	9	54
ช่างเทคนิคด้านต่างๆ	122	73	21	2	7	8	1	3	1	1	-	5
ผู้ควบคุมเครื่องจักร	102	62	25	-	6	1	-	-	2	1	-	5
สถาปนิก วิศวกร	92	39	23	2	6	3	3	2	1	1	1	11
กรรมการผู้จัดการ ผู้บริหารระดับสูง	64	14	30	-	5	-	2	-	1	2	2	8
ผู้จัดการฝ่ายผลิตและผู้จัดการฝ่ายปฏิบัติการ	63	29	16	1	7	1	4	-	1	-	1	3
ผู้ประกอบการวิชาชีพด้านการสอน	51	-	-	32	-	1	-	2	5	2	1	8
นักวิชาชีพด้านคอมพิวเตอร์	37	6	2	1	-	6	2	2	3	1	1	13
ผู้ประกอบการวิชาชีพด้านธุรกิจ	36	12	5	4	1	3	-	-	-	1	-	10
ผู้ปฏิบัติงานด้านศิลปะ บันเทิงและกีฬา	20	4	1	9	2	-	1	-	-	1	-	2
อาชีพอื่นๆ	93	39	17	8	5	8	2	2	1	1	1	9

หมายเหตุ : อาชีพอื่นๆ หมายถึง ประเภทอาชีพอื่น ๆ ที่มีจำนวนคนต่างด้าวทำงานในแต่ละตำแหน่งน้อยกว่าตำแหน่งงานใน 10 อันดับแรก



ตารางที่ 8 จำนวนคนต่างด้าวมาตรา 62 (ประเภทส่งเสริมการลงทุน) ที่ได้รับอนุญาตทำงานใหม่ทั่วราชอาณาจักร

จำแนกตามประเภทกิจการและสัญชาติ

ประจำเดือน

มกราคม 2564

หน่วยนับ : ตำแหน่ง

ประเภทกิจการ	รวม (ตำแหน่ง)	สัญชาติ										
		จีน	ญี่ปุ่น	ฟิลิปปินส์	เกาหลีใต้	อินเดีย	จีนไต้หวัน	มาเลเซีย	อเมริกัน	อังกฤษ	ฝรั่งเศส	สัญชาติอื่นๆ
รวมทั้งสิ้น	1,148	429	294	61	61	61	35	21	21	21	16	128
บริการด้านธุรกิจอื่น ๆ	162	105	19	2	-	6	4	2	1	3	4	16
การผลิตยานยนต์ รถพ่วงและรถกึ่งรถพ่วง	130	19	93	-	1	9	2	-	2	-	-	4
การผลิตเครื่องเรือนและการผลิตภัณฑ์อื่นๆ	99	52	16	2	4	6	11	2	2	1	1	2
การผลิตผลิตภัณฑ์ยางและผลิตภัณฑ์พลาสติก	84	54	20	-	1	1	2	-	1	-	2	3
การผลิตเครื่องจักรที่ใช้พลังงานไฟฟ้า	71	24	17	2	22	-	-	6	-	-	-	-
การศึกษา	66	1	-	40	-	2	-	2	5	3	1	12
องค์กรธุรกิจ	48	3	15	-	1	11	-	-	3	2	1	12
กิจกรรมด้านคอมพิวเตอร์	47	-	4	10	1	8	-	1	1	7	1	14
การขนส่ง และการค้าเพื่อค่านายหน้า	44	19	14	1	1	2	3	-	-	-	-	4
การผลิตโลหะขั้นมูลฐาน	44	32	9	-	1	-	1	-	-	-	-	1
กิจการอื่นๆ	353	120	87	4	29	16	12	8	6	5	6	60

หมายเหตุ : กิจการอื่นๆ หมายถึง ประเภทกิจการอื่นๆที่มีจำนวนคนต่างด้าวทำงานในแต่ละตำแหน่งน้อยกว่าตำแหน่งงานใน 10 อันดับแรก



ตารางที่ 10 จำนวนคนต่างด้าวมาตรา 63/1 (ประเภทชนกลุ่มน้อย) ที่ได้รับอนุญาตทำงานใหม่ทั่วราชอาณาจักร

จำแนกตามประเภทอาชีพและสัญชาติ

ประจำเดือน

มกราคม 2564

หน่วยนับ : ตำแหน่ง

ประเภทอาชีพ	รวม (ตำแหน่ง)	สัญชาติ										
		ไทยใหญ่	เมียนมา	กระเหรี่ยง	ลัวะ	มอญ	ไทลื้อ	จีน	ผู้พลัดถิ่นสัญชาติ เมียนมา	ลาวอพยพ	ลาหู่	สัญชาติอื่นๆ
<b>รวมทั้งสิ้น</b>	5,844	1,376	225	157	81	79	66	35	31	22	13	3,759
งานกรรมกร	5,074	1,242	165	128	75	62	36	21	25	20	8	3,292
งานช่างไม้ก่อสร้างอาคาร	343	83	13	1	1	-	23	-	1	-	5	216
งานทำสวนผักและผลไม้	39	5	4	2	-	4	-	1	-	-	-	23
งานผลิตอาหารหรือเครื่องดื่ม	25	-	14	6	-	2	-	-	-	-	-	3
งานช่างปูน	19	-	10	6	-	-	-	-	-	-	-	3
งานช่างตัดเย็บเสื้อผ้า	8	1	-	-	-	-	-	-	1	-	-	6
งานช่างทาสี	8	2	-	-	-	-	1	-	-	-	-	5
งานเลี้ยงสัตว์	8	-	3	1	-	1	-	-	-	-	-	3
งานขายอาหารหรือเครื่องดื่ม	5	-	1	1	-	-	-	-	-	-	-	3
งานช่างประกอบและซ่อมท่อไอเสียรถ	5	-	-	-	1	-	-	-	-	-	-	4
อาชีพอื่นๆ	310	43	15	12	4	10	6	13	4	2	-	201

หมายเหตุ : อาชีพอื่นๆ หมายถึง ประเภทอาชีพอื่นๆที่มีจำนวนคนต่างด้าวทำงานในแต่ละตำแหน่งน้อยกว่าตำแหน่งงานใน 10 อันดับแรก



ตารางที่ 12 จำนวนคนต่างด้าวมาตรา 63/1 (ประเภทชนกลุ่มน้อย) ที่ได้รับอนุญาตทำงานใหม่ที่ราชอาณาจักร

จำแนกตามประเภทกิจการและสัญชาติ

ประจำเดือน มกราคม 2564

หน่วยนับ : ตำแหน่ง

ประเภทกิจการ	รวม (ตำแหน่ง)	สัญชาติ										
		ไทยใหญ่	เมียนมา	กระเหรี่ยง	ลั้ว	มอญ	ไทลื้อ	จีน	ผู้พลัดถิ่นสัญชาติ เมียนมา	ลาวอพยพ	ลาหู่	สัญชาติอื่นๆ
<b>รวมทั้งสิ้น</b>	<b>5,844</b>	<b>1,376</b>	<b>225</b>	<b>157</b>	<b>81</b>	<b>79</b>	<b>66</b>	<b>35</b>	<b>31</b>	<b>22</b>	<b>13</b>	<b>3,759</b>
การก่อสร้าง	2,008	525	64	27	2	22	35	5	3	-	8	1,317
การขุดเจาะน้ำมันปิโตรเลียมและแก๊สธรรมชาติ	829	251	35	2	23	1	4	1	1	16	-	495
โรงแรมและภัตตาคาร	541	107	11	11	2	4	5	5	3	2	1	390
การผลิตผลิตภัณฑ์อาหารและเครื่องดื่ม	398	68	26	34	4	14	4	1	5	-	-	242
การขายปลีก	370	62	22	9	8	8	3	3	2	-	-	253
ลูกจ้างในครัวเรือนส่วนบุคคล	244	56	5	5	1	3	4	6	1	-	-	163
การขายส่ง และการค้าเพื่อค่านายหน้า	204	23	11	9	6	7	1	7	-	-	1	139
บริการด้านธุรกิจอื่น ๆ	178	72	2	3	1	1	2	1	-	-	-	96
การทำเหมืองแร่และเหมืองหิน	173	35	7	2	-	4	-	-	-	4	-	121
การทำเหมืองแร่ยูเรเนียมและแร่ทอเรียม	160	53	10	4	-	3	-	-	1	-	-	89
กิจการอื่นๆ	739	124	32	51	34	12	8	6	15	-	3	454

หมายเหตุ : กิจการอื่นๆ หมายถึง ประเภทกิจการอื่นๆที่มีจำนวนคนต่างด้าวทำงานในแต่ละตำแหน่งน้อยกว่าตำแหน่งงานใน 10 อันดับแรก



ภาค/จังหวัด	รวมทั้งสิ้น			คนต่างด้าวที่เข้ามาทำงานในลักษณะไป-กลับ หรือตามฤดูกาล									
				เมียนมา			ลาว			กัมพูชา			
	รวม	ชาย	หญิง	รวม	ชาย	หญิง	รวม	ชาย	หญิง	รวม	ชาย	หญิง	
ภาคใต้	-	-	-	-	-	-	-	-	-	-	-	-	-
ระนอง	-	-	-	-	-	-	-	-	-	-	-	-	-
ชุมพร	-	-	-	-	-	-	-	-	-	-	-	-	-
สงขลา	-	-	-	-	-	-	-	-	-	-	-	-	-
สตูล	-	-	-	-	-	-	-	-	-	-	-	-	-
ยะลา	-	-	-	-	-	-	-	-	-	-	-	-	-
นราธิวาส	-	-	-	-	-	-	-	-	-	-	-	-	-

หมายเหตุ : 1. ประเทศที่มีชายแดนติดกับประเทศไทย ได้แก่ เมียนมา ลาว กัมพูชา และมาเลเซีย

- มติกรมเมื่อวันที่ 18 กุมภาพันธ์ 2558 เห็นชอบแนวทางการดำเนินการจัดระบบการจ้างคนต่างด้าวสัญชาติเมียนมา ลาว กัมพูชาที่เข้ามาทำงานในลักษณะไป - กลับ หรือตามฤดูกาล (ขณะนี้ดำเนินการสัญชาติกัมพูชาและสัญชาติเมียนมา)
- จังหวัดเริ่มออกใบอนุญาตทำงานครั้งแรกเมื่อวันที่ 14 กันยายน 2558

ตารางที่ 14 จำนวนคนต่างด้าวมาตรา 64 (คนต่างด้าวที่เข้ามาทำงานในลักษณะไป-กลับ หรือตามฤดูกาล) ที่ได้รับอนุญาตทำงานใหม่ทั่วราชอาณาจักร

จำแนกตามประเภทกิจการ 24 กิจการ ข้อมูล ณ เดือน มกราคม 2564

หน่วยนับ : คน / ตำแหน่ง

ลำดับที่	ประเภทกิจการ	นายจ้าง	รวมทั้งสิ้น	เมียนมา			ลาว			กัมพูชา		
				รวม	ชาย	หญิง	รวม	ชาย	หญิง	รวม	ชาย	หญิง
1	กิจการประมง	-	-	-	-	-	-	-	-	-	-	-
2	กิจการต่อเนื่องประมงทะเล	-	-	-	-	-	-	-	-	-	-	-
3	กิจการเกษตรและปศุสัตว์	-	-	-	-	-	-	-	-	-	-	-
4	กิจการก่อสร้าง	-	-	-	-	-	-	-	-	-	-	-
5	กิจการต่อเนื่องการเกษตร	-	-	-	-	-	-	-	-	-	-	-
6	กิจการต่อเนื่องปศุสัตว์	-	-	-	-	-	-	-	-	-	-	-
7	กิจการรีไซเคิล วัสดุของเก่า คัดแยกขยะ	-	-	-	-	-	-	-	-	-	-	-
8	กิจการเหมืองแร่และเหมืองหิน	-	-	-	-	-	-	-	-	-	-	-
9	กิจการผลิตหรือจำหน่ายผลิตภัณฑ์เกี่ยวกับโลหะ	-	-	-	-	-	-	-	-	-	-	-
10	กิจการผลิตหรือจำหน่ายอาหารและเครื่องดื่ม	-	-	-	-	-	-	-	-	-	-	-
11	กิจการผลิตหรือจำหน่ายผลิตภัณฑ์จากดิน	-	-	-	-	-	-	-	-	-	-	-
12	กิจการผลิตหรือจำหน่ายวัสดุก่อสร้าง	-	-	-	-	-	-	-	-	-	-	-
13	กิจการแปรรูปหิน	-	-	-	-	-	-	-	-	-	-	-
14	กิจการผลิตหรือจำหน่ายเสื้อผ้าสำเร็จรูป ฯ	-	-	-	-	-	-	-	-	-	-	-
15	กิจการผลิตหรือจำหน่ายผลิตภัณฑ์พลาสติก ฯ	-	-	-	-	-	-	-	-	-	-	-
16	กิจการผลิตหรือจำหน่ายผลิตภัณฑ์กระดาษ	-	-	-	-	-	-	-	-	-	-	-
17	กิจการผลิตหรือจำหน่ายผลิตภัณฑ์อิเล็กทรอนิกส์ ฯ	-	-	-	-	-	-	-	-	-	-	-
18	กิจการขนถ่ายสินค้าทางบก น้ำ คลังสินค้า	-	-	-	-	-	-	-	-	-	-	-
19	กิจการค้าส่ง ค้าปลีก แผงลอยในตลาด ฯ	-	-	-	-	-	-	-	-	-	-	-
20	กิจการอู่ซ่อมรถ ล้าง อัดฉีด	-	-	-	-	-	-	-	-	-	-	-
21	กิจการสถานีบริการน้ำมัน แก๊ส เชื้อเพลิง	-	-	-	-	-	-	-	-	-	-	-
22	กิจการสถานศึกษา มูลนิธิ สมาคม สถานพยาบาล	-	-	-	-	-	-	-	-	-	-	-
23	กิจการให้บริการต่างๆ ยกเว้นกิจการรับเหมาฯ	-	-	-	-	-	-	-	-	-	-	-
24	งานบ้าน	-	-	-	-	-	-	-	-	-	-	-
<b>รวมทั้งสิ้น</b>		-	-	-	-	-	-	-	-	-	-	-

หมายเหตุ : 1. ประเทศที่มีชายแดนติดกับประเทศไทย ได้แก่ เมียนมา ลาว กัมพูชา และมาเลเซีย

- มติครม. เมื่อวันที่ 18 กุมภาพันธ์ 2558 เห็นชอบแนวทางการดำเนินการจัดระบบการจ้างคนต่างด้าวสัญชาติเมียนมา ลาว กัมพูชาที่เข้ามาทำงานในลักษณะไป - กลับ หรือตามฤดูกาล (ขณะนี้ดำเนินการสัญชาติกัมพูชาและสัญชาติเมียนมา)
- นายจ้าง 1 ราย สามารถประกอบกิจการได้มากกว่า 1 ประเภทกิจการ

ตารางที่ 15 จำนวนคนต่างด้าวมาตรา 64 (คนต่างด้าวที่เข้ามาทำงานในลักษณะไป-กลับ หรือตามฤดูกาล) ที่ได้รับอนุญาตทำงานใหม่ทั่วราชอาณาจักร

จำแนกตามหมวดอุตสาหกรรม และประเภทกิจการ ข้อมูล ณ เดือน มกราคม 2564

หน่วยนับ : คน / ตำแหน่ง

หมวดอุตสาหกรรม และประเภทกิจการ	นายจ้าง	รวมทั้งสิ้น	เมียนมา			ลาว			กัมพูชา		
			รวม	ชาย	หญิง	รวม	ชาย	หญิง	รวม	ชาย	หญิง
<b>รวม</b>	-	-	-	-	-	-	-	-	-	-	-
<b>A เกษตรกรรม การล่าสัตว์และการป่าไม้</b>	-	-	-	-	-	-	-	-	-	-	-
กิจการเกษตรและปศุสัตว์	-	-	-	-	-	-	-	-	-	-	-
<b>B การประมง</b>	-	-	-	-	-	-	-	-	-	-	-
กิจการประมง	-	-	-	-	-	-	-	-	-	-	-
<b>C การทำเหมืองแร่และเหมืองหิน</b>	-	-	-	-	-	-	-	-	-	-	-
กิจการเหมืองแร่และเหมืองหิน	-	-	-	-	-	-	-	-	-	-	-
<b>D การผลิต</b>	-	-	-	-	-	-	-	-	-	-	-
กิจการต่อเนื่องประเภททะเล	-	-	-	-	-	-	-	-	-	-	-
กิจการต่อเนื่องการเกษตร	-	-	-	-	-	-	-	-	-	-	-
กิจการต่อเนื่องปศุสัตว์	-	-	-	-	-	-	-	-	-	-	-
กิจการรีไซเคิล วัสดุของเก่า คัดแยกขยะ	-	-	-	-	-	-	-	-	-	-	-
กิจการผลิตหรือจำหน่ายผลิตภัณฑ์จากดิน	-	-	-	-	-	-	-	-	-	-	-
กิจการผลิตหรือจำหน่ายวัสดุก่อสร้าง	-	-	-	-	-	-	-	-	-	-	-
กิจการแปรรูปหิน	-	-	-	-	-	-	-	-	-	-	-
กิจการผลิตหรือจำหน่ายเสื้อผ้าสำเร็จรูป ๑	-	-	-	-	-	-	-	-	-	-	-
กิจการผลิตหรือจำหน่ายผลิตภัณฑ์พลาสติก ๑	-	-	-	-	-	-	-	-	-	-	-
กิจการผลิตหรือจำหน่ายผลิตภัณฑ์กระดาษ	-	-	-	-	-	-	-	-	-	-	-
กิจการผลิตหรือจำหน่ายผลิตภัณฑ์อิเล็กทรอนิกส์ ๑	-	-	-	-	-	-	-	-	-	-	-
<b>F การก่อสร้าง</b>	-	-	-	-	-	-	-	-	-	-	-
กิจการก่อสร้าง	-	-	-	-	-	-	-	-	-	-	-
<b>G การขายส่ง การขายปลีก การซ่อมแซมยานยนต์ จักรยานยนต์</b>	-	-	-	-	-	-	-	-	-	-	-
กิจการผลิตหรือจำหน่ายผลิตภัณฑ์เกี่ยวกับโลหะ	-	-	-	-	-	-	-	-	-	-	-
กิจการผลิตหรือจำหน่ายอาหารและเครื่องดื่ม	-	-	-	-	-	-	-	-	-	-	-
กิจการค้าส่ง ค้าปลีก แผงลอยในตลาด ๑	-	-	-	-	-	-	-	-	-	-	-
<b>I การขนส่ง สถานที่เก็บสินค้าและการคมนาคม</b>	-	-	-	-	-	-	-	-	-	-	-
กิจการขนถ่ายสินค้าทางบก น้ำ คลังสินค้า	-	-	-	-	-	-	-	-	-	-	-
<b>K บริการด้านอสังหาริมทรัพย์ การให้เช่าและบริการทางธุรกิจ</b>	-	-	-	-	-	-	-	-	-	-	-
กิจการซ่อมรถ ล้าง อัดฉีด	-	-	-	-	-	-	-	-	-	-	-
กิจการสถานีบริการน้ำมัน แก๊ส เชื้อเพลิง	-	-	-	-	-	-	-	-	-	-	-
<b>N การบริการด้านสุขภาพและงานสังคมสงเคราะห์</b>	-	-	-	-	-	-	-	-	-	-	-
กิจการสถานศึกษา มูลนิธิ สมาคม สถานพยาบาล	-	-	-	-	-	-	-	-	-	-	-
<b>O บริการชุมชน สังคมและบริการส่วนบุคคลอื่น ๆ</b>	-	-	-	-	-	-	-	-	-	-	-
กิจการให้บริการต่างๆ ยกเว้นกิจการรับเหมาฯ	-	-	-	-	-	-	-	-	-	-	-
<b>P ลูกจ้างในครัวเรือนส่วนบุคคล</b>	-	-	-	-	-	-	-	-	-	-	-
ผู้รับใช้ในบ้าน	-	-	-	-	-	-	-	-	-	-	-

ที่มา : ประมวลผลโดยศูนย์เทคโนโลยีสารสนเทศและการสื่อสาร

ตารางที่ 16 จำนวนคนต่างด้าวได้รับอนุญาตทำงานใหม่ทั่วราชอาณาจักร

จำแนกตามลักษณะการเข้าเมือง ประเภทคนต่างด้าวและสัญชาติ

ประจำเดือน มกราคม 2564

หน่วยนับ : ตำแหน่ง

คนต่างด้าวที่ได้รับอนุญาตทำงานใหม่ทั่วราชอาณาจักร						
ลำดับ	สัญชาติ	มาตรา 59 ทั่วไป	มาตรา 62 ส่งเสริมการลงทุน	สัญชาติ	มาตรา 63/1 ชนกลุ่มน้อย	มาตรา 64 ได้รับ อนุญาตทำงานใน ลักษณะไป-กลับ หรือ ตามฤดูกาล
	<b>รวม</b>	<b>2,146</b>	<b>1,148</b>	<b>รวม</b>	<b>5,844</b>	<b>-</b>
1	เนเธอร์แลนด์	17	3	กัมพูชา	11	-
2	ออสเตรเลีย	4	-	เมียนมา	225	-
3	ออสเตรเลีย	40	5	จีน	35	-
4	บังกลาเทศ	9	-	ลาว	8	-
5	เบลเยียม	7	3	เนปาล	-	-
6	เมียนมา	12	1	เวียดนาม	-	-
7	แคนาดา	17	5	กระเหรี่ยง	157	-
8	จีน	333	429	มุเซอ	3	-
9	เยอรมัน	32	16	เย้า	33	-
10	เดนมาร์ก	4	8	อีโก้	2	-
11	แอฟริกาใต้	36	4	ลีซอ	7	-
12	ฟินแลนด์	2	2	ไทยใหญ่	1,376	-
13	ฝรั่งเศส	70	16	มอญ	79	-
14	อังกฤษ	130	21	จีนฮ่อ	1	-
15	ฮ่องกง	-	1	อดีตทหารจีนคณะชาติ	-	-
16	อินโดนีเซีย	49	8	จีนฮ่ออพยพพลเรือน	1	-
17	ไอร์แลนด์	8	2	จีนฮ่ออิสระ	-	-
18	อิสราเอล	11	-	ผู้พลัดถิ่นสัญชาติเมียนมา	31	-
19	อินเดีย	104	61	ผู้หลบหนีเข้าเมืองจากเมียนมา-ถาวร	4	-
20	ไอซ์แลนด์	-	-	ผู้หลบหนีเข้าเมืองจากเมียนมา-นาย	2	-
21	อิตาลี	25	2	ลาวอพยพ	22	-
22	ญี่ปุ่น	215	294	เนปาลอพยพ	-	-
23	เกาหลีเหนือ	-	-	ไทลื้อ	66	-
24	เกาหลีใต้	131	61	ไม่ระบุ	34	-
25	ศรีลังกา	6	1	อื่นๆ	3,747	-
26	มาเลเซีย	54	21	หมายเหตุ : มาตรา 59 พิสูจน์สัญชาติและนำเข้า MOU ไม่ได้อยู่ในตารางนี้		
27	นอร์เวย์	5	3			
28	เนปาล	2	-			
29	นิวซีแลนด์	3	3			
30	ฟิลิปปินส์	314	61			
31	ปากีสถาน	24	5			
32	รัสเซีย	33	2			
33	สวีเดน	12	7			
34	สิงคโปร์	26	11			
35	สวิตเซอร์แลนด์	6	4			
36	จีนไต้หวัน	41	35			
37	อเมริกัน	156	21			
38	เวียดนาม	33	2			
39	อื่นๆ	175	30			