



วารสาร

สถานการณ์ตลาดแรงงาน

ปีที่ 29 ฉบับที่ 3 ประจำเดือนมีนาคม 2564



- ผู้ประกันตนในระบบประกันสังคม (มาตรา 33) จำนวน 11,100,132 คน
- ผู้ขอรับประโยชน์ทดแทนกรณีว่างงาน จำนวน 310,031 คน
- ความต้องการแรงงาน ณ เดือนกุมภาพันธ์ 2564 เพิ่มขึ้นร้อยละ 70.53

CONTENTS

1 สถานการณ์การว่างงานและการเลิกจ้าง

2 ภาวะความต้องการแรงงาน

3 การไปทำงานต่างประเทศ

4 การทำงานของคนต่างด้าว

5 ภาวะการทำงานของประชากร

บทบรรณาธิการ...

สถานการณ์ตลาดแรงงานเดือนกุมภาพันธ์ 2564 นายจ้าง/สถานประกอบการแจ้งความต้องการแรงงานผ่านกรมการจัดหางานจำนวน 39,163 อัตรา เพิ่มขึ้นจากช่วงเดียวกันของปีก่อน ร้อยละ 70.53 ผู้ประกันตนมาตรา 33 จำนวน 11,100,132 คน และมีผู้ขอรับประโยชน์ทดแทนกรณีว่างงาน จำนวน 310,031 คน เพิ่มขึ้นจากช่วงเดียวกันของปีก่อน ร้อยละ 104.23 สาเหตุการว่างงานมากที่สุดคือ ลาออกจากงาน ร้อยละ 60.11

ทั้งนี้ผู้สนใจสามารถดูรายละเอียดข้อมูลและติดตามสถานการณ์ตลาดแรงงาน และบทความต่าง ๆ ได้จากเว็บไซต์ <https://doe.go.th/lmia> หรือ Facebook ที่ Thai Labour Market Information

กองบรรณาธิการ

1. สถานการณ์การว่างงานและการเลิกจ้าง



ณ เดือนกุมภาพันธ์ 2564 มีผู้ประกันตนในระบบประกันสังคม (มาตรา 33) จำนวน 11,100,132 คน และมีผู้ประกันตนมาขึ้นทะเบียนขอรับประโยชน์ทดแทนกรณีว่างงาน จำนวน 310,031 คน คิดเป็นร้อยละ 2.79 ของผู้ประกันตนมาตรา 33 เมื่อเปรียบเทียบกับช่วงเดียวกันของปีก่อน พบว่า มีผู้ขอรับประโยชน์ทดแทนเพิ่มขึ้น 158,229 คน คิดเป็นร้อยละ 104.23 โดยสาเหตุการว่างงานมากที่สุด คือ ลาออกจากงาน ร้อยละ 60.11 รองลงมา คือ เลิกจ้าง ร้อยละ 37.06 และสิ้นสุดสัญญาจ้าง ร้อยละ 2.83

ผู้ประกันตน (ม.33) และผู้ขอรับประโยชน์ทดแทนกรณีว่างงาน

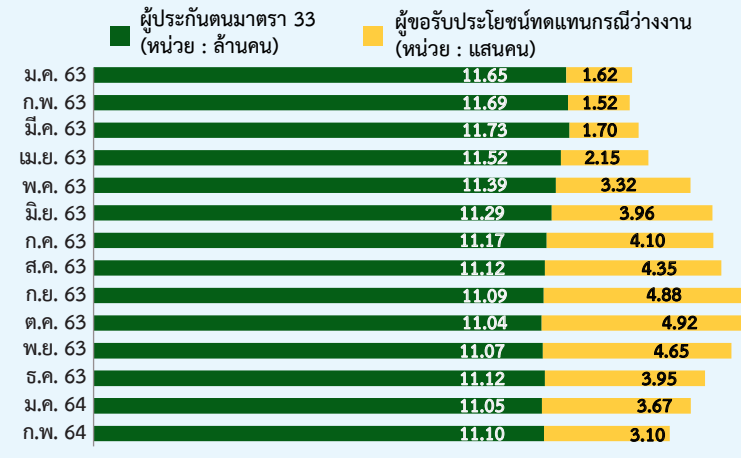

ผู้ขอรับประโยชน์ทดแทนกรณีว่างงาน ปี 2563 และปี 2564

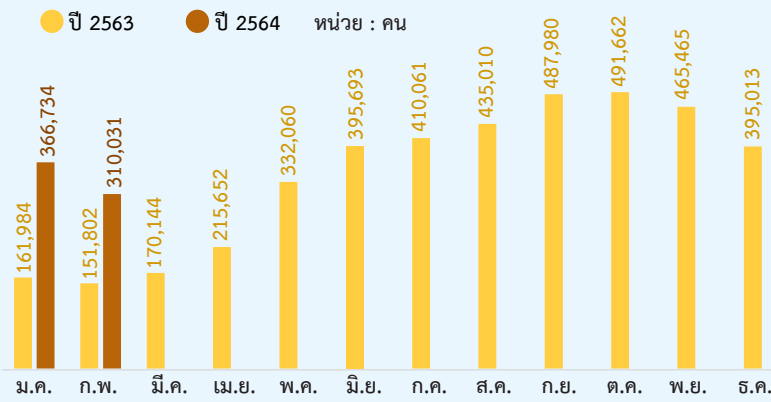

จำนวนผู้ขอรับประโยชน์ทดแทนกรณีว่างงาน จำแนกตามสาเหตุการออกจากงาน

เดือนกุมภาพันธ์ 2564 จำนวน 310,031 คน

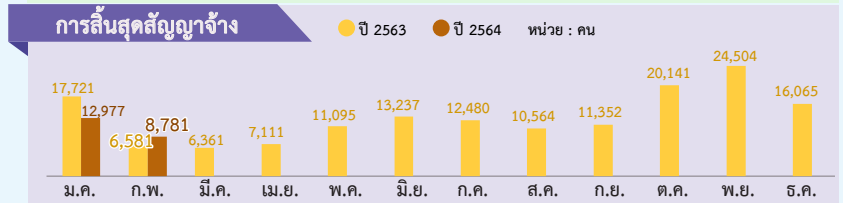
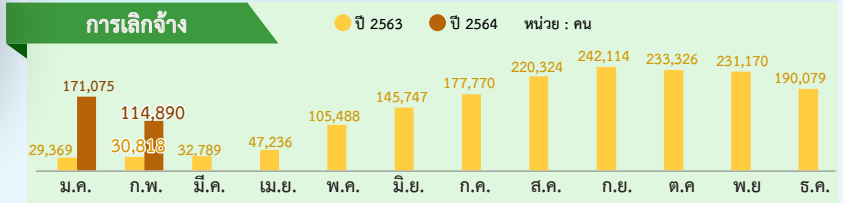
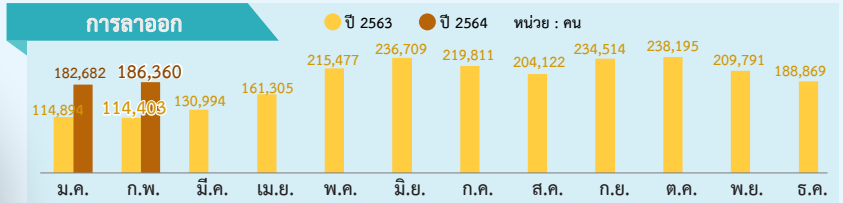

เพิ่มขึ้นจากช่วงเดียวกันของปีก่อน จำนวน 158,229 คน **+104.23% YoY**

ลดลงจากเดือนก่อน จำนวน 56,703 คน **-15.46% MoM**

จำนวนผู้ขอรับประโยชน์ทดแทนกรณีว่างงาน จำแนกตามภาคและสาเหตุการออกจากงาน

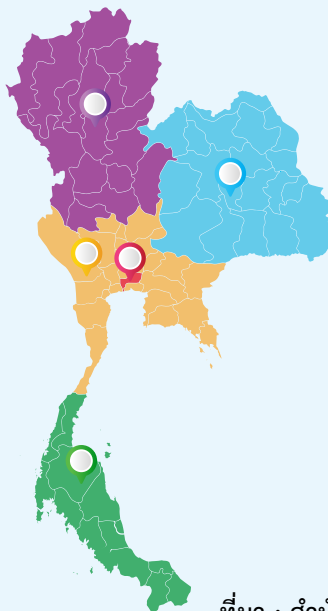

ที่มา : สำนักงานประกันสังคม

2. ภาวะความต้องการแรงงาน



นายจ้าง/สถานประกอบการ จำนวน 1,207 แห่ง แจ้งความต้องการแรงงานผ่านบริการจัดหางานโดยรัฐ ณ เดือนกุมภาพันธ์ 2564 จำนวน 39,163 อัตรา เป็นความต้องการแรงงานในระดับ ปวช.-ปวส./อนุปริญญา มากที่สุด จำนวน 14,239 อัตรา (ร้อยละ 36.36) รองลงมา คือ ระดับมัธยมศึกษา จำนวน 12,109 อัตรา (ร้อยละ 30.92) ระดับปริญญาตรีขึ้นไป จำนวน 6,960 อัตรา (ร้อยละ 17.77) และระดับประถมศึกษา จำนวน 5,855 อัตรา (ร้อยละ 14.95)

**แจ้งความต้องการแรงงาน
กับกรมการจัดหางาน
39,163 อัตรา**

**ผู้มีแรงงานที่มาใช้บริการ
กับกรมการจัดหางาน
30,421 คน**

**บรรจูกาน
23,915 คน**

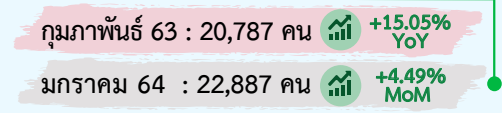
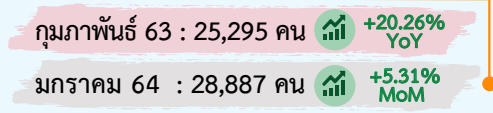
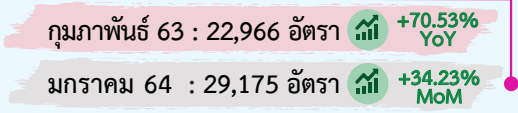

ความต้องการแรงงาน 5 อันดับแรกในกลุ่มงานต่าง ๆ

ผู้บริหาร 1,974 อัตรา

- ผู้จัดการทั่วไปด้านบริการทางธุรกิจ
- ผู้จัดการฝ่ายขาย
- ผู้จัดการฝ่ายการตลาด
- ผู้จัดการฝ่ายค้าปลีก
- ผู้จัดการฝ่ายการเงินและบัญชี

เสมียน เจ้าหน้าที่ 4,251 อัตรา

- พนักงานธุรการ
- เจ้าหน้าที่เก็บเงิน
- เจ้าหน้าที่คลังสินค้า
- เจ้าหน้าที่ฝ่ายบุคคล
- เจ้าหน้าที่สินเชื่อ

ผู้ปฏิบัติงานฝีมือในธุรกิจ 1,898 อัตรา

- ช่างตัดเย็บเสื้อผ้า
- ช่างซ่อมยานยนต์
- ช่างเย็บด้วยมือและจักร
- ช่างเชื่อมโลหะ
- ช่างไม้

ผู้ประกอบวิชาชีพ 1,886 อัตรา

- นักการตลาด
- เจ้าหน้าที่บริหารงานลูกค้า
- เจ้าหน้าที่คอมพิวเตอร์
- นักเศรษฐศาสตร์
- วิศวกรโยธา

พนักงานบริการ 3,015 อัตรา

- พนักงานขาย
- พนักงานรักษาความปลอดภัย
- พนักงานบริการทั่วไป
- แม่บ้านสำนักงาน
- พนักงานเสิร์ฟ

ปฏิบัติงานในโรงงาน 1,783 อัตรา

- พนักงานขับรถยนต์
- ช่างเย็บผลิตภัณฑ์สิ่งทอสิ่งถักและเครื่องแต่งกาย
- พนักงานขับรถบรรทุก
- พนักงานขับรถตู้
- พนักงานเครื่องเย็บรองเท้า

ช่างเทคนิค 7,284 อัตรา

- ตัวแทนจำหน่ายบริการธุรกิจ
- พนักงานบริการลูกค้า
- ตัวแทนขายผลิตภัณฑ์
- พนักงานบัญชี
- ที่ปรึกษาการลงทุน

ปฏิบัติงานเกษตรและประมง 96 อัตรา

- ผู้เพาะปลูกพืชไร่และพืชผัก
- ผู้ออกแบบจัดสวน
- ผู้ทำไม้ทั่วไป
- เกษตรกรปลูกพืชแบบผสมผสาน
- เกษตรกรเลี้ยงสัตว์แบบผสมผสาน

อาชีพงานพื้นฐาน 16,976 อัตรา

- แรงงานด้านการผลิต
- พนักงานจัดส่งสินค้า
- แรงงานก่อสร้าง
- แรงงานบรรจุ
- ผู้เก็บขยะ

ความต้องการแรงงาน ผู้มีแรงงานที่มาใช้บริการ และการบรรจูกาน

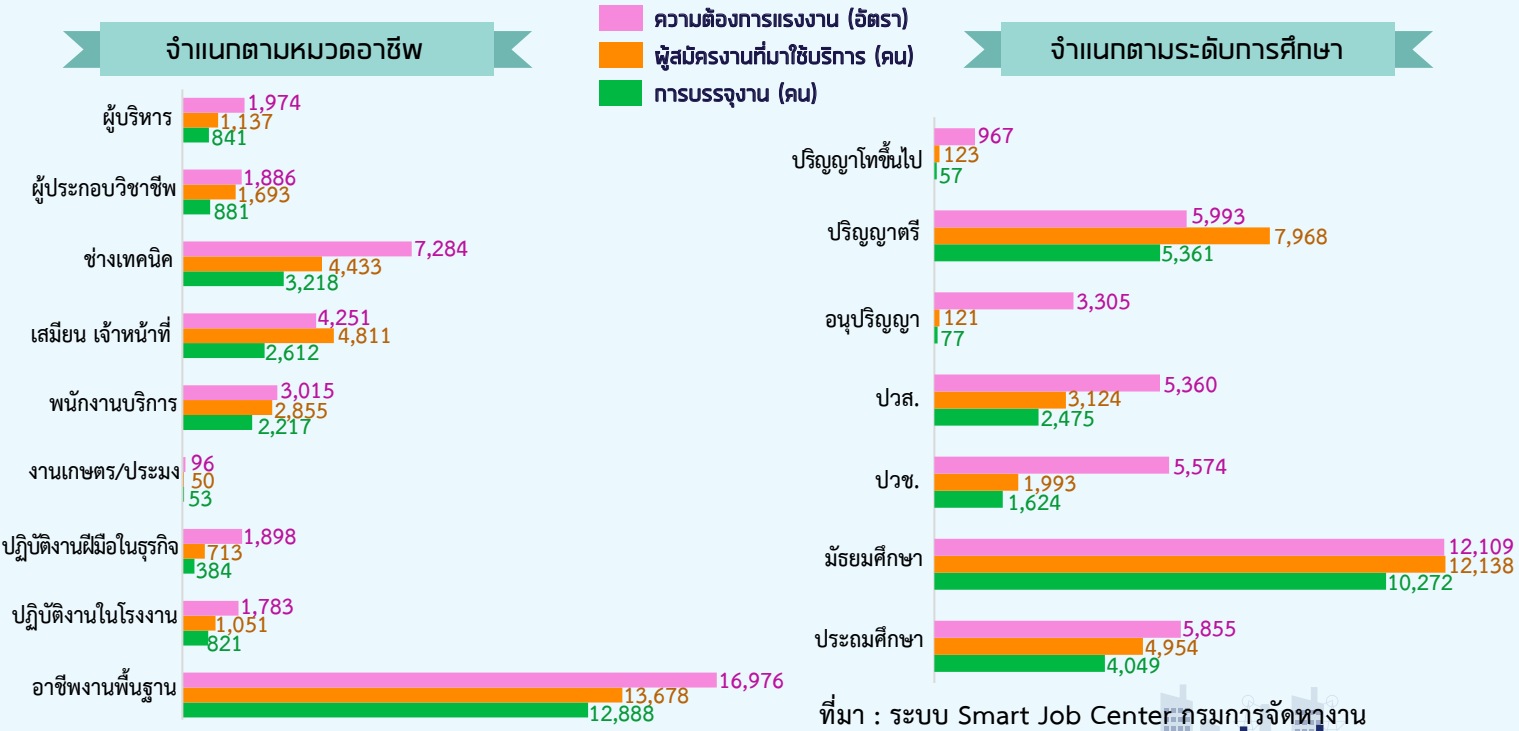

ที่มา : ระบบ Smart Job Center กรมการจัดหางาน

3. การไปทำงานต่างประเทศ



การไปทำงานต่างประเทศของแรงงานไทย ณ เดือนกุมภาพันธ์ 2564 มีแรงงานไทยที่ยังคงทำงานในต่างประเทศทั้งสิ้น 106,452 คน โดยประเทศที่แรงงานไทยไปทำงานมากที่สุด 3 อันดับแรก คือ ไต้หวัน อิสราเอล และสาธารณรัฐเกาหลี สำหรับประเภทงานที่แรงงานไทยไปทำงานมากที่สุด คือ แรงงานทั่วไป แรงงานด้านการผลิต และแรงงานด้านการเกษตร

แรงงานไทยที่ยังคงทำงานในต่างประเทศ

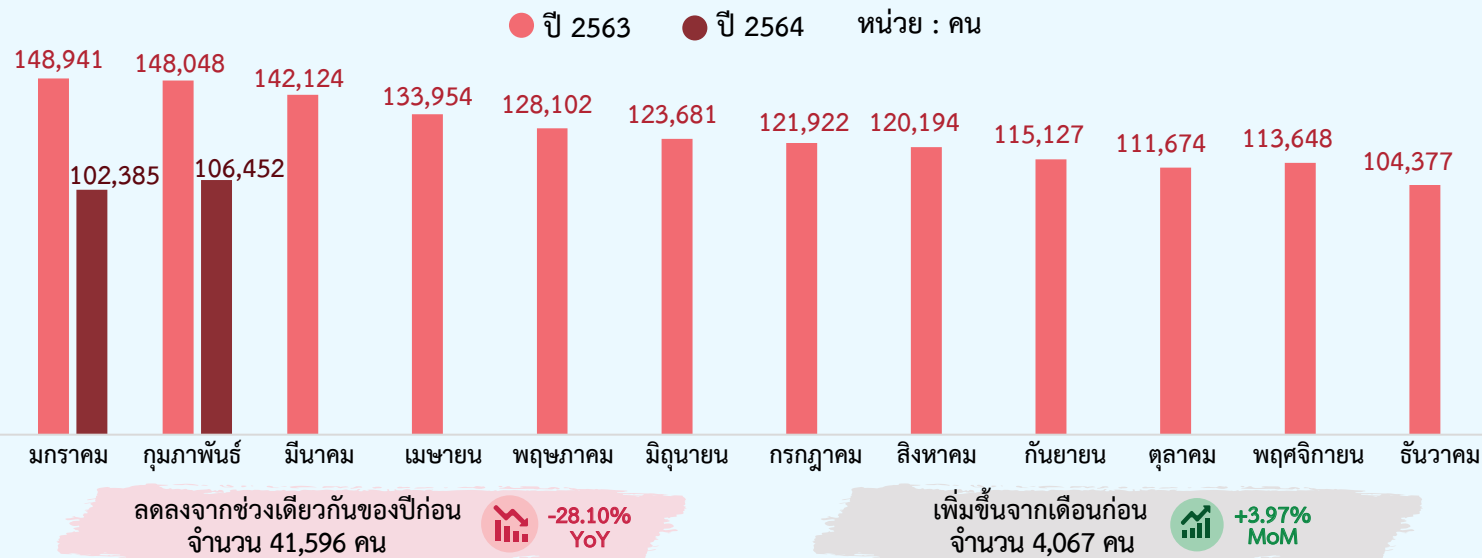

5 อันดับประเทศที่แรงงานไทยยังคงทำงานมากที่สุด



1	ไต้หวัน	55,782 คน
2	อิสราเอล	17,735 คน
3	สาธารณรัฐเกาหลี	16,438 คน
4	ญี่ปุ่น	4,728 คน
5	ฮ่องกง	1,249 คน

5 อันดับแรกของประเทศที่แรงงานไทยยังคงทำงานมากที่สุด จำแนกตามกลุ่มประเทศ

เอเชีย

1. ไต้หวัน
2. สาธารณรัฐเกาหลี
3. ญี่ปุ่น
4. ฮ่องกง
5. สิงคโปร์

ยุโรป

1. สหราชอาณาจักร
2. โปรตุเกส
3. สาธารณรัฐเช็ก
4. ไอร์แลนด์
5. เดนมาร์ก

แอฟริกา

1. มาดากัสการ์
2. ซูดานใต้
3. แอฟริกาใต้
4. ไนจีเรีย
5. สาธารณรัฐเซเชลส์

ตะวันออกกลาง

1. อิสราเอล
2. สหรัฐอาหรับเอมิเรตส์
3. บาห์เรน
4. คูเวต
5. กาตาร์

อเมริกาเหนือและใต้

1. กรีนแลนด์
2. แคนาดา
3. สหรัฐอเมริกา
4. บราซิล และโคลัมเบีย

ออสเตรเลียและโอเชียเนีย

1. นิวซีแลนด์
2. ปาปัว นิวกินี
3. ออสเตรเลีย

ที่มา : กองบริหารแรงงานไทยไปต่างประเทศ

4. การทำงานของคนต่างด้าว



คนต่างด้าวคงเหลือที่ทำงานในประเทศไทย ณ เดือนกุมภาพันธ์ 2564 มีจำนวน 2,144,073 คน โดยเป็นแรงงานต่างด้าว 4 สัญชาติ จำนวน 1,931,650 คน (ร้อยละ 90.09) คนต่างด้าวระดับฝีมือชำนาญการ จำนวน 142,375 คน (ร้อยละ 6.64) และชนกลุ่มน้อย/บุคคลพื้นที่สูง/ตลอดชีพ จำนวน 70,048 คน (ร้อยละ 3.27)

จำนวนแรงงานต่างด้าวที่ได้รับอนุญาตทำงาน

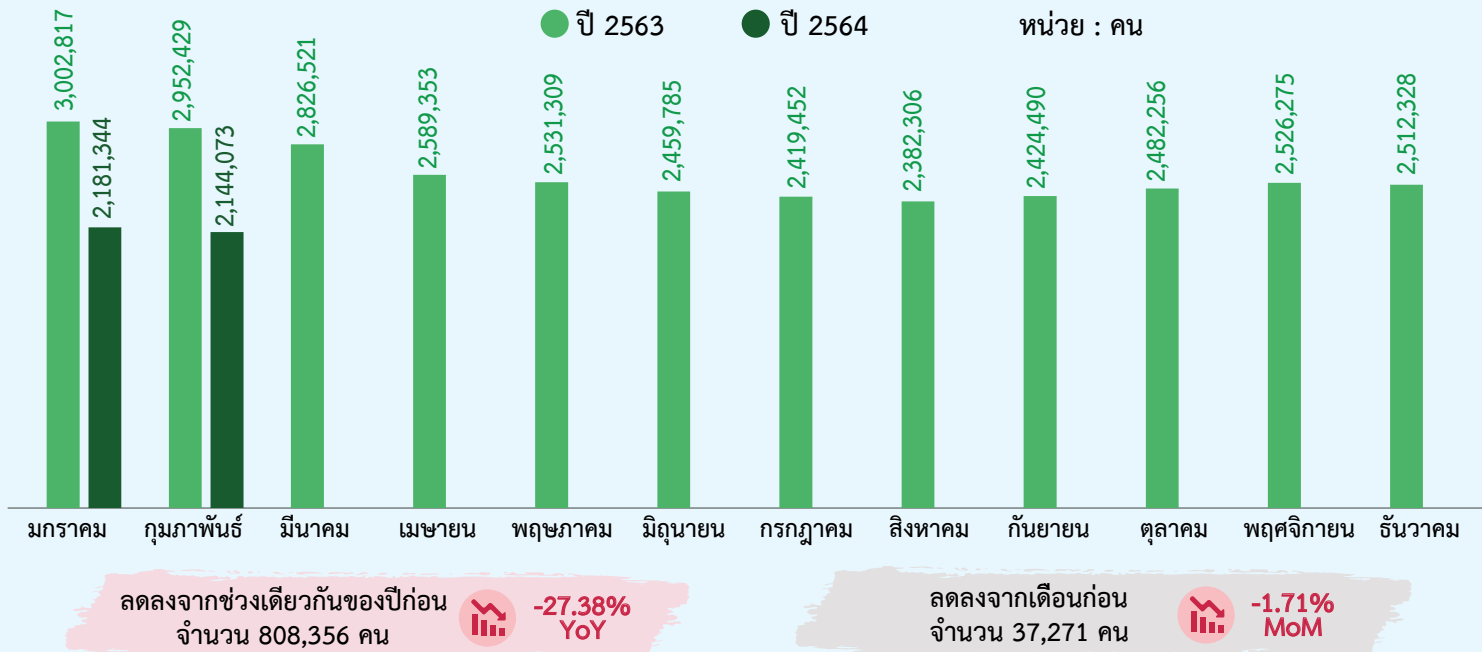

แรงงานต่างด้าวที่ได้รับอนุญาตทำงาน จำแนกตามกลุ่มต่าง ๆ

แรงงานต่างด้าว
2,144,073 คน

แรงงานประเภทฝีมือ
142,375 คน

ทั่วไป (นักลงทุน
ช่างฝีมือ ผู้ชำนาญการ) :
99,517 คน

BOI : 42,858 คน

แรงงานประเภททั่วไป
1,931,650 คน

แรงงานกลุ่มพิสูจน์สัญชาติเดิม : 283 คน

ได้รับอนุญาตให้เข้าทำงานตาม MOU : 760,882 คน

มติคณะรัฐมนตรี 4 ส.ค. 2563 : 225,275 คน

มติคณะรัฐมนตรี 20 ส.ค. 2562 (OSS) : 945,210 คน

ตลอดชีพ
68 คน

ชนกลุ่มน้อย
(เงินฮ่อ ฯลฯ)
69,980 คน

ที่มา : สำนักบริหารแรงงานต่างด้าว



5. ภาพการทำงานของประชากร

จากข้อมูลของสำนักงานสถิติแห่งชาติที่ทำการสำรวจในเดือนธันวาคม 2563 พบว่า มีผู้มีอายุ 15 ปีขึ้นไป 56.96 ล้านคน มีผู้อยู่ในกำลังแรงงานรวม 39.45 ล้านคน เป็นผู้มีงานทำ 38.76 ล้านคน ผู้ว่างงาน 5.90 แสนคน (คิดเป็นอัตราการว่างงาน ร้อยละ 1.5) และผู้รอฤดูกาล 1.00 แสนคน

โครงสร้างประชากร เดือนธันวาคม 2563



จำแนกตามภาค

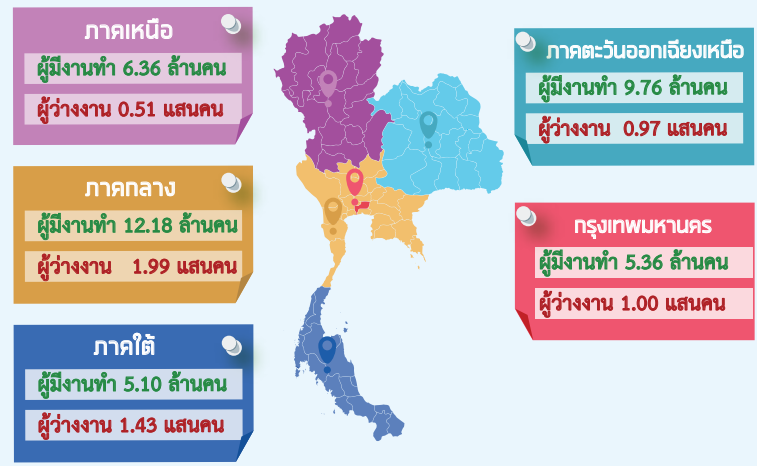

ผู้มีงานทำ 38.76 ล้านคน

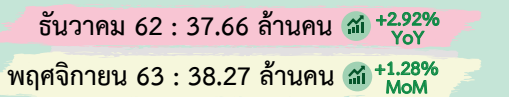

ผู้ว่างงาน 5.90 แสนคน

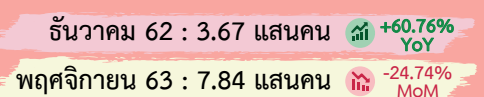

ภาคเกษตร 13.48 ล้านคน

นอกภาคเกษตร 25.28 ล้านคน

ผู้มีงานทำนอกภาคเกษตร 6 อันดับแรก



ไม่เคຍทำงาน 1.84 แสนคน

เคຍทำงาน 4.06 แสนคน

ระดับการศึกษา



ผู้มีงานทำจำแนกตามหมวดอาชีพ

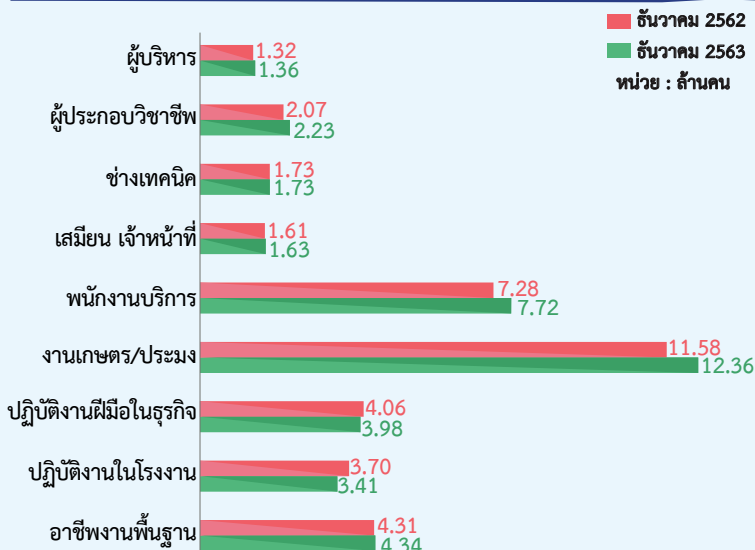

ระดับการศึกษา

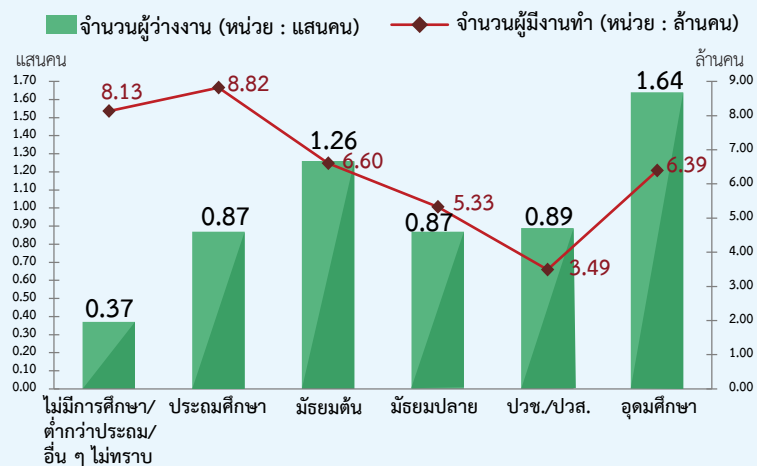

ที่มา : สำนักงานสถิติแห่งชาติ

ขอความร่วมมือตอบแบบสอบถามความพึงพอใจต่อ วารสารสถานการณ์ตลาดแรงงาน



SCAN

CLICK



กระทรวงแรงงาน
MINISTRY OF LABOUR

กองบริหารข้อมูลตลาดแรงงาน
กรมการจัดหางาน
ถนนมิตรไมตรี แขวง/เขตดินแดง
กรุงเทพมหานคร 10400



Labour Market Information Administration Division



Thai Labour Market Information



doe.go.th/lmia

คณะผู้จัดทำ....

อำนวยการโดย : นางสาวสุกกุล ไตรรัตน์พลาด

ผู้อำนวยการกองบริหารข้อมูลตลาดแรงงาน

จัดทำโดย : กลุ่มงานวิเคราะห์และวิจัย กองบริหารข้อมูลตลาดแรงงาน

