

ดาวน์โหลดไฟล์ Excel ที่นี้



# สถานการณ์แรงงาน และความต้องการแรงงานรายจังหวัด เดือนเมษายน 2564

# ข้อมูลตำแหน่งงานว่าง ผู้สมัครงาน และผู้บรรจงาน เดือนเมษายน 2564

ระดับการศึกษา	ตำแหน่งว่าง	ผู้สมัครงาน	ผู้บรรจงาน
ประถมศึกษาและต่ำกว่า	5227	3985	2778
มัธยมศึกษา	10639	10170	7124
ปวช.	4242	1997	1522
ปวส.	4112	3087	1923
อนุปริญญา	2227	122	59
ปริญญาตรี	6252	7529	3485
ปริญญาโท	523	132	42
ปริญญาเอก	172	1	0

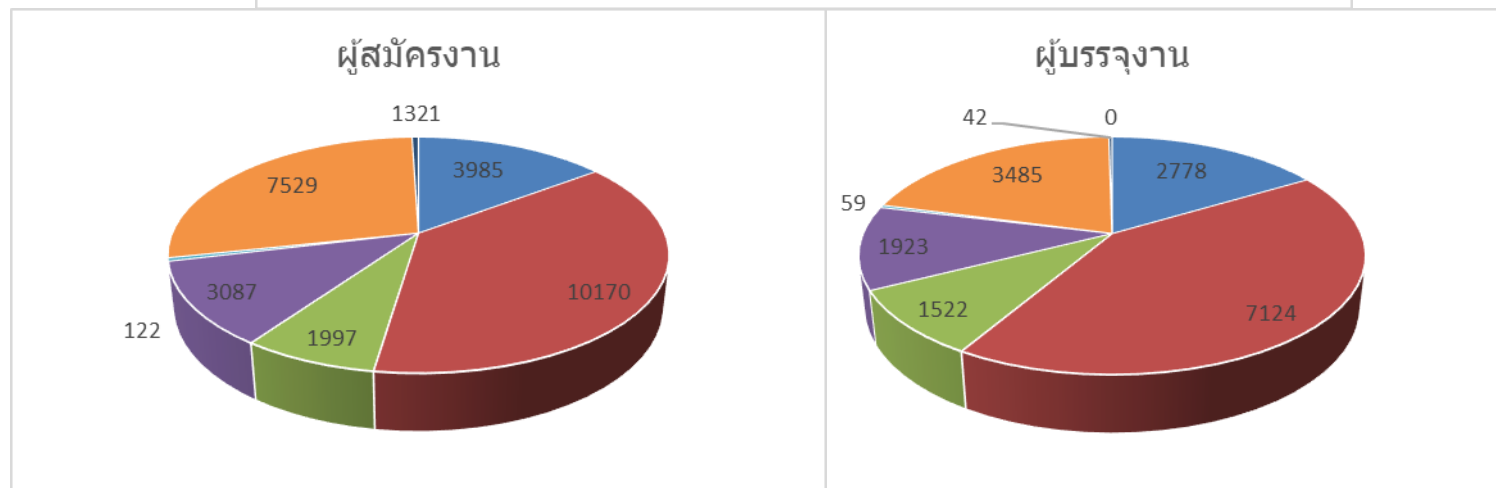
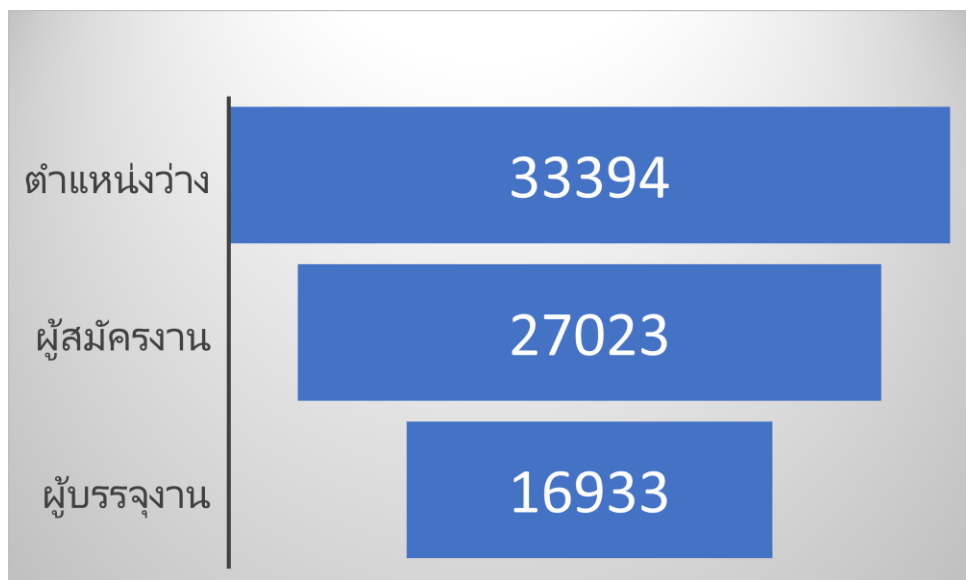
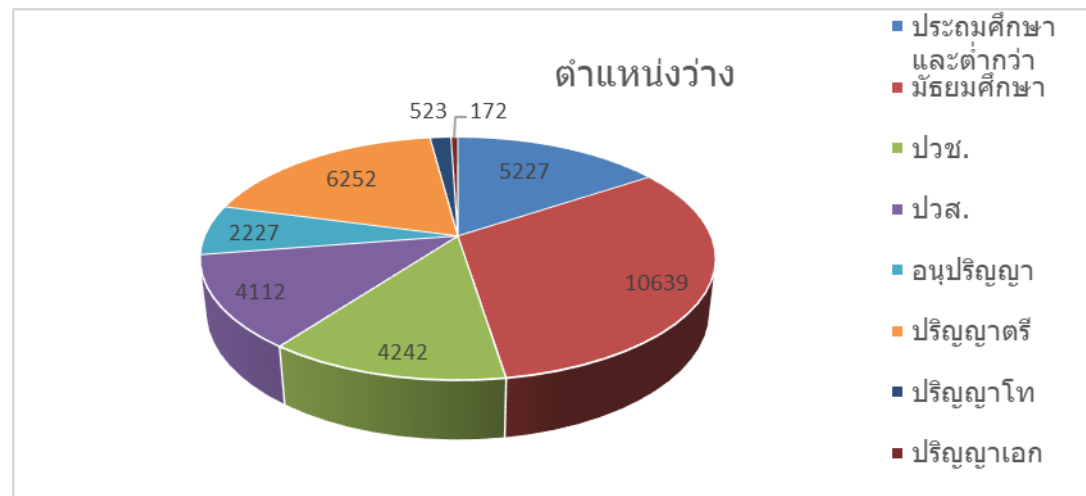

ตารางที่ 1 ประชากรอายุ 15 ปีขึ้นไป จำแนกตามสถานภาพแรงงานรายจังหวัด ไตรมาสที่ 4 (ตุลาคม - ธันวาคม) 2563

หน่วย : คน

จังหวัด	ประชากรอายุ 15 ปีขึ้นไป	กำลังแรงงานรวม				ผู้ไม่อยู่ในกำลังแรงงาน			
		รวม	ผู้มีงานทำ	ผู้ว่างงาน	ผู้ที่รอฤดูกาล	รวม	ทำงานบ้าน	เรียนหนังสือ	อื่น ๆ
รวม	56,940,473	39,096,342	38,289,037	727,048	70,463	17,705,004	4,863,715	4,187,166	8,804,255
1. กรุงเทพมหานคร	7,654,042	5,482,740	5,349,947	132,053	740	2,171,302	571,471	496,502	1,103,329
2. สมุทรปราการ	1,948,344	1,406,474	1,371,893	34,581	0	541,870	161,541	100,576	279,753
3. นนทบุรี	1,469,435	1,000,059	972,952	27,107	0	469,376	132,648	89,890	246,837
4. ปทุมธานี	1,386,459	962,344	941,601	20,743	0	424,115	146,919	85,658	191,538
5. พระนครศรีอยุธยา	741,840	517,238	506,969	10,269	0	224,602	53,235	54,764	116,604
6. อ่างทอง	219,435	143,644	140,988	2,656	0	75,791	19,605	14,836	41,350
7. ลพบุรี	651,758	474,037	458,182	11,224	4,631	177,721	36,807	44,302	96,612
8. สิงห์บุรี	176,680	113,348	112,105	1,120	123	63,332	18,546	10,806	33,980
9. ชัยนาท	267,993	182,781	176,526	6,255	0	85,212	18,607	14,384	52,221
10. สระบุรี	597,021	408,239	394,647	13,153	439	188,782	57,363	36,186	95,230
11. ชลบุรี	1,511,544	1,060,008	1,047,022	12,986	0	451,536	152,278	97,797	201,462
12. ระยอง	769,002	589,044	583,242	5,427	375	179,958	65,446	45,354	69,157
13. จันทบุรี	471,967	372,273	368,295	3,710	267	99,694	22,945	26,465	50,284
14. ตราด	240,743	175,258	173,661	1,597	0	65,485	22,673	11,920	30,892
15. ฉะเชิงเทรา	691,495	449,500	443,677	5,823	0	241,995	105,093	46,875	90,027
16. ปราจีนบุรี	530,424	373,868	364,623	9,245	0	156,556	43,492	33,819	79,245
17. นครนายก	244,193	155,388	154,638	595	155	88,805	24,550	16,583	47,671
18. สระแก้ว	506,748	341,530	333,071	7,562	898	165,218	54,447	28,128	82,643
19. ราชบุรี	671,007	460,901	449,296	11,605	0	210,106	49,086	42,189	118,831

จังหวัด	ประชากร อายุ 15 ปี ขึ้นไป	กำลังแรงงานรวม				ผู้ไม่อยู่ในกำลังแรงงาน			
		รวม	ผู้มีงานทำ	ผู้ว่างงาน	ผู้ที่รอฤดูกาล	รวม	ทำงานบ้าน	เรียนหนังสือ	อื่น ๆ
20. กาญจนบุรี	648,480	458,543	448,685	8,805	1,054	189,937	55,218	41,751	92,968
21. สุพรรณบุรี	725,624	471,124	467,412	2,020	1,692	254,500	60,576	41,794	152,130
22. นครปฐม	979,398	709,780	700,910	8,870	0	269,618	74,378	55,801	139,439
23. สมุทรสาคร	901,536	730,308	720,732	9,576	0	171,228	44,799	52,235	75,294
24. สมุทรสงคราม	164,352	112,118	111,304	814	0	52,234	17,383	9,451	25,399
25. เพชรบุรี	402,829	293,666	289,220	4,446	0	109,163	24,136	27,336	57,690
26. ประจวบคีรีขันธ์	375,978	271,553	267,070	4,302	181	104,425	33,956	20,149	50,320
27. เชียงใหม่	1,452,466	1,050,080	1,033,678	16,029	373	402,386	72,849	110,611	218,926
28. ลำพูน	357,027	260,206	258,367	1,839	0	96,821	22,857	18,087	55,877
29. ลำปาง	632,286	424,535	406,764	7,492	287	217,751	44,913	43,306	129,532
30. อุดรดิตถ์	363,188	224,638	221,301	3,337	0	138,550	43,899	27,932	66,719
31. แพร่	362,938	241,211	236,279	2,236	2,696	121,727	30,210	25,960	65,557
32. น่าน	361,466	254,706	253,669	423	614	106,760	27,948	24,922	53,890
33. พะเยา	346,004	215,080	206,575	4,300	4,205	130,924	35,936	27,119	67,868
34. เชียงราย	951,344	583,663	580,514	2,862	288	367,681	113,255	85,609	168,817
35. แม่ฮ่องสอน	152,058	104,061	103,438	430	193	47,997	13,176	11,790	23,032
36. นครสวรรค์	815,328	530,071	522,674	7,316	81	285,257	72,309	58,349	154,598
37. อุทัยธานี	238,575	151,771	150,739	1,033	0	86,804	26,585	13,649	46,570
38. กำแพงเพชร	625,348	431,943	418,597	9,660	3,686	193,405	52,464	41,988	98,953
39. ตาก	387,938	252,818	248,733	3,293	792	135,120	46,634	30,626	57,860
40. สุโขทัย	511,613	341,436	333,864	7,572	0	170,177	38,454	27,866	103,857
41. พิษณุโลก	739,090	481,531	473,616	7,915	0	257,559	75,963	64,943	116,653
42. พิจิตร	445,068	295,940	292,636	3,304	0	14+128	47,705	25,808	75,614

จังหวัด	ประชากร อายุ 15 ปี ขึ้นไป	กำลังแรงงานรวม				ผู้ไม่อยู่ในกำลังแรงงาน			
		รวม	ผู้มีงานทำ	ผู้ว่างงาน	ผู้ที่รอฤดูกาล	รวม	ทำงานบ้าน	เรียนหนังสือ	อื่น ๆ
43. เพชรบูรณ์	739,052	474,575	466,539	5,628	2,408	264,477	63,927	51,382	149,167
44. นครราชสีมา	2,056,013	1,379,331	1,347,607	17,189	14,534	676,682	167,894	156,801	351,987
45. บุรีรัมย์	978,033	676,930	654,988	20,572	1,369	301,103	68,278	70,435	162,389
46. สุรินทร์	867,710	559,274	548,977	9,121	1,175	308,436	73,204	75,649	159,583
47. ศรีสะเกษ	811,239	569,719	568,482	1,237	0	241,520	52,230	73,148	116,142
48. อุบลราชธานี	1,362,326	893,625	892,794	831	0	468,701	92,768	121,613	254,320
49. ยโสธร	387,467	278,142	276,866	584	692	109,325	11,269	30,643	67,413
50. ชัยภูมิ	779,898	457,858	456,969	0	889	322,040	113,132	52,940	155,968
51. อำนาจเจริญ	219,696	136,617	132,754	1,691	2,173	83,079	23,039	17,783	42,256
52. บึงกาฬ	269,355	179,297	175,247	2,586	1,463	90,058	22,227	20,237	47,595
53. หนองบัวลำภู	368,770	234,518	227,596	2,020	4,901	134,252	49,461	25,609	59,183
54. ขอนแก่น	1,458,785	931,850	896,585	26,955	8,310	526,935	102,500	190,344	234,091
55. อุดรธานี	1,008,515	644,580	640,603	3,261	916	363,935	80,054	100,203	183,678
56. เลย	446,178	317,198	316,671	528	0	128,980	27,091	29,434	72,455
57. หนองคาย	352,806	206,362	201,358	4,745	259	146,444	44,442	35,662	66,341
58. มหาสารคาม	679,841	419,519	410,509	8,426	584	260,322	56,619	88,595	115,109
59. ร้อยเอ็ด	857,781	573,290	570,352	2,939	0	284,491	45,635	74,254	164,602
60. กาฬสินธุ์	652,535	411,164	406,992	3,653	519	241,371	93,930	53,215	94,226
61. สกลนคร	729,872	453,628	441,195	11,272	1,162	276,244	74,401	57,405	144,438
62. นครพนม	441,949	298,485	289,005	7,500	1,979	143,464	28,950	41,587	72,927
63. มุกดาหาร	275,167	193,652	191,982	1,669	0	81,515	16,047	22,132	43,335
64. นครศรีธรรมราช	1,276,821	888,466	878,384	10,082	0	388,355	138,240	91,199	158,916
65. กระบี่	297,877	220,508	213,654	6,854	0	77,369	31,639	17,999	27,731

จังหวัด	ประชากร อายุ 15 ปี ขึ้นไป	กำลังแรงงานรวม				ผู้ไม่อยู่ในกำลังแรงงาน			
		รวม	ผู้มีงานทำ	ผู้ว่างงาน	ผู้ที่รอฤดูกาล	รวม	ทำงานบ้าน	เรียนหนังสือ	อื่น ๆ
66. พังงา	219,581	148,207	140,988	7,219	0	71,374	33,278	9,556	28,451
67. ภูเก็ต	453,910	316,524	296,070	19,860	594	137,386	37,994	33,941	65,452
68. สุราษฎร์ธานี	881,447	618,425	603,227	15,198	0	263,022	87,820	65,147	110,055
69. ระนอง	205,341	133,909	129,950	3,823	136	71,432	33,213	14,016	24,203
70. ชุมพร	413,411	299,242	296,795	2,447	0	114,169	43,774	22,632	47,763
71. สงขลา	1,272,161	886,206	853,963	31,080	1,163	385,955	88,254	132,168	165,532
72. สตูล	218,110	150,749	147,062	3,492	195	67,361	20,812	15,960	30,590
73. ตรัง	515,631	388,263	381,200	7,063	0	127,368	42,287	36,525	48,556
74. พัทลุง	423,051	307,477	301,356	5,770	351	115,574	28,569	31,408	55,598
75. ปัตตานี	472,790	325,207	311,909	12,376	921	147,583	41,148	47,147	59,288
76. ยะลา	337,400	220,281	217,962	2,318	0	117,120	26,756	50,669	39,694
77. นราธิวาส	519,890	343,808	312,334	31,474	0	176,082	70,478	45,612	59,992

ที่มา : สำนักงานสถิติแห่งชาติ

ตารางที่ 2 ประชากรอายุ 15 ปีขึ้นไปที่มีงานทำ จำแนกตามระดับการศึกษา รายจังหวัด ไตรมาสที่ 4 (ตุลาคม - ธันวาคม) 2563

หน่วย : คน

จังหวัด	รวม	ไม่มี การศึกษา	ต่ำกว่า ประถมศึกษา	ประถม ศึกษา	มัธยมศึกษา ตอนต้น	มัธยมศึกษาตอนปลาย			อุดมศึกษา	อื่น ๆ	ไม่ทราบ
						สายสามัญ	สายอาชีวศึกษา	สายวิชาการศึกษา			
รวม	56,940,473	2,179,338	12,519,298	11,132,255	10,291,715	7,511,274	2,088,391	12,449	10,866,609	166,152	196,145
1. กรุงเทพมหานคร	7,654,042	194,545	649,013	1,178,979	1,216,456	1,044,479	396,698	2,076	2,929,441	0	42,354
2. สมุทรปราการ	1,948,344	79,260	255,444	300,807	351,947	335,778	108,847	0	491,153	0	25,109
3. นนทบุรี	1,469,435	43,754	122,900	233,510	246,046	193,759	75,373	0	556,616	0	477
4. ปทุมธานี	1,386,459	38,492	171,884	205,845	286,853	254,356	75,617	0	349,605	510	3,298
5. พระนครศรีอยุธยา	741,840	17,857	154,364	80,717	159,468	123,049	42,352	388	163,645	0	0
6. อ่างทอง	219,435	4,323	62,147	31,541	40,875	31,153	10,810	0	38,082	0	504
7. ลพบุรี	651,758	16,914	173,331	108,192	118,153	86,127	38,013	0	111,027	0	0
8. สิงห์บุรี	176,680	3,443	46,757	28,927	31,815	20,066	10,075	0	35,428	0	169
9. ชัยนาท	267,993	12,318	81,410	46,757	44,277	28,695	11,624	0	42,650	0	261
10. สระบุรี	597,021	14,865	117,122	105,375	118,654	78,022	35,346	0	127,284	0	353
11. ชลบุรี	1,511,544	58,441	193,040	223,681	334,579	254,872	78,303	0	323,799	4,019	40,809
12. ระยอง	769,002	17,745	119,032	141,545	162,383	118,847	32,490	0	149,066	23,711	4,182
13. จันทบุรี	471,967	22,530	114,760	111,832	78,944	53,960	13,020	0	75,360	0	1,201
14. ตราด	240,743	15,406	55,556	54,319	44,706	24,878	9,013	0	36,684	0	181
15. ฉะเชิงเทรา	691,495	22,090	125,368	152,132	164,782	95,642	17,468	0	111,689	0	2,323
16. ปราจีนบุรี	530,424	12,681	111,271	83,585	120,469	76,735	25,214	1,034	98,806	0	629
17. นครนายก	244,193	5,781	55,672	47,737	49,202	29,811	12,844	0	42,907	0	239
18. สระแก้ว	506,748	26,786	147,279	116,035	85,957	55,562	15,229	0	59,256	277	367

จังหวัด	รวม	ไม่มี การศึกษา	ต่ำกว่า ประถมศึกษา	ประถม ศึกษา	มัธยมศึกษา ตอนต้น	มัธยมศึกษาตอนปลาย			อุดมศึกษา	อื่น ๆ	ไม่ทราบ
						สายสามัญ	สายอาชีวศึกษา	สายวิชาการศึกษา			
19. ราชบุรี	671,007	48,461	161,183	140,753	117,384	70,051	26,166	0	106,551	0	457
20. กาญจนบุรี	648,480	58,184	148,941	143,406	105,662	71,296	24,704	0	87,860	0	8,426
21. สุพรรณบุรี	725,624	20,345	226,509	171,051	133,906	75,013	17,644	619	76,429	0	4,108
22. นครปฐม	979,398	64,712	180,966	217,721	198,027	108,418	36,240	0	173,312	0	0
23. สมุทรสาคร	901,536	71,356	102,289	136,233	171,756	91,968	40,706	0	167,396	115,058	4,774
24. สมุทรสงคราม	164,352	13,706	38,344	33,061	25,618	16,536	8,023	0	29,064	0	0
25. เพชรบุรี	402,829	8,563	101,840	73,825	69,716	58,470	16,000	152	71,318	0	2,945
26. ประจวบคีรีขันธ์	375,978	18,380	78,077	81,623	72,786	49,766	13,393	0	60,697	0	1,257
27. เชียงใหม่	1,452,466	179,280	347,637	201,104	221,881	153,876	49,731	0	298,392	0	565
28. ลำพูน	357,027	23,831	88,093	59,153	53,196	43,342	14,628	0	74,784	0	0
29. ลำปาง	632,286	31,067	210,195	95,279	101,579	61,700	24,113	0	108,352	0	0
30. อุตรดิตถ์	363,188	10,870	117,606	65,912	53,204	44,236	15,495	91	55,774	0	0
31.แพร่	362,938	9,192	123,209	58,323	56,628	40,030	13,832	184	62,550	0	0
32. น่าน	361,466	18,893	112,918	58,257	52,201	49,191	5,727	0	64,279	0	0
33. พะเยา	346,004	23,470	104,646	53,609	52,272	55,035	10,963	0	46,009	0	0
34. เชียงราย	951,344	107,100	270,860	178,559	152,333	134,634	13,400	0	91,887	0	2,572
35. แม่ฮ่องสอน	152,058	49,193	16,572	25,455	24,500	18,716	2,263	0	15,358	0	0
36. นครสวรรค์	815,328	32,412	255,405	146,592	151,080	79,850	18,391	0	131,599	0	0
37. อุทัยธานี	238,575	12,626	80,568	45,622	34,560	24,552	6,428	36	33,498	0	685
38. กำแพงเพชร	625,348	31,278	196,694	139,625	122,059	53,346	16,532	0	64,538	0	1,187
39. ตาก	387,938	65,221	85,208	64,489	66,009	33,934	5,181	0	51,120	15,989	787

จังหวัด	รวม	ไม่มี การศึกษา	ต่ำกว่า ประถมศึกษา	ประถม ศึกษา	มัธยมศึกษา ตอนต้น	มัธยมศึกษาตอนปลาย			อุดมศึกษา	อื่น ๆ	ไม่ทราบ
						สายสามัญ	สายอาชีวศึกษา	สายวิชาการศึกษา			
40. สุโขทัย	511,613	13,529	187,923	92,311	79,406	55,695	17,106	0	65,537	0	107
41. พิษณุโลก	739,090	20,139	216,912	118,396	139,158	97,688	29,583	0	117,214	0	0
42. พิจิตร	445,068	18,786	145,111	72,121	79,640	46,053	14,837	0	68,238	0	282
43. เพชรบูรณ์	739,052	43,034	239,278	142,482	137,078	74,733	16,780	0	85,526	0	140
44. นครราชสีมา	2,056,013	44,983	580,425	431,314	436,657	293,772	42,166	0	224,373	0	2,324
45. บุรีรัมย์	978,033	30,105	344,292	206,806	149,573	116,189	22,588	264	108,215	0	0
46. สุรินทร์	867,710	33,338	301,895	176,980	148,285	90,160	29,320	0	87,733	0	0
47. ศรีสะเกษ	811,239	14,317	279,529	188,676	132,657	115,393	12,148	0	68,420	0	99
48. อุบลราชธานี	1,362,326	11,426	422,881	317,792	317,134	138,784	29,091	0	125,043	0	175
49. ยโสธร	387,467	2,919	129,863	99,949	60,440	43,792	10,732	0	39,770	0	0
50. ชัยภูมิ	779,898	13,135	278,954	174,993	139,413	91,131	11,460	0	70,812	0	0
51. อำนาจเจริญ	219,696	2,506	73,189	56,635	30,884	32,036	3,509	0	20,935	0	0
52. บึงกาฬ	269,355	5,492	89,406	67,529	55,446	28,056	4,472	0	18,307	0	647
53. หนองบัวลำภู	368,770	6,673	105,599	113,429	56,152	43,919	7,218	0	35,586	0	194
54. ขอนแก่น	1,458,785	11,801	380,461	318,456	264,867	243,677	63,014	4,764	171,745	0	0
55. อุดรธานี	1,008,515	9,468	281,133	247,150	195,687	116,481	32,493	1,752	124,352	0	0
56. เลย	446,178	10,877	126,797	116,977	82,013	52,800	9,674	0	46,948	0	0
57. หนองคาย	352,806	6,440	100,986	80,456	60,352	69,864	9,914	0	44,551	0	242
58. มหาสารคาม	679,841	2,388	193,981	143,427	121,330	107,342	14,992	0	96,380	0	0
59. ร้อยเอ็ด	857,781	3,976	297,780	196,291	134,091	101,767	24,263	0	99,615	0	0
60. กาฬสินธุ์	652,535	4,707	207,897	159,336	122,341	82,880	8,469	0	66,904	0	0

จังหวัด	รวม	ไม่มี การศึกษา	ต่ำกว่า ประถมศึกษา	ประถม ศึกษา	มัธยมศึกษา ตอนต้น	มัธยมศึกษาตอนปลาย			อุดมศึกษา	อื่น ๆ	ไม่ทราบ
						สายสามัญ	สายอาชีวศึกษา	สายวิชาการศึกษา			
61. สกลนคร	729,872	6,573	207,406	207,805	138,840	77,107	17,137	0	75,004	0	0
62. นครพนม	441,949	9,154	114,487	115,403	78,361	53,471	10,050	0	61,022	0	0
63. มุกดาหาร	275,167	7,671	75,222	66,395	56,340	34,725	5,170	0	29,343	0	0
64. นครศรีธรรมราช	1,276,821	31,549	288,770	314,326	235,326	154,851	46,343	0	204,734	0	920
65. กระบี่	297,877	8,452	57,634	74,081	53,507	43,909	7,672	0	51,788	0	834
66. พังงา	219,581	9,959	39,772	57,952	45,198	21,180	9,412	0	35,233	0	875
67. ภูเก็ต	453,910	7,954	52,570	85,303	87,141	69,906	15,723	302	128,070	0	6,941
68. สุราษฎร์ธานี	881,447	22,331	142,921	214,326	176,382	121,001	38,975	0	143,152	0	22,358
69. ระนอง	205,341	16,916	39,843	41,330	44,187	25,645	6,561	0	30,859	0	0
70. ชุมพร	413,411	23,290	80,337	93,706	83,444	54,907	17,569	0	60,158	0	0
71. สงขลา	1,272,161	33,993	216,974	244,065	218,576	188,416	56,298	614	301,326	2,174	9,725
72. สตูล	218,110	8,562	34,466	54,106	41,576	36,206	5,397	0	37,796	0	0
73. ตรัง	515,631	13,096	116,863	131,183	88,894	61,496	17,633	173	86,294	0	0
74. พัทลุง	423,051	7,335	108,747	82,649	70,437	56,901	19,950	0	77,031	0	0
75. ปัตตานี	472,790	53,967	55,238	147,492	80,612	69,322	4,722	0	61,063	309	63
76. ยะลา	337,400	24,792	33,649	89,921	73,866	84,099	2,233	0	24,838	4,003	0
77. นราธิวาส	519,890	78,334	65,997	149,538	84,501	76,169	5,821	0	59,429	102	0

ที่มา : สำนักงานสถิติแห่งชาติ

ตารางที่ 3 จำนวนตำแหน่งงานว่าง (ความต้องการแรงงาน) จำแนกตามประเภทอาชีพรายภาค/จังหวัด

หน่วย : คน

ภาค/จังหวัด	รวม	1. ผู้บัญญัติกฎหมาย ข้าราชการ ระดับอาวุโส ผู้จัดการ	2. ผู้ประกอบวิชาชีพ ด้านต่าง ๆ	3. ช่างเทคนิคและ ผู้ปฏิบัติงานที่เกี่ยวข้อง	4. เสมียน	5. พนักงานบริการ และพนักงานในร้านค้า และตลาด	6. ผู้ปฏิบัติงานฝีมือด้าน การเกษตรและประมง	7. ผู้ปฏิบัติงานโดย ใช้ฝีมือในธุรกิจ การค้าที่เกี่ยวข้อง	8. ผู้ปฏิบัติงานโรงงาน เครื่องจักรและ ผู้ปฏิบัติงานด้านการ ประกอบ	9. อาชีพงานขั้น พื้นฐาน	10. ผู้ฝึกงาน
รวม	26,970	1,315	1,201	5,595	3,089	3,436	102	1,782	1,017	9,433	0
1 กรุงเทพมหานคร	7,643	551	674	1,823	1,106	1,393	7	95	177	1,817	0
สจก.1	187	3	5	36	52	20	5	19	1	46	0
สจก.2	490	1	11	58	55	5	0	29	4	327	0
สจก.3	2,409	5	296	1,100	29	928	0	2	21	28	0
สจก.4	985	36	151	240	105	154	0	1	70	228	0
สจก.5	482	1	6	69	126	3	0	0	3	274	0
สจก.6	642	170	5	15	98	187	0	22	2	143	0
สจก.7	59	2	7	12	2	3	0	0	0	33	0
สจก.8	983	127	61	136	294	63	0	7	22	273	0
สจก.9	682	3	9	24	105	16	2	10	53	460	0
สจก.10	724	203	123	133	240	14	0	5	1	5	0
2 สมุทรปราการ	483	10	21	98	69	38	0	34	7	206	0
3 นนทบุรี	375	2	11	140	54	26	0	11	26	105	0
4 ปทุมธานี	425	7	15	54	24	20	0	35	8	262	0
5 พระนครศรีอยุธยา	448	7	4	149	6	7	0	0	10	265	0
6 อ่างทอง	104	0	0	8	19	7	0	7	5	58	0

ภาค/จังหวัด		รวม	1. ผู้บัญญัติ กฎหมาย ข้าราชการ ระดับอาวุโส ผู้จัดการ	2. ผู้ประกอบ วิชาชีพ ด้านต่าง ๆ	3. ช่าง เทคนิคและ ผู้ปฏิบัติงานที่ เกี่ยวข้อง	4. เสมียน	5. พนักงาน บริการ และพนักงาน ในร้านค้า และตลาด	6. ผู้ปฏิบัติงาน ฝีมือด้าน การเกษตร และประมง	7. ผู้ปฏิบัติงาน โดย ใช้ฝีมือในธุรกิจ การค้าที่ เกี่ยวข้อง	8. ผู้ปฏิบัติงาน โรงงาน เครื่องจักร และ ผู้ปฏิบัติงาน ด้านการ ประกอบ	9. อาชีพ งานชั้น พื้นฐาน	10. ผู้ฝึกงาน
7	ลพบุรี	196	1	1	7	4	4	0	0	6	173	0
8	สิงห์บุรี	5	0	0	0	5	0	0	0	0	0	0
9	ชัยนาท	100	0	3	0	48	12	0	10	27	0	0
10	สระบุรี	89	0	5	20	0	7	0	2	4	51	0
11	ชลบุรี	209	4	0	35	36	7	0	14	16	97	0
12	ระยอง	579	4	16	60	34	38	0	240	34	153	0
13	จันทบุรี	160	1	3	65	51	23	3	4	10	0	0
14	ตราด	260	7	14	26	38	52	12	10	15	86	0
15	ฉะเชิงเทรา	177	0	11	7	2	5	0	4	0	148	0
16	ปราจีนบุรี	381	1	10	63	21	13	0	2	1	270	0
17	นครนายก	141	1	0	70	16	7	0	5	5	37	0
18	สระแก้ว	100	25	0	20	0	0	0	0	0	55	0
19	ราชบุรี	923	14	34	207	63	89	52	46	38	380	0
20	กาญจนบุรี	716	15	10	74	33	166	0	52	55	311	0
21	สุพรรณบุรี	86	3	8	23	4	22	24	0	0	2	0
22	นครปฐม	541	17	14	38	39	13	0	45	3	372	0
23	สมุทรสาคร	485	14	5	83	70	28	0	9	52	224	0
24	สมุทรสงคราม	335	0	20	20	2	0	0	20	20	253	0
25	เพชรบุรี	37	0	0	12	3	2	0	0	0	20	0

ภาค/จังหวัด	รวม	1. ผู้บัญญัติกฎหมาย ข้าราชการ ระดับอาวุโส ผู้จัดการ	2. ผู้ประกอบวิชาชีพ ด้านต่าง ๆ	3. ช่าง เทคนิคและ ผู้ปฏิบัติงานที่ เกี่ยวข้อง	4. เสมียน	5. พนักงาน บริการ และพนักงาน ในร้านค้า และตลาด	6. ผู้ปฏิบัติงาน ฝีมือด้าน การเกษตร และประมง	7. ผู้ปฏิบัติงาน โดย ใช้ฝีมือในธุรกิจ การค้าที่ เกี่ยวข้อง	8. ผู้ปฏิบัติงาน โรงงาน เครื่องจักร และ ผู้ปฏิบัติงาน ด้านการ ประกอบ	9. อาชีพ งานชั้น พื้นฐาน	10. ผู้ฝึกงาน	
26	ประจวบคีรีขันธ์	155	9	0	8	4	2	0	0	0	132	0
27	เชียงใหม่	280	1	8	51	55	30	0	2	3	130	0
28	ลำพูน	256	3	12	30	20	13	0	31	18	129	0
29	ลำปาง	142	0	4	17	1	33	0	2	4	81	0
30	อุดรดิตถ์	17	1	0	8	2	0	1	4	1	0	0
31	แพร่	222	0	3	18	43	21	0	4	9	124	0
32	น่าน	160	60	0	11	4	46	0	7	5	27	0
33	พะเยา	39	1	4	11	12	3	0	0	3	5	0
34	เชียงราย	307	47	28	108	88	17	0	6	0	13	0
35	แม่ฮ่องสอน	20	0	0	5	0	0	0	2	0	13	0
36	นครสวรรค์	363	0	2	80	80	6	0	9	32	154	0
37	อุทัยธานี	44	0	6	2	1	26	0	2	0	7	0
38	กำแพงเพชร	230	2	23	60	51	14	0	53	4	23	0
39	ตาก	37	8	0	3	4	11	0	0	0	11	0
40	สุโขทัย	152	2	3	43	23	24	0	13	13	31	0
41	พิษณุโลก	361	0	2	21	27	10	0	47	44	210	0
42	พิจิตร	212	0	4	18	18	25	0	3	0	144	0
43	เพชรบูรณ์	69	1	0	1	0	2	0	0	0	65	0
44	นครราชสีมา	142	0	4	34	26	3	0	15	3	57	0

ภาค/จังหวัด	รวม	1. ผู้บัญญัติกฎหมาย ข้าราชการ ระดับอาวุโส ผู้จัดการ	2. ผู้ประกอบ วิชาชีพ ด้านต่าง ๆ	3. ช่าง เทคนิคและ ผู้ปฏิบัติงานที่ เกี่ยวข้อง	4. เสมียน	5. พนักงาน บริการ และพนักงาน ในร้านค้า และตลาด	6. ผู้ปฏิบัติงาน ฝีมือด้าน การเกษตร และประมง	7. ผู้ปฏิบัติงาน โดย ใช้ฝีมือในธุรกิจ การค้าที่ เกี่ยวข้อง	8. ผู้ปฏิบัติงาน โรงงาน เครื่องจักร และ ผู้ปฏิบัติงาน ด้านการ ประกอบ	9. อาชีพ งานชั้น พื้นฐาน	10. ผู้ฝึกงาน
45 บุรีรัมย์	242	21	10	18	2	35	0	0	2	154	0
46 สุรินทร์	569	6	14	97	36	42	0	5	21	348	0
47 ศรีสะเกษ	114	0	3	8	30	19	0	0	1	53	0
48 อุบลราชธานี	20	1	0	1	2	11	0	0	2	3	0
49 ยโสธร	39	0	0	13	0	0	0	0	0	26	0
50 ชัยภูมิ	269	40	10	37	7	107	0	0	62	6	0
51 อำนาจเจริญ	622	5	0	153	52	161	0	100	1	150	0
52 บึงกาฬ	52	0	0	0	0	0	0	0	0	52	0
53 หนองบัวลำภู	197	0	0	24	11	9	0	3	0	150	0
54 ขอนแก่น	21	3	1	1	1	6	0	8	0	1	0
55 อุดรธานี	61	5	0	5	6	0	0	5	3	37	0
56 เลย	3	0	0	0	3	0	0	0	0	0	0
57 หนองคาย	156	4	1	18	18	15	0	3	4	93	0
58 มหาสารคาม	210	0	0	1	0	25	0	100	1	83	0
59 ร้อยเอ็ด	92	0	0	28	30	4	0	0	0	30	0
60 กาฬสินธุ์	357	27	11	79	47	26	0	48	23	96	0
61 สกลนคร	259	3	10	53	8	75	0	0	22	88	0
62 นครพนม	199	1	5	27	23	12	0	11	5	115	0
63 มุกดาหาร	173	4	3	30	23	46	0	11	15	41	0

ภาค/จังหวัด	รวม	1. ผู้บัญญัติกฎหมาย ข้าราชการ ระดับอาวุโส ผู้จัดการ	2. ผู้ประกอบ วิชาชีพ ด้านต่าง ๆ	3. ช่าง เทคนิคและ ผู้ปฏิบัติงานที่ เกี่ยวข้อง	4. เสมียน	5. พนักงาน บริการ และพนักงาน ในร้านค้า และตลาด	6. ผู้ปฏิบัติงาน ฝีมือด้าน การเกษตร และประมง	7. ผู้ปฏิบัติงาน โดย ใช้ฝีมือในธุรกิจ การค้าที่ เกี่ยวข้อง	8. ผู้ปฏิบัติงาน โรงงาน เครื่องจักร และ ผู้ปฏิบัติงาน ด้านการ ประกอบ	9. อาชีพ งานชั้น พื้นฐาน	10. ผู้ฝึกงาน
64 นครศรีธรรมราช	342	9	6	90	93	39	0	10	41	54	0
65 กระบี่	772	16	73	118	106	110	0	83	42	224	0
66 พังงา	232	1	0	100	1	50	0	0	0	80	0
67 ภูเก็ต	687	4	3	288	110	139	0	6	10	127	0
68 สุราษฎร์ธานี	154	1	0	4	70	7	0	0	3	69	0
69 ระนอง	90	0	1	17	13	11	0	1	7	40	0
70 ชุมพร	78	3	3	20	22	1	0	1	2	26	0
71 สงขลา	660	121	45	213	66	57	0	39	9	110	0
72 สตูล	172	1	4	39	42	11	0	3	5	67	0
73 ตรัง	264	16	10	40	19	17	0	48	21	93	0
74 พัทลุง	136	130	0	3	1	2	0	0	0	0	0
75 ปัตตานี	217	20	4	88	16	42	0	20	27	0	0
76 ยะลา	978	44	1	161	13	81	0	428	14	236	0
77 นราธิวาส	327	10	1	190	12	11	3	4	16	80	0

ที่มา : ระบบสารสนเทศกรมการจัดหางาน โดยกองบริหารข้อมูลตลาดแรงงาน เดือนเมษายน 2564

ตารางที่ 4 จำนวนตำแหน่งงานว่าง (ความต้องการแรงงาน) จำแนกตามประเภทอุตสาหกรรม รายจังหวัด

จังหวัด	รวม	A.เกษตรกรรม การป่าไม้ และการประมง	B.การทำ เหมืองแร่ เหมืองหิน	C.การผลิต	D.การไฟฟ้า ก๊าซและ ไอน้ำ	E.การจัดการ น้ำ บำบัด น้ำเสีย	F.การก่อสร้าง	G.การขายส่ง การขายปลีก การซ่อมยานยนต์	H.การขายส่ง ที่เก็บสินค้า	I.กิจกรรม โรงแรม และอาหาร	J.ข้อมูลข่าวสาร และการ สื่อสาร	K.กิจการทาง การเงินและ การประกันภัย
รวม	33,394	322	142	12,070	18	72	1,777	7,988	1,039	2,081	395	3,160
1 กรุงเทพมหานคร	10,228	31	0	2,375	0	57	150	2,157	281	714	156	2,529
สกก.1	212	0	0	12	0	0	15	24	21	68	1	25
สกก.2	602	0	0	411	0	0	3	115	10	0	34	3
สกก.3	3,662	0	0	98	0	0	46	473	52	167	0	2,210
สกก.4	1,051	30	0	343	0	57	15	312	1	7	13	2
สกก.5	769	0	0	652	0	0	22	63	5	0	0	0
สกก.6	659	0	0	79	0	0	8	451	5	85	0	0
สกก.7	157	1	0	40	0	0	4	22	4	0	16	1
สกก.8	988	0	0	208	0	0	17	197	81	215	1	58
สกก.9	1,130	0	0	420	0	0	20	87	101	147	9	10
สกก.10	998	0	0	112	0	0	0	413	1	25	82	220
2 สมุทรปราการ	850	0	0	440	0	0	33	195	26	11	0	0
3 นนทบุรี	544	17	0	204	0	0	96	102	10	1	18	0
4 ปทุมธานี	665	3	1	176	0	0	63	122	51	12	0	0
5 พระนครศรีอยุธยา	448	0	0	433	0	1	0	13	0	1	0	0
6 อ่างทอง	104	7	0	8	0	0	5	67	6	2	0	0
7 ลพบุรี	202	0	0	179	0	0	0	17	1	3	2	0
8 สิงห์บุรี	150	0	0	130	0	0	0	5	0	0	0	0
9 ชัยนาท	100	0	0	37	0	0	1	2	0	0	0	0
10 สระบุรี	179	0	6	54	0	0	0	21	90	0	0	0
11 ชลบุรี	404	4	0	277	0	0	1	17	12	71	12	1
12 ระยอง	579	0	0	441	0	0	17	15	4	76	0	0

จังหวัด	รวม	A.เกษตรกรรม การป่าไม้ และการประมง	B.การทำ เหมืองแร่ เหมืองหิน	C.การผลิต	D.การไฟฟ้า ก๊าซและ ไอน้ำ	E.การจัดหา น้ำ บำบัด น้ำเสีย	F.การก่อสร้าง	G.การขายส่ง การขายปลีก การซ่อมยานยนต์	H.การขายส่ง ที่เก็บสินค้า	I.กิจกรรม โรงแรม และอาหาร	J.ข้อมูลข่าวสาร และการ สื่อสาร	K.กิจการทาง การเงินและ การประกันภัย
13 จันทบุรี	213	0	0	36	0	0	3	96	1	27	0	34
14 ตรารด	260	5	2	68	0	0	17	54	9	16	0	2
15 ฉะเชิงเทรา	193	0	0	174	0	0	0	19	0	0	0	0
16 ปราจีนบุรี	381	4	0	329	0	0	0	12	0	2	0	0
17 นครนายก	146	0	0	120	0	0	0	5	0	21	0	0
18 สระแก้ว	100	0	0	50	0	0	0	50	0	0	0	0
19 ราชบุรี	940	5	0	590	0	0	27	284	1	1	1	0
20 กาญจนบุรี	725	2	1	225	0	0	21	332	13	74	0	0
21 สุพรรณบุรี	106	28	0	6	0	0	0	11	0	4	0	0
22 นครปฐม	629	0	0	504	0	0	1	75	1	0	0	4
23 สมุทรสาคร	783	0	0	539	1	2	47	120	16	36	0	1
24 สมุทรสงคราม	354	0	0	280	0	0	0	66	0	6	0	2
25 เพชรบุรี	37	0	0	26	0	0	0	2	0	8	0	1
26 ประจวบคีรีขันธ์	190	0	0	136	0	0	0	11	7	11	3	0
27 เชียงใหม่	396	3	0	178	0	1	1	82	1	9	7	39
28 ลำพูน	265	2	20	191	0	0	0	35	0	9	2	0
29 ลำปาง	142	0	3	69	0	0	7	16	1	22	0	4
30 อุตรดิตถ์	32	0	0	3	0	0	0	17	0	8	1	1
31 แพร่	223	0	4	35	0	0	13	121	0	6	5	2
32 น่าน	182	4	0	13	0	0	2	47	1	34	10	0
33 พะเยา	39	0	0	6	0	0	3	16	1	0	1	3
34 เชียงราย	338	0	0	7	0	0	0	265	0	2	0	30
35 แม่ฮ่องสอน	20	0	0	0	0	0	0	13	5	2	0	0
36 นครสวรรค์	365	0	0	114	0	0	37	203	6	0	0	2

จังหวัด	รวม	A.เกษตรกรรม การป่าไม้ และการประมง	B.การทำ เหมืองแร่ เหมืองหิน	C.การผลิต	D.การไฟฟ้า ก๊าซและ ไอน้ำ	E.การจัดทำ น้ำ บำบัด น้ำเสีย	F.การก่อสร้าง	G.การขายส่ง การขายปลีก การซ่อมยานยนต์	H.การขายส่ง ที่เก็บสินค้า	I.กิจกรรม โรงแรม และอาหาร	J.ข้อมูลข่าวสาร และการ สื่อสาร	K.กิจการทาง การเงินและ การประกันภัย
37 อุทัยธานี	44	0	0	13	0	0	0	6	2	1	1	0
38 กำแพงเพชร	238	9	0	62	5	0	2	68	0	0	0	9
39 ตาก	43	1	1	1	0	1	3	32	1	3	0	0
40 สุโขทัย	163	0	0	46	0	0	12	48	8	29	2	3
41 พิษณุโลก	361	0	0	142	0	9	0	140	3	38	10	13
42 พิจิตร	212	2	2	73	0	0	6	25	0	0	0	30
43 เพชรบูรณ์	69	58	0	7	0	0	0	1	0	0	0	2
44 นครราชสีมา	188	3	0	69	0	0	12	52	32	3	1	0
45 บุรีรัมย์	243	0	0	131	0	0	10	78	0	0	4	0
46 สุรินทร์	593	1	1	390	0	0	3	128	8	6	3	22
47 ศรีสะเกษ	140	0	0	50	1	0	1	60	6	9	0	3
48 อุบลราชธานี	286	0	0	161	0	0	0	109	0	9	4	0
49 ยโสธร	80	0	0	42	0	0	0	35	0	0	0	1
50 ชัยภูมิ	269	0	0	126	0	0	3	13	50	72	0	0
51 อำนาจเจริญ	622	50	0	61	0	0	101	260	100	0	0	0
52 บึงกาฬ	52	0	0	0	0	0	0	52	0	0	0	0
53 หนองบัวลำภู	197	0	0	157	0	0	0	37	0	3	0	0
54 ขอนแก่น	404	0	0	262	0	0	0	16	2	104	1	0
55 อุดรธานี	228	0	0	44	0	0	0	128	46	10	0	0
56 เลย	3	0	0	0	0	0	0	3	0	0	0	0
57 หนองคาย	157	1	0	17	0	0	48	36	7	23	0	1
58 มหาสารคาม	213	0	0	161	0	0	0	19	0	1	0	0
59 ร้อยเอ็ด	95	0	0	12	0	0	0	54	0	7	1	14
60 กาฬสินธุ์	357	1	0	79	1	0	14	174	63	7	1	4

จังหวัด	รวม	A.เกษตรกรรม การป่าไม้ และการประมง	B.การทำ เหมืองแร่ เหมืองหิน	C.การผลิต	D.การไฟฟ้า ก๊าซและ ไอน้ำ	E.การจัดหา น้ำ บำบัด น้ำเสีย	F.การก่อสร้าง	G.การขายส่ง การขายปลีก การซ่อมยานยนต์	H.การขายส่ง ที่เก็บสินค้า	I.กิจกรรม โรงแรม และอาหาร	J.ข้อมูลข่าวสาร และการ สื่อสาร	K.กิจการทาง การเงินและ การประกันภัย
61 สกลนคร	259	0	0	143	0	0	25	44	0	19	0	22
62 นครพนม	209	0	0	109	6	0	4	67	2	13	2	0
63 มุกดาหาร	173	0	0	16	0	0	23	71	10	19	1	2
64 นครศรีธรรมราช	400	42	0	45	0	0	6	113	8	21	2	8
65 กระบี่	772	25	94	121	0	0	0	264	30	119	0	30
66 พังงา	232	0	0	80	0	0	30	102	0	0	0	0
67 ภูเก็ต	743	0	0	96	0	1	50	198	1	185	17	30
68 สุราษฎร์ธานี	582	6	0	97	0	0	11	215	56	29	106	8
69 ระนอง	90	1	1	24	0	0	0	17	18	14	6	1
70 ชุมพร	177	2	2	79	1	0	5	43	24	3	1	7
71 สงขลา	772	0	0	380	2	0	15	242	7	1	12	11
72 สตูล	172	1	1	50	0	0	0	42	0	66	0	1
73 ตรัง	272	0	0	144	0	0	32	45	5	33	0	8
74 พัทลุง	154	0	0	2	0	0	1	4	0	17	0	0
75 ปัตตานี	311	1	0	91	0	0	45	82	2	20	0	65
76 ยะลา	979	3	0	32	1	0	692	87	4	3	0	90
77 นราธิวาส	328	0	3	2	0	0	78	93	0	5	2	120

ตารางที่ 4 จำนวนตำแหน่งงานว่าง (ความต้องการแรงงาน) จำแนกตามประเภทอุตสาหกรรม รายจังหวัด

จังหวัด	รวม	L.กิจกรรม อสังหาริมทรัพย์	M.กิจกรรม วิชาชีพ วิทย์และ วิชาการ	N.การบริหาร สนับสนุน และป้องกัน ประเทศ	O.การบริหาร ราชการ ป้องกัน ประเทศ	P.การศึกษา	Q.กิจกรรมด้าน สุขภาพ	R.ศิลปะ ความบันเทิง และ นันทนาการ	S.บริการด้าน อื่น ๆ	T.จ้างงานใน ครัวเรือน ส่วนบุคคล	U.กิจกรรม ขององค์กร ระหว่างประเทศ
รวม	33,394	1,141	1,055	394	764	289	316	7	358	6	0
1 กรุงเทพมหานคร	10,228	768	523	323	32	20	56	1	54	1	0
สจก.1	212	27	3	0	0	15	0	0	0	1	0
สจก.2	602	13	9	3	0	0	1	0	0	0	0
สจก.3	3,662	502	60	30	22	0	2	0	0	0	0
สจก.4	1,051	128	35	36	0	0	20	1	51	0	0
สจก.5	769	5	3	8	0	0	10	0	1	0	0
สจก.6	659	12	10	0	0	2	5	0	2	0	0
สจก.7	157	63	3	0	0	2	1	0	0	0	0
สจก.8	988	8	30	171	0	0	2	0	0	0	0
สจก.9	1,130	9	256	60	1	1	9	0	0	0	0
สจก.10	998	1	114	15	9	0	6	0	0	0	0
2 สมุทรปราการ	850	5	115	0	2	0	2	0	21	0	0
3 นนทบุรี	544	19	71	0	1	0	5	0	0	0	0
4 ปทุมธานี	665	3	2	0	19	0	0	0	213	0	0
5 พระนครศรีอยุธยา	448	0	0	0	0	0	0	0	0	0	0
6 อ่างทอง	104	0	0	0	0	0	3	0	6	0	0
7 ลพบุรี	202	0	0	0	0	0	0	0	0	0	0
8 สิงห์บุรี	150	0	0	0	15	0	0	0	0	0	0
9 ชัยนาท	100	12	0	0	45	2	0	0	1	0	0
10 สระบุรี	179	0	3	5	0	0	0	0	0	0	0
11 ชลบุรี	404	3	5	0	0	0	0	0	1	0	0
12 ระยอง	579	0	0	11	15	0	0	0	0	0	0

จังหวัด	รวม	L.กิจกรรม อสังหาริมทรัพย์	M.กิจกรรม วิชาชีพ วิทยุและ วิชาการ	N.การบริหาร สนับสนุน และป้องกัน ประเทศ	O.การบริหาร ราชการ ป้องกัน ประเทศ	P.การศึกษา	Q.กิจกรรมด้าน สุขภาพ	R.ศิลปะ ความบันเทิง และ นันทนาการ	S.บริการด้าน อื่น ๆ	T.จ้างงานใน ครัวเรือน ส่วนบุคคล	U.กิจกรรม ขององค์การ ระหว่างประเทศ
13 จันทบุรี	213	3	6	1	2	2	1	0	1	0	0
14 ตราด	260	1	10	1	31	16	22	6	0	0	0
15 ฉะเชิงเทรา	193	0	0	0	0	0	0	0	0	0	0
16 ปราจีนบุรี	381	0	12	0	7	15	0	0	0	0	0
17 นครนายก	146	0	0	0	0	0	0	0	0	0	0
18 สระแก้ว	100	0	0	0	0	0	0	0	0	0	0
19 ราชบุรี	940	12	1	10	5	0	2	0	1	0	0
20 กาญจนบุรี	725	21	0	9	17	4	5	0	0	1	0
21 สุพรรณบุรี	106	1	4	0	4	0	48	0	0	0	0
22 นครปฐม	629	9	0	0	1	34	0	0	0	0	0
23 สมุทรสาคร	783	2	9	2	2	1	3	0	2	0	0
24 สมุทรสงคราม	354	0	0	0	0	0	0	0	0	0	0
25 เพชรบุรี	37	0	0	0	0	0	0	0	0	0	0
26 ประจวบคีรีขันธ์	190	2	0	0	13	1	6	0	0	0	0
27 เชียงใหม่	396	5	39	1	5	17	4	0	3	1	0
28 ลำพูน	265	0	2	0	0	2	1	0	1	0	0
29 ลำปาง	142	2	8	0	7	0	3	0	0	0	0
30 อุตรดิตถ์	32	1	0	0	1	0	0	0	0	0	0
31 แพร่	223	6	3	1	27	0	0	0	0	0	0
32 น่าน	182	0	6	0	64	0	1	0	0	0	0
33 พะเยา	39	1	1	1	3	3	0	0	0	0	0
34 เชียงราย	338	33	1	0	0	0	0	0	0	0	0
35 แม่ฮ่องสอน	20	0	0	0	0	0	0	0	0	0	0
36 นครสวรรค์	365	0	2	0	0	0	1	0	0	0	0

จังหวัด	รวม	L.กิจกรรม อสังหาริมทรัพย์	M.กิจกรรม วิชาชีพ วิทยุและ วิชาการ	N.การบริหาร สนับสนุน และป้องกัน ประเทศ	O.การบริหาร ราชการ ป้องกัน ประเทศ	P.การศึกษา	Q.กิจกรรมด้าน สุขภาพ	R.ศิลปะ ความบันเทิง และ นันทนาการ	S.บริการด้าน อื่น ๆ	T.จ้างงานใน ครัวเรือน ส่วนบุคคล	U.กิจกรรม ขององค์การ ระหว่างประเทศ
37 อุทัยธานี	44	0	0	0	20	0	1	0	0	0	0
38 กำแพงเพชร	238	54	6	0	1	19	3	0	0	0	0
39 ตาก	43	0	0	0	0	0	0	0	0	0	0
40 สุโขทัย	163	6	0	0	2	4	0	0	0	3	0
41 พิษณุโลก	361	1	0	5	0	0	0	0	0	0	0
42 พิจิตร	212	0	0	0	70	1	3	0	0	0	0
43 เพชรบูรณ์	69	0	0	0	1	0	0	0	0	0	0
44 นครราชสีมา	188	3	3	10	0	0	0	0	0	0	0
45 บุรีรัมย์	243	0	0	0	0	0	20	0	0	0	0
46 สุรินทร์	593	0	7	2	6	6	10	0	0	0	0
47 ศรีสะเกษ	140	1	3	1	3	1	0	0	1	0	0
48 อุบลราชธานี	286	1	2	0	0	0	0	0	0	0	0
49 ยโสธร	80	0	0	0	2	0	0	0	0	0	0
50 ชัยภูมิ	269	0	5	0	0	0	0	0	0	0	0
51 อำนาจเจริญ	622	0	0	0	50	0	0	0	0	0	0
52 บึงกาฬ	52	0	0	0	0	0	0	0	0	0	0
53 หนองบัวลำภู	197	0	0	0	0	0	0	0	0	0	0
54 ขอนแก่น	404	4	15	0	0	0	0	0	0	0	0
55 อุดรธานี	228	0	0	0	0	0	0	0	0	0	0
56 เลย	3	0	0	0	0	0	0	0	0	0	0
57 หนองคาย	157	0	1	0	23	0	0	0	0	0	0
58 มหาสารคาม	213	1	0	0	1	26	4	0	0	0	0
59 ร้อยเอ็ด	95	0	1	2	0	0	4	0	0	0	0
60 กาฬสินธุ์	357	7	3	0	2	0	1	0	0	0	0

จังหวัด	รวม	L.กิจกรรม อสังหาริมทรัพย์	M.กิจกรรม วิชาชีพ วิทย์และ วิชาการ	N.การบริหาร สนับสนุน และป้องกัน ประเทศ	O.การบริหาร ราชการ ป้องกัน ประเทศ	P.การศึกษา	Q.กิจกรรมด้าน สุขภาพ	R.ศิลปะ ความบันเทิง และ นันทนาการ	S.บริการด้าน อื่น ๆ	T.จ้างงานใน ครัวเรือน ส่วนบุคคล	U.กิจกรรม ขององค์กร ระหว่างประเทศ
61 สกลนคร	259	6	0	0	0	0	0	0	0	0	0
62 นครพนม	209	0	1	0	2	1	0	0	2	0	0
63 มุกดาหาร	173	0	0	0	1	2	9	0	19	0	0
64 นครศรีธรรมราช	400	9	17	3	53	52	19	0	2	0	0
65 กระบี่	772	16	35	0	0	0	38	0	0	0	0
66 พังงา	232	0	20	0	0	0	0	0	0	0	0
67 ภูเก็ต	743	99	16	0	0	2	21	0	27	0	0
68 สุราษฎร์ธานี	582	0	50	0	4	0	0	0	0	0	0
69 ระนอง	90	6	0	0	2	0	0	0	0	0	0
70 ชุมพร	177	0	0	0	1	1	8	0	0	0	0
71 สงขลา	772	18	29	6	22	25	1	0	1	0	0
72 สตูล	172	0	5	0	3	1	1	0	1	0	0
73 ตรัง	272	0	0	0	3	0	2	0	0	0	0
74 พัทลุง	154	0	0	0	130	0	0	0	0	0	0
75 ปัตตานี	311	0	5	0	0	0	0	0	0	0	0
76 ยะลา	979	0	7	0	20	31	8	0	1	0	0
77 นราธิวาส	328	0	1	0	24	0	0	0	0	0	0

ที่มา : ระบบสารสนเทศกรมการจัดหางาน โดยกองบริหารข้อมูลตลาดแรงงาน เดือนเมษายน 2564

ตารางที่ 5 จำนวนตำแหน่งงานว่าง จำแนกตามระดับการศึกษาและรายจังหวัด

จังหวัด	รวม	ประถมศึกษา และต่ำกว่า	มัธยมศึกษา	ปวช.			ปวส.			อนุปริญญา	ปริญญาตรี	ปริญญาโท	ปริญญาเอก
				พาณิชย์	ช่างเทคนิค	อื่นๆ	พาณิชย์	ช่างเทคนิค	อื่นๆ				
รวม	33,394	5,227	10,639	0	0	4,242	0	0	4,112	2,227	6,252	523	172
1 กรุงเทพมหานคร	10,228	1,053	2,265	0	0	1,048	0	0	1,037	617	3,608	448	152
สจก.1	212	31	75	0	0	41	0	0	39	10	16	0	0
สจก.2	602	102	273	0	0	117	0	0	50	15	45	0	0
สจก.3	3,662	361	642	0	0	126	0	0	136	38	2,120	170	69
สจก.4	1,051	57	195	0	0	165	0	0	179	113	293	48	1
สจก.5	769	272	202	0	0	99	0	0	80	19	97	0	0
สจก.6	659	8	147	0	0	96	0	0	142	92	174	0	0
สจก.7	157	8	38	0	0	35	0	0	34	3	39	0	0
สจก.8	988	61	269	0	0	137	0	0	128	110	271	12	0
สจก.9	1,130	97	302	0	0	159	0	0	164	137	194	43	34
สจก.10	998	56	122	0	0	73	0	0	85	80	359	175	48
2 สมุทรปราการ	850	221	244	0	0	109	0	0	134	51	86	3	2
3 นนทบุรี	544	76	168	0	0	86	0	0	71	55	88	0	0
4 ปทุมธานี	665	68	268	0	0	88	0	0	107	66	66	2	0
5 พระนครศรีอยุธยา	448	90	171	0	0	87	0	0	87	1	12	0	0
6 อ่างทอง	104	13	52	0	0	21	0	0	12	4	2	0	0
7 ลพบุรี	202	39	85	0	0	39	0	0	35	1	3	0	0
8 สิงห์บุรี	150	8	67	0	0	30	0	0	29	8	8	0	0
9 ชัยนาท	100	13	37	0	0	30	0	0	6	5	9	0	0
10 สระบุรี	179	48	60	0	0	30	0	0	36	0	5	0	0
11 ชลบุรี	404	117	132	0	0	38	0	0	63	27	27	0	0
12 ระยอง	579	43	272	0	0	101	0	0	81	57	25	0	0
13 จันทบุรี	213	70	65	0	0	29	0	0	23	13	13	0	0
14 ตรัง	260	62	106	0	0	37	0	0	19	5	31	0	0
15 ฉะเชิงเทรา	193	32	80	0	0	35	0	0	28	1	17	0	0
16 ปราจีนบุรี	381	37	146	0	0	72	0	0	71	20	35	0	0
17 นครนายก	146	7	23	0	0	34	0	0	30	27	25	0	0
18 สระแก้ว	100	6	25	0	0	17	0	0	17	11	24	0	0
19 ราชบุรี	940	215	308	0	0	169	0	0	142	30	76	0	0

จังหวัด	รวม	ประถมศึกษา และต่ำกว่า	มัธยมศึกษา	ปวช.			ปวส.			อนุปริญญา	ปริญญาตรี	ปริญญาโท	ปริญญาเอก
				พาณิชย์	ช่างเทคนิค	อื่นๆ	พาณิชย์	ช่างเทคนิค	อื่นๆ				
20 กาญจนบุรี	725	183	327	0	0	73	0	0	60	25	57	0	0
21 สุพรรณบุรี	106	11	49	0	0	10	0	0	9	7	19	1	0
22 นครปฐม	629	235	273	0	0	35	0	0	26	11	49	0	0
23 สมุทรสาคร	783	247	327	0	0	86	0	0	59	12	52	0	0
24 สมุทรสงคราม	354	106	94	0	0	61	0	0	59	17	17	0	0
25 เพชรบุรี	37	5	10	0	0	4	0	0	7	4	7	0	0
26 ประจวบคีรีขันธ์	190	47	120	0	0	13	0	0	5	2	3	0	0
27 เชียงใหม่	396	65	113	0	0	48	0	0	52	38	62	9	9
28 ลำพูน	265	27	103	0	0	46	0	0	45	12	32	0	0
29 ลำปาง	142	26	44	0	0	20	0	0	18	14	20	0	0
30 อุตรดิตถ์	32	3	8	0	0	9	0	0	6	2	4	0	0
31 แพร่	223	63	81	0	0	31	0	0	25	9	14	0	0
32 น่าน	182	29	42	0	0	29	0	0	24	10	48	0	0
33 พะเยา	39	1	15	0	0	2	0	0	16	1	4	0	0
34 เชียงราย	338	4	90	0	0	62	0	0	56	34	74	9	9
35 แม่ฮ่องสอน	20	0	15	0	0	3	0	0	2	0	0	0	0
36 นครสวรรค์	365	43	133	0	0	63	0	0	70	30	26	0	0
37 อุทัยธานี	44	16	8	0	0	7	0	0	3	2	7	1	0
38 กำแพงเพชร	238	28	60	0	0	35	0	0	33	28	54	0	0
39 ตาก	43	8	19	0	0	8	0	0	5	2	1	0	0
40 สุโขทัย	163	40	58	0	0	28	0	0	20	8	9	0	0
41 พิษณุโลก	361	27	107	0	0	59	0	0	69	53	46	0	0
42 พิจิตร	212	31	75	0	0	28	0	0	29	25	24	0	0
43 เพชรบูรณ์	69	4	24	0	0	10	0	0	10	10	11	0	0
44 นครราชสีมา	188	65	27	0	0	23	0	0	39	13	21	0	0
45 บุรีรัมย์	243	27	62	0	0	30	0	0	35	31	58	0	0
46 สุรินทร์	593	91	228	0	0	78	0	0	68	52	76	0	0
47 ศรีสะเกษ	140	17	63	0	0	25	0	0	18	3	14	0	0
48 อุบลราชธานี	286	0	83	0	0	43	0	0	55	53	52	0	0
49 ยโสธร	80	43	19	0	0	6	0	0	7	5	0	0	0
50 ชัยภูมิ	269	39	70	0	0	31	0	0	35	22	72	0	0
51 อำนาจเจริญ	622	213	367	0	0	12	0	0	11	10	9	0	0

จังหวัด	รวม	ประถมศึกษา และต่ำกว่า	มัธยมศึกษา	ปวช.			ปวส.			อนุปริญญา	ปริญญาตรี	ปริญญาโท	ปริญญาเอก
				พาณิชย์	ช่างเทคนิค	อื่นๆ	พาณิชย์	ช่างเทคนิค	อื่นๆ				
52 บึงกาฬ	52	1	19	0	0	8	0	0	8	8	8	0	0
53 หนองบัวลำภู	197	44	53	0	0	29	0	0	26	23	21	1	0
54 ขอนแก่น	404	22	282	0	0	30	0	0	30	18	22	0	0
55 อุดรธานี	228	22	74	0	0	40	0	0	31	32	29	0	0
56 เลย	3	0	0	0	0	0	0	0	0	0	3	0	0
57 หนองคาย	157	42	58	0	0	21	0	0	25	4	7	0	0
58 มหาสารคาม	213	32	87	0	0	41	0	0	41	6	6	0	0
59 ร้อยเอ็ด	95	8	45	0	0	16	0	0	15	6	5	0	0
60 กาฬสินธุ์	357	48	130	0	0	58	0	0	60	31	30	0	0
61 สกลนคร	259	53	112	0	0	35	0	0	29	18	12	0	0
62 นครพนม	209	36	58	0	0	29	0	0	31	19	36	0	0
63 มุกดาหาร	173	28	72	0	0	25	0	0	26	4	18	0	0
64 นครศรีธรรมราช	400	149	143	0	0	38	0	0	32	12	24	2	0
65 กระบี่	772	147	212	0	0	91	0	0	100	91	130	1	0
66 พังงา	232	42	139	0	0	25	0	0	25	0	1	0	0
67 ภูเก็ต	743	56	207	0	0	124	0	0	121	91	144	0	0
68 สุราษฎร์ธานี	582	42	166	0	0	115	0	0	79	51	116	13	0
69 ระนอง	90	19	37	0	0	17	0	0	12	2	3	0	0
70 ชุมพร	177	32	66	0	0	34	0	0	23	9	13	0	0
71 สงขลา	772	64	91	0	0	136	0	0	137	95	216	33	0
72 สตูล	172	29	63	0	0	25	0	0	28	13	14	0	0
73 ตรัง	272	50	108	0	0	34	0	0	33	7	40	0	0
74 พัทลุง	154	3	7	0	0	6	0	0	8	0	130	0	0
75 ปัตตานี	311	31	87	0	0	35	0	0	65	48	45	0	0
76 ยะลา	979	228	510	0	0	69	0	0	78	59	35	0	0
77 นราธิวาส	328	37	125	0	0	43	0	0	45	36	42	0	0

ที่มา : ระบบสารสนเทศกรมการจัดหางาน โดยกองบริหารข้อมูลตลาดแรงงาน เดือนเมษายน 2564

ตารางที่ 6 จำนวนผู้สมัครงาน จำแนกตามระดับการศึกษารายจังหวัด

จังหวัด	รวม	ประถมศึกษา และต่ำกว่า	มัธยมศึกษา	ปวช.			ปวส.			อนุปริญญา	ปริญญาตรี	ปริญญาโท	ปริญญาเอก
				พาณิชย์	ช่างเทคนิค	อื่นๆ	พาณิชย์	ช่างเทคนิค	อื่นๆ				
รวม	27,023	3,985	10,170	295	704	998	731	1,053	1,303	122	7,529	132	1
1 กรุงเทพมหานคร	5,157	962	1,768	28	112	168	51	81	167	24	1,713	82	1
สจก.1	352	48	126	0	3	18	0	7	39	1	108	2	0
สจก.2	460	55	290	1	4	4	0	4	12	1	83	6	0
สจก.3	359	39	127	3	4	10	11	13	7	1	132	12	0
สจก.4	133	5	46	1	2	6	2	2	6	0	59	4	0
สจก.5	318	17	87	2	4	1	7	6	2	1	186	5	0
สจก.6	673	188	243	5	3	29	3	5	32	5	151	9	0
สจก.7	926	222	312	4	15	44	10	10	49	8	239	12	1
สจก.8	469	34	80	2	19	11	0	5	2	4	307	5	0
สจก.9	1,133	349	402	9	55	20	14	22	7	3	243	9	0
สจก.10	334	5	55	1	3	25	4	7	11	0	205	18	0
2 สมุทรปราการ	382	73	106	5	6	22	8	10	40	1	109	2	0
3 นนทบุรี	311	14	124	2	2	32	0	3	24	4	103	3	0
4 ปทุมธานี	393	22	226	2	5	28	3	4	13	1	88	1	0
5 พระนครศรีอยุธยา	355	47	214	13	7	2	21	10	2	0	37	2	0
6 อ่างทอง	155	13	93	5	2	3	12	5	3	0	19	0	0
7 ลพบุรี	256	43	135	2	10	7	11	21	5	0	21	1	0
8 สิงห์บุรี	91	6	51	0	0	6	2	2	16	0	8	0	0
9 ชัยนาท	170	45	103	2	1	1	2	4	3	0	9	0	0
10 สระบุรี	251	36	45	14	20	0	38	41	8	0	49	0	0
11 ชลบุรี	1,015	211	324	16	17	98	31	33	77	4	202	2	0
12 ระยอง	400	36	241	9	20	16	15	30	16	0	17	0	0
13 จันทบุรี	240	56	59	0	2	2	4	7	2	0	108	0	0
14 ตราด	260	58	100	3	7	21	4	5	13	2	47	0	0
15 ฉะเชิงเทรา	524	44	327	10	13	36	4	7	33	1	49	0	0
16 ปราจีนบุรี	764	36	589	5	10	23	14	19	19	0	49	0	0
17 นครนายก	76	8	14	0	2	1	24	16	2	0	9	0	0
18 สระแก้ว	61	6	28	4	2	3	3	3	4	1	7	0	0
19 ราชบุรี	463	29	94	10	37	9	69	96	24	1	94	0	0

จังหวัด	รวม	ประถมศึกษา และต่ำกว่า	มัธยมศึกษา	ปวช.			ปวส.			อนุปริญญา	ปริญญาตรี	ปริญญาโท	ปริญญาเอก
				พาณิชย์	ช่างเทคนิค	อื่นๆ	พาณิชย์	ช่างเทคนิค	อื่นๆ				
20 กาญจนบุรี	281	41	89	0	4	13	2	21	22	1	88	0	0
21 สุพรรณบุรี	181	5	70	0	0	11	2	8	11	1	73	0	0
22 นครปฐม	1,155	451	293	2	25	41	5	14	36	1	279	8	0
23 สมุทรสาคร	694	144	327	5	12	27	19	24	22	3	109	2	0
24 สมุทรสงคราม	105	38	41	1	0	2	0	5	1	1	16	0	0
25 เพชรบุรี	49	5	15	0	0	2	2	2	9	0	14	0	0
26 ประจวบคีรีขันธ์	188	50	48	1	3	2	1	18	7	0	56	2	0
27 เชียงใหม่	383	37	135	3	6	14	10	11	15	2	149	1	0
28 ลำพูน	199	5	62	2	4	19	7	9	43	0	48	0	0
29 ลำปาง	202	14	46	3	3	8	6	5	22	1	94	0	0
30 อุตรดิตถ์	83	0	15	1	3	3	5	10	8	0	37	1	0
31 แพร่	236	29	107	7	10	4	19	16	6	1	36	1	0
32 น่าน	206	9	105	0	1	5	1	3	12	0	70	0	0
33 พะเยา	80	6	27	1	1	0	1	7	4	0	33	0	0
34 เชียงราย	349	6	66	11	2	44	10	2	65	2	139	2	0
35 แม่ฮ่องสอน	51	3	25	4	1	2	3	3	2	0	7	1	0
36 นครสวรรค์	247	33	106	10	5	5	12	11	6	0	59	0	0
37 อุทัยธานี	103	17	56	3	4	4	6	4	0	0	9	0	0
38 กำแพงเพชร	129	25	51	0	8	0	8	7	2	0	28	0	0
39 ตาก	64	22	14	1	2	5	3	1	4	0	12	0	0
40 สุโขทัย	169	31	82	1	1	6	4	6	13	0	25	0	0
41 พิษณุโลก	420	38	178	9	12	31	5	19	35	1	90	2	0
42 พิจิตร	194	25	65	6	8	0	22	11	3	1	53	0	0
43 เพชรบูรณ์	128	26	80	1	6	3	3	1	0	0	8	0	0
44 นครราชสีมา	425	13	173	0	1	1	7	9	20	0	198	3	0
45 บุรีรัมย์	247	57	92	6	1	1	6	14	7	0	63	0	0
46 สุรินทร์	258	23	111	5	7	2	5	7	7	1	90	0	0
47 ศรีสะเกษ	288	6	197	0	0	11	3	3	19	0	49	0	0
48 อุบลราชธานี	436	7	80	1	216	0	7	18	4	2	101	0	0
49 ยโสธร	62	7	32	0	0	0	2	2	1	0	18	0	0
50 ชัยภูมิ	174	5	94	0	3	4	4	4	6	0	54	0	0
51 อำนาจเจริญ	398	67	238	1	2	0	23	5	2	0	60	0	0

จังหวัด	รวม	ประถมศึกษา และต่ำกว่า	มัธยมศึกษา	ปวช.			ปวส.			อนุปริญญา	ปริญญาตรี	ปริญญาโท	ปริญญาเอก
				พาณิชย์	ช่างเทคนิค	อื่นๆ	พาณิชย์	ช่างเทคนิค	อื่นๆ				
52 บึงกาฬ	14	1	5	0	0	0	1	0	0	1	6	0	0
53 หนองบัวลำภู	164	25	98	0	1	7	0	0	5	0	28	0	0
54 ขอนแก่น	349	5	38	3	1	1	30	72	43	2	153	1	0
55 อุดรธานี	297	58	117	1	2	28	9	18	25	0	38	1	0
56 เลย	113	3	17	0	2	0	4	10	3	2	72	0	0
57 หนองคาย	127	51	42	0	0	6	1	4	14	0	9	0	0
58 มหาสารคาม	184	9	113	3	4	1	7	10	1	0	36	0	0
59 ร้อยเอ็ด	170	4	99	1	9	0	5	25	2	2	22	1	0
60 กาฬสินธุ์	133	17	33	3	1	9	10	6	7	0	46	1	0
61 สกลนคร	383	89	216	4	5	11	10	9	10	3	26	0	0
62 นครพนม	126	3	41	0	1	8	6	8	11	2	46	0	0
63 มุกดาหาร	138	6	33	3	2	2	14	17	5	0	56	0	0
64 นครศรีธรรมราช	887	91	240	4	7	36	11	34	89	3	368	4	0
65 กระบี่	656	142	158	3	6	23	4	18	48	8	244	2	0
66 พังงา	157	28	37	28	0	25	3	4	7	0	25	0	0
67 ภูเก็ต	816	196	232	7	8	42	6	22	45	6	250	2	0
68 สุราษฎร์ธานี	355	63	111	2	1	20	4	6	24	3	121	0	0
69 ระนอง	144	16	59	3	6	6	7	8	17	2	20	0	0
70 ชุมพร	95	5	9	2	4	1	9	17	3	0	44	1	0
71 สงขลา	849	44	130	3	8	10	34	27	25	8	558	2	0
72 สตูล	235	52	105	2	1	5	2	8	7	12	41	0	0
73 ตรัง	115	8	15	1	2	0	4	10	3	0	72	0	0
74 พัทลุง	198	4	17	0	2	5	5	12	2	0	151	0	0
75 ปัตตานี	260	26	101	5	3	2	10	14	13	3	82	1	0
76 ยะลา	182	24	87	1	1	0	3	15	2	2	47	0	0
77 นราธิวาส	368	25	256	1	1	2	3	2	7	6	65	0	0

ที่มา : ระบบสารสนเทศกรมการจัดหางาน โดยกองบริหารข้อมูลตลาดแรงงาน เดือนเมษายน 2564

ตารางที่ 7 จำนวนผู้สมัครงานที่ได้รับการบรรจุงาน จำแนกตามประเภทอาชีพรายจังหวัด

จังหวัด	รวม	ผู้บัญญัติกฎหมาย ข้าราชการ ระดับอาวุโส ผู้จัดการ	ผู้ประกอบการ วิชาชีพ ด้านต่าง ๆ	ช่างเทคนิคและ ผู้ปฏิบัติงานที่ เกี่ยวข้อง	เสมียน	พนักงานบริการ และพนักงาน ในร้านค้า และตลาด	ผู้ปฏิบัติงาน ฝีมือด้าน การเกษตร และประมง	ผู้ปฏิบัติงานโดย ใช้ฝีมือในธุรกิจ การค้าที่เกี่ยวข้อง	ผู้ปฏิบัติงาน โรงงาน เครื่องจักร และผู้ปฏิบัติงาน ด้านการประกอบ	อาชีพงานชั้น พื้นฐาน	ผู้ฝึกงาน
รวม	16,933	612	382	2,731	2,357	1,991	36	323	580	7,921	0
1 กรุงเทพมหานคร	3,212	119	123	377	647	476	1	33	52	1,384	0
สจก.1	216	30	3	2	6	100	0	0	0	75	0
สจก.2	527	0	6	73	58	1	0	15	11	363	0
สจก.3	261	16	14	58	25	54	0	5	21	68	0
สจก.4	5	0	0	3	0	2	0	0	0	0	0
สจก.5	175	0	7	53	77	13	0	0	0	25	0
สจก.6	67	0	0	0	52	13	0	0	0	2	0
สจก.7	48	1	6	19	12	0	1	0	0	9	0
สจก.8	642	20	31	81	252	42	0	2	5	209	0
สจก.9	1,006	3	5	47	103	224	0	9	15	600	0
สจก.10	265	49	51	41	62	27	0	2	0	33	0
2 สมุทรปราการ	100	1	4	7	15	18	0	1	3	51	0
3 นนทบุรี	245	0	4	93	46	26	0	0	23	53	0
4 ปทุมธานี	261	7	0	31	56	56	0	3	19	89	0
5 พระนครศรีอยุธยา	303	0	0	59	22	6	0	0	9	207	0
6 อ่างทอง	98	0	0	5	11	1	0	3	0	78	0
7 ลพบุรี	162	0	0	0	5	0	0	0	2	155	0
8 สิงห์บุรี	74	0	0	0	0	0	0	0	0	74	0
9 ชัยนาท	91	0	3	1	39	21	0	0	0	27	0
10 สระบุรี	92	0	5	9	0	7	0	0	0	71	0

จังหวัด	รวม	ผู้บัญญัติกฎหมาย ข้าราชการ ระดับอาวุโส ผู้จัดการ	ผู้ประกอบการ วิชาชีพ ด้านต่าง ๆ	ช่างเทคนิคและ ผู้ปฏิบัติงานที่ เกี่ยวข้อง	เสมียน	พนักงานบริการ และพนักงาน ในร้านค้า และตลาด	ผู้ปฏิบัติงาน ฝีมือด้าน การเกษตร และประมง	ผู้ปฏิบัติงานโดย ใช้ฝีมือในธุรกิจ การค้าที่เกี่ยวข้อง	ผู้ปฏิบัติงาน โรงงาน เครื่องจักร และผู้ปฏิบัติงาน ด้านการประกอบ	อาชีพงานชั้น พื้นฐาน	ผู้ฝึกงาน
11 ชลบุรี	812	1	2	49	111	57	0	3	15	574	0
12 ระยอง	255	3	0	39	30	44	0	0	0	139	0
13 จันทบุรี	130	4	1	39	28	19	2	2	2	33	0
14 ตรวด	241	8	13	31	46	54	1	11	16	61	0
15 ฉะเชิงเทรา	502	0	12	8	6	0	0	2	2	472	0
16 ปราจีนบุรี	319	1	7	31	12	12	0	6	1	249	0
17 นครนายก	66	1	0	43	4	9	0	1	1	7	0
18 สระแก้ว	51	14	0	12	0	0	0	0	0	25	0
19 ราชบุรี	270	6	9	61	34	15	2	16	2	125	0
20 กาญจนบุรี	151	5	0	5	6	58	0	0	0	77	0
21 สุพรรณบุรี	142	3	8	22	62	21	24	0	0	2	0
22 นครปฐม	632	28	32	65	81	20	0	8	17	381	0
23 สมุทรสาคร	545	20	6	61	69	49	0	16	47	277	0
24 สมุทรสงคราม	53	0	0	9	3	0	0	0	0	41	0
25 เพชรบุรี	37	0	0	7	3	3	0	0	0	24	0
26 ประจวบคีรีขันธ์	157	12	2	22	6	6	0	0	0	109	0
27 เชียงใหม่	245	0	9	21	59	112	0	3	1	40	0
28 ลำพูน	148	0	3	12	8	8	0	1	0	116	0
29 ลำปาง	143	0	5	18	1	33	0	2	7	77	0
30 อุดรดิตถ์	14	1	1	7	4	0	1	0	0	0	0
31 แพร่	190	0	3	11	33	22	0	4	1	116	0
32 น่าน	115	59	0	2	3	28	0	0	1	22	0
33 พะเยา	29	1	3	8	9	1	0	0	3	4	0

จังหวัด	รวม	ผู้บัญญัติกฎหมาย ข้าราชการ ระดับอาวุโส ผู้จัดการ	ผู้ประกอบการ วิชาชีพ ด้านต่าง ๆ	ช่างเทคนิคและ ผู้ปฏิบัติงานที่ เกี่ยวข้อง	เสมียน	พนักงานบริการ และพนักงาน ในร้านค้า และตลาด	ผู้ปฏิบัติงาน ฝีมือด้าน การเกษตร และประมง	ผู้ปฏิบัติงานโดย ใช้ฝีมือในธุรกิจ การค้าที่เกี่ยวข้อง	ผู้ปฏิบัติงาน โรงงาน เครื่องจักร และผู้ปฏิบัติงาน ด้านการประกอบ	อาชีพงานชั้น พื้นฐาน	ผู้ฝึกงาน
34 เชียงราย	289	41	26	101	84	17	0	6	0	14	0
35 แม่ฮ่องสอน	35	0	0	9	5	5	0	3	2	11	0
36 นครสวรรค์	187	0	2	75	17	9	0	3	13	68	0
37 อุทัยธานี	68	3	0	8	4	16	3	2	14	18	0
38 กำแพงเพชร	107	0	2	3	21	10	0	6	7	58	0
39 ตาก	49	2	0	3	1	17	0	0	0	26	0
40 สุโขทัย	154	2	1	41	23	21	0	9	10	47	0
41 พิษณุโลก	351	1	0	21	17	27	2	21	52	210	0
42 พิจิตร	118	0	0	1	3	0	0	0	0	114	0
43 เพชรบูรณ์	89	1	0	0	0	2	0	0	0	86	0
44 นครราชสีมา	149	0	0	21	8	1	0	1	0	118	0
45 บุรีรัมย์	164	21	2	13	4	14	0	1	1	108	0
46 สุรินทร์	206	6	5	43	19	24	0	10	0	99	0
47 ศรีสะเกษ	141	0	3	11	38	28	0	0	1	60	0
48 อุบลราชธานี	210	6	0	69	7	1	0	0	2	125	0
49 ยโสธร	34	0	0	8	0	0	0	0	0	26	0
50 ชัยภูมิ	67	0	0	40	2	25	0	0	0	0	0
51 อำนาจเจริญ	30	0	1	2	0	4	0	0	0	23	0
52 บึงกาฬ	2	0	0	0	0	0	0	0	0	2	0
53 หนองบัวลำภู	112	0	0	20	7	8	0	0	0	77	0
54 ขอนแก่น	177	2	0	1	10	5	0	42	80	37	0
55 อุดรธานี	216	1	1	116	25	0	0	10	19	44	0
56 เลย	76	0	23	41	3	0	0	0	0	9	0

จังหวัด	รวม	ผู้บัญญัติกฎหมาย ข้าราชการ ระดับอาวุโส ผู้จัดการ	ผู้ประกอบการ วิชาชีพ ด้านต่าง ๆ	ช่างเทคนิคและ ผู้ปฏิบัติงานที่ เกี่ยวข้อง	เสมียน	พนักงานบริการ และพนักงาน ในร้านค้า และตลาด	ผู้ปฏิบัติงาน ฝีมือด้าน การเกษตร และประมง	ผู้ปฏิบัติงานโดย ใช้ฝีมือในธุรกิจ การค้าที่เกี่ยวข้อง	ผู้ปฏิบัติงาน โรงงาน เครื่องจักร และผู้ปฏิบัติงาน ด้านการประกอบ	อาชีพงานชั้น พื้นฐาน	ผู้ฝึกงาน
57 หนองคาย	112	3	0	12	7	6	0	1	2	81	0
58 มหาสารคาม	153	0	0	6	1	31	0	27	1	87	0
59 ร้อยเอ็ด	98	0	0	34	30	4	0	0	0	30	0
60 กาฬสินธุ์	111	3	3	28	29	19	0	5	1	23	0
61 สกลนคร	410	0	2	80	47	147	0	13	37	84	0
62 นครพนม	104	1	5	35	23	13	0	7	5	15	0
63 มุกดาหาร	99	7	2	23	17	18	0	13	2	17	0
64 นครศรีธรรมราช	308	12	4	77	91	45	0	8	22	49	0
65 กระบี่	266	0	15	74	60	6	0	0	30	81	0
66 พังงา	85	1	0	50	1	13	0	0	0	20	0
67 ภูเก็ต	669	4	2	238	85	133	0	3	5	199	0
68 สุราษฎร์ธานี	110	1	0	5	26	8	0	0	1	69	0
69 ระนอง	109	1	2	19	18	11	0	1	7	50	0
70 ชุมพร	67	3	2	26	23	3	0	1	3	6	0
71 สงขลา	278	18	17	50	19	30	0	3	2	139	0
72 สตูล	204	5	7	44	46	16	0	5	9	72	0
73 ตรัง	78	0	0	34	27	10	0	0	1	6	0
74 พัทลุง	156	134	0	1	0	2	0	0	2	17	0
75 ปัตตานี	192	0	0	65	21	27	0	5	19	55	0
76 ยะลา	130	39	0	12	3	29	0	2	2	43	0
77 นราธิวาส	278	0	0	6	26	4	0	0	4	238	0

ที่มา : ระบบสารสนเทศกรมการจัดหางาน โดยกองบริหารข้อมูลตลาดแรงงาน เดือนเมษายน 2564

ตารางที่ 8 จำนวนผู้สมัครงานที่ได้รับการบรรจุงาน จำแนกตามประเภทอุตสาหกรรมรายจังหวัด

จังหวัด	รวม	A.เกษตรกรรม การป่าไม้ และการประมง	B.การทำ เหมืองแร่ เหมืองหิน	C.การผลิต	D.การไฟฟ้า ก๊าซและ ไอน้ำ	E.การจัดหา น้ำ บำบัด น้ำเสีย	F.การ ก่อสร้าง	G.การขายส่ง การขายปลีก การซ่อม ยานยนต์	H.การขนส่ง ที่เก็บสินค้า	I.กิจกรรม โรงแรม และอาหาร	J.ข้อมูลข่าวสาร และการ สื่อสาร	K.กิจการทาง การเงินและ การประกันภัย
รวม	16,933	227	61	7,193	23	13	494	3,845	511	1,547	200	307
1 กรุงเทพมหานคร	3,212	4	0	1,101	0	0	74	752	206	497	56	86
สจก.1	216	0	0	59	0	0	0	140	1	0	0	1
สจก.2	527	0	0	294	0	0	2	178	0	11	13	13
สจก.3	261	0	0	63	0	0	14	73	13	40	4	0
สจก.4	5	0	0	0	0	0	0	5	0	0	0	0
สจก.5	175	0	0	64	0	0	7	82	1	14	0	0
สจก.6	67	0	0	3	0	0	0	0	0	50	0	0
สจก.7	48	0	0	17	0	0	3	13	1	0	5	1
สจก.8	642	0	0	180	0	0	14	157	61	176	1	9
สจก.9	1,006	4	0	301	0	0	27	78	123	176	13	21
สจก.10	265	0	0	120	0	0	7	26	6	30	20	41
2 สมุทรปราการ	100	0	0	27	0	0	0	1	0	10	0	0
3 นนทบุรี	245	0	0	54	0	0	74	79	7	0	0	0
4 ปทุมธานี	261	4	0	69	0	0	10	90	27	42	0	0
5 พระนครศรีอยุธยา	303	0	0	258	0	0	0	37	8	0	0	0
6 อ่างทอง	98	5	0	26	0	0	5	37	8	5	1	0
7 ลพบุรี	162	0	0	158	0	0	0	4	0	0	0	0
8 สิงห์บุรี	74	0	0	74	0	0	0	0	0	0	0	0
9 ชัยนาท	91	0	0	40	0	0	1	2	0	3	0	0
10 สระบุรี	92	0	0	78	0	0	0	11	0	0	0	0
11 ชลบุรี	812	0	0	678	0	0	1	90	0	31	7	1
12 ระยอง	255	0	0	127	0	0	5	4	0	103	1	0

จังหวัด	รวม	A.เกษตรกรรม การป่าไม้ และการประมง	B.การทำ เหมืองแร่ เหมืองหิน	C.การผลิต	D.การไฟฟ้า ก๊าซและ ไอน้ำ	E.การจัดหา น้ำ บำบัด น้ำเสีย	F.การ ก่อสร้าง	G.การขายส่ง การขายปลีก การซ่อม ยานยนต์	H.การขายส่ง ที่เก็บสินค้า	I.กิจกรรม โรงแรม และอาหาร	J.ข้อมูลข่าวสาร และการ สื่อสาร	K.กิจการทาง การเงินและ การประกันภัย
13 จันทบุรี	130	0	0	30	0	0	2	52	1	12	0	19
14 ตรัง	241	2	5	54	0	0	3	59	8	22	2	3
15 ฉะเชิงเทรา	502	0	0	485	0	0	0	3	1	3	0	0
16 ปราจีนบุรี	319	2	0	280	0	0	0	9	0	3	0	0
17 นครนายก	66	0	0	51	0	0	0	2	0	13	0	0
18 สระแก้ว	51	0	0	31	0	0	0	20	0	0	0	0
19 ราชบุรี	270	7	0	161	0	0	10	60	1	0	1	0
20 กาญจนบุรี	151	0	0	42	0	0	2	79	1	7	0	0
21 สุพรรณบุรี	142	28	0	4	0	0	0	2	0	0	0	0
22 นครปฐม	632	6	0	460	0	0	35	46	0	20	0	3
23 สมุทรสาคร	545	1	0	346	2	0	9	92	24	7	3	2
24 สมุทรสงคราม	53	0	0	40	0	0	0	10	0	1	0	2
25 เพชรบุรี	37	0	0	31	0	0	0	2	0	3	0	1
26 ประจวบคีรีขันธ์	157	0	1	86	0	0	0	25	7	10	4	0
27 เชียงใหม่	245	3	0	35	0	0	2	132	1	13	5	9
28 ลำพูน	148	2	0	128	0	0	0	7	0	9	0	0
29 ลำปาง	143	0	3	64	0	0	7	19	2	22	0	4
30 อุตรดิตถ์	14	0	0	3	0	0	0	6	0	1	1	0
31 แพร่	190	0	4	35	0	0	12	86	2	6	5	2
32 น่าน	115	4	0	1	0	0	2	11	1	31	0	0
33 พะเยา	29	0	0	6	0	0	3	8	1	0	1	2
34 เชียงราย	289	0	0	7	0	0	0	245	0	2	1	0
35 แม่ฮ่องสอน	35	0	0	1	0	0	0	16	0	9	4	0
36 นครสวรรค์	187	11	0	67	0	3	4	71	12	0	14	2

จังหวัด	รวม	A.เกษตรกรรม การป่าไม้ และการประมง	B.การทำ เหมืองแร่ เหมืองหิน	C.การผลิต	D.การไฟฟ้า ก๊าซและ ไอน้ำ	E.การจัดหา น้ำ บำบัด น้ำเสีย	F.การ ก่อสร้าง	G.การขายส่ง การขายปลีก การซ่อม ยานยนต์	H.การขนส่ง ที่เก็บสินค้า	I.กิจกรรม โรงแรม และอาหาร	J.ข้อมูลข่าวสาร และการ สื่อสาร	K.กิจการทาง การเงินและ การประกันภัย
37 อุทัยธานี	68	1	0	36	0	0	1	20	1	6	0	1
38 กำแพงเพชร	107	9	0	79	0	0	0	5	0	0	0	1
39 ตาก	49	1	1	14	0	1	3	25	1	3	0	0
40 สุโขทัย	154	0	0	54	0	0	11	39	7	26	2	3
41 พิษณุโลก	351	7	0	77	12	9	0	96	17	42	26	0
42 พิจิตร	118	1	0	42	0	0	0	3	0	0	0	0
43 เพชรบูรณ์	89	79	0	7	0	0	0	0	0	0	0	2
44 นครราชสีมา	149	1	0	105	0	0	3	26	8	3	0	0
45 บุรีรัมย์	164	0	0	87	0	0	9	46	0	0	2	0
46 สุรินทร์	206	1	0	88	0	0	2	48	6	7	8	10
47 ศรีสะเกษ	141	0	0	51	0	0	1	61	6	9	0	3
48 อุบลราชธานี	210	0	0	144	0	0	0	64	1	0	0	0
49 ยโสธร	34	0	0	2	0	0	0	30	0	0	0	0
50 ชัยภูมิ	67	0	0	6	0	0	1	13	20	22	0	0
51 อำนาจเจริญ	30	0	0	13	0	0	1	2	1	3	0	1
52 บึงกาฬ	2	0	0	1	0	0	0	1	0	0	0	0
53 หนองบัวลำภู	112	0	0	78	0	0	0	30	0	3	1	0
54 ขอนแก่น	177	0	1	159	0	0	0	5	4	2	0	0
55 อุตรดิตถ์	216	3	0	70	0	0	0	105	3	26	8	0
56 เลย	76	0	0	1	0	0	0	3	0	23	22	27
57 หนองคาย	112	0	0	13	0	0	46	19	7	2	0	1
58 มหาสารคาม	153	11	0	53	0	0	2	37	2	1	1	4
59 ร้อยเอ็ด	98	0	0	12	0	0	0	60	0	7	0	14
60 กาฬสินธุ์	111	1	2	32	1	0	3	47	9	2	1	4

จังหวัด	รวม	A.เกษตรกรรม การป่าไม้ และการประมง	B.การทำ เหมืองแร่ เหมืองหิน	C.การผลิต	D.การไฟฟ้า ก๊าซและ ไอน้ำ	E.การจัดหา น้ำ บำบัด น้ำเสีย	F.การ ก่อสร้าง	G.การขายส่ง การขายปลีก การซ่อม ยานยนต์	H.การขนส่ง ที่เก็บสินค้า	I.กิจกรรม โรงแรม และอาหาร	J.ข้อมูลข่าวสาร และการ สื่อสาร	K.กิจการทาง การเงินและ การประกันภัย
61 สกลนคร	410	0	0	152	0	0	25	132	0	67	2	32
62 นครพนม	104	0	0	16	6	0	5	54	2	13	2	0
63 มุกดาหาร	99	0	0	8	0	0	10	48	3	14	1	1
64 นครศรีธรรมราช	308	4	0	37	0	0	5	84	10	20	3	5
65 กระบี่	266	15	40	10	0	0	0	117	30	20	0	15
66 พังงา	85	1	0	38	0	0	0	46	0	0	0	0
67 ภูเก็ต	669	1	0	124	0	0	39	153	1	169	8	0
68 สุราษฎร์ธานี	110	1	0	20	0	0	9	15	21	31	0	1
69 ระนอง	109	4	1	28	0	0	0	18	17	16	5	0
70 ชุมพร	67	2	1	28	1	0	2	18	3	1	1	4
71 สงขลา	278	0	0	173	0	0	0	31	1	1	1	3
72 สตูล	204	1	1	59	0	0	1	56	1	72	0	1
73 ตรัง	78	0	0	17	0	0	0	33	4	16	0	3
74 พัทลุง	156	0	0	0	0	0	2	0	0	20	0	0
75 ปัตตานี	192	1	0	68	0	0	18	43	3	11	0	35
76 ยะลา	130	3	0	16	1	0	7	34	3	1	0	0
77 นราธิวาส	278	0	1	37	0	0	27	9	1	3	0	0

ตารางที่ 8 จำนวนผู้สมัครงานที่ได้รับการบรรจุงาน จำแนกตามประเภทอุตสาหกรรมรายจังหวัด

จังหวัด	รวม	L.กิจกรรม อาหารหิรมทรัพย์	M.กิจกรรม วิชาชีพ วิทย์และ วิชาการ	N.การบริหาร สนับสนุน และป้องกัน ประเทศ	O.การบริหาร ราชการ ป้องกัน ประเทศ	P.การศึกษา	Q.กิจกรรมด้าน สุขภาพ	R.ศิลปะ ความบันเทิง และ นันทนาการ	S.บริการด้าน อื่น ๆ	T.จ้างงานใน ครัวเรือน ส่วนบุคคล	U.กิจกรรม ขององค์กร ระหว่างประเทศ
รวม	16,933	351	491	122	833	438	189	6	78	4	0
1 กรุงเทพมหานคร	3,212	62	156	94	103	5	12	0	4	0	0
สจก.1	216	1	14	0	0	0	0	0	0	0	0
สจก.2	527	12	0	1	0	0	0	0	3	0	0
สจก.3	261	12	29	4	1	3	4	0	1	0	0
สจก.4	5	0	0	0	0	0	0	0	0	0	0
สจก.5	175	2	2	0	0	0	3	0	0	0	0
สจก.6	67	0	14	0	0	0	0	0	0	0	0
สจก.7	48	1	3	0	0	2	2	0	0	0	0
สจก.8	642	31	10	0	0	0	3	0	0	0	0
สจก.9	1,006	3	84	84	92	0	0	0	0	0	0
สจก.10	265	0	0	5	10	0	0	0	0	0	0
2 สมุทรปราการ	100	0	50	0	1	0	0	0	11	0	0
3 นนทบุรี	245	13	18	0	0	0	0	0	0	0	0
4 ปทุมธานี	261	0	0	0	19	0	0	0	0	0	0
5 พระนครศรีอยุธยา	303	0	0	0	0	0	0	0	0	0	0
6 อ่างทอง	98	1	0	1	0	0	3	0	6	0	0
7 ลพบุรี	162	0	0	0	0	0	0	0	0	0	0
8 สิงห์บุรี	74	0	0	0	0	0	0	0	0	0	0
9 ชัยนาท	91	6	0	0	36	2	0	0	1	0	0
10 สระบุรี	92	0	3	0	0	0	0	0	0	0	0
11 ชลบุรี	812	1	2	0	0	0	0	0	1	0	0
12 ระยอง	255	0	0	0	15	0	0	0	0	0	0

จังหวัด	รวม	L.กิจกรรม อสังหาริมทรัพย์	M.กิจกรรม วิชาชีพ วิทย์และ วิชาการ	N.การบริหาร สนับสนุน และป้องกัน ประเทศ	O.การบริหาร ราชการ ป้องกัน ประเทศ	P.การศึกษา	Q.กิจกรรมด้าน สุขภาพ	R.ศิลปะ ความบันเทิง และ นันทนาการ	S.บริการด้าน อื่น ๆ	T.จ้างงานใน ครัวเรือน ส่วนบุคคล	U.กิจกรรม ขององค์กร ระหว่างประเทศ
13 จันทบุรี	130	2	6	1	1	2	1	0	1	0	0
14 ตราด	241	3	8	1	29	15	21	6	0	0	0
15 ฉะเชิงเทรา	502	7	0	0	0	0	0	0	3	0	0
16 ปราจีนบุรี	319	0	12	0	3	7	0	0	3	0	0
17 นครนายก	66	0	0	0	0	0	0	0	0	0	0
18 สระแก้ว	51	0	0	0	0	0	0	0	0	0	0
19 ราชบุรี	270	9	1	5	5	0	2	0	8	0	0
20 กาญจนบุรี	151	0	0	2	17	0	0	0	0	1	0
21 สุพรรณบุรี	142	0	0	0	4	58	46	0	0	0	0
22 นครปฐม	632	21	2	0	5	34	0	0	0	0	0
23 สมุทรสาคร	545	5	36	5	2	1	4	0	6	0	0
24 สมุทรสงคราม	53	0	0	0	0	0	0	0	0	0	0
25 เพชรบุรี	37	0	0	0	0	0	0	0	0	0	0
26 ประจวบคีรีขันธ์	157	5	1	0	11	1	6	0	0	0	0
27 เชียงใหม่	245	4	9	1	11	17	3	0	0	0	0
28 ลำพูน	148	0	2	0	0	0	0	0	0	0	0
29 ลำปาง	143	2	10	0	7	0	3	0	0	0	0
30 อุตรดิตถ์	14	1	0	0	2	0	0	0	0	0	0
31 แพร่	190	6	4	1	27	0	0	0	0	0	0
32 น่าน	115	0	1	0	63	0	1	0	0	0	0
33 พะเยา	29	1	1	1	3	2	0	0	0	0	0
34 เชียงราย	289	33	1	0	0	0	0	0	0	0	0
35 แม่ฮ่องสอน	35	0	0	0	5	0	0	0	0	0	0
36 นครสวรรค์	187	0	2	0	0	0	1	0	0	0	0

จังหวัด	รวม	L.กิจกรรม อสังหาริมทรัพย์	M.กิจกรรม วิชาชีพ วิทย์และ วิชาการ	N.การบริหาร สนับสนุน และป้องกัน ประเทศ	O.การบริหาร ราชการ ป้องกัน ประเทศ	P.การศึกษา	Q.กิจกรรมด้าน สุขภาพ	R.ศิลปะ ความบันเทิง และ นันทนาการ	S.บริการด้าน อื่น ๆ	T.จ้างงานใน ครัวเรือน ส่วนบุคคล	U.กิจกรรม ขององค์กร ระหว่างประเทศ
37 อุทัยธานี	68	0	0	0	1	0	1	0	0	0	0
38 กำแพงเพชร	107	2	6	0	1	1	3	0	0	0	0
39 ตาก	49	0	0	0	0	0	0	0	0	0	0
40 สุโขทัย	154	6	0	0	2	1	0	0	0	3	0
41 พิษณุโลก	351	5	60	0	0	0	0	0	0	0	0
42 พิจิตร	118	0	0	0	70	1	1	0	0	0	0
43 เพชรบูรณ์	89	0	0	0	1	0	0	0	0	0	0
44 นครราชสีมา	149	3	0	0	0	0	0	0	0	0	0
45 บุรีรัมย์	164	0	0	0	20	0	0	0	0	0	0
46 สุรินทร์	206	0	8	3	7	6	11	0	1	0	0
47 ศรีสะเกษ	141	1	3	1	3	1	0	0	1	0	0
48 อุบลราชธานี	210	0	1	0	0	0	0	0	0	0	0
49 ยโสธร	34	0	0	0	2	0	0	0	0	0	0
50 ชัยภูมิ	67	0	5	0	0	0	0	0	0	0	0
51 อำนาจเจริญ	30	7	1	0	1	0	0	0	0	0	0
52 บึงกาฬ	2	0	0	0	0	0	0	0	0	0	0
53 หนองบัวลำภู	112	0	0	0	0	0	0	0	0	0	0
54 ขอนแก่น	177	4	1	0	1	0	0	0	0	0	0
55 อุตรธานี	216	1	0	0	0	0	0	0	0	0	0
56 เลย	76	0	0	0	0	0	0	0	0	0	0
57 หนองคาย	112	0	1	0	23	0	0	0	0	0	0
58 มหาสารคาม	153	1	9	0	1	26	5	0	0	0	0
59 ร้อยเอ็ด	98	0	0	2	0	0	3	0	0	0	0
60 กาฬสินธุ์	111	0	4	0	3	0	2	0	0	0	0

จังหวัด	รวม	L.กิจกรรม อสังหาริมทรัพย์	M.กิจกรรม วิชาชีพ วิทย์และ วิชาการ	N.การบริหาร สนับสนุน และป้องกัน ประเทศ	O.การบริหาร ราชการ ป้องกัน ประเทศ	P.การศึกษา	Q.กิจกรรมด้าน สุขภาพ	R.ศิลปะ ความบันเทิง และ นันทนาการ	S.บริการด้าน อื่น ๆ	T.จ้างงานใน ครัวเรือน ส่วนบุคคล	U.กิจกรรม ขององค์กร ระหว่างประเทศ
61 สกลนคร	410	0	0	0	0	0	0	0	0	0	0
62 นครพนม	104	0	1	0	2	1	0	0	2	0	0
63 มุกดาหาร	99	1	1	0	2	1	9	0	0	0	0
64 นครศรีธรรมราช	308	3	18	4	47	52	13	0	3	0	0
65 กระบี่	266	16	3	0	0	0	0	0	0	0	0
66 พังงา	85	0	0	0	0	0	0	0	0	0	0
67 ภูเก็ต	669	110	15	0	0	2	23	0	24	0	0
68 สุราษฎร์ธานี	110	0	8	0	4	0	0	0	0	0	0
69 ระนอง	109	7	3	0	10	0	0	0	0	0	0
70 ชุมพร	67	0	0	0	1	1	4	0	0	0	0
71 สงขลา	278	0	1	0	40	25	1	0	1	0	0
72 สตูล	204	0	6	0	3	1	1	0	1	0	0
73 ตรัง	78	2	0	0	2	0	1	0	0	0	0
74 พัทลุง	156	0	0	0	0	134	0	0	0	0	0
75 ปัตตานี	192	0	3	0	0	10	0	0	0	0	0
76 ยะลา	130	0	7	0	18	31	8	0	1	0	0
77 นราธิวาส	278	0	1	0	199	0	0	0	0	0	0

ที่มา : ระบบสารสนเทศกรมการจัดหางาน โดยกองบริหารข้อมูลตลาดแรงงาน เดือนเมษายน 2564

ตารางที่ 9 จำนวนผู้สมัครงานที่ได้รับการบรรจุงาน จำแนกตามระดับการศึกษารายจังหวัด

จังหวัด	รวม	ประถมศึกษา และต่ำกว่า	มัธยมศึกษา	ปวช.			ปวส.			อนุปริญญา	ปริญญาตรี	ปริญญาโท	ปริญญาเอก
				พาณิชย	ช่างเทคนิค	อื่นๆ	พาณิชย	ช่างเทคนิค	อื่นๆ				
รวม	16,933	2,778	7,124	0	0	1,522	0	0	1,923	59	3,485	42	0
1. กรุงเทพมหานคร	3,212	515	1,153	0	0	302	0	0	227	7	982	26	0
สจก.1	216	26	64	0	0	16	0	0	38	0	72	0	0
สจก.2	527	53	279	0	0	123	0	0	37	0	35	0	0
สจก.3	261	34	100	0	0	11	0	0	23	1	86	6	0
สจก.4	5	0	3	0	0	2	0	0	0	0	0	0	0
สจก.5	175	7	51	0	0	2	0	0	6	0	109	0	0
สจก.6	67	11	47	0	0	5	0	0	2	0	2	0	0
สจก.7	48	1	14	0	0	5	0	0	3	1	24	0	0
สจก.8	642	33	137	0	0	36	0	0	62	4	367	3	0
สจก.9	1,006	347	409	0	0	78	0	0	40	1	126	5	0
สจก.10	265	3	49	0	0	24	0	0	16	0	161	12	0
2. สมุทรปราการ	100	24	26	0	0	7	0	0	33	0	10	0	0
3. นนทบุรี	245	11	124	0	0	32	0	0	22	3	53	0	0
4. ปทุมธานี	261	17	174	0	0	29	0	0	13	0	28	0	0
5. พระนครศรีอยุธยา	303	42	198	0	0	19	0	0	28	0	16	0	0
6. อ่างทอง	98	9	67	0	0	8	0	0	12	0	2	0	0
7. ลพบุรี	162	38	116	0	0	5	0	0	1	0	2	0	0
8. สิงห์บุรี	74	6	47	0	0	6	0	0	14	0	1	0	0
9. ชัยนาท	91	20	62	0	0	1	0	0	4	0	4	0	0
10. สระบุรี	92	33	38	0	0	0	0	0	9	0	12	0	0

จังหวัด	รวม	ประถมศึกษา และต่ำกว่า	มัธยมศึกษา	ปวช.			ปวส.			อนุปริญญา	ปริญญาตรี	ปริญญาโท	ปริญญาเอก
				พาณิชย	ช่างเทคนิค	อื่นๆ	พาณิชย	ช่างเทคนิค	อื่นๆ				
11. ชลบุรี	812	160	285	0	0	116	0	0	120	2	129	0	0
12. ระยอง	255	35	142	0	0	36	0	0	37	0	5	0	0
13. จันทบุรี	130	48	31	0	0	4	0	0	3	0	44	0	0
14. ตราด	241	57	94	0	0	30	0	0	22	2	36	0	0
15. ฉะเชิงเทรา	502	43	327	0	0	58	0	0	45	1	28	0	0
16. ปราจีนบุรี	319	17	264	0	0	8	0	0	18	0	12	0	0
17. นครนายก	66	8	12	0	0	3	0	0	39	0	4	0	0
18. สระแก้ว	51	6	26	0	0	7	0	0	6	1	5	0	0
19. ราชบุรี	270	26	81	0	0	32	0	0	110	1	20	0	0
20. กาญจนบุรี	151	35	65	0	0	11	0	0	18	0	22	0	0
21. สุพรรณบุรี	142	4	63	0	0	8	0	0	12	1	54	0	0
22. นครปฐม	632	314	139	0	0	18	0	0	21	1	136	3	0
23. สมุทรสาคร	545	132	267	0	0	33	0	0	44	2	66	1	0
24. สมุทรสงคราม	53	21	30	0	0	1	0	0	1	0	0	0	0
25. เพชรบุรี	37	5	13	0	0	1	0	0	11	0	7	0	0
26. ประจวบคีรีขันธ์	157	50	43	0	0	3	0	0	17	0	43	1	0
27. เชียงใหม่	245	29	111	0	0	17	0	0	22	0	66	0	0
28. ลำพูน	148	4	54	0	0	20	0	0	46	0	24	0	0
29. ลำปาง	143	12	43	0	0	9	0	0	18	0	61	0	0
30. อุดรดิตถ์	14	0	3	0	0	0	0	0	4	0	7	0	0
31. แพร่	190	28	97	0	0	20	0	0	27	1	17	0	0
32. น่าน	115	8	41	0	0	4	0	0	13	0	49	0	0
33. พะเยา	29	4	8	0	0	0	0	0	5	0	12	0	0

จังหวัด	รวม	ประถมศึกษา และต่ำกว่า	มัธยมศึกษา	ปวช.			ปวส.			อนุปริญญา	ปริญญาตรี	ปริญญาโท	ปริญญาเอก
				พาณิชย	ช่างเทคนิค	อื่นๆ	พาณิชย	ช่างเทคนิค	อื่นๆ				
34. เชียงราย	289	5	59	0	0	53	0	0	75	1	96	0	0
35. แม่ฮ่องสอน	35	7	17	0	0	2	0	0	5	0	4	0	0
36. นครสวรรค์	187	29	85	0	0	14	0	0	23	0	36	0	0
37. อุทัยธานี	68	16	40	0	0	7	0	0	4	0	1	0	0
38. กำแพงเพชร	107	24	47	0	0	7	0	0	15	0	14	0	0
39. ตาก	49	21	14	0	0	6	0	0	7	0	1	0	0
40. สุโขทัย	154	18	75	0	0	6	0	0	28	1	26	0	0
41. พิษณุโลก	351	37	170	0	0	49	0	0	50	0	45	0	0
42. พิจิตร	118	22	60	0	0	1	0	0	12	0	23	0	0
43. เพชรบูรณ์	89	24	55	0	0	6	0	0	3	0	1	0	0
44. นครราชสีมา	149	9	116	0	0	1	0	0	17	0	6	0	0
45. บุรีรัมย์	164	44	66	0	0	8	0	0	16	0	30	0	0
46. สุรินทร์	206	18	101	0	0	12	0	0	10	1	64	0	0
47. ศรีสะเกษ	141	3	81	0	0	11	0	0	17	0	29	0	0
48. อุบลราชธานี	210	2	1	0	0	194	0	0	4	0	9	0	0
49. ยโสธร	34	5	28	0	0	0	0	0	1	0	0	0	0
50. ชัยภูมิ	67	5	21	0	0	4	0	0	7	0	30	0	0
51. อำนาจเจริญ	30	20	9	0	0	0	0	0	1	0	0	0	0
52. บึงกาฬ	2	1	1	0	0	0	0	0	0	0	0	0	0
53. หนองบัวลำภู	112	13	60	0	0	4	0	0	9	0	26	0	0
54. ขอนแก่น	177	4	29	0	0	4	0	0	102	2	35	1	0
55. อุดรธานี	216	37	99	0	0	25	0	0	38	0	16	1	0
56. เลย	76	2	11	0	0	1	0	0	9	1	52	0	0

จังหวัด	รวม	ประถมศึกษา และต่ำกว่า	มัธยมศึกษา	ปวช.			ปวส.			อนุปริญญา	ปริญญาตรี	ปริญญาโท	ปริญญาเอก
				พาณิชย	ช่างเทคนิค	อื่นๆ	พาณิชย	ช่างเทคนิค	อื่นๆ				
57. หนองคาย	112	47	39	0	0	6	0	0	13	0	7	0	0
58. มหาสารคาม	153	7	101	0	0	6	0	0	15	0	24	0	0
59. ร้อยเอ็ด	98	1	74	0	0	4	0	0	13	2	4	0	0
60. กาฬสินธุ์	111	18	29	0	0	11	0	0	21	0	32	0	0
61. สกลนคร	410	85	236	0	0	21	0	0	36	2	30	0	0
62. นครพนม	104	2	39	0	0	9	0	0	22	0	32	0	0
63. มุกดาหาร	99	6	28	0	0	6	0	0	26	0	33	0	0
64. นครศรีธรรมราช	308	44	72	0	0	19	0	0	43	2	126	2	0
65. กระบี่	266	25	90	0	0	20	0	0	31	0	95	5	0
66. พังงา	85	11	19	0	0	45	0	0	6	0	4	0	0
67. ภูเก็ต	669	190	192	0	0	50	0	0	56	4	176	1	0
68. สุราษฎร์ธานี	110	43	37	0	0	10	0	0	8	0	12	0	0
69. ระนอง	109	12	43	0	0	13	0	0	29	2	10	0	0
70. ชุมพร	67	2	7	0	0	7	0	0	21	0	29	1	0
71. สงขลา	278	37	107	0	0	11	0	0	43	3	77	0	0
72. สตูล	204	50	95	0	0	6	0	0	13	10	30	0	0
73. ตรัง	78	6	12	0	0	1	0	0	11	0	48	0	0
74. พัทลุง	156	3	9	0	0	2	0	0	7	0	135	0	0
75. ปัตตานี	192	19	88	0	0	7	0	0	21	3	54	0	0
76. ยะลา	130	22	82	0	0	2	0	0	10	1	13	0	0
77. นราธิวาส	278	21	236	0	0	3	0	0	3	2	13	0	0

ที่มา : ระบบสารสนเทศกรมการจัดหางาน โดยกองบริหารข้อมูลตลาดแรงงาน เดือนเมษายน 2564