

สถานการณ์แรงงาน และความต้องการแรงงานรายจังหวัด

เดือนพฤษภาคม 2564



For Excel click



โดย ศูนย์ทะเบียนข้อมูลตลาดแรงงาน กองบริหารข้อมูลตลาดแรงงาน กรมการจัดหางาน

ตำแหน่งงานว่าง		
ระดับการศึกษา	เม.ย.	พ.ค.
ประถมศึกษา	5,227	5,460
มัธยมศึกษา	10,639	11,418
ปวช.	4,242	5,265
ปวส.	4,112	5,169
อนุปริญญา	2,227	2,982
ปริญญาตรี	6,252	13,051
ปริญญาโท	523	615
ปริญญาเอก	172	343

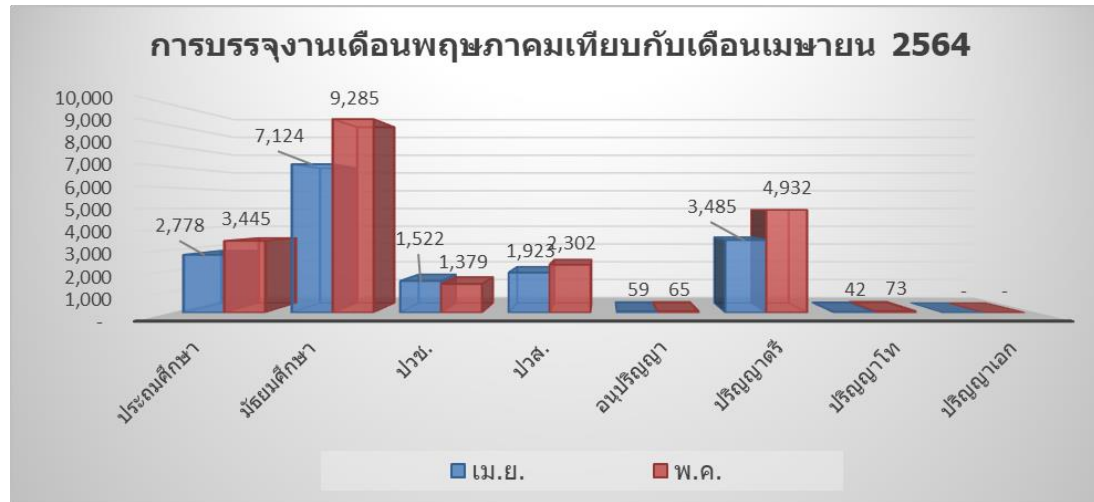
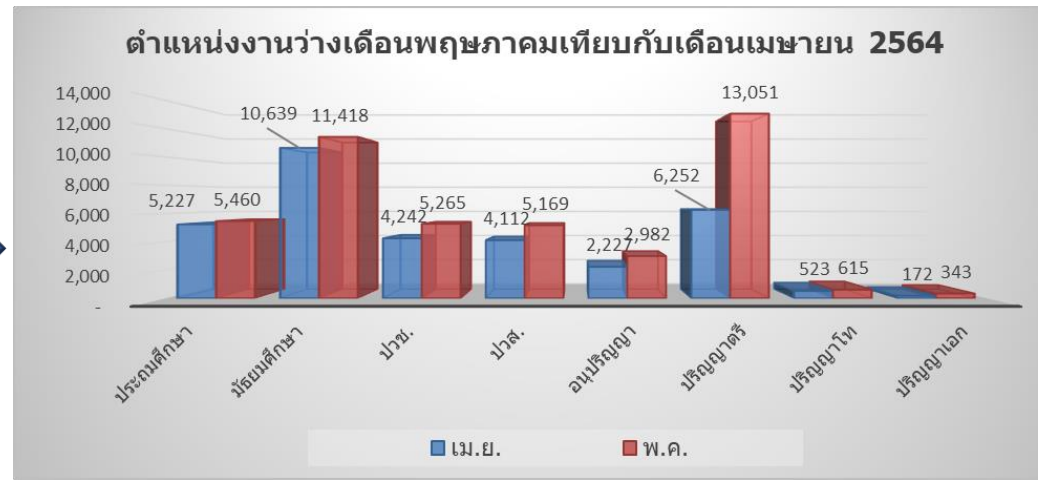

การบรรจุงาน		
ระดับการศึกษา	เม.ย.	พ.ค.
ประถมศึกษา	2,778	3,445
มัธยมศึกษา	7,124	9,285
ปวช.	1,522	1,379
ปวส.	1,923	2,302
อนุปริญญา	59	65
ปริญญาตรี	3,485	4,932
ปริญญาโท	42	73
ปริญญาเอก	-	-

ตำแหน่งงานว่างและการบรรจุงานของเดือนพฤษภาคม มีสัดส่วนที่สูงกว่าเดือนเมษายน 2564
 ทั้งนี้ เดือนพฤษภาคม ตำแหน่งงานว่างจะมีมากที่สุด ที่ระดับปริญญาตรี
 ส่วนการบรรจุงานจะมากที่สุดที่ระดับมัธยมศึกษา

ตารางที่ 1 ประชากรอายุ 15 ปีขึ้นไป จำแนกตามสถานภาพแรงงานรายจังหวัด ไตรมาสที่ 1 (มกราคม - มีนาคม) 2564

หน่วย : คน

จังหวัด	ประชากรอายุ 15 ปีขึ้นไป	กำลังแรงงานรวม				ผู้ไม่อยู่ในกำลังแรงงาน			
		รวม	ผู้มีงานทำ	ผู้ว่างงาน	ผู้ที่รอฤดูกาล	รวม	ทำงานบ้าน	เรียนหนังสือ	อื่น ๆ
รวม	57,000,810	38,748,391	37,578,924	758,094	411,379	18,252,421	4,875,850	4,473,875	8,902,687
1. กรุงเทพมหานคร	7,657,600	5,571,268	5,445,329	125,004	935	2,086,332	538,276	488,201	1,059,855
2. สมุทรปราการ	1,956,587	1,407,084	1,368,716	37,127	1,241	549,503	169,034	120,538	259,931
3. นนทบุรี	1,476,873	982,403	960,083	22,320	0	494,470	142,095	93,371	259,004
4. ปทุมธานี	1,391,806	999,002	981,535	17,467	0	392,804	122,490	101,340	168,974
5. พระนครศรีอยุธยา	741,973	507,878	497,677	8,021	2,179	234,095	54,786	61,113	118,197
6. อ่างทอง	219,678	143,860	142,062	1,565	233	75,818	19,025	15,551	41,242
7. ลพบุรี	652,078	443,902	417,993	22,366	3,543	208,176	47,190	51,884	109,103
8. สิงห์บุรี	176,894	112,173	108,738	3,435	0	64,721	17,964	12,365	34,391
9. ชัยนาท	268,327	177,974	172,831	3,737	1,407	90,353	21,383	16,939	52,030
10. สระบุรี	597,094	411,903	400,485	9,838	1,579	185,191	55,095	43,150	86,946
11. ชลบุรี	1,514,941	1,074,499	1,062,146	11,349	1,004	440,442	134,267	109,357	196,817
12. ระยอง	771,170	577,454	571,109	5,756	590	193,716	65,000	51,013	77,703
13. จันทบุรี	473,817	372,907	369,862	2,894	151	100,910	27,398	23,754	49,758
14. ตราด	241,580	174,002	173,480	522	0	67,578	21,423	14,711	31,444
15. ฉะเชิงเทรา	694,129	463,694	460,383	1,953	1,357	230,435	85,086	49,159	96,190
16. ปราจีนบุรี	532,473	383,639	375,559	7,831	249	148,834	47,768	31,963	69,103
17. นครนายก	245,230	156,348	154,827	1,344	177	88,882	22,110	17,865	48,906
18. สระแก้ว	508,825	357,861	347,610	9,413	838	150,964	49,253	29,751	71,960
19. ราชบุรี	671,443	467,510	459,859	7,481	171	203,933	40,023	50,794	113,116

จังหวัด	ประชากร อายุ 15 ปี ขึ้นไป	กำลังแรงงานรวม				ผู้ไม่อยู่ในกำลังแรงงาน			
		รวม	ผู้มีงานทำ	ผู้ว่างงาน	ผู้ที่รอฤดูกาล	รวม	ทำงานบ้าน	เรียนหนังสือ	อื่น ๆ
20. กาญจนบุรี	648,640	446,291	438,841	6,224	1,226	202,349	56,169	46,001	100,179
21. สุพรรณบุรี	726,380	482,427	475,573	3,192	3,662	243,953	62,378	46,644	134,930
22. นครปฐม	984,374	710,921	706,371	4,550	0	273,453	67,208	61,667	144,578
23. สมุทรสาคร	903,929	718,222	710,789	7,434	0	185,707	55,511	57,670	72,526
24. สมุทรสงคราม	164,558	113,596	111,907	1,689	0	50,962	15,774	10,200	24,988
25. เพชรบุรี	403,070	289,235	284,921	3,987	328	113,835	24,172	32,003	57,660
26. ประจวบคีรีขันธ์	376,007	263,434	258,581	4,852	0	112,573	39,026	26,300	47,247
27. เชียงใหม่	1,451,505	1,048,292	1,018,534	24,900	4,858	403,213	75,217	125,401	202,595
28. ลำพูน	356,956	256,489	253,209	3,280	0	100,467	22,873	21,357	56,237
29. ลำปาง	632,039	404,428	395,831	6,978	1,619	227,611	41,628	51,250	134,733
30. อุดรดิตถ์	363,219	217,447	208,201	3,872	5,374	145,772	47,453	28,727	69,592
31. แพร่	362,870	241,017	232,269	3,654	5,094	121,853	31,849	24,626	65,378
32. น่าน	361,260	249,954	247,750	1,169	1,034	111,306	29,164	26,483	55,660
33. พะเยา	345,757	209,137	196,097	5,328	7,713	136,620	41,167	27,907	67,545
34. เชียงราย	950,742	627,374	620,195	7,179	0	323,368	100,852	79,299	143,217
35. แม่ฮ่องสอน	151,997	110,031	103,501	1,268	5,263	41,966	10,019	9,746	22,201
36. นครสวรรค์	815,482	510,273	488,652	12,518	9,104	305,209	88,104	58,918	158,186
37. อุทัยธานี	238,656	151,413	149,137	852	1,423	87,243	25,460	14,518	47,264
38. กำแพงเพชร	625,239	435,913	410,779	14,651	10,483	189,326	53,537	44,435	91,353
39. ตาก	387,781	243,204	229,578	1,870	11,756	144,577	46,514	37,240	60,823
40. สุโขทัย	511,591	342,957	336,248	6,362	348	168,634	38,003	31,594	99,037
41. พิษณุโลก	738,906	478,628	469,971	8,064	593	260,278	70,451	71,988	117,838
42. พิจิตร	445,231	286,044	281,537	4,194	313	159,188	44,603	31,615	82,970

จังหวัด	ประชากร อายุ 15 ปี ขึ้นไป	กำลังแรงงานรวม				ผู้ไม่อยู่ในกำลังแรงงาน			
		รวม	ผู้มีงานทำ	ผู้ว่างงาน	ผู้ที่รอฤดูกาล	รวม	ทำงานบ้าน	เรียนหนังสือ	อื่น ๆ
43. เพชรบูรณ์	738,983	481,560	454,758	3,158	23,644	257,423	60,504	51,692	145,227
44. นครราชสีมา	2,056,507	1,221,201	1,098,034	21,784	101,382	835,306	211,205	167,355	456,746
45. บุรีรัมย์	978,402	668,030	639,477	23,169	5,384	310,372	74,933	74,202	161,237
46. สุรินทร์	868,054	538,615	510,216	9,443	18,956	329,439	77,637	81,124	170,679
47. ศรีสะเกษ	811,197	525,808	516,624	2,217	6,967	285,389	63,374	73,611	148,404
48. อุบลราชธานี	1,362,111	871,021	841,550	12,287	17,184	491,090	97,865	135,372	257,853
49. ยโสธร	387,452	267,198	256,624	2,982	7,592	120,254	14,076	33,597	72,581
50. ชัยภูมิ	780,047	480,824	452,822	2,027	25,974	299,223	101,963	55,654	141,607
51. อำนาจเจริญ	219,624	124,446	109,237	4,472	10,737	95,178	28,192	19,256	47,730
52. บึงกาฬ	269,325	174,028	168,006	982	5,040	95,297	19,018	19,670	56,610
53. หนองบัวลำภู	368,667	221,915	207,979	5,032	8,905	146,752	53,095	28,878	64,779
54. ขอนแก่น	1,458,768	867,310	826,065	19,195	22,050	591,458	112,742	192,426	286,291
55. อุดรธานี	1,008,139	604,355	583,379	9,786	11,190	403,784	121,096	98,741	183,947
56. เลย	446,154	305,637	303,699	1,938	0	140,517	25,519	33,875	81,123
57. หนองคาย	352,715	210,207	202,014	4,139	4,054	142,509	39,194	36,137	67,178
58. มหาสารคาม	679,520	394,078	387,257	5,528	1,292	285,442	75,057	84,156	126,230
59. ร้อยเอ็ด	857,721	574,535	555,087	3,367	16,081	283,186	46,481	74,826	161,878
60. กาฬสินธุ์	652,251	396,822	394,394	2,053	375	255,429	96,475	62,431	96,524
61. สกลนคร	729,556	425,867	389,603	10,112	26,152	303,689	97,438	66,424	139,827
62. นครพนม	441,827	299,776	279,677	11,747	8,351	142,051	29,243	36,325	76,483
63. มุกดาหาร	275,117	190,469	186,202	1,290	2,977	84,648	15,823	22,288	46,537
64. นครศรีธรรมราช	1,279,739	931,407	917,594	13,813	0	348,332	112,523	85,100	150,708
65. กระบี่	298,254	215,646	207,985	7,660	0	82,608	34,508	22,296	25,804

จังหวัด	ประชากร อายุ 15 ปี ขึ้นไป	กำลังแรงงานรวม				ผู้ไม่อยู่ในกำลังแรงงาน			
		รวม	ผู้มีงานทำ	ผู้ว่างงาน	ผู้ที่รอฤดูกาล	รวม	ทำงานบ้าน	เรียนหนังสือ	อื่น ๆ
66. พังงา	219,950	155,653	150,605	5,006	42	64,297	26,324	13,508	24,465
67. ภูเก็ต	454,206	317,300	285,993	31,308	0	136,906	34,265	50,753	51,888
68. สุราษฎร์ธานี	882,767	638,645	627,512	11,133	0	244,122	67,512	68,139	108,471
69. ระนอง	205,550	139,711	136,879	2,553	280	65,839	29,186	15,131	21,522
70. ชุมพร	414,143	288,923	286,382	2,541	0	125,220	43,819	31,484	49,916
71. สงขลา	1,274,246	868,836	840,085	28,752	0	405,410	88,737	145,954	170,719
72. สตูล	218,420	150,547	144,671	5,527	349	67,873	18,785	18,328	30,760
73. ตรัง	516,525	383,432	379,653	3,780	0	133,093	36,997	41,669	54,426
74. พัทลุง	424,031	309,435	304,881	4,370	184	114,596	23,300	34,780	56,515
75. ปัตตานี	473,579	321,058	309,001	12,058	0	152,521	36,581	52,405	63,534
76. ยะลา	337,891	229,415	225,110	4,306	0	108,476	28,904	44,755	34,816
77. นราธิวาส	520,665	332,593	301,113	31,089	392	188,072	66,681	53,125	68,265

ที่มา : สำนักงานสถิติแห่งชาติ

ตารางที่ 2 ประชากรอายุ 15 ปีขึ้นไปที่มีงานทำ จำแนกตามระดับการศึกษา รายจังหวัด ไตรมาสที่ 1 (มกราคม - มีนาคม) 2564

หน่วย : คน

จังหวัด	รวม	ไม่มี การศึกษา	ต่ำกว่า ประถมศึกษา	ประถม ศึกษา	มัธยมศึกษา ตอนต้น	มัธยมศึกษาตอนปลาย			อุดมศึกษา	อื่น ๆ	ไม่ทราบ
						สายสามัญ	สายอาชีวศึกษา	สายวิชาการศึกษา			
รวม	57,000,810	2,132,586	12,322,762	11,295,564	10,136,930	7,757,073	2,009,279	9,408	10,794,156	220,034	191,179
1. กรุงเทพมหานคร	7,657,600	216,028	714,115	1,339,024	1,222,025	1,120,001	354,119	622	2,631,341	3,445	56,879
2. สมุทรปราการ	1,956,587	38,594	231,896	377,519	397,126	366,170	103,473	0	425,042	0	16,767
3. นนทบุรี	1,476,873	44,733	110,287	240,601	203,623	180,467	84,926	379	607,747	0	4,109
4. ปทุมธานี	1,391,806	24,123	172,026	197,931	298,911	277,777	62,923	0	345,748	0	12,367
5. พระนครศรีอยุธยา	741,973	10,307	157,351	78,758	153,205	118,702	48,715	0	174,554	0	381
6. อ่างทอง	219,678	3,055	61,914	34,555	37,209	32,363	11,626	37	38,212	0	707
7. ลพบุรี	652,078	19,283	176,264	109,079	123,679	91,340	27,525	0	104,906	0	
8. สิงห์บุรี	176,894	3,438	38,869	28,493	32,568	22,485	9,625	0	41,416	0	0
9. ชัยนาท	268,327	11,316	79,477	52,807	47,156	29,678	7,711	0	39,521	0	662
10. สระบุรี	597,094	15,782	121,486	101,110	119,595	71,949	32,298	0	134,874	0	0
11. ชลบุรี	1,514,941	37,192	211,310	195,850	331,826	307,515	76,448	0	227,104	804	26,893
12. ระยอง	771,170	17,757	116,814	146,312	151,735	114,265	34,280	0	159,913	27,865	2,230
13. จันทบุรี	473,817	25,043	112,481	112,481	79,249	54,398	12,755	0	77,136	0	274
14. ตราด	241,580	20,652	50,580	54,637	42,667	22,066	9,354	0	41,624	0	0
15. ฉะเชิงเทรา	694,129	20,471	117,139	148,484	159,270	116,606	17,672	0	112,482	0	2,006
16. ปราจีนบุรี	532,473	10,822	126,404	91,255	102,982	80,696	27,291	0	92,689	0	332
17. นครนายก	245,230	3,782	56,860	46,569	43,595	32,386	12,082	0	49,399	0	557
18. สระแก้ว	508,825	22,886	138,985	116,674	82,422	71,381	15,538	0	59,708	0	1,231

จังหวัด	รวม	ไม่มี การศึกษา	ต่ำกว่า ประถมศึกษา	ประถม ศึกษา	มัธยมศึกษา ตอนต้น	มัธยมศึกษาตอนปลาย			อุดมศึกษา	อื่น ๆ	ไม่ทราบ
						สายสามัญ	สายอาชีวศึกษา	สายวิชาการศึกษา			
19. ราชบุรี	671,443	40,359	160,476	126,274	129,323	68,680	23,087	0	121,440	0	1,804
20. กาญจนบุรี	648,640	61,684	146,792	128,636	106,430	80,205	23,668	0	93,384	144	7,696
21. สุพรรณบุรี	726,380	27,016	206,425	181,784	134,129	70,819	20,054	0	83,641	0	2,512
22. นครปฐม	984,374	68,942	203,297	198,670	181,032	115,468	34,257	858	181,555	0	293
23. สมุทรสาคร	903,929	63,503	86,223	158,913	158,837	89,926	32,170	443	151,432	161,234	1,247
24. สมุทรสงคราม	164,558	9,450	36,816	34,271	26,679	16,543	8,173	0	32,625	0	0
25. เพชรบุรี	403,070	9,189	108,871	68,210	73,980	51,977	15,761	341	68,160	0	6,583
26. ประจวบคีรีขันธ์	376,007	21,065	74,019	77,073	71,244	50,033	15,501	111	64,689	204	2,068
27. เชียงใหม่	1,451,505	169,410	307,238	218,558	215,713	193,971	42,987	0	303,629	0	0
28. ลำพูน	356,956	25,340	91,966	53,884	53,829	54,384	11,782	0	65,771	0	0
29. ลำปาง	632,039	38,627	180,134	102,674	100,623	63,305	17,039	169	128,949	520	0
30. อุตรดิตถ์	363,219	7,112	113,108	70,240	52,849	48,857	12,526	169	58,358	0	0
31.แพร่	362,870	10,325	117,745	68,123	58,373	41,628	9,155	0	24,952	0	682
32. น่าน	361,260	34,950	101,596	60,856	54,195	44,771	7,111	96	57,686	0	0
33. พะเยา	345,757	28,407	98,099	65,258	49,149	51,006	5,998	0	47,840	0	0
34. เชียงราย	950,742	129,211	255,651	184,199	151,407	115,411	14,075	946	98,319	0	1,525
35. แม่ฮ่องสอน	151,997	50,139	15,672	27,981	25,146	14,648	2,140	0	16,270	0	0
36. นครสวรรค์	815,482	38,712	261,344	128,768	153,243	94,528	23,611	222	115,054	0	0
37. อุทัยธานี	238,656	11,680	80,678	45,520	35,530	25,889	7,597	0	31,802	0	0
38. กำแพงเพชร	625,239	30,542	195,613	125,861	114,688	66,930	12,474	0	77,924	158	1,049
39. ตาก	387,781	61,406	80,220	59,350	57,551	47,388	8,156	73	59,406	13,879	353

จังหวัด	รวม	ไม่มี การศึกษา	ต่ำกว่า ประถมศึกษา	ประถม ศึกษา	มัธยมศึกษา ตอนต้น	มัธยมศึกษาตอนปลาย			อุดมศึกษา	อื่น ๆ	ไม่ทราบ
						สายสามัญ	สายอาชีพศึกษา	สายวิชาการศึกษา			
40. สุโขทัย	511,591	11,572	186,145	94,286	81,967	56,554	14,922	0	66,144	0	0
41. พิษณุโลก	738,906	23,527	201,067	118,449	126,310	93,866	23,256	0	151,845	0	587
42. พิจิตร	445,231	19,813	145,379	80,449	70,869	47,879	14,694	224	65,608	0	316
43. เพชรบูรณ์	738,983	30,904	233,116	144,672	108,728	80,697	15,245	0	125,509	111	0
44. นครราชสีมา	2,056,507	48,390	574,645	416,816	396,737	285,091	69,392	457	261,626	0	3,353
45. บุรีรัมย์	978,402	32,934	320,349	217,557	174,382	111,398	15,849	0	105,933	0	0
46. สุรินทร์	868,054	30,070	297,477	195,873	135,721	104,210	22,687	0	81,918	0	98
47. ศรีสะเกษ	811,197	10,968	272,768	217,247	136,784	100,720	11,980	0	60,730	0	0
48. อุบลราชธานี	1,362,111	11,729	392,690	310,475	296,765	177,930	34,435	0	138,089	0	0
49. ยโสธร	387,452	2,189	134,842	101,942	57,274	37,373	10,031	0	43,801	0	0
50. ชัยภูมิ	780,047	13,012	271,566	200,256	113,716	90,228	10,309	0	80,960	0	0
51. อำนาจเจริญ	219,624	1,514	68,505	54,709	37,576	28,726	3,591	61	24,942	0	0
52. บึงกาฬ	269,325	3,980	86,211	71,755	49,741	32,287	1,336	0	23,720	0	296
53. หนองบัวลำภู	368,667	5,690	117,679	96,716	63,408	40,766	6,012	0	37,910	151	334
54. ขอนแก่น	1,458,768	6,315	351,325	321,328	302,250	210,622	39,451	0	227,476	0	0
55. อุดรธานี	1,008,139	10,033	294,332	244,250	195,474	104,527	42,271	980	114,306	0	1,967
56. เลย	446,154	12,828	121,121	111,808	86,441	57,500	10,103	0	46,269	84	0
57. หนองคาย	352,715	7,437	99,350	81,082	59,164	45,358	13,888	0	46,436	0	0
58. มหาสารคาม	679,520	4,275	197,704	148,350	114,403	119,019	7,363	0	88,407	0	0
59. ร้อยเอ็ด	857,721	4,710	295,864	215,014	144,049	93,610	16,604	0	87,566	0	305
60. กาฬสินธุ์	652,251	1,905	183,086	163,070	110,767	95,875	12,420	0	84,946	0	184

จังหวัด	รวม	ไม่มี การศึกษา	ต่ำกว่า ประถมศึกษา	ประถม ศึกษา	มัธยมศึกษา ตอนต้น	มัธยมศึกษาตอนปลาย			อุดมศึกษา	อื่น ๆ	ไม่ทราบ
						สายสามัญ	สายอาชีวศึกษา	สายวิชาการศึกษา			
61. สกลนคร	729,556	9,382	205,493	211,254	123,217	73,533	25,835	1,281	79,561	0	0
62. นครพนม	441,827	5,158	132,582	102,378	83,751	48,764	7,659	454	61,081	0	0
63. มุกดาหาร	275,117	9,162	70,403	69,204	55,158	35,157	4,925	0	31,108	0	0
64. นครศรีธรรมราช	1,279,739	30,336	291,654	272,480	232,114	138,830	59,822	0	249,327	0	5,176
65. กระบี่	298,254	7,272	55,974	67,970	58,174	46,611	8,826	62	52,990	0	376
66. พังงา	219,950	11,585	40,632	58,957	39,359	22,173	11,387	0	35,349	431	78
67. ภูเก็ต	454,206	4,724	46,051	67,565	85,818	72,676	25,034	164	146,599	0	5,574
68. สุราษฎร์ธานี	882,767	29,229	158,802	205,150	182,008	111,974	28,076	0	147,347	0	20,180
69. ระนอง	205,550	17,217	44,494	49,781	39,188	23,868	5,257	0	25,745	0	0
70. ชุมพร	414,143	14,213	82,428	86,344	84,292	55,588	17,217	0	74,062	0	0
71. สงขลา	1,274,246	34,357	215,959	215,057	211,765	208,874	65,911	757	315,858	4,770	939
72. สตูล	218,420	6,229	33,722	55,263	37,989	36,884	6,833	64	41,227	0	209
73. ตรัง	516,525	12,833	118,633	125,525	88,008	63,615	15,790	278	91,844	0	0
74. พัทลุง	424,031	9,601	106,531	82,600	65,709	56,218	17,543	160	85,668	0	0
75. ปัตตานี	473,579	54,398	58,846	141,470	85,797	66,440	10,335	0	54,127	2,165	0
76. ยะลา	337,891	27,431	33,634	84,231	75,381	83,163	2,008	0	28,079	3,965	0
77. นราธิวาส	520,665	73,331	65,462	136,989	93,883	81,857	5,299	0	63,741	104	0

ที่มา : สำนักงานสถิติแห่งชาติ

ตารางที่ 3 จำนวนตำแหน่งงานว่าง (ความต้องการแรงงาน) จำแนกตามประเภทอาชีพรายภาค/จังหวัด

หน่วย : คน

ภาค/จังหวัด	รวม	1. ผู้บัญญัติกฎหมาย ข้าราชการ ระดับอาวุโส ผู้จัดการ	2. ผู้ประกอบวิชาชีพ ด้านต่าง ๆ	3. ช่างเทคนิคและ ผู้ปฏิบัติงานที่เกี่ยวข้อง	4. เสมียน	5. พนักงานบริการ และพนักงานในร้านค้า และตลาด	6. ผู้ปฏิบัติงานฝีมือด้าน การเกษตรและประมง	7. ผู้ปฏิบัติงานโดย ใช้ฝีมือในธุรกิจ การค้าที่เกี่ยวข้อง	8. ผู้ปฏิบัติงานโรงงาน เครื่องจักรและ ผู้ปฏิบัติงานด้านการ ประกอบ	9. อาชีพงานขั้น พื้นฐาน	10. ผู้ฝึกงาน
รวม	44,303	1,391	2,851	10,891	4,433	5,672	386	2,937	1,784	13,958	0
1 กรุงเทพมหานคร	14,442	789	1,832	5,732	1,176	2,642	7	727	272	1,265	0
สจก.1	82	0	4	15	2	25	0	9	7	20	0
สจก.2	449	0	39	45	67	22	0	43	0	233	0
สจก.3	8,393	33	933	4,890	335	1,886	0	161	26	129	0
สจก.4	1,797	144	380	370	224	253	0	169	77	180	0
สจก.5	564	11	19	42	133	99	6	95	75	84	0
สจก.6	524	20	43	104	74	40	0	85	17	141	0
สจก.7	227	0	28	36	31	18	0	72	8	34	0
สจก.8	383	10	4	32	183	24	0	6	7	117	0
สจก.9	393	3	4	10	18	45	1	2	4	306	0
สจก.10	1,630	568	378	188	109	230	0	85	51	21	0
2 สมุทรปราการ	2,558	29	41	302	109	128	2	390	102	1,455	0
3 นนทบุรี	1,007	8	20	312	145	15	0	78	103	326	0
4 ปทุมธานี	924	4	137	144	16	32	0	148	19	424	0
5 พระนครศรีอยุธยา	159	3	20	53	13	16	0	1	0	53	0
6 อ่างทอง	105	0	1	12	3	7	0	5	5	72	0

ภาค/จังหวัด		รวม	1. ผู้บัญญัติ กฎหมาย ข้าราชการ ระดับอาวุโส ผู้จัดการ	2. ผู้ประกอบ วิชาชีพ ด้านต่าง ๆ	3. ช่าง เทคนิคและ ผู้ปฏิบัติงานที่ เกี่ยวข้อง	4. เสมียน	5. พนักงาน บริการ และพนักงาน ในร้านค้า และตลาด	6. ผู้ปฏิบัติงาน ฝีมือด้าน การเกษตร และประมง	7. ผู้ปฏิบัติงาน โดย ใช้ฝีมือในธุรกิจ การค้าที่ เกี่ยวข้อง	8. ผู้ปฏิบัติงาน โรงงาน เครื่องจักร และ ผู้ปฏิบัติงาน ด้านการ ประกอบ	9. อาชีพ งานชั้น พื้นฐาน	10. ผู้ฝึกงาน
7	ลพบุรี	244	0	1	4	1	1	0	0	3	234	0
8	สิงห์บุรี	121	0	0	0	36	0	0	0	0	85	0
9	ชัยนาท	103	0	0	0	52	2	0	4	1	44	0
10	สระบุรี	218	0	0	6	7	11	0	10	13	171	0
11	ชลบุรี	810	18	29	158	49	24	1	120	80	331	0
12	ระยอง	1,605	4	7	146	5	18	1	212	21	1,191	0
13	จันทบุรี	150	1	1	37	30	33	0	5	5	38	0
14	ตราด	588	9	7	59	92	380	0	4	8	29	0
15	ฉะเชิงเทรา	758	16	76	52	36	13	7	23	44	491	0
16	ปราจีนบุรี	462	1	7	31	34	17	0	3	3	366	0
17	นครนายก	52	0	0	50	2	0	0	0	0	0	0
18	สระแก้ว	574	0	25	152	70	45	55	43	10	174	0
19	ราชบุรี	634	21	19	95	54	24	2	37	18	364	0
20	กาญจนบุรี	791	18	27	141	65	153	9	55	92	231	0
21	สุพรรณบุรี	268	1	7	43	22	16	0	34	15	130	0
22	นครปฐม	541	14	40	109	49	11	0	26	32	260	0
23	สมุทรสาคร	669	36	10	125	100	59	0	30	52	257	0
24	สมุทรสงคราม	15	0	0	0	0	9	0	0	0	6	0
25	เพชรบุรี	9	0	2	2	1	4	0	0	0	0	0

ภาค/จังหวัด	รวม	1. ผู้บัญญัติกฎหมาย ข้าราชการ ระดับอาวุโส ผู้จัดการ	2. ผู้ประกอบ วิชาชีพ ด้านต่าง ๆ	3. ช่าง เทคนิคและ ผู้ปฏิบัติงานที่ เกี่ยวข้อง	4. เสมียน	5. พนักงาน บริการ และพนักงาน ในร้านค้า และตลาด	6. ผู้ปฏิบัติงาน ฝีมือด้าน การเกษตร และประมง	7. ผู้ปฏิบัติงาน โดย ใช้ฝีมือในธุรกิจ การค้าที่ เกี่ยวข้อง	8. ผู้ปฏิบัติงาน โรงงาน เครื่องจักร และ ผู้ปฏิบัติงาน ด้านการ ประกอบ	9. อาชีพ งานชั้น พื้นฐาน	10. ผู้ฝึกงาน	
26	ประจวบคีรีขันธ์	108	5	3	23	15	22	0	0	7	33	0
27	เชียงใหม่	752	20	24	67	99	224	50	33	21	214	0
28	ลำพูน	264	10	33	43	25	26	2	14	3	108	0
29	ลำปาง	116	2	2	20	11	5	0	15	14	47	0
30	อุดรดิตถ์	305	1	19	23	251	2	0	6	3	0	0
31	แพร่	188	1	1	23	4	13	0	36	3	107	0
32	น่าน	211	4	5	36	13	38	0	10	21	84	0
33	พะเยา	115	2	6	23	22	12	0	8	12	30	0
34	เชียงราย	298	22	21	96	100	17	0	22	5	15	0
35	แม่ฮ่องสอน	10	0	0	5	0	0	0	2	0	3	0
36	นครสวรรค์	378	0	3	53	41	25	0	18	54	184	0
37	อุทัยธานี	137	5	12	31	5	12	0	4	31	37	0
38	กำแพงเพชร	570	24	23	84	30	45	2	68	158	136	0
39	ตาก	34	0	3	6	7	10	0	0	0	8	0
40	สุโขทัย	610	6	25	148	70	55	0	51	31	224	0
41	พิษณุโลก	303	3	5	22	13	1	15	45	25	174	0
42	พิจิตร	188	2	2	36	6	11	0	3	8	120	0
43	เพชรบูรณ์	23	0	0	0	0	13	0	5	1	4	0
44	นครราชสีมา	1,515	3	39	87	29	29	1	7	16	1,304	0

ภาค/จังหวัด	รวม	1. ผู้บัญญัติกฎหมาย ข้าราชการ ระดับอาวุโส ผู้จัดการ	2. ผู้ประกอบ วิชาชีพ ด้านต่าง ๆ	3. ช่าง เทคนิคและ ผู้ปฏิบัติงานที่ เกี่ยวข้อง	4. เสมียน	5. พนักงาน บริการ และพนักงาน ในร้านค้า และตลาด	6. ผู้ปฏิบัติงาน ฝีมือด้าน การเกษตร และประมง	7. ผู้ปฏิบัติงาน โดย ใช้ฝีมือในธุรกิจ การค้าที่ เกี่ยวข้อง	8. ผู้ปฏิบัติงาน โรงงาน เครื่องจักร และ ผู้ปฏิบัติงาน ด้านการ ประกอบ	9. อาชีพ งานชั้น พื้นฐาน	10. ผู้ฝึกงาน
45 บุรีรัมย์	474	2	0	52	137	72	0	0	0	211	0
46 สุรินทร์	516	11	8	98	59	15	0	103	33	189	0
47 ศรีสะเกษ	229	0	1	62	18	48	2	3	4	91	0
48 อุบลราชธานี	162	0	0	0	0	37	0	0	40	85	0
49 ยโสธร	75	0	0	1	28	29	0	0	8	9	0
50 ชัยภูมิ	229	0	51	72	0	0	0	0	0	106	0
51 อำนาจเจริญ	130	0	0	53	6	31	0	1	0	39	0
52 บึงกาฬ	149	0	0	50	0	40	0	0	0	59	0
53 หนองบัวลำภู	185	5	7	16	18	34	0	2	2	101	0
54 ขอนแก่น	82	0	9	8	13	0	0	24	2	26	0
55 อุดรธานี	164	0	7	107	35	0	0	10	0	5	0
56 เลย	0	0	0	0	0	0	0	0	0	0	0
57 หนองคาย	117	3	5	38	15	23	0	0	5	28	0
58 มหาสารคาม	131	2	5	4	2	26	0	10	3	79	0
59 ร้อยเอ็ด	93	0	1	8	12	30	0	0	0	42	0
60 กาฬสินธุ์	787	40	15	109	62	16	201	37	41	266	0
61 สกลนคร	338	1	0	90	32	59	0	12	29	115	0
62 นครพนม	181	17	6	67	10	13	0	13	5	50	0
63 มุกดาหาร	186	15	11	35	29	74	0	13	4	5	0

ภาค/จังหวัด	รวม	1. ผู้บัญญัติกฎหมาย ข้าราชการ ระดับอาวุโส ผู้จัดการ	2. ผู้ประกอบ วิชาชีพ ด้านต่าง ๆ	3. ช่าง เทคนิคและ ผู้ปฏิบัติงานที่ เกี่ยวข้อง	4. เสมียน	5. พนักงาน บริการ และพนักงาน ในร้านค้า และตลาด	6. ผู้ปฏิบัติงาน ฝีมือด้าน การเกษตร และประมง	7. ผู้ปฏิบัติงาน โดย ใช้ฝีมือในธุรกิจ การค้าที่ เกี่ยวข้อง	8. ผู้ปฏิบัติงาน โรงงาน เครื่องจักร และ ผู้ปฏิบัติงาน ด้านการ ประกอบ	9. อาชีพ งานชั้น พื้นฐาน	10. ผู้ฝึกงาน
64 นครศรีธรรมราช	363	22	21	101	82	45	1	23	3	65	0
65 กระบี่	615	7	33	229	127	65	4	22	22	106	0
66 พังงา	250	0	0	0	2	103	0	0	30	115	0
67 ภูเก็ต	1,019	14	35	378	109	135	4	14	9	321	0
68 สุราษฎร์ธานี	1,361	140	51	361	120	145	20	130	130	264	0
69 ระนอง	97	6	2	10	12	9	0	5	7	46	0
70 ชุมพร	192	4	6	56	36	3	0	12	8	67	0
71 สงขลา	336	13	21	79	107	6	0	11	47	52	0
72 สตูล	177	5	4	39	28	14	0	0	4	83	0
73 ตรัง	220	2	6	34	12	79	0	21	10	56	0
74 พัทลุง	176	0	0	13	62	37	0	0	0	64	0
75 ปัตตานี	162	0	0	32	24	42	0	0	13	51	0
76 ยะลา	565	0	1	90	20	113	0	164	12	165	0
77 นราธิวาส	610	0	10	8	308	109	0	5	2	168	0

ที่มา : ระบบสารสนเทศกรมการจัดหางาน โดยกองบริหารข้อมูลตลาดแรงงาน เดือนพฤษภาคม 2564

ตารางที่ 4 จำนวนตำแหน่งงานว่าง (ความต้องการแรงงาน) จำแนกตามประเภทอุตสาหกรรม รายจังหวัด

จังหวัด	รวม	A.เกษตรกรรม การป่าไม้ และการประมง	B.การทำ เหมืองแร่ เหมืองหิน	C.การผลิต	D.การไฟฟ้า ก๊าซและ ไอน้ำ	E.การจัดหา น้ำ บำบัด น้ำเสีย	F.การก่อสร้าง	G.การขายส่ง การขายปลีก การซ่อมยานยนต์	H.การขายส่ง ที่เก็บสินค้า	I.กิจกรรม โรงแรม และอาหาร	J.ข้อมูลข่าวสาร และการ สื่อสาร	K.กิจการทาง การเงินและ การประกันภัย
รวม	44,303	659	89	15,013	74	36	2,595	8,589	1,261	1,178	942	9,048
1 กรุงเทพมหานคร	14,442	75	30	1,571	0	2	415	1,962	398	184	348	8,166
สจก.1	82	0	0	13	0	0	5	38	1	0	0	0
สจก.2	449	3	0	283	0	0	63	67	1	0	13	0
สจก.3	8,393	0	0	211	0	0	61	82	101	0	102	7,650
สจก.4	1,797	71	30	354	0	2	38	575	108	64	49	122
สจก.5	564	0	0	165	0	0	68	140	73	17	0	0
สจก.6	524	0	0	219	0	0	2	102	0	0	26	0
สจก.7	227	0	0	161	0	0	4	33	2	0	3	2
สจก.8	383	1	0	152	0	0	0	118	7	39	0	26
สจก.9	393	0	0	2	0	0	8	107	101	52	3	1
สจก.10	1,630	0	0	11	0	0	166	700	4	12	152	365
2 สมุทรปราการ	2,558	3	0	1,934	0	0	95	192	72	39	0	6
3 นนทบุรี	1,007	1	0	327	44	0	101	287	22	8	133	0
4 ปทุมธานี	924	0	0	500	0	0	220	36	22	18	25	0
5 พระนครศรีอยุธยา	159	0	0	128	0	0	0	31	0	0	0	0
6 อ่างทอง	105	25	0	46	0	12	6	13	0	0	0	0
7 ลพบุรี	244	3	0	232	0	0	0	4	1	1	0	0
8 สิงห์บุรี	121	0	0	85	0	0	0	0	0	0	0	0
9 ชัยนาท	103	30	0	35	0	0	10	2	1	0	0	0
10 สระบุรี	218	0	0	116	0	0	8	22	15	0	0	1
11 ชลบุรี	810	0	0	384	0	0	60	192	90	7	0	15
12 ระยอง	1,605	0	0	1,105	0	0	429	50	1	0	0	0

จังหวัด	รวม	A.เกษตรกรรม การป่าไม้ และการประมง	B.การทำ เหมืองแร่ เหมืองหิน	C.การผลิต	D.การไฟฟ้า ก๊าซและ ไอน้ำ	E.การจัดหา น้ำ บำบัด น้ำเสีย	F.การก่อสร้าง	G.การขายส่ง การขายปลีก การซ่อมยานยนต์	H.การขายส่ง ที่เก็บสินค้า	I.กิจกรรม โรงแรม และอาหาร	J.ข้อมูลข่าวสาร และการ สื่อสาร	K.กิจการทาง การเงินและ การประกันภัย
13 จันทบุรี	150	0	0	32	0	0	2	46	5	30	0	4
14 ตราด	588	7	1	39	0	0	6	67	6	44	1	7
15 ฉะเชิงเทรา	758	1	0	578	0	0	14	71	5	0	0	0
16 ปราจีนบุรี	462	3	0	409	0	0	3	17	0	9	2	0
17 นครนายก	52	0	0	50	0	0	0	0	0	2	0	0
18 สระแก้ว	574	79	0	35	0	10	0	304	20	15	81	10
19 ราชบุรี	634	11	0	288	0	0	12	276	0	6	10	4
20 กาญจนบุรี	791	7	7	184	0	0	88	328	30	41	6	12
21 สุพรรณบุรี	268	0	0	83	0	0	0	122	35	26	0	0
22 นครปฐม	541	3	0	469	0	0	0	24	0	0	0	4
23 สมุทรสาคร	669	1	0	415	2	7	4	147	20	2	1	1
24 สมุทรสงคราม	15	0	0	3	0	0	1	0	0	9	0	0
25 เพชรบุรี	9	0	0	3	0	0	0	0	0	0	0	0
26 ประจวบคีรีขันธ์	108	1	2	12	0	0	11	29	21	18	1	0
27 เชียงใหม่	752	57	0	270	0	0	9	303	8	6	14	3
28 ลำพูน	264	3	0	112	4	0	1	96	0	6	1	4
29 ลำปาง	116	0	12	54	0	0	14	26	0	0	0	3
30 อุตรดิตถ์	305	0	0	21	0	0	2	26	0	0	0	202
31 แพร่	188	11	1	59	0	0	16	65	8	10	0	3
32 น่าน	211	4	0	80	0	0	12	48	4	25	13	6
33 พะเยา	115	4	0	26	0	0	3	45	3	10	2	2
34 เชียงราย	298	0	0	36	0	0	1	69	0	0	29	162
35 แม่ฮ่องสอน	10	0	0	0	0	0	0	10	0	0	0	0
36 นครสวรรค์	378	4	0	187	0	0	54	114	6	0	0	10

จังหวัด	รวม	A.เกษตรกรรม การป่าไม้ และการประมง	B.การทำ เหมืองแร่ เหมืองหิน	C.การผลิต	D.การไฟฟ้า ก๊าซและ ไอน้ำ	E.การจัดหา น้ำ บำบัด น้ำเสีย	F.การก่อสร้าง	G.การขายส่ง การขายปลีก การซ่อมยานยนต์	H.การขายส่ง ที่เก็บสินค้า	I.กิจกรรม โรงแรม และอาหาร	J.ข้อมูลข่าวสาร และการ สื่อสาร	K.กิจการทาง การเงินและ การประกันภัย
37 อุทัยธานี	137	5	0	52	0	0	9	66	0	2	0	0
38 กำแพงเพชร	570	3	5	368	0	0	38	114	13	2	5	3
39 ตาก	34	0	1	6	0	0	1	17	1	3	0	3
40 สุโขทัย	610	0	0	171	0	0	100	229	12	28	0	52
41 พิษณุโลก	303	0	0	71	0	0	0	131	0	6	14	2
42 พิจิตร	188	1	0	84	0	0	0	26	5	1	1	11
43 เพชรบูรณ์	23	4	0	0	0	0	0	19	0	0	0	0
44 นครราชสีมา	1,515	0	0	1,239	0	0	2	68	116	19	3	0
45 บุรีรัมย์	474	0	5	211	0	0	3	43	0	74	1	0
46 สุรินทร์	516	1	1	266	2	0	20	106	11	19	2	7
47 ศรีสะเกษ	229	2	0	68	12	0	1	96	6	16	0	2
48 อุบลราชธานี	162	0	0	45	0	0	0	2	0	0	0	0
49 ยโสธร	75	0	0	14	0	0	0	61	0	0	0	0
50 ชัยภูมิ	229	0	0	93	0	0	1	34	0	0	1	50
51 อำนาจเจริญ	130	0	0	43	0	0	4	33	1	38	0	0
52 บึงกาฬ	149	0	0	49	0	0	30	70	0	0	0	0
53 หนองบัวลำภู	185	0	0	106	0	0	1	51	0	12	0	15
54 ขอนแก่น	82	0	0	69	0	0	0	8	0	2	0	2
55 อุดรธานี	164	10	0	57	0	0	0	66	0	29	0	0
56 เลย	0	0	0	0	0	0	0	0	0	0	0	0
57 หนองคาย	117	4	1	13	0	1	2	43	12	5	4	3
58 มหาสารคาม	131	7	0	68	0	0	11	18	1	1	0	0
59 ร้อยเอ็ด	93	0	0	14	0	0	20	42	15	1	0	0
60 กาฬสินธุ์	787	204	0	173	0	0	38	243	78	1	0	26

จังหวัด	รวม	A.เกษตรกรรม การป่าไม้ และการประมง	B.การทำ เหมืองแร่ เหมืองหิน	C.การผลิต	D.การไฟฟ้า ก๊าซและ ไอน้ำ	E.การจัดหา น้ำ บำบัด น้ำเสีย	F.การก่อสร้าง	G.การขายส่ง การขายปลีก การซ่อมยานยนต์	H.การขายส่ง ที่เก็บสินค้า	I.กิจกรรม โรงแรม และอาหาร	J.ข้อมูลข่าวสาร และการ สื่อสาร	K.กิจการทาง การเงินและ การประกันภัย
61 สกลนคร	338	0	0	130	0	0	31	130	3	40	1	0
62 นครพนม	181	0	0	69	0	0	1	81	0	0	0	0
63 มุกดาหาร	186	0	0	31	0	0	5	114	4	0	0	1
64 นครศรีธรรมราช	363	16	2	62	1	3	15	87	12	5	6	9
65 กระบี่	615	0	0	124	0	0	8	202	10	107	10	74
66 พังงา	250	20	0	35	0	0	0	107	80	8	0	0
67 ภูเก็ต	1,019	2	10	148	0	1	194	323	2	148	12	62
68 สุราษฎร์ธานี	1,361	10	1	485	0	0	66	455	15	50	130	1
69 ระนอง	97	2	1	31	0	0	0	29	24	4	0	1
70 ชุมพร	192	2	3	81	2	0	3	68	10	3	4	0
71 สงขลา	336	20	4	172	0	0	22	54	11	0	0	23
72 สตูล	177	2	0	71	0	0	3	75	2	6	0	1
73 ตรัง	220	0	0	74	0	0	0	50	0	13	70	0
74 พัทลุง	176	0	0	68	0	0	0	6	0	5	0	0
75 ปัตตานี	162	8	0	36	0	0	15	53	3	1	0	10
76 ยะลา	565	3	2	43	0	0	285	103	21	8	10	55
77 นราธิวาส	610	0	0	165	7	0	69	42	0	5	1	10

ตารางที่ 4 จำนวนตำแหน่งงานว่าง (ความต้องการแรงงาน) จำแนกตามประเภทอุตสาหกรรม รายจังหวัด

จังหวัด	รวม	L.กิจกรรม อสังหาริมทรัพย์	M.กิจกรรม วิชาชีพ วิทย์และ วิชาการ	N.การบริหาร สนับสนุน และป้องกัน ประเทศ	O.การบริหาร ราชการ ป้องกัน ประเทศ	P.การศึกษา	Q.กิจกรรมด้าน สุขภาพ	R.ศิลปะ ความบันเทิง และ นันทนาการ	S.บริการด้าน อื่น ๆ	T.จ้างงานใน ครัวเรือน ส่วนบุคคล	U.กิจกรรม ขององค์กร ระหว่างประเทศ
รวม	44,303	817	784	397	1,255	344	600	4	617	1	0
1 กรุงเทพมหานคร	14,442	364	134	301	7	120	334	3	28	0	0
สจก.1	82	12	10	0	0	3	0	0	0	0	0
สจก.2	449	10	1	0	0	0	8	0	0	0	0
สจก.3	8,393	14	17	152	0	3	0	0	0	0	0
สจก.4	1,797	107	14	99	0	0	158	3	3	0	0
สจก.5	564	6	38	44	0	0	7	0	6	0	0
สจก.6	524	0	17	0	0	10	131	0	17	0	0
สจก.7	227	1	11	0	0	2	6	0	2	0	0
สจก.8	383	0	20	0	0	0	20	0	0	0	0
สจก.9	393	6	2	6	1	101	3	0	0	0	0
สจก.10	1,630	208	4	0	6	1	1	0	0	0	0
2 สมุทรปราการ	2,558	9	100	0	88	2	0	0	18	0	0
3 นนทบุรี	1,007	77	2	0	0	0	0	0	5	0	0
4 ปทุมธานี	924	12	72	2	0	15	0	0	2	0	0
5 พระนครศรีอยุธยา	159	0	0	0	0	0	0	0	0	0	0
6 อ่างทอง	105	0	0	0	0	2	1	0	0	0	0
7 ลพบุรี	244	0	0	0	3	0	0	0	0	0	0
8 สิงห์บุรี	121	0	0	0	36	0	0	0	0	0	0
9 ชัยนาท	103	0	2	22	0	1	0	0	0	0	0
10 สระบุรี	218	0	31	10	12	0	0	0	3	0	0
11 ชลบุรี	810	8	35	0	3	1	0	0	15	0	0
12 ระยอง	1,605	0	16	0	0	0	0	0	4	0	0

จังหวัด	รวม	L.กิจกรรม อสังหาริมทรัพย์	M.กิจกรรม วิชาชีพ วิทยุและ วิชาการ	N.การบริหาร สนับสนุน และป้องกัน ประเทศ	O.การบริหาร ราชการ ป้องกัน ประเทศ	P.การศึกษา	Q.กิจกรรมด้าน สุขภาพ	R.ศิลปะ ความบันเทิง และ นันทนาการ	S.บริการด้าน อื่น ๆ	T.จ้างงานใน ครัวเรือน ส่วนบุคคล	U.กิจกรรม ขององค์การ ระหว่างประเทศ
13 จันทบุรี	150	3	8	2	3	1	14	0	0	0	0
14 ตราด	588	0	2	0	369	9	28	0	2	0	0
15 ฉะเชิงเทรา	758	13	0	0	30	3	31	0	12	0	0
16 ปราจีนบุรี	462	0	11	0	5	0	3	0	0	0	0
17 นครนายก	52	0	0	0	0	0	0	0	0	0	0
18 สระแก้ว	574	0	2	0	1	0	0	0	17	0	0
19 ราชบุรี	634	3	16	0	2	0	1	0	5	0	0
20 กาญจนบุรี	791	17	3	9	12	6	9	0	32	0	0
21 สุพรรณบุรี	268	0	0	0	2	0	0	0	0	0	0
22 นครปฐม	541	29	0	0	12	0	0	0	0	0	0
23 สมุทรสาคร	669	6	42	2	14	0	5	0	0	0	0
24 สมุทรสงคราม	15	0	0	0	0	0	0	0	2	0	0
25 เพชรบุรี	9	0	3	0	0	0	0	0	3	0	0
26 ประจวบคีรีขันธ์	108	4	0	0	6	0	2	0	1	0	0
27 เชียงใหม่	752	5	11	2	8	36	17	0	3	0	0
28 ลำพูน	264	1	1	0	3	18	14	0	0	0	0
29 ลำปาง	116	2	5	0	0	0	0	0	0	0	0
30 อุตรดิตถ์	305	0	4	0	38	10	2	0	0	0	0
31 แพร่	188	14	0	0	1	0	0	0	0	0	0
32 น่าน	211	1	5	2	9	0	1	0	1	0	0
33 พะเยา	115	2	8	0	5	3	2	0	0	0	0
34 เชียงราย	298	0	1	0	0	0	0	0	0	0	0
35 แม่ฮ่องสอน	10	0	0	0	0	0	0	0	0	0	0
36 นครสวรรค์	378	0	1	2	0	0	0	0	0	0	0

จังหวัด	รวม	L.กิจกรรม อสังหาริมทรัพย์	M.กิจกรรม วิชาชีพ วิทยุและ วิชาการ	N.การบริหาร สนับสนุน และป้องกัน ประเทศ	O.การบริหาร ราชการ ป้องกัน ประเทศ	P.การศึกษา	Q.กิจกรรมด้าน สุขภาพ	R.ศิลปะ ความบันเทิง และ นันทนาการ	S.บริการด้าน อื่น ๆ	T.จ้างงานใน ครัวเรือน ส่วนบุคคล	U.กิจกรรม ขององค์การ ระหว่างประเทศ
37 อุทัยธานี	137	0	1	0	2	0	0	0	0	0	0
38 กำแพงเพชร	570	0	3	0	1	3	11	0	1	0	0
39 ตาก	34	0	0	1	1	0	0	0	0	0	0
40 สุโขทัย	610	9	3	0	1	3	0	0	2	0	0
41 พิษณุโลก	303	13	64	0	0	0	2	0	0	0	0
42 พิจิตร	188	2	0	0	57	0	0	0	0	0	0
43 เพชรบูรณ์	23	0	0	0	0	0	0	0	0	0	0
44 นครราชสีมา	1,515	43	0	4	0	0	1	0	20	0	0
45 บุรีรัมย์	474	0	0	15	122	0	0	0	0	0	0
46 สุรินทร์	516	14	5	4	40	5	11	1	1	0	0
47 ศรีสะเกษ	229	5	8	1	8	1	3	0	0	0	0
48 อุบลราชธานี	162	0	0	0	115	0	0	0	0	0	0
49 ยโสธร	75	0	0	0	0	0	0	0	0	0	0
50 ชัยภูมิ	229	0	0	0	0	0	0	0	50	0	0
51 อำนาจเจริญ	130	2	0	0	2	0	7	0	0	0	0
52 บึงกาฬ	149	0	0	0	0	0	0	0	0	0	0
53 หนองบัวลำภู	185	0	0	0	0	0	0	0	0	0	0
54 ขอนแก่น	82	1	0	0	0	0	0	0	0	0	0
55 อุดรธานี	164	1	0	0	0	0	1	0	0	0	0
56 เลย	0	0	0	0	0	0	0	0	0	0	0
57 หนองคาย	117	0	2	0	11	10	4	0	2	0	0
58 มหาสารคาม	131	0	0	0	0	25	0	0	0	0	0
59 ร้อยเอ็ด	93	0	1	0	0	0	0	0	0	0	0
60 กาฬสินธุ์	787	0	5	1	8	3	5	0	2	0	0

จังหวัด	รวม	L.กิจกรรม อสังหาริมทรัพย์	M.กิจกรรม วิชาชีพ วิทย์และ วิชาการ	N.การบริหาร สนับสนุน และป้องกัน ประเทศ	O.การบริหาร ราชการ ป้องกัน ประเทศ	P.การศึกษา	Q.กิจกรรมด้าน สุขภาพ	R.ศิลปะ ความบันเทิง และ นันทนาการ	S.บริการด้าน อื่น ๆ	T.จ้างงานใน ครัวเรือน ส่วนบุคคล	U.กิจกรรม ขององค์การ ระหว่างประเทศ
61 สกลนคร	338	3	0	0	0	0	0	0	0	0	0
62 นครพนม	181	0	2	0	24	0	1	0	3	0	0
63 มุกดาหาร	186	1	3	0	3	5	16	0	3	0	0
64 นครศรีธรรมราช	363	22	25	14	36	33	14	0	1	0	0
65 กระบี่	615	35	5	0	40	0	0	0	0	0	0
66 พังงา	250	0	0	0	0	0	0	0	0	0	0
67 ภูเก็ต	1,019	67	21	0	1	10	2	0	15	1	0
68 สุราษฎร์ธานี	1,361	22	38	0	21	5	9	0	53	0	0
69 ระนอง	97	1	0	2	2	0	0	0	0	0	0
70 ชุมพร	192	0	0	0	5	2	9	0	0	0	0
71 สงขลา	336	1	3	1	4	11	0	0	10	0	0
72 สตูล	177	2	6	0	4	1	4	0	0	0	0
73 ตรัง	220	0	13	0	0	0	0	0	0	0	0
74 พัทลุง	176	3	0	0	59	0	35	0	0	0	0
75 ปัตตานี	162	0	36	0	0	0	0	0	0	0	0
76 ยะลา	565	0	14	0	19	0	1	0	1	0	0
77 นราธิวาส	610	0	11	0	0	0	0	0	300	0	0

ที่มา : ระบบสารสนเทศกรมการจัดหางาน โดยกองบริหารข้อมูลตลาดแรงงาน เดือนพฤษภาคม 2564

ตารางที่ 5 จำนวนตำแหน่งงานว่าง จำแนกตามระดับการศึกษารายจังหวัด

จังหวัด	รวม	ประถมศึกษา และต่ำกว่า	มัธยมศึกษา	ปวช.			ปวส.			อนุปริญญา	ปริญญาตรี	ปริญญาโท	ปริญญาเอก
				พาณิชย	ช่างเทคนิค	อื่นๆ	พาณิชย	ช่างเทคนิค	อื่นๆ				
รวม	44,303	5,460	11,418	0	0	5,265	0	0	5,169	2,982	13,051	615	343
1. กรุงเทพมหานคร	14,442	538	1,511	0	0	877	0	0	897	614	9,214	461	330
สจก.1	82	26	20	0	0	11	0	0	11	6	8	0	0
สจก.2	449	105	174	0	0	25	0	0	19	11	115	0	0
สจก.3	8,393	90	364	0	0	303	0	0	158	111	7,367	0	0
สจก.4	1,797	35	215	0	0	203	0	0	268	199	794	83	0
สจก.5	564	70	138	0	0	63	0	0	114	41	134	4	0
สจก.6	524	39	150	0	0	78	0	0	86	39	127	4	1
สจก.7	227	58	46	0	0	19	0	0	27	14	58	5	0
สจก.8	383	15	144	0	0	61	0	0	59	51	51	2	0
สจก.9	393	62	98	0	0	44	0	0	47	40	48	33	21
สจก.10	1,630	38	162	0	0	70	0	0	108	102	512	330	308
2. สมุทรปราการ	2,558	490	739	0	0	517	0	0	425	154	179	48	6
3. นนทบุรี	1,007	162	375	0	0	150	0	0	118	91	108	3	0
4. ปทุมธานี	924	162	315	0	0	100	0	0	101	59	119	68	0
5. พระนครศรีอยุธยา	159	5	54	0	0	34	0	0	34	14	18	0	0
6. อ่างทอง	105	21	32	0	0	15	0	0	15	11	11	0	0
7. ลพบุรี	244	50	99	0	0	47	0	0	47	0	1	0	0
8. สิงห์บุรี	121	5	54	0	0	26	0	0	25	6	5	0	0
9. ชัยนาท	103	35	27	0	0	11	0	0	11	10	9	0	0
10. สระบุรี	218	81	98	0	0	21	0	0	14	2	2	0	0

จังหวัด	รวม	ประถมศึกษา และต่ำกว่า	มัธยมศึกษา	ปวช.			ปวส.			อนุปริญญา	ปริญญาตรี	ปริญญาโท	ปริญญาเอก
				พาณิชย	ช่างเทคนิค	อื่นๆ	พาณิชย	ช่างเทคนิค	อื่นๆ				
11. ชลบุรี	810	121	220	0	0	127	0	0	170	54	117	1	0
12. ระยอง	1,605	406	703	0	0	113	0	0	152	142	89	0	0
13. จันทบุรี	150	69	53	0	0	10	0	0	8	3	7	0	0
14. ตรารด	588	143	337	0	0	42	0	0	25	5	34	1	1
15. ฉะเชิงเทรา	758	117	274	0	0	134	0	0	135	12	86	0	0
16. ปราจีนบุรี	462	77	162	0	0	90	0	0	100	13	20	0	0
17. นครนายก	52	0	21	0	0	11	0	0	10	10	0	0	0
18. สระแก้ว	574	131	211	0	0	80	0	0	64	51	37	0	0
19. ราชบุรี	634	103	242	0	0	128	0	0	105	14	41	1	0
20. กาญจนบุรี	791	181	218	0	0	116	0	0	116	45	108	7	0
21. สุพรรณบุรี	268	46	108	0	0	41	0	0	27	18	28	0	0
22. นครปฐม	541	139	185	0	0	60	0	0	47	19	89	2	0
23. สมุทรสาคร	669	156	237	0	0	112	0	0	69	16	79	0	0
24. สมุทรสงคราม	15	5	8	0	0	1	0	0	1	0	0	0	0
25. เพชรบุรี	9	2	3	0	0	0	0	0	2	0	2	0	0
26. ประจวบคีรีขันธ์	108	15	39	0	0	21	0	0	17	4	12	0	0
27. เชียงใหม่	752	131	227	0	0	79	0	0	109	72	133	1	0
28. ลำพูน	264	7	91	0	0	22	0	0	45	12	87	0	0
29. ลำปาง	116	30	37	0	0	9	0	0	22	6	12	0	0
30. อุดรดิตถ์	305	2	17	0	0	22	0	0	88	78	98	0	0
31. แพร่	188	55	67	0	0	28	0	0	29	5	4	0	0
32. น่าน	211	64	68	0	0	39	0	0	18	8	14	0	0
33. พะเยา	115	7	53	0	0	14	0	0	25	5	11	0	0

จังหวัด	รวม	ประถมศึกษา และต่ำกว่า	มัธยมศึกษา	ปวช.			ปวส.			อนุปริญญา	ปริญญาตรี	ปริญญาโท	ปริญญาเอก
				พาณิชย	ช่างเทคนิค	อื่นๆ	พาณิชย	ช่างเทคนิค	อื่นๆ				
34. เชียงราย	298	5	68	0	0	55	0	0	52	38	68	6	6
35. แม่ฮ่องสอน	10	0	3	0	0	3	0	0	3	1	0	0	0
36. นครสวรรค์	378	73	142	0	0	55	0	0	54	20	34	0	0
37. อุทัยธานี	137	28	38	0	0	21	0	0	16	11	18	5	0
38. กำแพงเพชร	570	67	135	0	0	91	0	0	103	85	89	0	0
39. ตาก	34	7	13	0	0	3	0	0	5	2	4	0	0
40. สุโขทัย	610	111	187	0	0	98	0	0	87	67	60	0	0
41. พิษณุโลก	303	13	69	0	0	45	0	0	59	51	66	0	0
42. พิจิตร	188	11	95	0	0	33	0	0	25	12	12	0	0
43. เพชรบูรณ์	23	2	8	0	0	4	0	0	4	3	2	0	0
44. นครราชสีมา	1,515	370	536	0	0	140	0	0	134	126	206	3	0
45. บุรีรัมย์	474	11	97	0	0	76	0	0	73	68	149	0	0
46. สุรินทร์	516	63	218	0	0	106	0	0	53	30	46	0	0
47. ศรีสะเกษ	229	11	117	0	0	49	0	0	28	4	20	0	0
48. อุบลราชธานี	162	23	37	0	0	20	0	0	31	27	24	0	0
49. ยโสธร	75	6	35	0	0	17	0	0	15	1	1	0	0
50. ชัยภูมิ	229	55	59	0	0	16	0	0	33	32	34	0	0
51. อำนาจเจริญ	130	20	46	0	0	18	0	0	17	15	14	0	0
52. บึงกาฬ	149	0	43	0	0	32	0	0	31	22	21	0	0
53. หนองบัวลำภู	185	13	61	0	0	48	0	0	25	18	19	1	0
54. ขอนแก่น	82	17	34	0	0	11	0	0	5	3	12	0	0
55. อุดรธานี	164	6	54	0	0	28	0	0	29	20	27	0	0
56. เลย	0	0	0	0	0	0	0	0	0	0	0	0	0

จังหวัด	รวม	ประถมศึกษา และต่ำกว่า	มัธยมศึกษา	ปวช.			ปวส.			อนุปริญญา	ปริญญาตรี	ปริญญาโท	ปริญญาเอก
				พาณิชย	ช่างเทคนิค	อื่นๆ	พาณิชย	ช่างเทคนิค	อื่นๆ				
57. หนองคาย	117	7	43	0	0	17	0	0	28	1	21	0	0
58. มหาสารคาม	131	10	55	0	0	23	0	0	25	7	11	0	0
59. ร้อยเอ็ด	93	14	30	0	0	13	0	0	13	12	11	0	0
60. กาฬสินธุ์	787	91	265	0	0	130	0	0	129	86	86	0	0
61. สกลนคร	338	45	141	0	0	48	0	0	46	33	25	0	0
62. นครพนม	181	26	62	0	0	27	0	0	30	17	19	0	0
63. มุกดาหาร	186	23	57	0	0	26	0	0	33	14	33	0	0
64. นครศรีธรรมราช	363	109	68	0	0	64	0	0	49	18	55	0	0
65. กระบี่	615	38	125	0	0	66	0	0	119	103	164	0	0
66. พังงา	250	22	97	0	0	39	0	0	39	26	27	0	0
67. ภูเก็ต	1,019	70	279	0	0	148	0	0	184	122	216	0	0
68. สุราษฎร์ธานี	1,361	67	288	0	0	201	0	0	237	166	400	2	0
69. ระนอง	97	15	40	0	0	18	0	0	15	2	7	0	0
70. ชุมพร	192	35	59	0	0	52	0	0	22	9	15	0	0
71. สงขลา	336	36	51	0	0	37	0	0	71	35	101	5	0
72. สตูล	177	29	70	0	0	20	0	0	27	13	18	0	0
73. ตรัง	220	31	59	0	0	36	0	0	38	21	35	0	0
74. พัทลุง	176	21	48	0	0	28	0	0	28	27	24	0	0
75. ปัตตานี	162	12	69	0	0	27	0	0	19	14	21	0	0
76. ยะลา	565	130	218	0	0	78	0	0	50	38	51	0	0
77. นราธิวาส	610	161	314	0	0	101	0	0	14	9	11	0	0

ที่มา : ระบบสารสนเทศกรมการจัดหางาน โดยกองบริหารข้อมูลตลาดแรงงาน เดือนพฤษภาคม 2564

ตารางที่ 6 จำนวนผู้ลงทะเบียนสมัครงานใหม่ จำแนกตามประเภทอาชีพ และวุฒิการศึกษา

จังหวัด	รวม	ประถมศึกษา และต่ำกว่า	มัธยมศึกษา	ปวช.			ปวส.			อนุปริญญา	ปริญญาตรี	ปริญญาโท	ปริญญาเอก
				พาณิชย	ช่างเทคนิค	อื่นๆ	พาณิชย	ช่างเทคนิค	อื่นๆ				
รวม	18,256	1,794	7,267	268	309	581	611	701	745	123	5,763	93	1
1. กรุงเทพมหานคร	3,132	459	1,128	57	41	155	81	66	87	10	989	58	1
สจก.1	80	3	47	1	1	1	0	3	1	0	23	0	0
สจก.2	259	8	190	0	2	1	2	2	1	0	53	0	0
สจก.3	236	26	71	11	5	9	25	5	5	1	72	6	0
สจก.4	314	1	71	1	0	54	0	0	13	0	173	1	0
สจก.5	231	2	32	11	5	2	28	16	0	1	133	1	0
สจก.6	376	65	163	1	1	13	1	0	21	2	104	5	0
สจก.7	1,033	272	384	12	9	43	8	26	37	3	222	16	1
สจก.8	107	23	29	3	1	9	1	2	5	1	31	2	0
สจก.9	307	58	120	16	13	2	15	7	3	0	66	7	0
สจก.10	189	1	21	1	4	21	1	5	1	2	112	20	0
2. สมุทรปราการ	1,074	225	405	27	6	49	108	9	64	1	171	9	0
3. นนทบุรี	206	12	71	0	1	24	2	5	13	3	73	2	0
4. ปทุมธานี	303	19	179	4	3	20	5	3	18	0	50	2	0
5. พระนครศรีอยุธยา	405	15	311	6	10	8	12	8	2	0	33	0	0
6. อ่างทอง	89	8	42	5	1	1	8	2	0	0	22	0	0
7. ลพบุรี	212	49	114	2	0	9	5	7	6	0	20	0	0
8. สิงห์บุรี	45	0	36	0	1	0	2	0	0	0	6	0	0
9. ชัยนาท	80	21	53	1	1	0	0	1	0	0	3	0	0
10. สระบุรี	56	5	22	0	1	0	2	6	1	0	19	0	0

จังหวัด	รวม	ประถมศึกษา และต่ำกว่า	มัธยมศึกษา	ปวช.			ปวส.			อนุปริญญา	ปริญญาตรี	ปริญญาโท	ปริญญาเอก
				พาณิชย	ช่างเทคนิค	อื่นๆ	พาณิชย	ช่างเทคนิค	อื่นๆ				
11. ชลบุรี	354	40	78	8	7	34	20	21	63	0	83	0	0
12. ระยอง	67	12	19	7	9	0	3	7	1	0	9	0	0
13. จันทบุรี	53	2	17	4	2	0	1	0	0	0	27	0	0
14. ตรารด	69	7	20	2	2	2	4	10	3	0	19	0	0
15. ฉะเชิงเทรา	461	36	266	6	3	27	7	4	38	0	74	0	0
16. ปราจีนบุรี	339	54	182	9	14	10	17	18	7	1	27	0	0
17. นครนายก	11	1	2	0	0	0	4	3	0	0	0	1	0
18. สระแก้ว	167	29	114	7	3	0	4	1	2	1	6	0	0
19. ราชบุรี	139	32	53	2	7	1	12	10	2	0	20	0	0
20. กาญจนบุรี	140	13	37	1	3	5	3	3	16	0	59	0	0
21. สุพรรณบุรี	160	9	84	0	1	7	1	3	17	0	38	0	0
22. นครปฐม	646	134	195	6	26	31	3	17	19	0	211	4	0
23. สมุทรสาคร	390	59	170	4	26	14	20	11	14	0	72	0	0
24. สมุทรสงคราม	56	13	17	2	0	1	0	12	2	0	9	0	0
25. เพชรบุรี	33	1	12	0	0	1	5	2	2	1	9	0	0
26. ประจวบคีรีขันธ์	95	2	17	4	1	1	6	12	1	0	51	0	0
27. เชียงใหม่	409	4	197	1	15	7	6	15	10	0	152	2	0
28. ลำพูน	139	0	27	0	8	11	1	2	18	0	71	1	0
29. ลำปาง	74	3	19	0	1	3	8	7	7	0	26	0	0
30. อุดรดิตถ์	136	0	25	7	2	1	11	14	2	2	72	0	0
31. แพร่	114	6	49	4	2	0	7	23	2	1	20	0	0
32. น่าน	116	6	67	2	1	0	2	8	2	0	28	0	0
33. พะเยา	53	2	14	2	1	0	5	3	2	0	24	0	0

จังหวัด	รวม	ประถมศึกษา และต่ำกว่า	มัธยมศึกษา	ปวช.			ปวส.			อนุปริญญา	ปริญญาตรี	ปริญญาโท	ปริญญาเอก
				พาณิชย	ช่างเทคนิค	อื่นๆ	พาณิชย	ช่างเทคนิค	อื่นๆ				
34. เชียงราย	211	4	46	0	1	6	5	3	39	2	104	1	0
35. แม่ฮ่องสอน	17	6	3	0	0	0	0	2	0	2	4	0	0
36. นครสวรรค์	207	32	101	6	3	1	8	5	4	1	46	0	0
37. อุทัยธานี	126	12	64	3	4	0	6	14	0	0	23	0	0
38. กำแพงเพชร	87	11	39	0	2	0	7	7	0	0	21	0	0
39. ตาก	46	1	17	0	0	0	3	5	0	0	20	0	0
40. สุโขทัย	241	29	123	12	3	5	16	7	6	0	38	2	0
41. พิษณุโลก	97	8	37	2	2	1	4	7	0	0	36	0	0
42. พิจิตร	119	0	89	1	0	0	0	10	1	0	18	0	0
43. เพชรบูรณ์	103	16	65	1	1	0	0	2	1	0	17	0	0
44. นครราชสีมา	1,547	13	539	5	2	16	39	39	80	68	745	1	0
45. บุรีรัมย์	235	8	132	3	4	2	6	4	4	5	67	0	0
46. สุรินทร์	253	31	94	16	11	2	20	9	4	4	62	0	0
47. ศรีสะเกษ	303	2	209	1	0	12	4	1	15	0	59	0	0
48. อุบลราชธานี	503	87	177	3	21	61	4	15	37	1	96	1	0
49. ยโสธร	72	2	55	3	2	0	1	4	0	0	5	0	0
50. ชัยภูมิ	179	3	53	0	0	0	3	1	2	2	115	0	0
51. อำนาจเจริญ	95	8	68	0	2	0	3	3	1	0	10	0	0
52. บึงกาฬ	92	8	77	0	0	0	1	0	0	0	6	0	0
53. หนองบัวลำภู	105	3	95	0	1	0	0	0	0	0	6	0	0
54. ขอนแก่น	203	1	8	1	0	0	9	26	3	4	151	0	0
55. อุดรธานี	84	4	36	1	0	2	2	3	3	1	32	0	0
56. เลย	177	0	91	0	1	0	1	1	0	0	83	0	0

จังหวัด	รวม	ประถมศึกษา และต่ำกว่า	มัธยมศึกษา	ปวช.			ปวส.			อนุปริญญา	ปริญญาตรี	ปริญญาโท	ปริญญาเอก
				พาณิชย	ช่างเทคนิค	อื่นๆ	พาณิชย	ช่างเทคนิค	อื่นๆ				
57. หนองคาย	101	3	38	2	1	6	2	4	18	0	27	0	0
58. มหาสารคาม	125	10	82	0	0	0	1	3	1	1	27	0	0
59. ร้อยเอ็ด	168	15	118	3	2	1	3	4	1	0	21	0	0
60. กาฬสินธุ์	165	2	12	0	2	2	4	42	4	2	95	0	0
61. สกลนคร	207	36	114	4	7	0	6	9	0	1	30	0	0
62. นครพนม	111	15	51	0	2	1	6	4	5	1	26	0	0
63. มุกดาหาร	104	18	42	0	2	0	7	13	1	0	20	1	0
64. นครศรีธรรมราช	273	15	31	2	2	1	5	17	13	0	187	0	0
65. กระบี่	45	4	11	1	1	7	1	0	6	0	14	0	0
66. พังงา	72	8	30	0	0	1	0	1	7	0	25	0	0
67. ภูเก็ต	397	4	66	2	4	19	3	5	22	0	271	1	0
68. สุราษฎร์ธานี	245	12	52	1	5	4	9	7	16	0	139	0	0
69. ระนอง	57	1	16	5	3	2	10	8	0	0	11	1	0
70. ชุมพร	60	3	7	1	1	1	6	16	1	0	24	0	0
71. สงขลา	375	37	89	4	12	2	11	29	4	1	183	3	0
72. สตูล	82	4	37	0	2	2	1	1	9	0	26	0	0
73. ตรัง	156	4	28	2	4	2	5	11	4	0	94	2	0
74. พัทลุง	126	1	17	0	0	0	2	0	0	0	106	0	0
75. ปัตตานี	73	4	27	0	0	0	4	9	1	2	26	0	0
76. ยะลา	297	17	103	2	0	0	6	27	8	4	129	1	0
77. นราธิวาส	92	14	36	1	0	0	2	10	3	1	25	0	0

ที่มา : ระบบสารสนเทศกรมการจัดหางาน โดยกองบริหารข้อมูลตลาดแรงงาน เดือนพฤษภาคม 2564

ตารางที่ 7 จำนวนผู้สมัครงานที่ได้รับการบรรจุงาน จำแนกตามประเภทอาชีพรายจังหวัด

จังหวัด	รวม	ผู้บัญญัติกฎหมาย ข้าราชการ ระดับอาวุโส ผู้จัดการ	ผู้ประกอบการ วิชาชีพ ด้านต่าง ๆ	ช่างเทคนิคและ ผู้ปฏิบัติงานที่ เกี่ยวข้อง	เสมียน	พนักงานบริการ และพนักงาน ในร้านค้า และตลาด	ผู้ปฏิบัติงาน ฝีมือด้าน การเกษตร และประมง	ผู้ปฏิบัติงานโดย ใช้ฝีมือในธุรกิจ การค้าที่เกี่ยวข้อง	ผู้ปฏิบัติงาน โรงงาน เครื่องจักร และผู้ปฏิบัติงาน ด้านการประกอบ	อาชีพงานชั้น พื้นฐาน	ผู้ฝึกงาน
รวม	21,481	622	677	3,333	2,582	2,258	20	572	680	10,737	0
1 กรุงเทพมหานคร	2,874	187	211	261	545	490	0	110	46	1,024	0
สจก.1	109	8	1	2	2	31	0	0	0	65	0
สจก.2	268	0	16	12	30	6	0	31	2	171	0
สจก.3	371	33	20	38	48	119	0	10	5	98	0
สจก.4	279	8	60	59	50	18	0	48	7	29	0
สจก.5	240	7	2	8	106	86	0	7	13	11	0
สจก.6	15	0	0	1	1	0	0	0	0	13	0
สจก.7	98	0	16	36	25	6	0	7	3	5	0
สจก.8	359	10	2	26	177	4	0	0	5	135	0
สจก.9	811	6	5	42	53	201	0	7	10	487	0
สจก.10	324	115	89	37	53	19	0	0	1	10	0
2 สมุทรปราการ	1,226	14	24	57	42	59	1	136	22	871	0
3 นนทบุรี	303	0	10	107	78	4	0	6	23	75	0
4 ปทุมธานี	263	1	0	33	6	31	0	0	0	192	0
5 พระนครศรีอยุธยา	533	0	6	70	76	8	0	0	11	362	0
6 อ่างทอง	96	0	0	8	14	11	0	4	5	54	0
7 ลพบุรี	234	0	0	0	0	1	0	0	0	233	0
8 สิงห์บุรี	86	0	0	0	36	0	0	0	0	50	0
9 ชัยนาท	55	0	0	0	32	2	0	4	1	16	0
10 สระบุรี	171	0	0	6	7	10	0	0	2	146	0

จังหวัด	รวม	ผู้บัญญัติกฎหมาย ข้าราชการ ระดับอาวุโส ผู้จัดการ	ผู้ประกอบการ วิชาชีพ ด้านต่าง ๆ	ช่างเทคนิคและ ผู้ปฏิบัติงานที่ เกี่ยวข้อง	เสมียน	พนักงานบริการ และพนักงาน ในร้านค้า และตลาด	ผู้ปฏิบัติงาน ฝีมือด้าน การเกษตร และประมง	ผู้ปฏิบัติงานโดย ใช้ฝีมือในธุรกิจ การค้าที่เกี่ยวข้อง	ผู้ปฏิบัติงาน โรงงาน เครื่องจักร และผู้ปฏิบัติงาน ด้านการประกอบ	อาชีพงานชั้น พื้นฐาน	ผู้ฝึกงาน
11 ชลบุรี	878	5	0	4	16	13	1	1	2	836	0
12 ระยอง	169	0	0	0	2	0	0	0	0	167	0
13 จันทบุรี	93	1	1	23	22	9	0	3	2	32	0
14 ตราด	203	7	7	46	71	42	0	4	5	21	0
15 ฉะเชิงเทรา	605	1	41	23	28	39	1	5	3	464	0
16 ปราจีนบุรี	582	1	5	60	34	20	0	3	4	455	0
17 นครนายก	9	0	0	6	0	0	0	0	0	3	0
18 สระแก้ว	304	0	8	56	23	13	11	14	7	172	0
19 ราชบุรี	226	5	9	54	32	6	0	12	3	105	0
20 กาญจนบุรี	161	0	6	18	29	21	0	10	3	74	0
21 สุพรรณบุรี	132	1	1	17	10	0	0	5	1	97	0
22 นครปฐม	913	20	50	135	75	21	0	8	43	561	0
23 สมุทรสาคร	662	29	14	91	84	61	0	12	37	334	0
24 สมุทรสงคราม	38	0	0	3	0	8	0	0	0	27	0
25 เพชรบุรี	24	0	2	1	1	3	0	0	0	17	0
26 ประจวบคีรีขันธ์	115	9	3	29	19	18	0	2	2	33	0
27 เชียงใหม่	527	11	32	55	97	249	0	7	3	73	0
28 ลำพูน	142	0	23	19	29	22	0	3	2	44	0
29 ลำปาง	126	1	2	20	3	1	0	12	15	72	0
30 อุตรดิตถ์	51	0	1	4	42	3	0	1	0	0	0
31 แพร่	165	1	1	22	4	10	0	21	0	106	0
32 น่าน	95	0	2	4	7	26	0	4	3	49	0
33 พะเยา	81	1	4	17	14	7	0	3	7	28	0

จังหวัด	รวม	ผู้บัญญัติกฎหมาย ข้าราชการ ระดับอาวุโส ผู้จัดการ	ผู้ประกอบการ วิชาชีพ ด้านต่าง ๆ	ช่างเทคนิคและ ผู้ปฏิบัติงานที่ เกี่ยวข้อง	เสมียน	พนักงานบริการ และพนักงาน ในร้านค้า และตลาด	ผู้ปฏิบัติงาน ฝีมือด้าน การเกษตร และประมง	ผู้ปฏิบัติงานโดย ใช้ฝีมือในธุรกิจ การค้าที่เกี่ยวข้อง	ผู้ปฏิบัติงาน โรงงาน เครื่องจักร และผู้ปฏิบัติงาน ด้านการประกอบ	อาชีพงานชั้น พื้นฐาน	ผู้ฝึกงาน
34 เชียงราย	294	52	16	94	89	17	0	22	4	0	0
35 แม่ฮ่องสอน	33	0	0	10	0	0	0	11	0	12	0
36 นครสวรรค์	243	0	1	48	57	7	0	3	14	113	0
37 อุทัยธานี	79	2	7	18	8	13	0	7	8	16	0
38 กำแพงเพชร	70	1	1	8	16	7	0	3	1	33	0
39 ตาก	60	0	0	7	12	14	0	0	0	27	0
40 สุโขทัย	291	6	25	85	34	45	0	21	13	62	0
41 พิษณุโลก	284	0	4	11	14	3	2	5	22	223	0
42 พิจิตร	119	0	0	22	4	0	0	1	0	92	0
43 เพชรบูรณ์	47	0	0	0	1	13	0	0	0	33	0
44 นครราชสีมา	798	0	0	15	15	1	0	0	67	700	0
45 บุรีรัมย์	302	1	1	47	14	54	0	0	0	185	0
46 สุรินทร์	367	3	8	81	66	21	0	19	6	163	0
47 ศรีสะเกษ	239	0	1	79	21	33	2	3	2	98	0
48 อุบลราชธานี	337	0	0	45	0	38	0	0	40	214	0
49 ยโสธร	63	0	0	1	25	26	0	0	4	7	0
50 ชัยภูมิ	91	20	1	60	4	0	0	0	0	6	0
51 อำนาจเจริญ	148	0	0	52	4	17	0	1	0	74	0
52 บึงกาฬ	88	0	0	36	0	5	0	0	0	47	0
53 หนองบัวลำภู	183	0	0	11	15	34	0	0	0	123	0
54 ขอนแก่น	263	0	1	56	29	1	0	7	125	44	0
55 อุดรธานี	243	0	6	155	36	1	0	2	8	35	0
56 เลย	157	0	14	40	49	0	0	0	0	54	0

จังหวัด	รวม	ผู้บัญญัติกฎหมาย ข้าราชการ ระดับอาวุโส ผู้จัดการ	ผู้ประกอบการ วิชาชีพ ด้านต่าง ๆ	ช่างเทคนิคและ ผู้ปฏิบัติงานที่ เกี่ยวข้อง	เสมียน	พนักงานบริการ และพนักงาน ในร้านค้า และตลาด	ผู้ปฏิบัติงาน ฝีมือด้าน การเกษตร และประมง	ผู้ปฏิบัติงานโดย ใช้ฝีมือในธุรกิจ การค้าที่เกี่ยวข้อง	ผู้ปฏิบัติงาน โรงงาน เครื่องจักร และผู้ปฏิบัติงาน ด้านการประกอบ	อาชีพงานชั้น พื้นฐาน	ผู้ฝึกงาน
57 หนองคาย	135	3	5	38	22	27	0	0	6	34	0
58 มหาสารคาม	155	0	0	11	3	29	0	3	3	106	0
59 ร้อยเอ็ด	108	0	0	24	11	30	0	0	0	43	0
60 กาฬสินธุ์	149	7	3	43	30	7	1	7	2	49	0
61 สกลนคร	316	0	3	107	17	43	0	5	29	112	0
62 นครพนม	130	4	0	42	7	8	0	8	2	59	0
63 มุกดาหาร	147	3	6	20	24	24	0	9	10	51	0
64 นครศรีธรรมราช	285	11	11	73	89	34	0	8	0	59	0
65 กระบี่	336	1	30	68	51	67	0	11	7	101	0
66 พังงา	48	0	0	0	2	21	0	0	0	25	0
67 ภูเก็ต	930	12	20	307	71	195	0	2	6	317	0
68 สุราษฎร์ธานี	225	4	12	42	45	31	1	4	1	85	0
69 ระนอง	116	0	2	17	16	7	0	3	7	64	0
70 ชุมพร	80	5	1	32	26	4	0	8	0	4	0
71 สงขลา	456	35	23	92	79	11	0	3	7	206	0
72 สตูล	206	5	9	40	29	22	0	1	7	93	0
73 ตรัง	77	3	0	43	6	9	0	2	7	7	0
74 พัทลุง	145	130	0	12	0	1	0	0	0	2	0
75 ปัตตานี	281	19	3	66	33	64	0	1	16	79	0
76 ยะลา	144	0	0	18	20	50	0	2	2	52	0
77 นราธิวาส	71	0	0	8	10	16	0	0	2	35	0

ที่มา : ระบบสารสนเทศกรมการจัดหางาน โดยกองบริหารข้อมูลตลาดแรงงาน เดือนพฤษภาคม 2564

ตารางที่ 8 จำนวนผู้สมัครงานที่ได้รับการบรรจุงาน จำแนกตามประเภทอุตสาหกรรมรายจังหวัด

จังหวัด	รวม	A.เกษตรกรรม การป่าไม้ และการประมง	B.การทำ เหมืองแร่ เหมืองหิน	C.การผลิต	D.การไฟฟ้า ก๊าซและ ไอน้ำ	E.การจัดหา น้ำ บำบัด น้ำเสีย	F.การ ก่อสร้าง	G.การขายส่ง การขายปลีก การซ่อม ยานยนต์	H.การขนส่ง ที่เก็บสินค้า	I.กิจกรรม โรงแรม และอาหาร	J.ข้อมูลข่าวสาร และการ สื่อสาร	K.กิจการทาง การเงินและ การประกันภัย
รวม	21,481	511	50	9,611	25	21	709	5,056	671	1,149	412	504
1 กรุงเทพมหานคร	2,874	21	18	880	0	0	99	694	183	328	119	83
สจก.1	109	0	0	81	0	0	0	16	1	0	0	0
สจก.2	268	1	0	203	0	0	1	52	0	0	4	0
สจก.3	371	0	0	82	0	0	11	97	21	63	6	13
สจก.4	279	7	17	50	0	0	13	49	1	14	24	0
สจก.5	240	0	0	68	0	0	14	102	38	10	0	0
สจก.6	15	0	0	15	0	0	0	0	0	0	0	0
สจก.7	98	0	1	45	0	0	1	32	3	0	3	2
สจก.8	359	0	0	142	0	0	0	107	7	59	0	26
สจก.9	811	13	0	111	0	0	26	166	111	163	3	15
สจก.10	324	0	0	83	0	0	33	73	1	19	79	27
2 สมุทรปราการ	1,226	1	0	678	0	0	74	155	2	36	0	0
3 นนทบุรี	303	1	0	108	1	0	1	99	22	0	10	0
4 ปทุมธานี	263	0	0	127	0	0	55	1	9	17	0	0
5 พระนครศรีอยุธยา	533	0	0	414	0	0	0	103	12	4	0	0
6 อ่างทอง	96	7	0	41	0	6	1	33	0	2	1	0
7 ลพบุรี	234	0	0	229	0	0	0	3	0	0	0	0
8 สิงห์บุรี	86	0	0	50	0	0	0	0	0	0	0	0
9 ชัยนาท	55	27	0	7	0	0	10	2	1	0	0	0
10 สระบุรี	171	0	0	79	0	0	8	23	5	0	0	1
11 ชลบุรี	878	134	0	663	0	0	12	25	10	0	0	0

จังหวัด	รวม	A.เกษตรกรรม การป่าไม้ และการประมง	B.การทำ เหมืองแร่ เหมืองหิน	C.การผลิต	D.การไฟฟ้า ก๊าซและ ไอน้ำ	E.การจัดหา น้ำ บำบัด น้ำเสีย	F.การ ก่อสร้าง	G.การขายส่ง การขายปลีก การซ่อม ยานยนต์	H.การขายส่ง ที่เก็บสินค้า	I.กิจกรรม โรงแรม และอาหาร	J.ข้อมูลข่าวสาร และการ สื่อสาร	K.กิจการทาง การเงินและ การประกันภัย
12 ระยอง	169	0	0	162	0	0	0	4	0	0	0	0
13 จันทบุรี	93	0	0	18	0	0	1	35	6	6	0	3
14 ตรัง	203	5	1	23	0	0	4	57	4	36	1	3
15 ฉะเชิงเทรา	605	1	0	507	0	0	8	58	5	0	0	0
16 ปราจีนบุรี	582	6	0	521	0	0	4	18	0	3	2	0
17 นครนายก	9	0	0	9	0	0	0	0	0	0	0	0
18 สระแก้ว	304	37	0	55	0	3	0	127	8	7	42	5
19 ราชบุรี	226	11	0	149	0	0	6	43	0	0	1	1
20 กาญจนบุรี	161	7	2	34	0	0	4	78	4	8	1	0
21 สุพรรณบุรี	132	0	0	46	0	0	0	49	36	0	0	0
22 นครปฐม	913	5	0	726	0	0	4	93	0	27	3	2
23 สมุทรสาคร	662	6	0	443	3	2	5	120	18	5	4	1
24 สมุทรสงคราม	38	0	0	25	0	0	1	3	0	7	0	0
25 เพชรบุรี	24	0	0	19	0	0	0	0	0	0	0	0
26 ประจวบคีรีขันธ์	115	1	0	33	0	0	0	37	10	9	1	1
27 เชียงใหม่	527	7	0	72	0	1	4	296	8	6	12	9
28 ลำพูน	142	1	0	58	0	0	1	42	0	6	1	1
29 ลำปาง	126	6	13	55	0	0	11	15	3	3	0	0
30 อุตรดิตถ์	51	0	0	1	0	0	1	6	0	1	0	0
31 แพร่	165	11	1	42	0	0	16	51	19	7	3	0
32 น่าน	95	2	0	27	0	0	4	18	2	22	3	1
33 พะเยา	81	4	0	6	0	0	3	38	2	8	2	1
34 เชียงราย	294	0	0	19	0	0	1	84	0	0	25	159

จังหวัด	รวม	A.เกษตรกรรม การป่าไม้ และการประมง	B.การทำ เหมืองแร่ เหมืองหิน	C.การผลิต	D.การไฟฟ้า ก๊าซและ ไอน้ำ	E.การจัดหา น้ำ บำบัด น้ำเสีย	F.การ ก่อสร้าง	G.การขายส่ง การขายปลีก การซ่อม ยานยนต์	H.การขนส่ง ที่เก็บสินค้า	I.กิจกรรม โรงแรม และอาหาร	J.ข้อมูลข่าวสาร และการ สื่อสาร	K.กิจการทาง การเงินและ การประกันภัย
35 แม่ฮ่องสอน	33	0	0	3	0	0	0	11	5	2	12	0
36 นครสวรรค์	243	7	0	89	0	0	13	124	3	0	5	0
37 อุทัยธานี	79	1	0	27	0	0	2	38	2	3	0	3
38 กำแพงเพชร	70	2	1	45	0	0	1	7	1	2	4	3
39 ตาก	60	0	1	21	0	0	1	28	1	3	0	3
40 สุโขทัย	291	0	0	64	0	0	33	130	7	27	0	14
41 พิษณุโลก	284	50	0	40	1	3	0	138	1	6	1	9
42 พิจิตร	119	1	0	38	0	0	0	14	3	1	1	1
43 เพชรบูรณ์	47	33	0	0	0	0	0	13	1	0	0	0
44 นครราชสีมา	798	0	0	711	0	0	0	13	68	6	0	0
45 บุรีรัมย์	302	0	4	186	0	0	3	36	0	63	1	0
46 สุรินทร์	367	1	1	130	2	0	7	92	15	21	9	7
47 ศรีสะเกษ	239	2	0	70	12	0	1	79	6	38	1	2
48 อุบลราชธานี	337	0	0	143	0	0	0	4	1	43	0	0
49 ยโสธร	63	0	0	4	0	0	1	55	0	1	0	0
50 ชัยภูมิ	91	0	0	37	0	0	1	52	0	0	1	0
51 อำนาจเจริญ	148	1	0	55	0	0	4	38	0	19	1	0
52 บึงกาฬ	88	0	0	25	0	0	0	63	0	0	0	0
53 หนองบัวลำภู	183	0	0	123	0	0	0	32	0	13	0	15
54 ขอนแก่น	263	0	0	166	0	0	0	6	36	0	53	1
55 อุดรธานี	243	8	0	48	0	0	0	143	5	35	2	0
56 เลย	157	0	0	8	0	0	0	116	0	0	0	33
57 หนองคาย	135	4	1	18	0	1	2	49	12	9	4	3

จังหวัด	รวม	A.เกษตรกรรม การป่าไม้ และการประมง	B.การทำ เหมืองแร่ เหมืองหิน	C.การผลิต	D.การไฟฟ้า ก๊าซและ ไอน้ำ	E.การจัดหา น้ำ บำบัด น้ำเสีย	F.การ ก่อสร้าง	G.การขายส่ง การขายปลีก การซ่อม ยานยนต์	H.การขายส่ง ที่เก็บสินค้า	I.กิจกรรม โรงแรม และอาหาร	J.ข้อมูลข่าวสาร และการ สื่อสาร	K.กิจการทาง การเงินและ การประกันภัย
58 มหาสารคาม	155	8	0	88	0	0	2	19	6	1	2	0
59 ร้อยเอ็ด	108	0	0	15	0	0	20	57	15	0	0	0
60 กาฬสินธุ์	149	6	0	46	1	0	7	39	18	1	0	7
61 สกลนคร	316	0	0	148	0	0	20	103	2	17	3	20
62 นครพนม	130	0	0	71	0	0	1	31	0	0	0	0
63 มุกดาหาร	147	43	0	33	0	0	4	41	7	0	0	1
64 นครศรีธรรมราช	285	3	1	35	1	3	13	79	10	5	6	11
65 กระบี่	336	0	0	46	0	0	0	121	0	83	5	22
66 พังงา	48	0	0	5	0	0	0	27	10	6	0	0
67 ภูเก็ต	930	0	0	154	0	2	164	356	0	123	51	5
68 สุราษฎร์ธานี	225	10	0	14	0	0	16	103	12	22	0	1
69 ระนอง	116	2	1	31	0	0	0	29	24	4	1	2
70 ชุมพร	80	1	1	20	2	0	3	32	2	2	0	0
71 สงขลา	456	14	1	315	0	0	0	64	4	0	0	5
72 สตูล	206	2	1	81	0	0	3	86	2	11	1	1
73 ตรัง	77	0	0	20	0	0	0	41	0	9	7	0
74 พัทลุง	145	0	0	3	0	0	0	1	0	11	0	0
75 ปัตตานี	281	8	0	61	0	0	16	85	4	3	1	64
76 ยะลา	144	3	2	27	0	0	17	36	16	6	7	0
77 นราธิวาส	71	0	0	21	2	0	16	15	3	5	2	0

ตารางที่ 8 จำนวนผู้สมัครงานที่ได้รับการบรรจุงาน จำแนกตามประเภทอุตสาหกรรมรายจังหวัด

จังหวัด	รวม	L.กิจกรรม อสังหาริมทรัพย์	M.กิจกรรม วิชาชีพ วิทย์และ วิชาการ	N.การบริหาร สนับสนุน และป้องกัน ประเทศ	O.การบริหาร ราชการ ป้องกัน ประเทศ	P.การศึกษา	Q.กิจกรรมด้าน สุขภาพ	R.ศิลปะ ความบันเทิง และ นันทนาการ	S.บริการด้าน อื่น ๆ	T.จ้างงานใน ครัวเรือน ส่วนบุคคล	U.กิจกรรม ขององค์กร ระหว่างประเทศ
รวม	21,481	373	680	110	881	361	263	1	92	1	0
1 กรุงเทพมหานคร	2,874	85	119	57	61	58	63	0	5	1	0
สจก.1	109	0	9	1	0	0	0	0	0	1	0
สจก.2	268	4	1	0	0	0	2	0	0	0	0
สจก.3	371	32	23	18	5	0	0	0	0	0	0
สจก.4	279	47	5	14	0	0	34	0	4	0	0
สจก.5	240	1	1	3	0	0	3	0	0	0	0
สจก.6	15	0	0	0	0	0	0	0	0	0	0
สจก.7	98	1	3	0	0	0	6	0	1	0	0
สจก.8	359	0	0	0	0	0	18	0	0	0	0
สจก.9	811	0	76	21	50	56	0	0	0	0	0
สจก.10	324	0	1	0	6	2	0	0	0	0	0
2 สมุทรปราการ	1,226	8	182	0	87	0	2	0	1	0	0
3 นนทบุรี	303	56	0	0	0	0	0	0	5	0	0
4 ปทุมธานี	263	0	53	0	0	0	0	0	1	0	0
5 พระนครศรีอยุธยา	533	0	0	0	0	0	0	0	0	0	0
6 อ่างทอง	96	0	0	2	0	2	1	0	0	0	0
7 ลพบุรี	234	0	0	0	2	0	0	0	0	0	0
8 สิงห์บุรี	86	0	0	0	36	0	0	0	0	0	0
9 ชัยนาท	55	0	2	0	5	0	1	0	0	0	0
10 สระบุรี	171	0	31	9	12	0	0	0	3	0	0
11 ชลบุรี	878	3	20	0	3	0	0	0	8	0	0

จังหวัด	รวม	L.กิจกรรม อสังหาริมทรัพย์	M.กิจกรรม วิชาชีพ วิทย์และ วิชาการ	N.การบริหาร สนับสนุน และป้องกัน ประเทศ	O.การบริหาร ราชการ ป้องกัน ประเทศ	P.การศึกษา	Q.กิจกรรมด้าน สุขภาพ	R.ศิลปะ ความบันเทิง และ นันทนาการ	S.บริการด้าน อื่น ๆ	T.จ้างงานใน ครัวเรือน ส่วนบุคคล	U.กิจกรรม ขององค์กร ระหว่างประเทศ
12 ระยอง	169	0	0	0	0	0	0	0	3	0	0
13 จันทบุรี	93	3	6	2	3	1	9	0	0	0	0
14 ตราด	203	0	1	0	37	4	25	0	2	0	0
15 ฉะเชิงเทรา	605	3	0	2	0	3	18	0	0	0	0
16 ปราจีนบุรี	582	0	16	0	5	4	3	0	0	0	0
17 นครนายก	9	0	0	0	0	0	0	0	0	0	0
18 สระแก้ว	304	0	2	0	1	0	0	0	17	0	0
19 ราชบุรี	226	4	2	2	2	0	1	0	4	0	0
20 กาญจนบุรี	161	4	2	1	12	2	1	0	1	0	0
21 สุพรรณบุรี	132	0	0	0	1	0	0	0	0	0	0
22 นครปฐม	913	38	2	0	12	0	0	0	1	0	0
23 สมุทรสาคร	662	4	28	1	15	0	4	0	3	0	0
24 สมุทรสงคราม	38	0	0	0	0	0	0	0	2	0	0
25 เพชรบุรี	24	0	2	0	0	0	0	0	3	0	0
26 ประจวบคีรีขันธ์	115	5	3	2	8	0	4	0	1	0	0
27 เชียงใหม่	527	6	21	2	7	36	37	0	3	0	0
28 ลำพูน	142	1	1	0	3	15	12	0	0	0	0
29 ลำปาง	126	6	11	3	0	0	0	0	0	0	0
30 อุตรดิตถ์	51	0	4	0	38	0	0	0	0	0	0
31 แพร่	165	14	0	0	1	0	0	0	0	0	0
32 น่าน	95	1	4	2	8	0	1	0	0	0	0
33 พะเยา	81	2	6	0	5	2	2	0	0	0	0
34 เชียงราย	294	0	1	0	0	5	0	0	0	0	0

จังหวัด	รวม	L.กิจกรรม อสังหาริมทรัพย์	M.กิจกรรม วิชาชีพ วิทย์และ วิชาการ	N.การบริหาร สนับสนุน และป้องกัน ประเทศ	O.การบริหาร ราชการ ป้องกัน ประเทศ	P.การศึกษา	Q.กิจกรรมด้าน สุขภาพ	R.ศิลปะ ความบันเทิง และ นันทนาการ	S.บริการด้าน อื่น ๆ	T.จ้างงานใน ครัวเรือน ส่วนบุคคล	U.กิจกรรม ขององค์การ ระหว่างประเทศ
35 แม่ฮ่องสอน	33	0	0	0	0	0	0	0	0	0	0
36 นครสวรรค์	243	0	1	1	0	0	0	0	0	0	0
37 อุทัยธานี	79	0	1	0	2	0	0	0	0	0	0
38 กำแพงเพชร	70	0	3	0	1	0	0	0	0	0	0
39 ตาก	60	0	0	1	1	0	0	0	0	0	0
40 สุโขทัย	291	9	3	0	1	2	0	0	1	0	0
41 พิษณุโลก	284	4	29	0	0	0	2	0	0	0	0
42 พิจิตร	119	1	0	0	59	0	0	0	0	0	0
43 เพชรบูรณ์	47	0	0	0	0	0	0	0	0	0	0
44 นครราชสีมา	798	0	0	0	0	0	0	0	0	0	0
45 บุรีรัมย์	302	0	0	9	0	0	0	0	0	0	0
46 สุรินทร์	367	1	10	3	49	5	11	1	2	0	0
47 ศรีสะเกษ	239	5	8	2	9	1	3	0	0	0	0
48 อุบลราชธานี	337	0	0	0	146	0	0	0	0	0	0
49 ยโสธร	63	1	0	0	1	0	0	0	0	0	0
50 ชัยภูมิ	91	0	0	0	0	0	0	0	0	0	0
51 อำนาจเจริญ	148	4	0	1	20	0	5	0	0	0	0
52 บึงกาฬ	88	0	0	0	0	0	0	0	0	0	0
53 หนองบัวลำภู	183	0	0	0	0	0	0	0	0	0	0
54 ขอนแก่น	263	0	1	0	0	0	0	0	0	0	0
55 อุดรธานี	243	1	0	0	0	0	1	0	0	0	0
56 เลย	157	0	0	0	0	0	0	0	0	0	0
57 หนองคาย	135	0	5	0	11	10	4	0	2	0	0

จังหวัด	รวม	L.กิจกรรม อสังหาริมทรัพย์	M.กิจกรรม วิชาชีพ วิทย์และ วิชาการ	N.การบริหาร สนับสนุน และป้องกัน ประเทศ	O.การบริหาร ราชการ ป้องกัน ประเทศ	P.การศึกษา	Q.กิจกรรมด้าน สุขภาพ	R.ศิลปะ ความบันเทิง และ นันทนาการ	S.บริการด้าน อื่น ๆ	T.จ้างงานใน ครัวเรือน ส่วนบุคคล	U.กิจกรรม ขององค์กร ระหว่างประเทศ
58 มหาสารคาม	155	0	4	0	0	25	0	0	0	0	0
59 ร้อยเอ็ด	108	0	1	0	0	0	0	0	0	0	0
60 กาฬสินธุ์	149	0	5	1	8	3	5	0	2	0	0
61 สกลนคร	316	3	0	0	0	0	0	0	0	0	0
62 นครพนม	130	0	0	0	24	0	0	0	3	0	0
63 มุกดาหาร	147	1	3	0	3	0	9	0	2	0	0
64 นครศรีธรรมราช	285	22	11	4	38	30	12	0	1	0	0
65 กระบี่	336	15	4	0	40	0	0	0	0	0	0
66 พังงา	48	0	0	0	0	0	0	0	0	0	0
67 ภูเก็ต	930	45	6	0	0	8	1	0	15	0	0
68 สุราษฎร์ธานี	225	13	0	0	21	4	9	0	0	0	0
69 ระนอง	116	1	0	2	18	0	1	0	0	0	0
70 ชุมพร	80	0	0	0	5	2	10	0	0	0	0
71 สงขลา	456	2	4	1	37	8	1	0	0	0	0
72 สตูล	206	2	7	0	4	1	4	0	0	0	0
73 ตรัง	77	0	0	0	0	0	0	0	0	0	0
74 พัทลุง	145	0	0	0	0	130	0	0	0	0	0
75 ปัตตานี	281	0	39	0	0	0	0	0	0	0	0
76 ยะลา	144	0	9	0	19	0	1	0	1	0	0
77 นราธิวาส	71	0	7	0	0	0	0	0	0	0	0

ที่มา : ระบบสารสนเทศกรมการจัดหางาน โดยกองบริหารข้อมูลตลาดแรงงาน เดือนพฤษภาคม 2564

ตารางที่ 9 ผู้สมัครงานที่ได้รับบรรจุงาน จำแนกตามระดับการศึกษาและจังหวัด

จังหวัด	รวม	ประถมศึกษา และต่ำกว่า	มัธยมศึกษา	ปวช.			ปวส.			อนุปริญญา	ปริญญาตรี	ปริญญาโท	ปริญญาเอก
				พาณิชย์	ช่างเทคนิค	อื่นๆ	พาณิชย์	ช่างเทคนิค	อื่นๆ				
รวม	21,481	3,445	9,285	0	0	1,379	0	0	2,302	65	4,932	73	0
1 กรุงเทพมหานคร	2,874	438	859	0	0	236	0	0	280	14	997	50	0
สจก.1	109	26	56	0	0	2	0	0	10	1	14	0	0
สจก.2	268	27	190	0	0	1	0	0	3	0	47	0	0
สจก.3	371	71	102	0	0	34	0	0	50	3	104	7	0
สจก.4	279	0	62	0	0	55	0	0	13	0	149	0	0
สจก.5	240	2	24	0	0	12	0	0	67	3	132	0	0
สจก.6	15	2	9	0	0	1	0	0	2	0	1	0	0
สจก.7	98	7	18	0	0	5	0	0	20	0	48	0	0
สจก.8	359	22	89	0	0	18	0	0	38	3	182	7	0
สจก.9	811	278	283	0	0	79	0	0	65	2	100	4	0
สจก.10	324	3	26	0	0	29	0	0	12	2	220	32	0
2 สมุทรปราการ	1,226	270	483	0	0	100	0	0	211	1	158	3	0
3 นนทบุรี	303	11	158	0	0	34	0	0	32	2	66	0	0
4 ปทุมธานี	263	30	176	0	0	20	0	0	22	0	15	0	0
5 พระนครศรีอยุธยา	533	30	406	0	0	31	0	0	36	0	30	0	0
6 อ่างทอง	96	7	50	0	0	11	0	0	7	0	21	0	0
7 ลพบุรี	234	65	143	0	0	15	0	0	10	0	1	0	0
8 สิงห์บุรี	86	5	66	0	0	2	0	0	12	0	1	0	0
9 ชัยนาท	55	15	33	0	0	0	0	0	4	0	3	0	0
10 สระบุรี	171	106	53	0	0	6	0	0	3	0	3	0	0
11 ชลบุรี	878	246	294	0	0	80	0	0	152	4	101	1	0
12 ระยอง	169	53	102	0	0	4	0	0	10	0	0	0	0
13 จันทบุรี	93	51	23	0	0	0	0	0	4	0	15	0	0
14 ตราด	203	27	50	0	0	22	0	0	51	0	53	0	0
15 ฉะเชิงเทรา	605	55	368	0	0	61	0	0	58	0	63	0	0
16 ปราจีนบุรี	582	60	409	0	0	35	0	0	45	0	33	0	0
17 นครนายก	9	1	1	0	0	0	0	0	6	0	1	0	0
18 สระแก้ว	304	62	187	0	0	27	0	0	16	1	11	0	0
19 ราชบุรี	226	25	78	0	0	32	0	0	59	0	32	0	0

จังหวัด	รวม	ประถมศึกษา และต่ำกว่า	มัธยมศึกษา	ปวช.			ปวส.			อนุปริญญา	ปริญญาตรี	ปริญญาโท	ปริญญาเอก
				พาณิชย์	ช่างเทคนิค	อื่นๆ	พาณิชย์	ช่างเทคนิค	อื่นๆ				
20 กาญจนบุรี	161	27	56	0	0	8	0	0	26	0	44	0	0
21 สุพรรณบุรี	132	13	69	0	0	7	0	0	13	1	29	0	0
22 นครปฐม	913	369	248	0	0	49	0	0	29	0	217	1	0
23 สมุทรสาคร	662	127	327	0	0	55	0	0	54	0	99	0	0
24 สมุทรสงคราม	38	13	17	0	0	0	0	0	8	0	0	0	0
25 เพชรบุรี	24	1	13	0	0	1	0	0	6	0	3	0	0
26 ประจวบคีรีขันธ์	115	7	22	0	0	6	0	0	23	0	57	0	0
27 เชียงใหม่	527	45	272	0	0	23	0	0	42	2	142	1	0
28 ลำพูน	142	2	27	0	0	19	0	0	26	0	68	0	0
29 ลำปาง	126	14	77	0	0	3	0	0	20	0	12	0	0
30 อุดรดิตถ์	51	1	21	0	0	16	0	0	6	2	5	0	0
31 แพร่	165	17	90	0	0	11	0	0	36	0	10	1	0
32 น่าน	95	22	54	0	0	3	0	0	5	1	10	0	0
33 พะเยา	81	27	17	0	0	4	0	0	15	0	18	0	0
34 เชียงราย	294	3	70	0	0	8	0	0	58	2	149	4	0
35 แม่ฮ่องสอน	33	0	11	0	0	6	0	0	9	1	6	0	0
36 นครสวรรค์	243	32	139	0	0	13	0	0	22	0	37	0	0
37 อุทัยธานี	79	11	37	0	0	5	0	0	10	0	16	0	0
38 กำแพงเพชร	70	8	21	0	0	4	0	0	14	0	23	0	0
39 ตาก	60	14	21	0	0	1	0	0	4	1	19	0	0
40 สุโขทัย	291	38	120	0	0	16	0	0	54	0	63	0	0
41 พิษณุโลก	284	25	133	0	0	23	0	0	41	0	62	0	0
42 พิจิตร	119	4	103	0	0	4	0	0	5	0	3	0	0
43 เพชรบูรณ์	47	21	19	0	0	3	0	0	2	0	2	0	0
44 นครราชสีมา	798	57	663	0	0	26	0	0	30	3	19	0	0
45 บุรีรัมย์	302	52	199	0	0	12	0	0	12	0	27	0	0
46 สุรินทร์	367	33	119	0	0	39	0	0	66	4	106	0	0
47 ศรีสะเกษ	239	5	155	0	0	14	0	0	14	0	51	0	0
48 อุบลราชธานี	337	56	159	0	0	59	0	0	24	1	37	1	0
49 ยโสธร	63	6	48	0	0	5	0	0	3	0	1	0	0
50 ชัยภูมิ	91	4	2	0	0	0	0	0	0	0	85	0	0
51 อำนาจเจริญ	148	58	84	0	0	2	0	0	3	0	1	0	0

จังหวัด	รวม	ประถมศึกษา และต่ำกว่า	มัธยมศึกษา	ปวช.			ปวส.			อนุปริญญา	ปริญญาตรี	ปริญญาโท	ปริญญาเอก
				พาณิชย์	ช่างเทคนิค	อื่นๆ	พาณิชย์	ช่างเทคนิค	อื่นๆ				
52 บึงกาฬ	88	8	75	0	0	0	0	0	1	0	4	0	0
53 หนองบัวลำภู	183	17	129	0	0	10	0	0	7	0	18	2	0
54 ขอนแก่น	263	2	6	0	0	3	0	0	58	3	190	1	0
55 อุดรธานี	243	11	156	0	0	22	0	0	23	0	31	0	0
56 เลย	157	1	81	0	0	0	0	0	0	0	75	0	0
57 หนองคาย	135	10	45	0	0	14	0	0	39	1	26	0	0
58 มหาสารคาม	155	8	123	0	0	0	0	0	0	0	24	0	0
59 ร้อยเอ็ด	108	3	101	0	0	2	0	0	1	0	1	0	0
60 กาฬสินธุ์	149	34	13	0	0	4	0	0	35	3	59	1	0
61 สกลนคร	316	86	175	0	0	18	0	0	20	0	17	0	0
62 นครพนม	130	38	57	0	0	3	0	0	15	1	16	0	0
63 มุกดาหาร	147	26	58	0	0	4	0	0	26	0	33	0	0
64 นครศรีธรรมราช	285	19	37	0	0	7	0	0	47	0	175	0	0
65 กระบี่	336	21	112	0	0	24	0	0	44	1	133	1	0
66 พังงา	48	8	34	0	0	2	0	0	2	0	2	0	0
67 ภูเก็ต	930	244	188	0	0	41	0	0	69	5	381	2	0
68 สุราษฎร์ธานี	225	48	64	0	0	12	0	0	29	0	72	0	0
69 ระนอง	116	15	54	0	0	7	0	0	23	0	17	0	0
70 ชุมพร	80	2	9	0	0	6	0	0	40	1	22	0	0
71 สงขลา	456	59	127	0	0	22	0	0	43	3	199	3	0
72 สตูล	206	52	58	0	0	6	0	0	24	4	62	0	0
73 ตรัง	77	1	18	0	0	5	0	0	18	0	35	0	0
74 พัทลุง	145	4	9	0	0	0	0	0	2	0	130	0	0
75 ปัตตานี	281	36	110	0	0	4	0	0	24	3	103	1	0
76 ยะลา	144	13	60	0	0	1	0	0	6	0	64	0	0
77 นราธิวาส	71	10	34	0	0	1	0	0	8	0	18	0	0

ที่มา : ระบบสารสนเทศกรมการจัดหางาน โดยกองบริหารข้อมูลตลาดแรงงาน เดือนพฤษภาคม 2564