



กรมการจัดหางาน

สถิติจำนวนแรงงานต่างด้าวที่ได้รับอนุญาตทำงาน
คงเหลือทั่วราชอาณาจักร
ประจำเดือน พฤษภาคม 2564



สำนักบริหารแรงงานต่างด้าว
กลุ่มงานพัฒนาระบบควบคุมการทำงานของคนต่างด้าว
ฝ่ายทะเบียนและสารสนเทศ กกจ.ที่ 18/2564 สบต.11
<https://www.doe.go.th/alien>

คำนำ

ตามที่ได้มีการตราพระราชกำหนดการบริหารจัดการการทำงานของคนต่างด้าว พ.ศ.2560 และพระราชกำหนดการบริหารจัดการการทำงานของคนต่างด้าว (ฉบับที่ 2) พ.ศ.2561 ทำให้มีผลเป็นการยกเลิกพระราชบัญญัติการทำงานของคนต่างด้าว พ.ศ.2551 และพระราชกำหนดการนำคนต่างด้าวมาทำงานกับนายจ้างในประเทศ พ.ศ.2559

สำนักบริหารแรงงานต่างด้าว ได้จัดทำเอกสาร สถิติจำนวนคนต่างด้าวที่ได้รับอนุญาตทำงาน คงเหลือที่วราชอาราจักร ฉบับนี้เป็นการรวบรวมข้อมูลคนต่างด้าวที่ได้รับอนุญาตทำงานที่วราชอาณาจักรรายมาตรา ประกอบด้วย

ข้อมูลคนต่างด้าวที่ได้รับอนุญาตทำงาน มาตรา 59 ประเภทตลอดชีพ

ข้อมูลคนต่างด้าวที่ได้รับอนุญาตทำงาน มาตรา 59 ประเภททั่วไป

ข้อมูลคนต่างด้าวมาตรา 59 นำเข้าตาม MOU และได้รับอนุญาตทำงาน

ข้อมูลคนต่างด้าวที่ได้รับอนุญาตทำงาน มาตรา 62 ประเภทส่งเสริมการลงทุน

ข้อมูลคนต่างด้าวที่ได้รับใบอนุญาตทำงาน มาตรา 63 ประเภทชนกลุ่มน้อย

ข้อมูลคนต่างด้าวที่ได้รับอนุญาตทำงาน มาตรา 64 ในลักษณะไป-กลับ หรือตามฤดูกาล

คณะผู้จัดทำ หวังเป็นอย่างยิ่งว่าเอกสารฉบับนี้จะเป็นประโยชน์แก่หน่วยงานภาครัฐ และภาคเอกชน ตลอดจนผู้ใช้ข้อมูลทุกท่าน

ฝ่ายสารสนเทศ

กลุ่มงานพัฒนาระบบควบคุมการทำงานของคนต่างด้าว

สำนักบริหารแรงงานต่างด้าว

คนต่างด้าวในประเทศไทย

ข้อมูลทั่วไป

คนต่างด้าวที่ได้รับอนุญาตทำงานในประเทศไทย ตามพระราชกำหนดการบริหารจัดการการทำงานของคนต่างด้าว พ.ศ. 2560 แก้ไขเพิ่มเติมโดย พระราชกำหนดการบริหารจัดการการทำงานของคนต่างด้าว (ฉบับที่ 2) พ.ศ. 2561 และกฎหมายอื่นที่เกี่ยวข้อง ดังนี้

1. **คนต่างด้าวตลอดชีพ** ได้แก่ คนต่างด้าวที่ได้รับอนุญาตให้อยู่ในราชอาณาจักรและทำงานตามประกาศของคณะปฏิวัติ ฉบับที่ 322 ลงวันที่ 13 ธันวาคม 2515

2. **คนต่างด้าวมาตรา 59 ประเภททั่วไป** คนต่างด้าวที่มีถิ่นที่อยู่ในราชอาณาจักร หรือได้รับอนุญาตให้เข้ามาในราชอาณาจักรเป็นการชั่วคราวตามกฎหมายว่าด้วยคนเข้าเมืองโดยมิใช่ได้รับอนุญาตให้เข้ามา ในฐานะนักท่องเที่ยว หรือผู้เดินทางผ่าน และไม่มีลักษณะต้องห้ามตามที่กำหนดในกฎกระทรวง

3. **คนต่างด้าวมาตรา 59 นำเข้าตาม MoU** คนต่างด้าวสัญชาติเมียนมา ลาว กัมพูชา และเวียดนาม ที่เข้ามาทำงานตามความตกลงระหว่างรัฐบาลไทย กับ รัฐบาลประเทศต้นทาง

4. **คนต่างด้าวมาตรา 62 ประเภทส่งเสริมการลงทุน** คนต่างด้าวที่เข้ามาทำงานในราชอาณาจักรตามกฎหมายว่าด้วยการส่งเสริมการลงทุน (พระราชบัญญัติส่งเสริมการลงทุน พ.ศ. 2520) หรือกฎหมายอื่น ได้แก่ พระราชบัญญัตินิคมอุตสาหกรรมแห่งประเทศไทย พ.ศ. 2522 และพระราชบัญญัติปิโตรเลียม พ.ศ. 2514 เช่น นักลงทุน ช่างฝีมือ ผู้ชำนาญการ

5. **คนต่างด้าวมาตรา 63/1 ประเภทชนกลุ่มน้อย** คนต่างด้าวที่ไม่ได้รับสัญชาติไทยตามกฎหมายว่าด้วยสัญชาติ และกระทรวงมหาดไทยได้ออกเอกสารเพื่อรอพิสูจน์สถานะยื่นขอใบอนุญาตทำงาน

6. **คนต่างด้าวมาตรา 64** คนต่างด้าวสัญชาติเมียนมา ลาว และกัมพูชา ที่เข้ามาทำงานบริเวณชายแดนในลักษณะไป – กลับ หรือตามฤดูกาลในพื้นที่ความตกลงว่าด้วยการสัญจรข้ามแดนระหว่างราชอาณาจักรไทย กับประเทศที่ติดกับราชอาณาจักรไทย

7. **คนต่างด้าวมาตรา 59 นำเข้าตาม มติครม. 20 สิงหาคม 2562** คนต่างด้าวสัญชาติกัมพูชา ลาว และเมียนมา กลุ่มที่มีใบอนุญาตทำงาน จะสิ้นสุด วันที่ 30 กันยายน 2562 , วันที่ 1 พฤศจิกายน 2562 , วันที่ 30 มีนาคม 2563 , 31 มีนาคม 2563 และวันที่ 30 มิถุนายน 2563 (ไม่รวมกลุ่มที่นำเข้ามาตามระบบ MoU) สามารถดำเนินการในลักษณะนำเข้ามาตาม MoU โดยไม่ต้องเดินทางออกไปนอกราชอาณาจักร และอนุญาตให้อยู่ในราชอาณาจักรไม่เกิน 2 ปี โดยประทับตราอนุญาตให้อยู่ในราชอาณาจักร (ขออยู่ต่อ) ครั้งละไม่เกิน 1 ปี

8. คนต่างด้าวมาตรา 63/2

8.1 ประเภทคนต่างด้าวแบบ บต.23 แรงงานต่างด้าวสัญชาติกัมพูชา ลาว และเมียนมา ที่เข้ามาทำงานตามข้อตกลง MoU ที่การอนุญาตทำงานสิ้นสุดลงโดยผลของกฎหมายตามมาตรา 50,53,55 แห่งพระราชกำหนดการบริหารจัดการการทำงานของคนต่างด้าว อาทิ ออกจากนายจ้างรายเดิม แต่ยังหานายจ้างรายใหม่ไม่ได้ภายใน 30 วัน

8.2 ประเภทคนต่างด้าวแบบ บต.24 แรงงานต่างด้าวที่เข้ามาทำงานโดยใช้บัตรผ่านแดน (Border Pass) ตามความตกลงว่าด้วยการข้ามแดน ซึ่งเข้ามาทำงานในลักษณะไป - กลับ หรือตามฤดูกาลตามมาตรา 63/2 แห่งพระราชกำหนดการบริหารจัดการการทำงานของคนต่างด้าว ซึ่งครบวาระการจ้างงาน และการอนุญาตให้พำนักในเขตพื้นที่ชายแดนที่ได้รับอนุญาตสิ้นสุด

จำนวนคนต่างด้าวที่ได้รับอนุญาตทำงานคงเหลือทั่วราชอาณาจักร

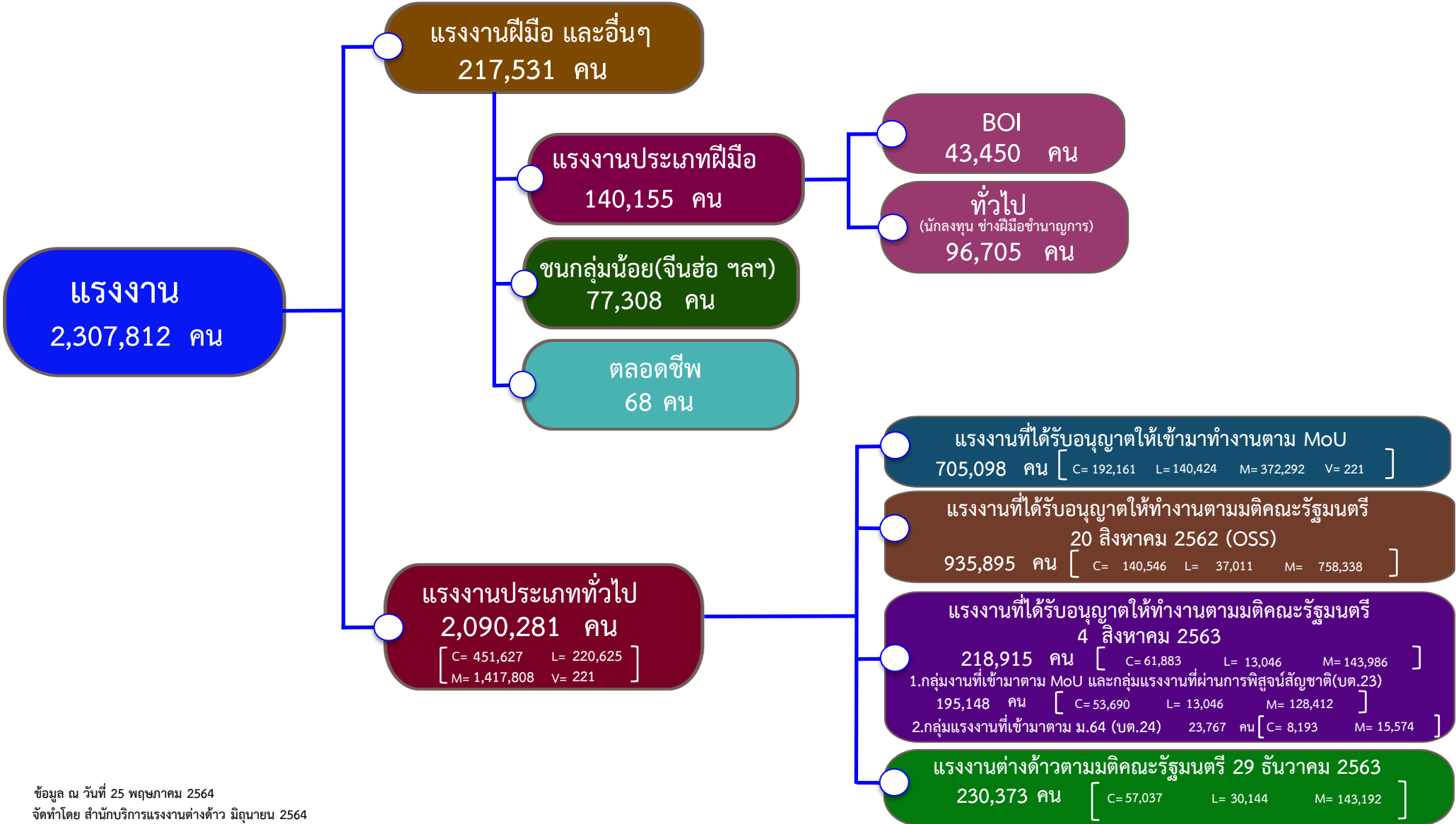

ข้อมูล ณ วันที่ 25 พฤษภาคม 2564
 จัดทำโดย สำนักบริการแรงงานต่างด้าว มิถุนายน 2564



สำนักบริหารแรงงานต่างด้าว กรมการจัดหางาน ฉบับประจำเดือน พฤษภาคม 2564

สถานการณ์แรงงานต่างด้าว

ณ เดือน พฤษภาคม 2564 คนต่างด้าวที่ได้รับอนุญาตทำงานที่ราชอาณาจักร มีจำนวนทั้งสิ้น 2,307,812 คน จำแนกตามลักษณะการเข้าเมืองสรุปรายละเอียดได้ ดังนี้

มาตรา 59	จำนวน	1,737,766	คน
- ตลอดชีพ*	จำนวน	68	คน
- ประเภททั่วไป	จำนวน	96,705	คน
- นำเข้าตาม MOU	จำนวน	705,098	คน
- นำเข้าตาม Name List มติ ครม. 20 สิงหาคม 2562	จำนวน	935,895	คน
มาตรา 62 ส่งเสริมการลงทุนและกฎหมายอื่นๆ	จำนวน	43,450	คน
มาตรา 63/1 ชนกลุ่มน้อย	จำนวน	77,308	คน
มาตรา 63/2 มติ ครม. 4 สิงหาคม 2563 ตามแบบ บต.23	จำนวน	195,148	คน
มาตรา 63/2 มติ ครม. 4 สิงหาคม 2563 ตามแบบ บต.24	จำนวน	23,767	คน
มาตรา 64 คนต่างด้าวที่เข้ามาทำงาน ไป-กลับหรือตามฤดูกาล	จำนวน	0	คน
นำเข้าตาม มติ ครม. 29 ธันวาคม 2563	จำนวน	230,373	คน

มาตรา 59 ประเภททั่วไป

ประเภทอาชีพที่ได้รับอนุญาตทำงานมากที่สุด 3 อันดับแรก ได้แก่

1. ผู้จัดการฝ่ายอื่นๆ	จำนวน	30,052	ตำแหน่ง
2. ผู้ประกอบอาชีพด้านการสอน	จำนวน	29,440	ตำแหน่ง
3. กรรมการผู้จัดการ ผู้บริหารระดับสูง	จำนวน	20,810	ตำแหน่ง

มาตรา 62 ประเภทส่งเสริมการลงทุน

ประเภทอาชีพที่ได้รับอนุญาตทำงานมากที่สุด 3 อันดับแรก ได้แก่

1. ผู้จัดการฝ่ายอื่นๆ	จำนวน	16,396	ตำแหน่ง
2. ช่างเทคนิคด้านต่างๆ	จำนวน	6,676	ตำแหน่ง
3. กรรมการผู้จัดการ ผู้บริหารระดับสูง	จำนวน	5,315	ตำแหน่ง

มาตรา 63/1 ประเภทชนกลุ่มน้อย

ประเภทอาชีพที่ได้รับอนุญาตทำงานมากที่สุด 3 อันดับแรก ได้แก่

1. งานกรรมกร	จำนวน	58,004	ตำแหน่ง
2. งานทำสวนผักและผลไม้	จำนวน	3,007	ตำแหน่ง
3. งานช่างปูน	จำนวน	1,169	ตำแหน่ง

มาตรา 63/2 มติ ครม. 4 สิงหาคม 2563 ตามแบบ บต.23

ประเภทกิจการที่ได้รับอนุญาตทำงานมากที่สุด 3 อันดับแรก ได้แก่

1. กิจการก่อสร้าง	จำนวน	51,205	ตำแหน่ง
2. กิจการต่อเนื้องการเกษตร	จำนวน	21,946	ตำแหน่ง
3. กิจการให้บริการต่างๆ	จำนวน	15,405	ตำแหน่ง

มาตรา 63/2 ตามมติ ครม. 4 สิงหาคม 2563 ตามแบบ บต.24

ประเภทอาชีพที่ได้รับอนุญาตทำงานมากที่สุด 3 อันดับแรก ได้แก่

1. กิจการผลิตหรือจำหน่ายเสื้อผ้าสำเร็จรูป ฯ	จำนวน	7,301	ตำแหน่ง
2. กิจการเกษตรและปศุสัตว์	จำนวน	4,376	ตำแหน่ง
3. กิจการแปรรูปสัตว์น้ำ	จำนวน	2,724	ตำแหน่ง

แรงงานต่างด้าว 4 สัญชาติ (เมียนมา ลาว กัมพูชา และเวียดนาม)

ณ เดือน พฤษภาคม 2564 แรงงานต่างด้าว 4 สัญชาติ เมียนมา ลาว กัมพูชา และเวียดนาม ได้รับอนุญาตทำงานตาม มาตรา 59 มีจำนวนทั้งสิ้น 1,640,993 คน สรุปรายละเอียดได้ ดังนี้

นำเข้ามาตาม MOU	จำนวน	705,098	คน
นำเข้ามาตาม มติครม. 20 สิงหาคม 2562	จำนวน	935,895	คน

งานที่ได้รับอนุญาตทำงานใน 2 ตำแหน่งงาน คือ งานกรรมกร และงานรับใช้ในบ้าน ใน 25 ประเภทกิจการ

ประเภทนำเข้าตาม MOU

ประเภทกิจการที่ได้รับอนุญาตทำงานมากที่สุด 3 อันดับแรก ได้แก่

1. กิจการก่อสร้าง	จำนวน	135,484	คน
2. กิจการต่อเนื้องการเกษตร	จำนวน	112,776	คน
3. กิจการการให้บริการต่างๆ	จำนวน	65,044	คน

ประเภทนำเข้าตาม นำเข้ามาตาม มติครม. 20 สิงหาคม 2562

ประเภทกิจการที่ได้รับอนุญาตทำงานมากที่สุด 3 อันดับแรก ได้แก่

1. กิจการก่อสร้าง	จำนวน	174,339	คน
2. กิจการเกษตรและปศุสัตว์	จำนวน	135,442	คน
3. กิจการการให้บริการต่างๆ	จำนวน	89,202	คน

แรงงานต่างด้าวที่เข้ามาทำงานในลักษณะ ไป-กลับหรือตามฤดูกาล

ณ เดือน พฤษภาคม 2564 แรงงานต่างด้าวที่เข้ามาทำงานในลักษณะ ไป-กลับหรือตามฤดูกาล ได้รับอนุญาตทำงานตาม มาตรา 64 มีจำนวนทั้งสิ้น 0 คน

แรงงานต่างด้าวประเภทนำเข้าตาม มติ ครม. 29 ธันวาคม 2563

ณ เดือน พฤษภาคม 2564 แรงงานต่างด้าวประเภทนำเข้าตาม มติ ครม. 29 ธันวาคม 2563 ได้รับอนุญาตทำงาน มีจำนวนทั้งสิ้น 230,373 คน

ประเภทกิจการที่ได้รับอนุญาตทำงานมากที่สุด 3 อันดับแรก ได้แก่

1. กิจการเกษตรและปศุสัตว์	จำนวน	52,291	คน
2. กิจการก่อสร้าง	จำนวน	44,233	คน
3. กิจการผลิตหรือจำหน่ายอาหารและเครื่องดื่ม	จำนวน	20,007	คน

หมายเหตุ : 1. คนต่างด้าวประเภทตลอดชีพ สํารวจเมื่อ 31 สิงหาคม 2563



เข้าชมและดาวน์โหลดข้อมูลสถิติแรงงานต่างด้าวได้ที่ <http://www.doe.go.th/alien>

ตารางที่ 1 จำนวนคนต่างด้าวที่ได้รับอนุญาตทำงานคงเหลือที่วราชอาณาจักร

จำแนกตามลักษณะการเข้าเมืองและประเภทคนต่างด้าว

ข้อมูล ณ เดือน พฤษภาคม 2564

หน่วยนับ : คน

จังหวัด	รวมทั้งสิ้น (คน)	มาตรา 59				มาตรา 62	มาตรา 63/1	มาตรา 63/2		มาตรา 64	มติ ครม. 29 ธันวาคม 2563
		ตลอดชีพ	ทั่วไป	นำเข้ามาตาม MOU	นำเข้ามาตาม มติ ครม. 20 สิงหาคม 2562	ส่งเสริมการ ลงทุน	ชนกลุ่มน้อย	มติ ครม. 4 สิงหาคม 2563 ตามแบบ บค.23	มติ ครม. 4 สิงหาคม 2563 ตามแบบ บค. 24	คนต่างด้าวทำงาน ไป-กลับ หรือตามฤดูกาล	
ที่วราชอาณาจักร	2,307,812	68	96,705	705,098	935,895	43,450	77,308	195,148	23,767	-	230,373
กรุงเทพมหานคร	543,875	1	49,798	167,439	199,222	30,087	6,720	48,656	-	-	41,952
ภูมิภาค	1,763,937	67	46,907	537,659	736,673	13,363	70,588	146,492	23,767	-	188,421
ปริมณฑล	636,733	-	12,103	247,244	246,687	677	7,278	72,194	-	-	50,550
ภาคกลาง	540,535	-	13,136	190,618	185,545	11,002	8,758	49,292	8,040	-	74,144
ภาคเหนือ	234,423	2	6,550	23,151	103,779	878	52,881	7,265	10,819	-	29,098
ภาคตะวันออกเฉียงเหนือ	58,401	1	3,448	25,690	15,547	314	611	3,609	175	-	9,006
ภาคใต้	293,845	64	11,670	50,956	185,115	492	1,060	14,132	4,733	-	25,623
กรุงเทพมหานคร	543,875	1	49,798	167,439	199,222	30,087	6,720	48,656	-	-	41,952
สำนักบริหารแรงงานต่างด้าว	28,653	-	28,640	-	-	13	-	-	-	-	-
ศูนย์บริการวีซ่าและใบอนุญาตทำงาน	40,007	-	9,962	-	-	30,045	-	-	-	-	-
สจก.1-10	475,215	1	11,196	167,439	199,222	29	6,720	48,656	-	-	41,952
สจก. 1 (สาทร, สจก.4 เดิม)	37,440	-	949	17,708	13,536	2	603	2,694	-	-	1,948
สจก. 2 (ราษฎร์บูรณะ, สจก.7 เดิม)	78,898	-	382	27,292	33,810	1	962	9,931	-	-	6,520
สจก. 3 (บางนา, สจก.8 เดิม)	71,780	-	211	26,709	31,165	1	182	7,508	-	-	6,004
สจก. 4 (นวมินทร์, สจก.9 เดิม)	47,181	-	796	14,862	21,422	-	570	4,579	-	-	4,952
สจก. 5 (มีนบุรี, สจก.10 เดิม)	68,770	-	1,767	21,439	29,452	-	472	8,485	-	-	7,155
สจก. 6 (บางพลัด, สจก.5 เดิม)	20,688	1	1,011	6,982	7,965	23	1,128	1,390	-	-	2,188
สจก. 7 (บรมราชชนนี, สจก.6 เดิม)	46,634	-	221	15,134	22,483	-	291	3,955	-	-	4,550
สจก. 8 (ราชดำเนิน, สจก.1 เดิม)	20,117	-	2,424	6,674	7,009	-	422	1,684	-	-	1,904
สจก. 9 (หลักสี่, สจก.2 เดิม)	47,492	-	303	18,378	18,650	-	673	5,362	-	-	4,126
สจก. 10 (วิภาวดีรังสิต, สจก.3 เดิม)	36,215	-	3,132	12,261	13,730	2	1,417	3,068	-	-	2,605

จังหวัด	รวมทั้งสิ้น (คน)	มาตรา 59				มาตรา 62	มาตรา 63/1	มาตรา 63/2		มาตรา 64	มติ ครม. 29 ธันวาคม 2563
		ตลอดชีพ	ทั่วไป	นำเข้ามาตาม MOU	นำเข้ามาตาม มติ ครม. 20 สิงหาคม 2562	ส่งเสริมการ ลงทุน	ชนกลุ่มน้อย	มติ ครม. 4 สิงหาคม 2563 ตามแบบ บต.23	มติ ครม. 4 สิงหาคม 2563 ตามแบบ บต. 24	คนต่างด้าวทำงาน ไป-กลับ หรือตามฤดูกาล	
ปริมาณพล	636,733	-	12,103	247,244	246,687	677	7,278	72,194	-	-	50,550
สมุทรปราการ	130,136	-	4,697	50,590	44,388	458	1,129	16,809	-	-	12,065
นนทบุรี	89,020	-	2,412	35,218	32,262	3	1,465	10,065	-	-	7,595
ปทุมธานี	114,737	-	2,070	44,436	41,152	64	1,272	14,661	-	-	11,082
นครปฐม	81,228	-	1,153	27,036	36,395	27	1,938	8,247	-	-	6,432
สมุทรสาคร	221,612	-	1,771	89,964	92,490	125	1,474	22,412	-	-	13,376
ภาคกลาง	540,535	-	13,136	190,618	185,545	11,002	8,758	49,292	8,040	-	74,144
พระนครศรีอยุธยา	29,494	-	617	13,626	7,843	1,463	375	3,203	-	-	2,367
อ่างทอง	2,464	-	35	673	1,338	20	29	150	-	-	219
ลพบุรี	9,681	-	122	6,197	1,862	29	51	644	-	-	776
สิงห์บุรี	1,051	-	32	403	358	25	23	96	-	-	114
ชัยนาท	1,450	-	47	452	784	-	18	48	-	-	101
สระบุรี	20,685	-	423	8,858	6,407	59	134	1,904	-	-	2,900
ชลบุรี	136,670	-	6,696	57,249	39,401	768	1,212	13,941	-	-	17,403
ศูนย์ EEC ภาคตะวันออก	4,775	-	1	-	-	4,774	-	-	-	-	-
ระยอง	69,551	-	1,549	23,753	23,975	2,773	205	8,349	-	-	8,947
จันทบุรี	33,159	-	704	9,080	5,410	2	16	3,422	3,900	-	10,625
ตราด	18,375	-	196	2,011	9,984	1	535	1,074	847	-	3,727
ฉะเชิงเทรา	41,642	-	551	14,259	14,984	411	127	4,961	-	-	6,349
ปราจีนบุรี	15,866	-	218	7,926	3,894	351	31	1,991	-	-	1,455
นครนายก	9,704	-	108	5,355	1,909	-	15	685	-	-	1,632
สระแก้ว	7,779	-	110	965	1,119	-	-	254	3,271	-	2,060
ราชบุรี	41,224	-	295	9,985	20,201	33	2,071	3,048	-	-	5,591
กาญจนบุรี	26,111	-	199	9,089	9,540	-	2,805	1,288	22	-	3,168
สุพรรณบุรี	12,031	-	215	4,258	5,247	1	234	642	-	-	1,434
สมุทรสงคราม	13,387	-	42	2,185	9,341	-	324	573	-	-	922
เพชรบุรี	19,449	-	373	10,310	5,657	269	308	1,657	-	-	875
ประจวบคีรีขันธ์	25,987	-	603	3,984	16,291	23	245	1,362	-	-	3,479

จังหวัด	รวมทั้งสิ้น (คน)	มาตรา 59				มาตรา 62	มาตรา 63/1	มาตรา 63/2		มาตรา 64	มติ ครม. 29 ธันวาคม 2563
		ตลอดชีพ	ทั่วไป	นำเข้ามาตาม MOU	นำเข้ามาตาม มติ ครม. 20 สิงหาคม 2562	ส่งเสริมการ ลงทุน	ชนกลุ่มน้อย	มติ ครม. 4 สิงหาคม 2563 ตามแบบ บต.23	มติ ครม. 4 สิงหาคม 2563 ตามแบบ บต. 24	คนต่างด้าวทำงาน ไป-กลับ หรือตามฤดูกาล	
ภาคเหนือ	234,423	2	6,550	23,151	103,779	878	52,881	7,265	10,819	-	29,098
เชียงใหม่	125,365	-	4,220	3,903	62,528	681	36,218	2,495	-	-	15,320
ลำพูน	8,762	-	68	692	5,453	181	1,289	218	-	-	861
ลำปาง	3,823	-	131	684	2,048	-	203	95	-	-	662
อุตรดิตถ์	1,020	-	59	309	454	-	91	47	-	-	60
แพร่	1,050	2	30	615	277	-	13	60	-	-	53
น่าน	914	-	107	243	352	-	9	12	-	-	191
พะเยา	1,134	-	97	205	612	-	65	20	-	-	135
เชียงราย	25,718	-	778	1,120	10,520	8	10,662	534	2	-	2,094
แม่ฮ่องสอน	6,259	-	180	9	1,572	-	4,005	33	-	-	460
นครสวรรค์	6,225	-	144	1,034	3,884	-	29	313	-	-	821
อุทัยธานี	757	-	48	222	305	-	63	43	-	-	76
กำแพงเพชร	5,486	-	107	1,551	2,736	-	54	232	-	-	806
ตาก	33,963	-	175	5,795	9,078	4	84	1,660	10,817	-	6,350
สุโขทัย	1,251	-	89	527	470	-	30	78	-	-	57
พิษณุโลก	4,326	-	138	1,319	1,909	4	48	279	-	-	629
พิจิตร	1,762	-	81	240	1,063	-	8	160	-	-	210
เพชรบูรณ์	6,608	-	98	4,683	518	-	10	986	-	-	313

จังหวัด	รวมทั้งสิ้น (คน)	มาตรา 59				มาตรา 62	มาตรา 63/1	มาตรา 63/2		มาตรา 64	มติ ครม. 29 ธันวาคม 2563
		ตลอดชีพ	ทั่วไป	นำเข้ามาตาม MOU	นำเข้ามาตาม มติ ครม. 20 สิงหาคม 2562	ส่งเสริมการ ลงทุน	ชนกลุ่มน้อย	มติ ครม. 4 สิงหาคม 2563 ตามแบบ บต.23	มติ ครม. 4 สิงหาคม 2563 ตามแบบ บต. 24	คนต่างด้าวทำงาน ไป-กลับ หรือตามฤดูกาล	
ภาคตะวันออกเฉียงเหนือ	58,401	1	3,448	25,690	15,547	314	611	3,609	175	-	9,006
นครราชสีมา	18,836	-	743	8,022	4,849	273	451	1,606	-	-	2,892
บุรีรัมย์	3,029	-	110	1,118	1,175	1	-	276	-	-	349
สุรินทร์	2,775	-	176	706	968	-	-	185	175	-	565
ศรีสะเกษ	1,482	1	138	352	706	-	2	74	-	-	209
อุบลราชธานี	3,202	-	296	1,464	1,098	1	-	72	-	-	271
ยโสธร	528	-	44	155	231	-	2	11	-	-	85
ชัยภูมิ	1,726	-	102	826	517	-	14	63	-	-	204
อำนาจเจริญ	483	-	14	198	185	-	3	11	-	-	72
บึงกาฬ	1,635	-	33	754	357	-	5	54	-	-	432
หนองบัวลำภู	686	-	28	246	272	-	3	18	-	-	119
ขอนแก่น	6,668	-	567	3,774	1,070	30	55	692	-	-	480
อุดรธานี	3,012	-	378	1,576	664	8	4	105	-	-	277
เลย	3,278	-	72	1,870	440	-	46	68	-	-	782
หนองคาย	2,285	-	62	1,412	257	-	-	103	-	-	451
มหาสารคาม	847	-	150	233	310	-	4	28	-	-	122
ร้อยเอ็ด	1,030	-	117	325	441	-	9	16	-	-	122
กาฬสินธุ์	921	-	92	262	346	-	3	28	-	-	190
สกลนคร	2,386	-	159	1,073	564	-	-	85	-	-	505
นครพนม	2,196	-	77	866	578	-	7	83	-	-	585
มุกดาหาร	1,396	-	90	458	519	1	3	31	-	-	294

จังหวัด	รวมทั้งสิ้น (คน)	มาตรา 59				มาตรา 62	มาตรา 63/1	มาตรา 63/2		มาตรา 64	มติ ครม. 29 ธันวาคม 2563
		ตลอดชีพ	ทั่วไป	นำเข้ามาตาม MOU	นำเข้าตาม มติ ครม. 20 สิงหาคม 2562	ส่งเสริมการ ลงทุน	ชนกลุ่มน้อย	มติ ครม. 4 สิงหาคม 2563 ตามแบบ บต.23	มติ ครม. 4 สิงหาคม 2563 ตามแบบ บต. 24	คนต่างด้าวทำงาน ไป-กลับ หรือตามฤดูกาล	
ภาคใต้	293,845	64	11,670	50,956	185,115	492	1,060	14,132	4,733	-	25,623
นครศรีธรรมราช	17,193	64	311	4,605	9,798	-	-	639	-	-	1,776
กระบี่	8,210	-	714	1,890	4,654	12	64	281	-	-	595
พังงา	17,511	-	374	1,068	14,098	11	17	490	-	-	1,453
ภูเก็ต	54,435	-	6,035	6,579	36,124	265	50	3,204	-	-	2,178
สุราษฎร์ธานี	72,678	-	2,496	9,457	49,617	79	62	2,949	-	-	8,018
ระนอง	29,953	-	85	142	19,501	-	241	1,536	4,733	-	3,715
ชุมพร	31,902	-	202	3,057	21,814	10	40	1,598	-	-	5,181
สงขลา	41,276	-	1,036	18,365	17,331	105	476	2,641	-	-	1,322
สตูล	2,050	-	21	415	1,406	4	3	128	-	-	73
ตรัง	6,474	-	100	2,962	2,586	2	9	367	-	-	448
พัทลุง	1,114	-	73	417	499	-	3	44	-	-	78
ปัตตานี	7,215	-	112	1,392	5,177	-	1	81	-	-	452
ยะลา	2,333	-	32	334	1,579	2	87	114	-	-	185
นราธิวาส	1,501	-	79	273	931	2	7	60	-	-	149

หมายเหตุ : 1) คนต่างด้าวประเภทตลอดชีพ มีจำนวน 68 คน จากการสำรวจ เมื่อวันที่ 31 สิงหาคม 2563

2) มาตรา 59 ข้อมูลนำเข้า MOU จากระบบสารสนเทศแรงงานต่างด้าว ศูนย์เทคโนโลยีสารสนเทศและการสื่อสาร วันที่ 25 พฤษภาคม 2563 เวลา 17:00 น.

3) มาตรา 64 คนต่างด้าวที่เข้ามาทำงานในลักษณะไป-กลับ หรือตามฤดูกาล จังหวัดเริ่มออกใบอนุญาตทำงานครั้งแรกเมื่อ

วันที่ 14 กันยายน 2558 ประมวลผลโดยศูนย์เทคโนโลยีสารสนเทศและการสื่อสาร

ตารางที่ 2 จำนวนคนต่างด้าวที่ได้รับอนุญาตทำงานคงเหลือทั่วราชอาณาจักร

จำแนกตามลักษณะการเข้าเมือง ประเภทคนต่างด้าว จำนวนคน แยกเพศ

ข้อมูล ณ เดือน พฤษภาคม 2564

หน่วยนับ : คน

ภาค/จังหวัด	รวมทั้งสิ้น			มาตรา 59												มาตรา 62 ส่งเสริมการลงทุน			มาตรา 63/1 ชนกลุ่มน้อย			มาตรา 63/2						มาตรา 64		
				ตลอดชีพ			ทั่วไป			นำเข้ามาตาม MOU			นำเข้ามาตาม มติครม. 20 สิงหาคม 2562									มติ ครม. 4 สิงหาคม 2563 ตามแบบ บต.23			มติ ครม. 4 สิงหาคม 2563 ตามแบบ บต. 24			คนต่างด้าวทำงานแบบ กทม		
	รวม	ชาย	หญิง	รวม	ชาย	หญิง	รวม	ชาย	หญิง	รวม	ชาย	หญิง	รวม	ชาย	หญิง	รวม	ชาย	หญิง	รวม	ชาย	หญิง	รวม	ชาย	หญิง	รวม	ชาย	หญิง			
ทั่วราชอาณาจักร	2,307,812	1,290,686	1,017,126	68	29	39	96,705	68,267	28,438	705,098	385,146	319,952	935,895	511,593	424,302	43,450	38,497	4,953	77,308	40,842	36,466	195,148	111,182	83,966	23,767	10,175	13,592	-	-	-
กรุงเทพมหานคร	543,875	299,493	244,382	1	1	-	49,798	36,633	13,165	167,439	91,304	76,135	199,222	96,118	103,104	30,087	26,468	3,619	6,720	3,202	3,518	48,656	26,417	22,239	-	-	-	-	-	
ภูมิภาค	1,763,937	991,193	772,744	67	28	39	46,907	31,634	15,273	537,659	293,842	243,817	736,673	415,475	321,198	13,363	12,029	1,334	70,588	37,640	32,948	146,492	84,765	61,727	23,767	10,175	13,592	-	-	-
ปริมณฑล	636,733	354,960	281,773	-	-	-	12,103	8,438	3,665	247,244	131,941	115,303	246,687	139,903	106,784	677	585	92	7,278	3,903	3,375	72,194	41,609	30,585	-	-	-	-	-	
ภาคกลาง	540,535	312,593	227,942	-	-	-	13,136	9,151	3,985	190,618	106,921	83,697	185,545	105,166	80,379	11,002	10,071	931	8,758	5,140	3,618	49,292	29,196	20,096	8,040	4,321	3,719	-	-	-
ภาคเหนือ	234,423	118,048	116,375	2	-	2	6,550	3,922	2,628	23,151	11,236	11,915	103,779	51,638	52,141	878	680	198	52,881	27,834	25,047	7,265	3,951	3,314	10,819	3,356	7,463	-	-	-
ภาคตะวันออกเฉียงเหนือ	58,401	27,108	31,293	1	1	-	3,448	2,066	1,382	25,690	12,258	13,432	15,547	6,811	8,736	314	303	11	611	305	306	3,609	1,832	1,777	175	80	95	-	-	-
ภาคใต้	293,845	178,484	115,361	64	27	37	11,670	8,057	3,613	50,956	31,486	19,470	185,115	111,957	73,158	492	390	102	1,060	458	602	14,132	8,177	5,955	4,733	2,418	2,315	-	-	-
กรุงเทพมหานคร	543,875	299,493	244,382	1	1	-	49,798	36,633	13,165	167,439	91,304	76,135	199,222	96,118	103,104	30,087	26,468	3,619	6,720	3,202	3,518	48,656	26,417	22,239	-	-	-	-	-	
สำนักบริหารแรงงานต่างด้าว	28,653	20,653	8,000	-	-	-	28,640	20,640	8,000	-	-	-	-	-	-	13	13	-	-	-	-	-	-	-	-	-	-	-	-	-
ศูนย์บริการวีซ่าและใบอนุญาตทำงาน	40,007	34,839	5,168	-	-	-	9,962	8,411	1,551	-	-	-	-	-	-	30,045	26,428	3,617	-	-	-	-	-	-	-	-	-	-	-	-
สจก. 1-10	475,215	244,001	231,214	1	1	-	11,196	7,582	3,614	167,439	91,304	76,135	199,222	96,118	103,104	29	27	2	6,720	3,202	3,518	48,656	26,417	22,239	-	-	-	-	-	
สจก. 1 (สาทร, สจก.4 เดิม)	37,440	17,465	19,975	-	-	-	949	598	351	17,708	8,248	9,460	13,536	6,211	7,325	2	2	-	603	267	336	2,694	1,331	1,363	-	-	-	-	-	
สจก. 2 (ราชบุรีบูรณะ, สจก.7 เดิม)	78,898	41,574	37,324	-	-	-	382	201	181	27,292	14,593	12,699	33,810	17,740	16,070	1	1	-	962	423	539	9,931	5,373	4,558	-	-	-	-	-	
สจก. 3 (บางนา, สจก.8 เดิม)	71,780	35,508	36,272	-	-	-	211	133	78	26,709	15,318	11,391	31,165	13,389	17,776	1	-	1	182	80	102	7,508	4,055	3,453	-	-	-	-	-	
สจก. 4 (นวมินทร์, สจก.9 เดิม)	47,181	23,717	23,464	-	-	-	796	566	230	14,862	8,072	6,790	21,422	10,300	11,122	-	-	-	570	268	302	4,579	2,397	2,182	-	-	-	-	-	
สจก. 5 (มีนบุรี, สจก.10 เดิม)	68,770	38,519	30,251	-	-	-	1,767	1,280	487	21,439	12,489	8,950	29,452	15,917	13,535	-	-	-	472	190	282	8,485	4,915	3,570	-	-	-	-	-	
สจก. 6 (บางพลัด, สจก.5 เดิม)	20,688	9,557	11,131	1	1	-	1,011	584	427	6,982	3,263	3,719	7,965	3,489	4,476	23	22	1	1,128	604	524	1,390	671	719	-	-	-	-	-	
สจก. 7 (บรมราชชนนี, สจก.6 เดิม)	46,634	23,415	23,219	-	-	-	221	141	80	15,134	7,947	7,187	22,483	10,924	11,559	-	-	-	291	130	161	3,955	2,114	1,841	-	-	-	-	-	
สจก. 8 (ราชดำเนิน, สจก.1 เดิม)	20,117	9,859	10,258	-	-	-	2,424	1,749	675	6,674	3,022	3,652	7,009	3,291	3,718	-	-	-	422	192	230	1,684	816	868	-	-	-	-	-	
สจก. 9 (หลักสี่, สจก.2 เดิม)	47,492	24,604	22,888	-	-	-	303	175	128	18,378	10,285	8,093	18,650	8,849	9,801	-	-	-	673	364	309	5,362	2,996	2,366	-	-	-	-	-	
สจก. 10 (วิภาวดีรังสิต, สจก.3 เดิม)	36,215	19,783	16,432	-	-	-	3,132	2,155	977	12,261	8,067	4,194	13,730	6,008	7,722	2	2	-	1,417	684	733	3,068	1,749	1,319	-	-	-	-	-	

ภาค/จังหวัด	รวมทั้งสิ้น			มาตรา 59												มาตรา 62 ส่งเสริมการลงทุน			มาตรา 63/1 ชนกลุ่มน้อย			มาตรา 63/2						มาตรา 64		
				ตลอดชีพ			ทั่วไป			นำเข้ามา MOU			นำเข้ามา มติครม. 20 สิงหาคม 2562									มติ ครม. 4 สิงหาคม 2563 ตามแบบ บต.23			มติ ครม. 4 สิงหาคม 2563 ตามแบบ บต. 24			คนต่างชาติทำงาน เป-กัลป์ หรือตามฤดูกาล		
	รวม	ชาย	หญิง	รวม	ชาย	หญิง	รวม	ชาย	หญิง	รวม	ชาย	หญิง	รวม	ชาย	หญิง	รวม	ชาย	หญิง	รวม	ชาย	หญิง	รวม	ชาย	หญิง	รวม	ชาย	หญิง			
ปริมณฑล	636,733	354,960	281,773	-	-	-	12,103	8,438	3,665	247,244	131,941	115,303	246,687	139,903	106,784	677	585	92	7,278	3,903	3,375	72,194	41,609	30,585	-	-	-	-	-	-
สมุทรปราการ	130,136	76,468	53,668	-	-	-	4,697	3,344	1,353	50,590	29,656	20,934	44,388	25,578	18,810	458	385	73	1,129	625	504	16,809	9,933	6,876	-	-	-	-	-	
นนทบุรี	89,020	50,059	38,961	-	-	-	2,412	1,398	1,014	35,218	20,530	14,688	32,262	17,386	14,876	3	2	1	1,465	791	674	10,065	5,974	4,091	-	-	-	-	-	
ปทุมธานี	114,737	65,239	49,498	-	-	-	2,070	1,486	584	44,436	24,582	19,854	41,152	23,454	17,698	64	61	3	1,272	727	545	14,661	8,589	6,072	-	-	-	-	-	
นครปฐม	81,228	46,669	34,559	-	-	-	1,153	810	343	27,036	15,611	11,425	36,395	20,768	15,627	27	23	4	1,938	957	981	8,247	4,897	3,350	-	-	-	-	-	
สมุทรสาคร	221,612	116,525	105,087	-	-	-	1,771	1,400	371	89,964	41,562	48,402	92,490	52,717	39,773	125	114	11	1,474	803	671	22,412	12,216	10,196	-	-	-	-	-	
ภาคกลาง	540,535	312,593	227,942	-	-	-	13,136	9,151	3,985	190,618	106,921	83,697	185,545	105,166	80,379	11,002	10,071	931	8,758	5,140	3,618	49,292	29,196	20,096	8,040	4,321	3,719	-	-	
พระนครศรีอยุธยา	29,494	17,822	11,672	-	-	-	617	437	180	13,626	7,820	5,806	7,843	4,490	3,353	1,463	1,393	70	375	252	123	3,203	2,050	1,153	-	-	-	-	-	
อ่างทอง	2,464	1,450	1,014	-	-	-	35	23	12	673	398	275	1,338	772	566	20	20	-	29	19	10	150	81	69	-	-	-	-	-	
ลพบุรี	9,681	5,581	4,100	-	-	-	122	72	50	6,197	3,607	2,590	1,862	1,065	797	29	26	3	51	25	26	644	343	301	-	-	-	-	-	
สิงห์บุรี	1,051	605	446	-	-	-	32	22	10	403	248	155	358	190	168	25	21	4	23	11	12	96	52	44	-	-	-	-	-	
ชัยนาท	1,450	876	574	-	-	-	47	27	20	452	306	146	784	443	341	-	-	-	18	11	7	48	30	18	-	-	-	-	-	
สระบุรี	20,685	11,573	9,112	-	-	-	423	213	210	8,858	4,888	3,970	6,407	3,532	2,875	59	58	1	134	92	42	1,904	1,106	798	-	-	-	-	-	
ชลบุรี	136,670	78,365	58,305	-	-	-	6,696	4,902	1,794	57,249	31,897	25,352	39,401	22,097	17,304	768	728	40	1,212	648	564	13,941	8,296	5,645	-	-	-	-	-	
ศูนย์ EEC ภาคตะวันออก	4,775	4,274	501	-	-	-	1	1	-	-	-	-	-	-	-	4,774	4,273	501	-	-	-	-	-	-	-	-	-	-	-	
ระยอง	69,551	41,337	28,214	-	-	-	1,549	1,091	458	23,753	14,038	9,715	23,975	13,246	10,729	2,773	2,529	244	205	129	76	8,349	4,911	3,438	-	-	-	-	-	
จันทบุรี	33,159	18,488	14,671	-	-	-	704	523	181	9,080	5,083	3,997	5,410	2,988	2,422	2	2	-	16	10	6	3,422	1,905	1,517	3,900	2,129	1,771	-	-	
ตราด	18,375	10,832	7,543	-	-	-	196	146	50	2,011	1,348	663	9,984	5,716	4,268	1	-	1	535	327	208	1,074	595	479	847	522	325	-	-	
ฉะเชิงเทรา	41,642	24,090	17,552	-	-	-	551	376	175	14,259	8,327	5,932	14,984	8,324	6,660	411	374	37	127	62	65	4,961	2,967	1,994	-	-	-	-	-	
ปราจีนบุรี	15,866	9,076	6,790	-	-	-	218	117	101	7,926	4,436	3,490	3,894	2,095	1,799	351	349	2	31	14	17	1,991	1,247	744	-	-	-	-	-	
นครนายก	9,704	5,191	4,513	-	-	-	108	70	38	5,355	2,692	2,663	1,909	1,083	826	-	-	-	15	8	7	685	391	294	-	-	-	-	-	
สระแก้ว	7,779	3,968	3,811	-	-	-	110	55	55	965	474	491	1,119	550	569	-	-	-	-	-	-	254	133	121	3,271	1,656	1,615	-	-	
ราชบุรี	41,224	23,629	17,595	-	-	-	295	172	123	9,985	6,039	3,946	20,201	11,114	9,087	33	32	1	2,071	1,114	957	3,048	1,835	1,213	-	-	-	-	-	
กาญจนบุรี	26,111	13,021	13,090	-	-	-	199	106	93	9,089	3,583	5,506	9,540	5,039	4,501	-	-	-	2,805	1,686	1,119	1,288	766	522	22	14	8	-	-	
สุพรรณบุรี	12,031	6,764	5,267	-	-	-	215	98	117	4,258	2,387	1,871	5,247	2,905	2,342	1	1	-	234	119	115	642	391	251	-	-	-	-	-	
สมุทรสงคราม	13,387	8,855	4,532	-	-	-	42	20	22	2,185	1,397	788	9,341	6,243	3,098	-	-	-	324	264	60	573	353	220	-	-	-	-	-	
เพชรบุรี	19,449	11,611	7,838	-	-	-	373	259	114	10,310	5,525	4,785	5,657	3,894	1,763	269	245	24	308	211	97	1,657	990	667	-	-	-	-	-	
ประจวบคีรีขันธ์	25,987	15,185	10,802	-	-	-	603	421	182	3,984	2,428	1,556	16,291	9,380	6,911	23	20	3	245	138	107	1,362	754	608	-	-	-	-	-	

ภาค/จังหวัด	รวมทั้งสิ้น			มาตรา 59												มาตรา 62 ส่งเสริมการลงทุน			มาตรา 63/1 ชนกลุ่มน้อย			มาตรา 63/2						มาตรา 64		
				ตลอดชีพ			ทั่วไป			นำเข้ามาตาม MOU			นำเข้ามาตาม มติครม. 20 สิงหาคม 2562									มติ ครม. 4 สิงหาคม 2563 ตามแบบ บต.23			มติ ครม. 4 สิงหาคม 2563 ตามแบบ บต. 24			คนต่างด้าวทำงาน เป-กลับ หรือตามฤดูกาล		
	รวม	ชาย	หญิง	รวม	ชาย	หญิง	รวม	ชาย	หญิง	รวม	ชาย	หญิง	รวม	ชาย	หญิง	รวม	ชาย	หญิง	รวม	ชาย	หญิง	รวม	ชาย	หญิง	รวม	ชาย	หญิง			
ภาคเหนือ	234,423	118,048	116,375	2	-	2	6,550	3,922	2,628	23,151	11,236	11,915	103,779	51,638	52,141	878	680	198	52,881	27,834	25,047	7,265	3,951	3,314	10,819	3,356	7,463	-	-	-
เชียงใหม่	125,365	63,845	61,520	-	-	-	4,220	2,643	1,577	3,903	2,156	1,747	62,528	30,158	32,370	681	505	176	36,218	19,207	17,011	2,495	1,319	1,176	-	-	-	-	-	
ลำพูน	8,762	4,585	4,177	-	-	-	68	48	20	692	384	308	5,453	2,764	2,689	181	162	19	1,289	646	643	218	113	105	-	-	-	-	-	
ลำปาง	3,823	2,155	1,668	-	-	-	131	83	48	684	444	240	2,048	1,083	965	-	-	-	203	116	87	95	49	46	-	-	-	-	-	
อุตรดิตถ์	1,020	538	482	-	-	-	59	33	26	309	176	133	454	243	211	-	-	-	91	26	65	47	31	16	-	-	-	-	-	
แพร่	1,050	491	559	2	-	2	30	18	12	615	300	315	277	123	154	-	-	-	13	4	9	60	23	37	-	-	-	-	-	
น่าน	914	371	543	-	-	-	107	45	62	243	97	146	352	143	209	-	-	-	9	2	7	12	4	8	-	-	-	-	-	
พะเยา	1,134	520	614	-	-	-	97	60	37	205	86	119	612	278	334	-	-	-	65	23	42	20	11	9	-	-	-	-	-	
เชียงราย	25,718	12,938	12,780	-	-	-	778	433	345	1,120	482	638	10,520	5,402	5,118	8	8	-	10,662	5,237	5,425	534	290	244	2	1	1	-	-	
แม่ฮ่องสอน	6,259	3,560	2,699	-	-	-	180	97	83	9	2	7	1,572	801	771	-	-	-	4,005	2,388	1,617	33	14	19	-	-	-	-	-	
นครสวรรค์	6,225	3,701	2,524	-	-	-	144	77	67	1,034	661	373	3,884	2,247	1,637	-	-	-	29	18	11	313	196	117	-	-	-	-	-	
อุทัยธานี	757	408	349	-	-	-	48	15	33	222	127	95	305	164	141	-	-	-	63	32	31	43	32	11	-	-	-	-	-	
กำแพงเพชร	5,486	3,244	2,242	-	-	-	107	48	59	1,551	979	572	2,736	1,559	1,177	-	-	-	54	33	21	232	138	94	-	-	-	-	-	
ตาก	33,963	14,050	19,913	-	-	-	175	103	72	5,795	1,670	4,125	9,078	4,484	4,594	4	1	3	84	51	33	1,660	877	783	10,817	3,355	7,462	-	-	
สุโขทัย	1,251	703	548	-	-	-	89	45	44	527	309	218	470	253	217	-	-	-	30	16	14	78	56	22	-	-	-	-	-	
พิษณุโลก	4,326	2,547	1,779	-	-	-	138	94	44	1,319	824	495	1,909	1,062	847	4	4	-	48	28	20	279	164	115	-	-	-	-	-	
พิจิตร	1,762	970	792	-	-	-	81	24	57	240	150	90	1,063	594	469	-	-	-	8	5	3	160	86	74	-	-	-	-	-	
เพชรบูรณ์	6,608	3,422	3,186	-	-	-	98	56	42	4,683	2,389	2,294	518	280	238	-	-	-	10	2	8	986	548	438	-	-	-	-	-	

ภาค/จังหวัด	รวมทั้งสิ้น			มาตรา 59												มาตรา 62 ส่งเสริมการลงทุน			มาตรา 63/1 ชนกลุ่มน้อย			มาตรา 63/2						มาตรา 64		
				ตลอดชีพ			ทั่วไป			นำเข้ามาตาม MOU			นำเข้ามาตาม มติกรม. 20 สิงหาคม 2562									มติ กรม. 4 สิงหาคม 2563 ตามแบบ บต.23			มติ กรม. 4 สิงหาคม 2563 ตามแบบ บต. 24			คนต่างด้าวทำงาน กติบ หรือตามฤดูกาล		
	รวม	ชาย	หญิง	รวม	ชาย	หญิง	รวม	ชาย	หญิง	รวม	ชาย	หญิง	รวม	ชาย	หญิง	รวม	ชาย	หญิง	รวม	ชาย	หญิง	รวม	ชาย	หญิง	รวม	ชาย	หญิง			
ภาคตะวันออกเฉียงเหนือ	58,401	27,108	31,293	1	1	-	3,448	2,066	1,382	25,690	12,258	13,432	15,547	6,811	8,736	314	303	11	611	305	306	3,609	1,832	1,777	175	80	95	-	-	-
นครราชสีมา	18,836	9,848	8,988	-	-	-	743	408	335	8,022	4,062	3,960	4,849	2,493	2,356	273	265	8	451	218	233	1,606	873	733	-	-	-	-	-	
บุรีรัมย์	3,029	1,492	1,537	-	-	-	110	68	42	1,118	621	497	1,175	512	663	1	-	1	-	-	-	276	138	138	-	-	-	-	-	
สุรินทร์	2,775	1,300	1,475	-	-	-	176	96	80	706	383	323	968	422	546	-	-	-	-	-	-	185	98	87	175	80	95	-	-	
ศรีสะเกษ	1,482	651	831	1	1	-	138	91	47	352	161	191	706	272	434	-	-	-	2	1	1	74	37	37	-	-	-	-	-	
อุบลราชธานี	3,202	1,331	1,871	-	-	-	296	191	105	1,464	669	795	1,098	387	711	1	1	-	-	-	-	72	21	51	-	-	-	-	-	
ยโสธร	528	192	336	-	-	-	44	14	30	155	57	98	231	89	142	-	-	-	2	2	-	11	6	5	-	-	-	-	-	
ชัยภูมิ	1,726	779	947	-	-	-	102	53	49	826	352	474	517	223	294	-	-	-	14	10	4	63	44	19	-	-	-	-	-	
อำนาจเจริญ	483	194	289	-	-	-	14	10	4	198	79	119	185	67	118	-	-	-	3	3	-	11	4	7	-	-	-	-	-	
บึงกาฬ	1,635	605	1,030	-	-	-	33	21	12	754	399	355	357	106	251	-	-	-	5	3	2	54	26	28	-	-	-	-	-	
หนองบัวลำภู	686	329	357	-	-	-	28	17	11	246	143	103	272	110	162	-	-	-	3	-	3	18	11	7	-	-	-	-	-	
ขอนแก่น	6,668	3,612	3,056	-	-	-	567	363	204	3,774	2,103	1,671	1,070	500	570	30	28	2	55	37	18	692	366	326	-	-	-	-	-	
อุดรธานี	3,012	1,545	1,467	-	-	-	378	250	128	1,576	776	800	664	356	308	8	8	-	4	-	4	105	56	49	-	-	-	-	-	
เลย	3,278	1,439	1,839	-	-	-	72	50	22	1,870	883	987	440	162	278	-	-	-	46	21	25	68	33	35	-	-	-	-	-	
หนองคาย	2,285	965	1,320	-	-	-	62	40	22	1,412	649	763	257	135	122	-	-	-	-	-	-	103	39	64	-	-	-	-	-	
มหาสารคาม	847	346	501	-	-	-	150	92	58	233	79	154	310	121	189	-	-	-	4	1	3	28	10	18	-	-	-	-	-	
ร้อยเอ็ด	1,030	404	626	-	-	-	117	69	48	325	113	212	441	188	253	-	-	-	9	5	4	16	6	10	-	-	-	-	-	
กาฬสินธุ์	921	309	612	-	-	-	92	55	37	262	65	197	346	144	202	-	-	-	3	2	1	28	6	22	-	-	-	-	-	
สกลนคร	2,386	592	1,794	-	-	-	159	96	63	1,073	234	839	564	172	392	-	-	-	-	-	-	85	15	70	-	-	-	-	-	
นครพนม	2,196	723	1,473	-	-	-	77	39	38	866	283	583	578	182	396	-	-	-	7	2	5	83	33	50	-	-	-	-	-	
มุกดาหาร	1,396	452	944	-	-	-	90	43	47	458	147	311	519	170	349	1	1	-	3	-	3	31	10	21	-	-	-	-	-	

ภาค/จังหวัด	รวมทั้งสิ้น			มาตรา 59												มาตรา 62 ส่งเสริมการลงทุน			มาตรา 63/1 ชนกลุ่มน้อย			มาตรา 63/2						มาตรา 64		
				ตลอดชีพ			ทั่วไป			นำเข้ามาตาม MOU			นำเข้ามาตาม มติกรม. 20 สิงหาคม 2562									มติ กรม. 4 สิงหาคม 2563 ตามแบบ บต.23			มติ กรม. 4 สิงหาคม 2563 ตามแบบ บต. 24			คนต่างด้าวทำงาน เบ-กลับ หรือตามฤดูกาล		
	รวม	ชาย	หญิง	รวม	ชาย	หญิง	รวม	ชาย	หญิง	รวม	ชาย	หญิง	รวม	ชาย	หญิง	รวม	ชาย	หญิง	รวม	ชาย	หญิง	รวม	ชาย	หญิง	รวม	ชาย	หญิง			
ภาคใต้	293,845	178,484	115,361	64	27	37	11,670	8,057	3,613	50,956	31,486	19,470	185,115	111,957	73,158	492	390	102	1,060	458	602	14,132	8,177	5,955	4,733	2,418	2,315	-	-	-
นครศรีธรรมราช	17,193	11,135	6,058	64	27	37	311	150	161	4,605	3,030	1,575	9,798	6,457	3,341	-	-	-	-	-	-	639	382	257	-	-	-	-	-	-
กระบี่	8,210	5,200	3,010	-	-	-	714	515	199	1,890	1,294	596	4,654	2,778	1,876	12	12	-	64	48	16	281	177	104	-	-	-	-	-	-
พังงา	17,511	10,754	6,757	-	-	-	374	242	132	1,068	746	322	14,098	8,573	5,525	11	9	2	17	13	4	490	290	200	-	-	-	-	-	-
ภูเก็ต	54,435	33,635	20,800	-	-	-	6,035	4,279	1,756	6,579	4,857	1,722	36,124	21,154	14,970	265	197	68	50	21	29	3,204	1,863	1,341	-	-	-	-	-	-
สุราษฎร์ธานี	72,678	43,383	29,295	-	-	-	2,496	1,773	723	9,457	5,935	3,522	49,617	29,031	20,586	79	63	16	62	39	23	2,949	1,788	1,161	-	-	-	-	-	-
ระนอง	29,953	16,837	13,116	-	-	-	85	60	25	142	95	47	19,501	11,036	8,465	-	-	-	241	131	110	1,536	835	701	4,733	2,418	2,315	-	-	-
ชุมพร	31,902	20,203	11,699	-	-	-	202	125	77	3,057	1,928	1,129	21,814	13,831	7,983	10	8	2	40	32	8	1,598	954	644	-	-	-	-	-	-
สงขลา	41,276	23,756	17,520	-	-	-	1,036	668	368	18,365	10,158	8,207	17,331	10,515	6,816	105	92	13	476	134	342	2,641	1,447	1,194	-	-	-	-	-	-
สตูล	2,050	1,363	687	-	-	-	21	13	8	415	245	170	1,406	1,005	401	4	4	-	3	1	2	128	63	65	-	-	-	-	-	-
ตรัง	6,474	3,731	2,743	-	-	-	100	55	45	2,962	1,493	1,469	2,586	1,708	878	2	1	1	9	6	3	367	191	176	-	-	-	-	-	-
พัทลุง	1,114	668	446	-	-	-	73	42	31	417	259	158	499	286	213	-	-	-	3	2	1	44	27	17	-	-	-	-	-	-
ปัตตานี	7,215	5,463	1,752	-	-	-	112	76	36	1,392	1,092	300	5,177	3,982	1,195	-	-	-	1	-	1	81	58	23	-	-	-	-	-	-
ยะลา	2,333	1,518	815	-	-	-	32	18	14	334	233	101	1,579	1,027	552	2	2	-	87	26	61	114	75	39	-	-	-	-	-	-
นราธิวาส	1,501	838	663	-	-	-	79	41	38	273	121	152	931	574	357	2	2	-	7	5	2	60	27	33	-	-	-	-	-	-

หมายเหตุ : คนต่างด้าวประเภทตลอดชีพ สํารวจเมื่อวันที่ 31 สิงหาคม 2563

ตารางที่ 3 จำนวนคนต่างด้าวที่ได้รับอนุญาตทำงานคงเหลือทั่วราชอาณาจักร

จำแนกตามลักษณะการเข้าเมือง ประเภทคนต่างด้าว จำนวนคน/ตำแหน่ง ข้อมูล ณ เดือน พฤษภาคม 2564

หน่วยนับ

ภาค/จังหวัด	รวมทั้งสิ้น		มาตรา 59								มาตรา 62		มาตรา 63/1		มาตรา 63/2				มาตรา 64	
	รวม (คน)	รวม (ตำแหน่ง)	ตลอดชีพ*		ทั่วไป		นำเข้ามาตาม MOU		นำเข้ามาตาม มติครม. 20 สิงหาคม 2562		ส่งเสริมการลงทุน		ชนกลุ่มน้อย		มติ ครม. 4 สิงหาคม 2563 ตามแบบ บต.23		มติ ครม. 4 สิงหาคม 2563 ตามแบบ บต.24		คนต่างด้าวทำงานไป-กลับ หรือตามฤดูกาล	
			คน	ตำแหน่ง	คน	ตำแหน่ง	คน	ตำแหน่ง	คน	ตำแหน่ง	คน	ตำแหน่ง	คน	ตำแหน่ง	คน	ตำแหน่ง	คน	ตำแหน่ง	คน	ตำแหน่ง
ทั่วราชอาณาจักร	2,307,812	2,320,436	68	68	96,705	106,694	705,098	705,098	935,895	935,895	43,450	46,085	6,720	6,720	195,148	195,148	23,767	23,767	-	-
กรุงเทพมหานคร	543,875	551,016	1	1	49,798	55,542	167,439	167,439	199,222	199,222	30,087	31,484	6,720	6,720	48,656	48,656	-	-	-	-
ภูมิภาค	1,763,937	1,769,420	67	67	46,907	51,152	537,659	537,659	736,673	736,673	13,363	14,601	-	-	146,492	146,492	23,767	23,767	-	-
ปริมณฑล	636,733	637,885	-	-	12,103	13,159	247,244	247,244	246,687	246,687	677	773	7,278	7,278	72,194	72,194	-	-	-	-
ภาคกลาง	540,535	542,749	-	-	13,136	14,299	190,618	190,618	185,545	185,545	11,002	12,053	8,758	8,758	49,292	49,292	8,040	8,040	-	-
ภาคเหนือ	234,423	235,041	2	2	6,550	7,139	23,151	23,151	103,779	103,779	878	907	52,881	52,881	7,265	7,265	10,819	10,819	-	-
ภาคตะวันออกเฉียงเหนือ	58,401	58,630	1	1	3,448	3,620	25,690	25,690	15,547	15,547	314	371	611	611	3,609	3,609	175	175	-	-
ภาคใต้	293,845	295,115	64	64	11,670	12,935	50,956	50,956	185,115	185,115	492	497	1,060	1,060	14,132	14,132	4,733	4,733	-	-
กรุงเทพมหานคร	543,875	551,016	1	1	49,798	55,542	167,439	167,439	199,222	199,222	30,087	31,484	6,720	6,720	48,656	48,656	-	-	-	-
สำนักบริหารแรงงานต่างด้าว	28,653	33,087	-	-	28,640	33,073	-	-	-	-	13	14	-	-	-	-	-	-	-	-
ศูนย์บริการวีซ่าและใบอนุญาตทำงาน	40,007	42,599	-	-	9,962	11,166	-	-	-	-	30,045	31,433	-	-	-	-	-	-	-	-
สจก.1-10	475,215	475,330	1	1	11,196	11,303	167,439	167,439	199,222	199,222	29	37	6,720	6,720	48,656	48,656	-	-	-	-
สจก. 1 (สาทร, สจก.4 เดิม)	37,440	37,441	-	-	949	948	17,708	17,708	13,536	13,536	2	4	603	603	2,694	2,694	-	-	-	-
สจก. 2 (ราชบุรีบูรณะ, สจก.7 เดิม)	78,898	78,902	-	-	382	386	27,292	27,292	33,810	33,810	1	1	962	962	9,931	9,931	-	-	-	-
สจก. 3 (บางนา, สจก.8 เดิม)	71,780	71,781	-	-	211	212	26,709	26,709	31,165	31,165	1	1	182	182	7,508	7,508	-	-	-	-
สจก. 4 (นวมินทร์, สจก.9 เดิม)	47,181	47,185	-	-	796	800	14,862	14,862	21,422	21,422	-	-	570	570	4,579	4,579	-	-	-	-
สจก. 5 (มีนบุรี, สจก.10 เดิม)	68,770	68,794	-	-	1,767	1,791	21,439	21,439	29,452	29,452	-	-	472	472	8,485	8,485	-	-	-	-
สจก. 6 (บางพลัด, สจก.5 เดิม)	20,688	20,702	1	1	1,011	1,019	6,982	6,982	7,965	7,965	23	29	1,128	1,128	1,390	1,390	-	-	-	-
สจก. 7 (บรมราชชนนี, สจก.6 เดิม)	46,634	46,637	-	-	221	224	15,134	15,134	22,483	22,483	-	-	291	291	3,955	3,955	-	-	-	-
สจก. 8 (ราชดำเนิน, สจก.1 เดิม)	20,117	20,147	-	-	2,424	2,454	6,674	6,674	7,009	7,009	-	-	422	422	1,684	1,684	-	-	-	-
สจก. 9 (หลักสี่, สจก.2 เดิม)	47,492	47,495	-	-	303	306	18,378	18,378	18,650	18,650	-	-	673	673	5,362	5,362	-	-	-	-
สจก. 10 (วิภาวดีรังสิต, สจก.3 เดิม)	36,215	36,246	-	-	3,132	3,163	12,261	12,261	13,730	13,730	2	2	1,417	1,417	3,068	3,068	-	-	-	-

ภาค/จังหวัด	รวมทั้งสิ้น		มาตรา 59								มาตรา 62		มาตรา 63/1		มาตรา 63/2				มาตรา 64	
	รวม (คน)	รวม (ตำแหน่ง)	ตลอดชีพ*		ทั่วไป		นำเข้ามา MOU		นำเข้ามาตาม มติครม. 20 สิงหาคม 2562		ส่งเสริมการลงทุน		ชนกลุ่มน้อย		มติ ครม. 4 สิงหาคม 2563 ตามแบบ บต.23		มติ ครม. 4 สิงหาคม 2563 ตามแบบ บต.24		คนต่างด้าวทำงานไป-กลับ หรือตามฤดูกาล	
			คน	ตำแหน่ง	คน	ตำแหน่ง	คน	ตำแหน่ง	คน	ตำแหน่ง	คน	ตำแหน่ง	คน	ตำแหน่ง	คน	ตำแหน่ง	คน	ตำแหน่ง	คน	ตำแหน่ง
ปริมณฑล	636,733	637,885	-	-	12,103	13,159	247,244	247,244	246,687	246,687	677	773	7,278	7,278	72,194	72,194	-	-	-	-
สมุทรปราการ	130,136	130,595	-	-	4,697	5,095	50,590	50,590	44,388	44,388	458	519	1,129	1,129	16,809	16,809	-	-	-	-
นนทบุรี	89,020	89,100	-	-	2,412	2,490	35,218	35,218	32,262	32,262	3	5	1,465	1,465	10,065	10,065	-	-	-	-
ปทุมธานี	114,737	115,142	-	-	2,070	2,449	44,436	44,436	41,152	41,152	64	90	1,272	1,272	14,661	14,661	-	-	-	-
นครปฐม	81,228	81,301	-	-	1,153	1,222	27,036	27,036	36,395	36,395	27	31	1,938	1,938	8,247	8,247	-	-	-	-
สมุทรสาคร	221,612	221,747	-	-	1,771	1,903	89,964	89,964	92,490	92,490	125	128	1,474	1,474	22,412	22,412	-	-	-	-
ภาคกลาง	540,535	542,749	-	-	13,136	14,299	190,618	190,618	185,545	185,545	11,002	12,053	8,758	8,758	49,292	49,292	8,040	8,040	-	-
พระนครศรีอยุธยา	29,494	29,786	-	-	617	658	13,626	13,626	7,843	7,843	1,463	1,714	375	375	3,203	3,203	-	-	-	-
อ่างทอง	2,464	2,464	-	-	35	35	673	673	1,338	1,338	20	20	29	29	150	150	-	-	-	-
ลพบุรี	9,681	9,681	-	-	122	122	6,197	6,197	1,862	1,862	29	29	51	51	644	644	-	-	-	-
สิงห์บุรี	1,051	1,053	-	-	32	33	403	403	358	358	25	26	23	23	96	96	-	-	-	-
ชัยนาท	1,450	1,451	-	-	47	48	452	452	784	784	-	-	18	18	48	48	-	-	-	-
สระบุรี	20,685	20,710	-	-	423	445	8,858	8,858	6,407	6,407	59	62	134	134	1,904	1,904	-	-	-	-
ชลบุรี	136,670	137,393	-	-	6,696	7,218	57,249	57,249	39,401	39,401	768	969	1,212	1,212	13,941	13,941	-	-	-	-
ศูนย์ EEC ภาคตะวันออก	4,775	4,925	-	-	1	1	-	-	-	-	4,774	4,924	-	-	-	-	-	-	-	-
ระยอง	69,551	69,970	-	-	1,549	1,624	23,753	23,753	23,975	23,975	2,773	3,117	205	205	8,349	8,349	-	-	-	-
จันทบุรี	33,159	33,458	-	-	704	1,003	9,080	9,080	5,410	5,410	2	2	16	16	3,422	3,422	3,900	3,900	-	-
ตราด	18,375	18,398	-	-	196	219	2,011	2,011	9,984	9,984	1	1	535	535	1,074	1,074	847	847	-	-
ฉะเชิงเทรา	41,642	41,718	-	-	551	578	14,259	14,259	14,984	14,984	411	460	127	127	4,961	4,961	-	-	-	-
ปราจีนบุรี	15,866	15,920	-	-	218	235	7,926	7,926	3,894	3,894	351	388	31	31	1,991	1,991	-	-	-	-
นครนายก	9,704	9,704	-	-	108	108	5,355	5,355	1,909	1,909	-	-	15	15	685	685	-	-	-	-
สระแก้ว	7,779	7,781	-	-	110	112	965	965	1,119	1,119	-	-	-	-	254	254	3,271	3,271	-	-
ราชบุรี	41,224	41,246	-	-	295	311	9,985	9,985	20,201	20,201	33	39	2,071	2,071	3,048	3,048	-	-	-	-
กาญจนบุรี	26,111	26,117	-	-	199	205	9,089	9,089	9,540	9,540	-	-	2,805	2,805	1,288	1,288	22	22	-	-
สุพรรณบุรี	12,031	12,065	-	-	215	249	4,258	4,258	5,247	5,247	1	1	234	234	642	642	-	-	-	-
สมุทรสงคราม	13,387	13,387	-	-	42	42	2,185	2,185	9,341	9,341	-	-	324	324	573	573	-	-	-	-
เพชรบุรี	19,449	19,459	-	-	373	381	10,310	10,310	5,657	5,657	269	271	308	308	1,657	1,657	-	-	-	-
ประจวบคีรีขันธ์	25,987	26,063	-	-	603	672	3,984	3,984	16,291	16,291	23	30	245	245	1,362	1,362	-	-	-	-

ภาค/จังหวัด	รวมทั้งสิ้น		มาตรา 59								มาตรา 62		มาตรา 63/1		มาตรา 63/2				มาตรา 64	
	รวม (คน)	รวม (ตำแหน่ง)	ตลอดชีพ*		ทั่วไป		นำเข้ามาตาม MOU		นำเข้าตาม มติครม. 20 สิงหาคม 2562		ส่งเสริมการลงทุน		ชนกลุ่มน้อย		มติ ครม. 4 สิงหาคม 2563 ตามแบบ บต.23		มติ ครม. 4 สิงหาคม 2563 ตามแบบ บต.24		คนต่างด้าวทำงานไป-กลับ หรือตามฤดูกาล	
			คน	ตำแหน่ง	คน	ตำแหน่ง	คน	ตำแหน่ง	คน	ตำแหน่ง	คน	ตำแหน่ง	คน	ตำแหน่ง	คน	ตำแหน่ง	คน	ตำแหน่ง	คน	ตำแหน่ง
ภาคเหนือ	234,423	235,041	2	2	6,550	7,139	23,151	23,151	103,779	103,779	878	907	52,881	52,881	7,265	7,265	10,819	10,819	-	-
เชียงใหม่	125,365	125,814	-	-	4,220	4,668	3,903	3,903	62,528	62,528	681	682	36,218	36,218	2,495	2,495	-	-	-	-
ลำพูน	8,762	8,794	-	-	68	73	692	692	5,453	5,453	181	208	1,289	1,289	218	218	-	-	-	-
ลำปาง	3,823	3,824	-	-	131	132	684	684	2,048	2,048	-	-	203	203	95	95	-	-	-	-
อุตรดิตถ์	1,020	1,021	-	-	59	60	309	309	454	454	-	-	91	91	47	47	-	-	-	-
แพร่	1,050	1,050	2	2	30	30	615	615	277	277	-	-	13	13	60	60	-	-	-	-
น่าน	914	919	-	-	107	112	243	243	352	352	-	-	9	9	12	12	-	-	-	-
พะเยา	1,134	1,135	-	-	97	98	205	205	612	612	-	-	65	65	20	20	-	-	-	-
เชียงราย	25,718	25,802	-	-	778	862	1,120	1,120	10,520	10,520	8	8	10,662	10,662	534	534	2	2	-	-
แม่ฮ่องสอน	6,259	6,288	-	-	180	209	9	9	1,572	1,572	-	-	4,005	4,005	33	33	-	-	-	-
นครสวรรค์	6,225	6,230	-	-	144	149	1,034	1,034	3,884	3,884	-	-	29	29	313	313	-	-	-	-
อุทัยธานี	757	757	-	-	48	48	222	222	305	305	-	-	63	63	43	43	-	-	-	-
กำแพงเพชร	5,486	5,486	-	-	107	107	1,551	1,551	2,736	2,736	-	-	54	54	232	232	-	-	-	-
ตาก	33,963	33,970	-	-	175	181	5,795	5,795	9,078	9,078	4	5	84	84	1,660	1,660	10,817	10,817	-	-
สุโขทัย	1,251	1,251	-	-	89	89	527	527	470	470	-	-	30	30	78	78	-	-	-	-
พิษณุโลก	4,326	4,328	-	-	138	140	1,319	1,319	1,909	1,909	4	4	48	48	279	279	-	-	-	-
พิจิตร	1,762	1,764	-	-	81	83	240	240	1,063	1,063	-	-	8	8	160	160	-	-	-	-
เพชรบูรณ์	6,608	6,608	-	-	98	98	4,683	4,683	518	518	-	-	10	10	986	986	-	-	-	-

ภาค/จังหวัด	รวมทั้งสิ้น		มาตรา 59								มาตรา 62		มาตรา 63/1		มาตรา 63/2				มาตรา 64	
	รวม (คน)	รวม (ตำแหน่ง)	ตลอดชีพ*		ทั่วไป		นำเข้ามาตาม MOU		นำเข้ามาตาม มติครม. 20 สิงหาคม 2562		ส่งเสริมการลงทุน		ชนกลุ่มน้อย		มติ ครม. 4 สิงหาคม 2563 ตามแบบ บต.23		มติ ครม. 4 สิงหาคม 2563 ตามแบบ บต.24		คนต่างด้าวทำงานไป-กลับ หรือตามฤดูกาล	
			คน	ตำแหน่ง	คน	ตำแหน่ง	คน	ตำแหน่ง	คน	ตำแหน่ง	คน	ตำแหน่ง	คน	ตำแหน่ง	คน	ตำแหน่ง	คน	ตำแหน่ง	คน	ตำแหน่ง
ภาคตะวันออกเฉียงเหนือ	58,401	58,630	1	1	3,448	3,620	25,690	25,690	15,547	15,547	314	371	611	611	3,609	3,609	175	175	-	-
นครราชสีมา	18,836	18,958	-	-	743	811	8,022	8,022	4,849	4,849	273	327	451	451	1,606	1,606	-	-	-	-
บุรีรัมย์	3,029	3,030	-	-	110	111	1,118	1,118	1,175	1,175	1	1	-	-	276	276	-	-	-	-
สุรินทร์	2,775	2,775	-	-	176	176	706	706	968	968	-	-	-	-	185	185	175	175	-	-
ศรีสะเกษ	1,482	1,483	1	1	138	139	352	352	706	706	-	-	2	2	74	74	-	-	-	-
อุบลราชธานี	3,202	3,210	-	-	296	304	1,464	1,464	1,098	1,098	1	1	-	-	72	72	-	-	-	-
ยโสธร	528	528	-	-	44	44	155	155	231	231	-	-	2	2	11	11	-	-	-	-
ชัยภูมิ	1,726	1,727	-	-	102	103	826	826	517	517	-	-	14	14	63	63	-	-	-	-
อำนาจเจริญ	483	483	-	-	14	14	198	198	185	185	-	-	3	3	11	11	-	-	-	-
บึงกาฬ	1,635	1,635	-	-	33	33	754	754	357	357	-	-	5	5	54	54	-	-	-	-
หนองบัวลำภู	686	687	-	-	28	29	246	246	272	272	-	-	3	3	18	18	-	-	-	-
ขอนแก่น	6,668	6,684	-	-	567	581	3,774	3,774	1,070	1,070	30	32	55	55	692	692	-	-	-	-
อุดรธานี	3,012	3,069	-	-	378	434	1,576	1,576	664	664	8	9	4	4	105	105	-	-	-	-
เลย	3,278	3,280	-	-	72	74	1,870	1,870	440	440	-	-	46	46	68	68	-	-	-	-
หนองคาย	2,285	2,288	-	-	62	65	1,412	1,412	257	257	-	-	-	-	103	103	-	-	-	-
มหาสารคาม	847	847	-	-	150	150	233	233	310	310	-	-	4	4	28	28	-	-	-	-
ร้อยเอ็ด	1,030	1,040	-	-	117	127	325	325	441	441	-	-	9	9	16	16	-	-	-	-
กาฬสินธุ์	921	922	-	-	92	93	262	262	346	346	-	-	3	3	28	28	-	-	-	-
สกลนคร	2,386	2,389	-	-	159	162	1,073	1,073	564	564	-	-	-	-	85	85	-	-	-	-
นครพนม	2,196	2,197	-	-	77	78	866	866	578	578	-	-	7	7	83	83	-	-	-	-
มุกดาหาร	1,396	1,398	-	-	90	92	458	458	519	519	1	1	3	3	31	31	-	-	-	-

ภาค/จังหวัด	รวมทั้งสิ้น		มาตรา 59								มาตรา 62		มาตรา 63/1		มาตรา 63/2				มาตรา 64	
	รวม (คน)	รวม (ตำแหน่ง)	ตลอดชีพ*		ทั่วไป		นำเข้ามาตาม MOU		นำเข้ามาตาม มติครม. 20 สิงหาคม 2562		ส่งเสริมการลงทุน		ชนกลุ่มน้อย		มติ ครม. 4 สิงหาคม 2563 ตามแบบ บต.23		มติ ครม. 4 สิงหาคม 2563 ตามแบบ บต.24		คนต่างด้าวทำงานไป-กลับ หรือตามฤดูกาล	
			คน	ตำแหน่ง	คน	ตำแหน่ง	คน	ตำแหน่ง	คน	ตำแหน่ง	คน	ตำแหน่ง	คน	ตำแหน่ง	คน	ตำแหน่ง	คน	ตำแหน่ง	คน	ตำแหน่ง
ภาคใต้	293,845	295,115	64	64	11,670	12,935	50,956	50,956	185,115	185,115	492	497	1,060	1,060	14,132	14,132	4,733	4,733	-	-
นครศรีธรรมราช	17,193	17,200	64	64	311	318	4,605	4,605	9,798	9,798	-	-	-	-	639	639	-	-	-	-
กระบี่	8,210	8,283	-	-	714	787	1,890	1,890	4,654	4,654	12	12	64	64	281	281	-	-	-	-
พังงา	17,511	17,538	-	-	374	401	1,068	1,068	14,098	14,098	11	11	17	17	490	490	-	-	-	-
ภูเก็ต	54,435	55,400	-	-	6,035	6,999	6,579	6,579	36,124	36,124	265	266	50	50	3,204	3,204	-	-	-	-
สุราษฎร์ธานี	72,678	72,836	-	-	2,496	2,654	9,457	9,457	49,617	49,617	79	79	62	62	2,949	2,949	-	-	-	-
ระนอง	29,953	29,959	-	-	85	91	142	142	19,501	19,501	-	-	241	241	1,536	1,536	4,733	4,733	-	-
ชุมพร	31,902	31,906	-	-	202	205	3,057	3,057	21,814	21,814	10	11	40	40	1,598	1,598	-	-	-	-
สงขลา	41,276	41,286	-	-	1,036	1,043	18,365	18,365	17,331	17,331	105	108	476	476	2,641	2,641	-	-	-	-
สตูล	2,050	2,051	-	-	21	22	415	415	1,406	1,406	4	4	3	3	128	128	-	-	-	-
ตรัง	6,474	6,481	-	-	100	107	2,962	2,962	2,586	2,586	2	2	9	9	367	367	-	-	-	-
พัทลุง	1,114	1,114	-	-	73	73	417	417	499	499	-	-	3	3	44	44	-	-	-	-
ปัตตานี	7,215	7,217	-	-	112	114	1,392	1,392	5,177	5,177	-	-	1	1	81	81	-	-	-	-
ยะลา	2,333	2,339	-	-	32	38	334	334	1,579	1,579	2	2	87	87	114	114	-	-	-	-
นราธิวาส	1,501	1,505	-	-	79	83	273	273	931	931	2	2	7	7	60	60	-	-	-	-

หมายเหตุ : มาตรา 59 (ทั่วไป) และมาตรา 62 คนต่างด้าวหนึ่งคน สามารถทำงานได้มากกว่าหนึ่งตำแหน่ง

คนต่างด้าวประเภทตลอดชีพ สํารวจเมื่อวันที่ 31 สิงหาคม 2563

ตารางที่ 4 จำนวนคนต่างด้าวมาตรา 59 ประเภทนำเข้าตาม MOU ที่ได้รับอนุญาตทำงานคงเหลือทั่วราชอาณาจักร

จำแนกตามรายจังหวัด สัญชาติ แยกเพศ

ข้อมูล ณ เดือน พฤษภาคม 2564

หน่วยนับ : คน

ภาค/จังหวัด	นำเข้าตาม MOU															
	นายจ้าง	รวมทั้งสิ้น			เมียนมา			ลาว			กัมพูชา			เวียดนาม		
		รวม	ชาย	หญิง	รวม	ชาย	หญิง	รวม	ชาย	หญิง	รวม	ชาย	หญิง	รวม	ชาย	หญิง
ทั่วราชอาณาจักร	109,776	705,098	385,146	319,952	372,292	215,733	156,559	140,424	63,134	77,290	192,161	106,151	62,633	221	128	93
กรุงเทพมหานคร	37,380	167,439	91,304	76,135	66,357	43,684	22,673	55,614	22,984	32,630	45,432	24,617	20,815	36	19	17
ภูมิภาค	72,396	537,659	293,842	243,817	305,935	172,049	133,886	84,810	40,150	44,660	146,729	81,534	41,818	185	109	76
ปริมณฑล	27,651	247,244	131,941	115,303	163,423	88,455	74,968	32,365	15,423	16,942	51,405	28,028		51	35	16
ภาคกลาง	25,015	190,618	106,921	83,697	81,616	48,028	33,588	27,204	13,288	13,916	81,750	45,580	36,170	48	25	23
ภาคเหนือ	4,854	23,151	11,236	11,915	18,928	9,310	9,618	3,273	1,430	1,843	946	493	453	4	3	1
ภาคตะวันออกเฉียงเหนือ	7,300	25,690	12,258	13,432	7,073	4,245	2,828	12,993	5,033	7,960	5,619	2,977	2,642	5	3	2
ภาคใต้	7,576	50,956	31,486	19,470	34,895	22,011	12,884	8,975	4,976	3,999	7,009	4,456	2,553	77	43	34
กรุงเทพมหานคร	37,380	167,439	91,304	76,135	66,357	43,684	22,673	55,614	22,984	32,630	45,432	24,617	20,815	36	19	17
สำนักบริหารแรงงานต่างด้าว	-	-	-	-	-	-	-	-	-	-	-	-	-	-	-	-
สจก. 1-10	37,380	167,439	91,304	76,135	66,357	43,684	22,673	55,614	22,984	32,630	45,432	24,617	20,815	36	19	17
สจก. 1 (สาทร, สจก.4 เดิม)	3,176	17,708	8,248	9,460	7,246	3,474	3,772	4,455	1,703	2,752	6,005	3,069	2,936	2	2	-
สจก. 2 (ราษฎร์บูรณะ, สจก.7 เดิม)	5,328	27,292	14,593	12,699	14,245	8,187	6,058	9,587	4,529	5,058	3,450	1,872	1,578	10	5	5
สจก. 3 (บางนา, สจก.8 เดิม)	5,246	26,709	15,318	11,391	10,078	7,615	2,463	8,050	2,862	5,188	8,576	4,839	3,737	5	2	3
สจก. 4 (นวมินทร์, สจก.9 เดิม)	3,703	14,862	8,072	6,790	4,353	3,181	1,172	5,105	1,986	3,119	5,401	2,904	2,497	3	1	2
สจก. 5 (มีนบุรี, สจก.10 เดิม)	4,400	21,439	12,489	8,950	7,040	4,924	2,116	5,301	2,498	2,803	9,091	5,064	4,027	7	3	4
สจก. 6 (บางพลัด, สจก.5 เดิม)	2,454	6,982	3,263	3,719	1,349	813	536	4,399	1,773	2,626	1,232	676	556	2	1	1
สจก. 7 (บรมราชชนนี, สจก.6 เดิม)	3,346	15,134	7,947	7,187	8,210	4,809	3,401	4,907	2,069	2,838	2,015	1,069	946	2	-	2
สจก. 8 (ราชดำเนิน, สจก.1 เดิม)	3,066	6,674	3,022	3,652	1,078	546	532	4,192	1,763	2,429	1,403	712	691	1	1	-
สจก. 9 (หลักสี่, สจก.2 เดิม)	3,886	18,378	10,285	8,093	6,344	4,519	1,825	5,946	2,443	3,503	6,086	3,321	2,765	2	2	-
สจก. 10 (วิภาวดีรังสิต, สจก.3 เดิม)	2,775	12,261	8,067	4,194	6,414	5,616	798	3,672	1,358	2,314	2,173	1,091	1,082	2	2	-

ภาค/จังหวัด	นำเข้าตาม MOU															
	นายจ้าง	รวมทั้งสิ้น			เมียนมา			ลาว			กัมพูชา			เวียดนาม		
		รวม	ชาย	หญิง	รวม	ชาย	หญิง	รวม	ชาย	หญิง	รวม	ชาย	หญิง	รวม	ชาย	หญิง
ปริมณฑล	27,651	247,244	131,941	115,303	163,423	88,455	74,968	32,365	15,423	16,942	51,405	28,028	23,377	51	35	16
สมุทรปราการ	6,559	50,590	29,656	20,934	26,320	16,838	9,482	6,194	2,942	3,252	18,067	9,867	8,200	9	9	-
นนทบุรี	6,513	35,218	20,530	14,688	15,482	10,608	4,874	9,317	4,186	5,131	10,411	5,732	4,679	8	4	4
ปทุมธานี	6,739	44,436	24,582	19,854	20,007	11,656	8,351	7,462	3,687	3,775	16,952	9,229	7,723	15	10	5
นครปฐม	3,010	27,036	15,611	11,425	21,203	12,677	8,526	3,124	1,482	1,642	2,703	1,448	1,255	6	4	2
สมุทรสาคร	4,830	89,964	41,562	48,402	80,411	36,676	43,735	6,268	3,126	3,142	3,272	1,752	1,520	13	8	5
ภาคกลาง	25,015	190,618	106,921	83,697	81,616	48,028	33,588	27,204	13,288	13,916	81,750	45,580	36,170	48	25	23
พระนครศรีอยุธยา	1,402	13,626	7,820	5,806	8,189	4,917	3,272	2,189	1,100	1,089	3,247	1,803	1,444	1	-	1
อ่างทอง	147	673	398	275	334	219	115	53	28	25	286	151	135	-	-	-
ลพบุรี	369	6,197	3,607	2,590	3,474	2,179	1,295	385	170	215	2,338	1,258	1,080	-	-	-
สิงห์บุรี	79	403	248	155	271	183	88	54	24	30	78	41	37	-	-	-
ชัยนาท	94	452	306	146	291	231	60	45	10	35	116	65	51	-	-	-
สระบุรี	958	8,858	4,888	3,970	3,367	2,017	1,350	1,858	896	962	3,630	1,973	1,657	3	2	1
ชลบุรี	7,847	57,249	31,897	25,352	15,879	10,313	5,566	9,185	4,088	5,097	32,171	17,484	14,687	14	12	2
ระยอง	3,717	23,753	14,038	9,715	7,483	4,665	2,818	2,254	1,154	1,100	14,008	8,212	5,796	8	7	1
จันทบุรี	2,777	9,080	5,083	3,997	221	122	99	4,410	2,471	1,939	4,447	2,490	1,957	2	-	2
ตราด	571	2,011	1,348	663	89	52	37	379	236	143	1,543	1,060	483	-	-	-
ฉะเชิงเทรา	1,943	14,259	8,327	5,932	4,819	3,111	1,708	1,707	921	786	7,731	4,293	3,438	2	2	-
ปราจีนบุรี	1,125	7,926	4,436	3,490	1,654	1,178	476	904	350	554	5,368	2,908	2,460	-	-	-
นครนายก	476	5,355	2,692	2,663	2,702	1,346	1,356	614	295	319	2,039	1,051	988	-	-	-
สระแก้ว	284	965	474	491	98	65	33	161	59	102	706	350	356	-	-	-
ราชบุรี	881	9,985	6,039	3,946	7,702	4,835	2,867	967	477	490	1,316	727	589	-	-	-
กาญจนบุรี	325	9,089	3,583	5,506	8,475	3,278	5,197	193	86	107	407	218	189	14	1	13
สุพรรณบุรี	509	4,258	2,387	1,871	2,912	1,683	1,229	500	247	253	844	457	387	2	-	2
สมุทรสงคราม	383	2,185	1,397	788	1,758	1,175	583	247	128	119	179	93	86	1	1	-
เพชรบุรี	455	10,310	5,525	4,785	9,334	5,018	4,316	512	261	251	464	246	218	-	-	-
ประจวบคีรีขันธ์	673	3,984	2,428	1,556	2,564	1,441	1,123	587	287	300	832	700	132	1	-	1

ภาค/จังหวัด	นำเข้าตาม MOU															
	นายจ้าง	รวมทั้งสิ้น			เมียนมา			ลาว			กัมพูชา			เวียดนาม		
		รวม	ชาย	หญิง	รวม	ชาย	หญิง	รวม	ชาย	หญิง	รวม	ชาย	หญิง	รวม	ชาย	หญิง
ภาคเหนือ	4,854	23,151	11,236	11,915	18,928	9,310	9,618	3,273	1,430	1,843	946	493	453	4	3	1
เชียงใหม่	1,516	3,903	2,156	1,747	3,587	2,007	1,580	244	108	136	72	41	31	-	-	-
ลำพูน	250	692	384	308	610	341	269	62	33	29	20	10	10	-	-	-
ลำปาง	266	684	444	240	352	292	60	311	140	171	21	12	9	-	-	-
อุตรดิตถ์	95	309	176	133	151	101	50	109	55	54	49	20	29	-	-	-
แพร่	92	615	300	315	513	250	263	93	45	48	9	5	4	-	-	-
น่าน	144	243	97	146	9	6	3	225	87	138	9	4	5	-	-	-
พะเยา	94	205	86	119	73	30	43	131	55	76	1	1	-	-	-	-
เชียงราย	563	1,120	482	638	494	282	212	616	198	418	10	2	8	-	-	-
แม่ฮ่องสอน	8	9	2	7	6	1	5	3	1	2	-	-	-	-	-	-
นครสวรรค์	295	1,034	661	373	722	489	233	153	75	78	159	97	62	-	-	-
อุทัยธานี	72	222	127	95	116	79	37	70	31	39	36	17	19	-	-	-
กำแพงเพชร	398	1,551	979	572	1,204	788	416	215	118	97	132	73	59	-	-	-
ตาก	197	5,795	1,670	4,125	5,726	1,642	4,084	27	7	20	39	19	20	3	2	1
สุโขทัย	144	527	309	218	355	257	98	106	27	79	66	25	41	-	-	-
พิษณุโลก	409	1,319	824	495	758	538	220	474	240	234	87	46	41	-	-	-
พิจิตร	115	240	150	90	159	116	43	62	26	36	19	8	11	-	-	-
เพชรบูรณ์	196	4,683	2,389	2,294	4,093	2,091	2,002	372	184	188	217	113	104	1	1	-

ภาค/จังหวัด	นำเข้าตาม MOU															
	นายจ้าง	รวมทั้งสิ้น			เมียนมา			ลาว			กัมพูชา			เวียดนาม		
		รวม	ชาย	หญิง	รวม	ชาย	หญิง	รวม	ชาย	หญิง	รวม	ชาย	หญิง	รวม	ชาย	หญิง
ภาคตะวันออกเฉียงเหนือ	7,300	25,690	12,258	13,432	7,073	4,245	2,828	12,993	5,033	7,960	5,619	2,977	2,642	5	3	2
นครราชสีมา	1,454	8,022	4,062	3,960	2,688	1,361	1,327	1,941	941	1,000	3,393	1,760	1,633	-	-	-
บุรีรัมย์	255	1,118	621	497	250	189	61	207	84	123	661	348	313	-	-	-
สุรินทร์	141	706	383	323	223	150	73	135	46	89	348	187	161	-	-	-
ศรีสะเกษ	141	352	161	191	2	1	1	232	85	147	118	75	43	-	-	-
อุบลราชธานี	471	1,464	669	795	385	259	126	950	337	613	128	72	56	1	1	-
ยโสธร	90	155	57	98	4	3	1	125	39	86	26	15	11	-	-	-
ชัยภูมิ	139	826	352	474	576	251	325	184	69	115	66	32	34	-	-	-
อำนาจเจริญ	108	198	79	119	30	25	5	152	46	106	16	8	8	-	-	-
บึงกาฬ	197	754	399	355	319	275	44	366	86	280	69	38	31	-	-	-
หนองบัวลำภู	88	246	143	103	79	70	9	148	64	84	19	9	10	-	-	-
ขอนแก่น	677	3,774	2,103	1,671	2,074	1,273	801	1,411	674	737	287	156	131	2	-	2
อุดรธานี	581	1,576	776	800	128	118	10	1,169	502	667	279	156	123	-	-	-
เลย	664	1,870	883	987	52	47	5	1,789	821	968	29	15	14	-	-	-
หนองคาย	645	1,412	649	763	152	132	20	1,250	512	738	10	5	5	-	-	-
มหาสารคาม	143	233	79	154	12	9	3	186	50	136	35	20	15	-	-	-
ร้อยเอ็ด	158	325	113	212	16	16	-	289	86	203	20	11	9	-	-	-
กาฬสินธุ์	127	262	65	197	12	11	1	242	48	194	8	6	2	-	-	-
สกลนคร	509	1,073	234	839	69	55	14	918	125	793	86	54	32	-	-	-
นครพนม	460	866	283	583	-	-	-	857	276	581	7	5	2	2	2	-
มุกดาหาร	252	458	147	311	2	-	2	442	142	300	14	5	9	-	-	-

ภาค/จังหวัด	นำเข้าตาม MOU															
	นายจ้าง	รวมทั้งสิ้น			เมียนมา			ลาว			กัมพูชา			เวียดนาม		
		รวม	ชาย	หญิง	รวม	ชาย	หญิง	รวม	ชาย	หญิง	รวม	ชาย	หญิง	รวม	ชาย	หญิง
ภาคใต้	7,576	50,956	31,486	19,470	34,895	22,011	12,884	8,975	4,976	3,999	7,009	4,456	2,553	77	43	34
นครศรีธรรมราช	1,198	4,605	3,030	1,575	1,890	1,377	513	1,951	1,133	818	764	520	244	-	-	-
กระบี่	461	1,890	1,294	596	1,190	875	315	577	342	235	123	77	46	-	-	-
พังงา	228	1,068	746	322	824	584	240	138	78	60	106	84	22	-	-	-
ภูเก็ต	1,052	6,579	4,857	1,722	5,887	4,477	1,410	418	206	212	200	133	67	74	41	33
สุราษฎร์ธานี	1,731	9,457	5,935	3,522	5,609	3,742	1,867	3,180	1,803	1,377	668	390	278	-	-	-
ระนอง	93	142	95	47	102	75	27	36	20	16	4	-	4	-	-	-
ชุมพร	706	3,057	1,928	1,129	1,906	1,244	662	802	430	372	347	252	95	2	2	-
สงขลา	1,164	18,365	10,158	8,207	14,460	7,954	6,506	879	468	411	3,025	1,736	1,289	1	-	1
สตูล	94	415	245	170	242	146	96	84	46	38	89	53	36	-	-	-
ตรัง	270	2,962	1,493	1,469	2,085	991	1,094	429	244	185	448	258	190	-	-	-
พัทลุง	113	417	259	158	151	112	39	191	104	87	75	43	32	-	-	-
ปัตตานี	296	1,392	1,092	300	210	177	33	159	83	76	1,023	832	191	-	-	-
ยะลา	85	334	233	101	210	161	49	34	19	15	90	53	37	-	-	-
นราธิวาส	85	273	121	152	129	96	33	97	-	97	47	25	22	-	-	-

ที่มา : ระบบสารสนเทศแรงงานต่างด้าว

ศูนย์เทคโนโลยีสารสนเทศและการสื่อสาร

วันที่ 28 พฤษภาคม 2564 เวลา 10:10 น.

ตารางที่ 5 จำนวนคนต่างด้าวมาตรา 59 ประเภทนำเข้าตาม มติครม. 20 สิงหาคม 2562 ที่ได้รับอนุญาตทำงานคงเหลือทั่วราชอาณาจักร

จำแนกตามรายจังหวัด สัญชาติ แยกเพศ

ข้อมูล ณ เดือน พฤษภาคม 2564

หน่วยนับ : คน

ภาค/จังหวัด	นำเข้าตาม มติครม. 20 สิงหาคม 2562												
	นายจ้าง	รวมทั้งสิ้น			เมียนมา			ลาว			กัมพูชา		
		รวม	ชาย	หญิง	รวม	ชาย	หญิง	รวม	ชาย	หญิง	รวม	ชาย	หญิง
ทั่วราชอาณาจักร	228,713	935,895	511,593	424,302	758,338	419,082	339,256	37,011	15,415	21,596	140,546	77,096	47,928
กรุงเทพมหานคร	60,077	199,222	96,118	103,104	157,417	75,250	82,167	10,225	4,013	6,212	31,580	16,855	14,725
ภูมิภาค	168,636	736,673	415,475	321,198	600,921	343,832	257,089	26,786	11,402	15,384	108,966	60,241	33,203
ปริมณฑล	40,879	246,687	139,903	106,784	204,895	117,572	87,323	7,193	3,254	3,939	34,599	19,077	
ภาคกลาง	46,725	185,545	105,166	80,379	115,533	67,427	48,106	8,212	3,753	4,459	61,800	33,986	27,814
ภาคเหนือ	29,713	103,779	51,638	52,141	100,241	50,171	50,070	1,626	479	1,147	1,912	988	924
ภาคตะวันออกเฉียงเหนือ	7,824	15,547	6,811	8,736	5,399	2,887	2,512	4,313	1,144	3,169	5,835	2,780	3,055
ภาคใต้	43,495	185,115	111,957	73,158	174,853	105,775	69,078	5,442	2,772	2,670	4,820	3,410	1,410
กรุงเทพมหานคร	60,077	199,222	96,118	103,104	157,417	75,250	82,167	10,225	4,013	6,212	31,580	16,855	14,725
สำนักบริหารแรงงานต่างด้าว	-	-	-	-	-	-	-	-	-	-	-	-	-
สจก 1-10	60,077	199,222	96,118	103,104	157,417	75,250	82,167	10,225	4,013	6,212	31,580	16,855	14,725
สจก. 1 (สาทร, สจก.4 เดิม)	4,800	13,536	6,211	7,325	11,874	5,459	6,415	717	260	457	945	492	453
สจก. 2 (ราษฎร์บูรณะ, สจก.7 เดิม)	7,123	33,810	17,740	16,070	28,931	15,331	13,600	2,196	936	1,260	2,683	1,473	1,210
สจก. 3 (บางนา, สจก.8 เดิม)	10,370	31,165	13,389	17,776	25,505	10,535	14,970	1,151	446	705	4,509	2,408	2,101
สจก. 4 (นวนินทร์, สจก.9 เดิม)	7,173	21,422	10,300	11,122	15,972	7,630	8,342	1,044	396	648	4,406	2,274	2,132
สจก. 5 (มีนบุรี, สจก.10 เดิม)	6,853	29,452	15,917	13,535	19,415	10,536	8,879	1,067	445	622	8,970	4,936	4,034
สจก. 6 (บางพลัด, สจก.5 เดิม)	3,334	7,965	3,489	4,476	6,602	2,884	3,718	551	182	369	812	423	389
สจก. 7 (บรมราชชนนี, สจก.6 เดิม)	6,251	22,483	10,924	11,559	18,744	9,091	9,653	1,106	425	681	2,633	1,408	1,225
สจก. 8 (ราชดำเนิน, สจก.1 เดิม)	3,017	7,009	3,291	3,718	5,299	2,482	2,817	543	224	319	1,167	585	582
สจก. 9 (หลักสี่, สจก.2 เดิม)	6,101	18,650	8,849	9,801	14,245	6,664	7,581	1,003	376	627	3,402	1,809	1,593
สจก. 10 (วิภาวดีรังสิต, สจก.3 เดิม)	5,055	13,730	6,008	7,722	10,830	4,638	6,192	847	323	524	2,053	1,047	1,006

ภาค/จังหวัด	นำเข้าตาม มติครม. 20 สิงหาคม 2562												
	นายจ้าง	รวมทั้งสิ้น			เมียนมา			ลาว			กัมพูชา		
		รวม	ชาย	หญิง	รวม	ชาย	หญิง	รวม	ชาย	หญิง	รวม	ชาย	หญิง
ปริมณฑล	40,879	246,687	139,903	106,784	204,895	117,572	87,323	7,193	3,254	3,939	34,599	19,077	15,522
สมุทรปราการ	9,143	44,388	25,578	18,810	33,468	19,582	13,886	1,192	557	635	9,728	5,439	4,289
นนทบุรี	8,096	32,262	17,386	14,876	23,964	13,047	10,917	1,397	553	844	6,901	3,786	3,115
ปทุมธานี	9,190	41,152	23,454	17,698	26,880	15,799	11,081	1,787	809	978	12,485	6,846	5,639
นครปฐม	6,031	36,395	20,768	15,627	32,672	18,884	13,788	1,187	554	633	2,536	1,330	1,206
สมุทรสาคร	8,419	92,490	52,717	39,773	87,911	50,260	37,651	1,630	781	849	2,949	1,676	1,273
ภาคกลาง	46,725	185,545	105,166	80,379	115,533	67,427	48,106	8,212	3,753	4,459	61,800	33,986	27,814
พระนครศรีอยุธยา	1,755	7,843	4,490	3,353	4,889	2,927	1,962	335	157	178	2,619	1,406	1,213
อ่างทอง	382	1,338	772	566	824	503	321	52	24	28	462	245	217
ลพบุรี	588	1,862	1,065	797	1,375	806	569	111	55	56	376	204	172
สิงห์บุรี	147	358	190	168	266	145	121	18	3	15	74	42	32
ชัยนาท	228	784	443	341	570	342	228	34	8	26	180	93	87
สระบุรี	1,715	6,407	3,532	2,875	4,014	2,389	1,625	413	157	256	1,980	986	994
ชลบุรี	9,975	39,401	22,097	17,304	20,666	12,007	8,659	1,933	871	1,062	16,802	9,219	7,583
ระยอง	6,140	23,975	13,246	10,729	7,872	4,429	3,443	1,123	530	593	14,980	8,287	6,693
จันทบุรี	2,113	5,410	2,988	2,422	1,340	760	580	1,114	614	500	2,956	1,614	1,342
ตราด	3,095	9,984	5,716	4,268	2,967	1,659	1,308	55	29	26	6,962	4,028	2,934
ฉะเชิงเทรา	3,708	14,984	8,324	6,660	7,195	4,285	2,910	1,003	426	577	6,786	3,613	3,173
ปราจีนบุรี	1,163	3,894	2,095	1,799	931	550	381	149	49	100	2,814	1,496	1,318
นครนายก	529	1,909	1,083	826	1,306	744	562	121	60	61	482	279	203
สระแก้ว	410	1,119	550	569	439	241	198	30	11	19	650	298	352
ราชบุรี	3,374	20,201	11,114	9,087	19,176	10,597	8,579	372	171	201	653	346	307
กาญจนบุรี	2,650	9,540	5,039	4,501	8,836	4,664	4,172	101	28	73	603	347	256
สุพรรณบุรี	1,613	5,247	2,905	2,342	4,248	2,412	1,836	230	80	150	769	413	356
สมุทรสงคราม	1,535	9,341	6,243	3,098	8,991	6,040	2,951	105	55	50	245	148	97
เพชรบุรี	1,409	5,657	3,894	1,763	4,737	3,401	1,336	387	186	201	533	307	226
ประจวบคีรีขันธ์	4,196	16,291	9,380	6,911	14,891	8,526	6,365	526	239	287	874	615	259

ภาค/จังหวัด	นำเข้าตาม มติครม. 20 สิงหาคม 2562												
	นายจ้าง	รวมทั้งสิ้น			เมียนมา			ลาว			กัมพูชา		
		รวม	ชาย	หญิง	รวม	ชาย	หญิง	รวม	ชาย	หญิง	รวม	ชาย	หญิง
ภาคเหนือ	29,713	103,779	51,638	52,141	100,241	50,171	50,070	1,626	479	1,147	1,912	988	924
เชียงใหม่	15,315	62,528	30,158	32,370	62,298	30,044	32,254	109	37	72	121	77	44
ลำพูน	1,697	5,453	2,764	2,689	5,427	2,753	2,674	8	2	6	18	9	9
ลำปาง	732	2,048	1,083	965	1,813	1,001	812	213	73	140	22	9	13
อุตรดิตถ์	204	454	243	211	337	197	140	43	11	32	74	35	39
แพร่	107	277	123	154	236	107	129	20	7	13	21	9	12
น่าน	187	352	143	209	139	74	65	146	39	107	67	30	37
พะเยา	263	612	278	334	436	227	209	140	37	103	36	14	22
เชียงราย	3,259	10,520	5,402	5,118	10,087	5,275	4,812	348	84	264	85	43	42
แม่ฮ่องสอน	819	1,572	801	771	1,569	800	769	3	1	2	-	-	-
นครสวรรค์	1,459	3,884	2,247	1,637	3,493	2,079	1,414	123	38	85	268	130	138
อุทัยธานี	140	305	164	141	231	134	97	18	4	14	56	26	30
กำแพงเพชร	980	2,736	1,559	1,177	2,291	1,350	941	159	64	95	286	145	141
ตาก	2,964	9,078	4,484	4,594	8,951	4,425	4,526	29	9	20	98	50	48
สุโขทัย	227	470	253	217	317	183	134	30	6	24	123	64	59
พิษณุโลก	768	1,909	1,062	847	1,637	945	692	106	31	75	166	86	80
พิจิตร	420	1,063	594	469	683	412	271	93	22	71	287	160	127
เพชรบูรณ์	172	518	280	238	296	165	131	38	14	24	184	101	83

ภาค/จังหวัด	นำเข้าตาม มติครม. 20 สิงหาคม 2562												
	นายจ้าง	รวมทั้งสิ้น			เมียนมา			ลาว			กัมพูชา		
		รวม	ชาย	หญิง	รวม	ชาย	หญิง	รวม	ชาย	หญิง	รวม	ชาย	หญิง
ภาคตะวันออกเฉียงเหนือ	7,824	15,547	6,811	8,736	5,399	2,887	2,512	4,313	1,144	3,169	5,835	2,780	3,055
นครราชสีมา	1,774	4,849	2,493	2,356	1,849	1,024	825	473	173	300	2,527	1,296	1,231
บุรีรัมย์	602	1,175	512	663	359	188	171	140	40	100	676	284	392
สุรินทร์	535	968	422	546	194	94	100	118	39	79	656	289	367
ศรีสะเกษ	432	706	272	434	187	91	96	199	45	154	320	136	184
อุบลราชธานี	649	1,098	387	711	317	164	153	619	141	478	162	82	80
ยโสธร	170	231	89	142	76	50	26	106	18	88	49	21	28
ชัยภูมิ	308	517	223	294	196	99	97	113	23	90	208	101	107
อำนาจเจริญ	127	185	67	118	45	24	21	102	21	81	38	22	16
บึงกาฬ	251	357	106	251	100	40	60	194	37	157	63	29	34
หนองบัวลำภู	153	272	110	162	101	63	38	100	15	85	71	32	39
ขอนแก่น	479	1,070	500	570	551	281	270	220	77	143	299	142	157
อุดรธานี	157	664	356	308	511	283	228	50	21	29	103	52	51
เลย	259	440	162	278	138	72	66	236	57	179	66	33	33
หนองคาย	117	257	135	122	111	64	47	59	25	34	87	46	41
มหาสารคาม	201	310	121	189	121	63	58	94	22	72	95	36	59
ร้อยเอ็ด	273	441	188	253	199	112	87	131	35	96	111	41	70
กาฬสินธุ์	225	346	144	202	132	65	67	124	36	88	90	43	47
สกลนคร	374	564	172	392	140	79	61	266	26	240	158	67	91
นครพนม	410	578	182	396	43	19	24	484	135	349	51	28	23
มุกดาหาร	328	519	170	349	29	12	17	485	158	327	5	-	5

ภาค/จังหวัด	นำเข้าตาม มติครม. 20 สิงหาคม 2562												
	นายจ้าง	รวมทั้งสิ้น			เมียนมา			ลาว			กัมพูชา		
		รวม	ชาย	หญิง	รวม	ชาย	หญิง	รวม	ชาย	หญิง	รวม	ชาย	หญิง
ภาคใต้	43,495	185,115	111,957	73,158	174,853	105,775	69,078	5,442	2,772	2,670	4,820	3,410	1,410
นครศรีธรรมราช	2,418	9,798	6,457	3,341	8,491	5,577	2,914	724	409	315	583	471	112
กระบี่	1,369	4,654	2,778	1,876	4,465	2,686	1,779	142	64	78	47	28	19
พังงา	3,599	14,098	8,573	5,525	13,838	8,438	5,400	210	103	107	50	32	18
ภูเก็ต	7,371	36,124	21,154	14,970	35,710	20,928	14,782	298	144	154	116	82	34
สุราษฎร์ธานี	11,975	49,617	29,031	20,586	47,007	27,590	19,417	1,825	973	852	785	468	317
ระนอง	4,866	19,501	11,036	8,465	19,467	11,024	8,443	23	6	17	11	6	5
ชุมพร	6,532	21,814	13,831	7,983	20,187	12,964	7,223	1,377	676	701	250	191	59
สงขลา	3,297	17,331	10,515	6,816	15,864	9,600	6,264	482	238	244	985	677	308
สตูล	249	1,406	1,005	401	1,332	959	373	28	9	19	46	37	9
ตรัง	545	2,586	1,708	878	2,378	1,560	818	95	47	48	113	101	12
พัทลุง	168	499	286	213	398	238	160	57	21	36	44	27	17
ปัตตานี	677	5,177	3,982	1,195	3,380	2,693	687	137	81	56	1,660	1,208	452
ยะลา	221	1,579	1,027	552	1,516	988	528	6	1	5	57	38	19
นราธิวาส	208	931	574	357	820	530	290	38	-	38	73	44	29

ที่มา : ระบบสารสนเทศแรงงานต่างด้าว

ศูนย์เทคโนโลยีสารสนเทศและการสื่อสาร

วันที่ 28 พฤษภาคม 2564 เวลา 10:10 น.

ภาค/จังหวัด	รวมทั้งสิ้น			คนต่างด้าวที่เข้ามาทำงานในลักษณะไป-กลับ หรือตามฤดูกาล									
				เมียนมา			ลาว			กัมพูชา			
	รวม	ชาย	หญิง	รวม	ชาย	หญิง	รวม	ชาย	หญิง	รวม	ชาย	หญิง	
ภาคใต้	-	-	-	-	-	-	-	-	-	-	-	-	-
ระนอง	-	-	-	-	-	-	-	-	-	-	-	-	-
ชุมพร	-	-	-	-	-	-	-	-	-	-	-	-	-
สงขลา	-	-	-	-	-	-	-	-	-	-	-	-	-
สตูล	-	-	-	-	-	-	-	-	-	-	-	-	-
ยะลา	-	-	-	-	-	-	-	-	-	-	-	-	-
นราธิวาส	-	-	-	-	-	-	-	-	-	-	-	-	-

หมายเหตุ : 1. ประเทศที่มีชายแดนติดกับประเทศไทย ได้แก่ เมียนมา ลาว กัมพูชา และมาเลเซีย

- มติครม. เมื่อวันที่ 18 กุมภาพันธ์ 2558 เห็นชอบแนวทางการดำเนินการจัดระบบการจ้างคนต่างด้าวสัญชาติเมียนมา ลาว กัมพูชาที่เข้ามาทำงานในลักษณะไป - กลับ หรือตามฤดูกาล (ขณะนี้ดำเนินการเฉพาะสัญชาติกัมพูชาและสัญชาติเมียนมา)
- จังหวัดเริ่มออกใบอนุญาตทำงานครั้งแรกเมื่อวันที่ 14 กันยายน 2558

ภาค/จังหวัด	มติ ครม. 4 สิงหาคม 2563 ตามแบบ บต.24												
	นายจ้าง	รวมทั้งสิ้น			เมียนมา			ลาว			กัมพูชา		
		รวม	ชาย	หญิง	รวม	ชาย	หญิง	รวม	ชาย	หญิง	รวม	ชาย	หญิง
ภาคใต้	760	4,733	2,418	2,315	4,733	2,418	2,315	-	-	-	-	-	-
นครศรีธรรมราช	-	-	-	-	-	-	-	-	-	-	-	-	-
กระบี่	-	-	-	-	-	-	-	-	-	-	-	-	-
พังงา	-	-	-	-	-	-	-	-	-	-	-	-	-
ภูเก็ต	-	-	-	-	-	-	-	-	-	-	-	-	-
สุราษฎร์ธานี	-	-	-	-	-	-	-	-	-	-	-	-	-
ระนอง	760	4,733	2,418	2,315	4,733	2,418	2,315	-	-	-	-	-	-
ชุมพร	-	-	-	-	-	-	-	-	-	-	-	-	-
สงขลา	-	-	-	-	-	-	-	-	-	-	-	-	-
สตูล	-	-	-	-	-	-	-	-	-	-	-	-	-
ตรัง	-	-	-	-	-	-	-	-	-	-	-	-	-
พัทลุง	-	-	-	-	-	-	-	-	-	-	-	-	-
ปัตตานี	-	-	-	-	-	-	-	-	-	-	-	-	-
ยะลา	-	-	-	-	-	-	-	-	-	-	-	-	-
นราธิวาส	-	-	-	-	-	-	-	-	-	-	-	-	-

ที่มา : ระบบสารสนเทศแรงงานต่างด้าว

ศูนย์เทคโนโลยีสารสนเทศและการสื่อสาร

วันที่ 28 พฤษภาคม 2564 เวลา 10:10 น.

ตารางที่ 8 จำนวนคนต่างด้าวมาตรา 63/2 ประเภทนำเข้าตาม มติ ครม. 4 สิงหาคม 2563 ตามแบบ บต.23 ที่ได้รับอนุญาตทำงานคงเหลือทั่วราชอาณาจักร

จำแนกตามรายจังหวัด สัญชาติ แยกเพศ

ข้อมูล ณ เดือน พฤษภาคม 2564

หน่วยนับ : คน

ภาค/จังหวัด	มติ ครม. 4 สิงหาคม 2563 ตามแบบ บต.23												
	นายจ้าง	รวมทั้งสิ้น			เมียนมา			ลาว			กัมพูชา		
		รวม	ชาย	หญิง	รวม	ชาย	หญิง	รวม	ชาย	หญิง	รวม	ชาย	หญิง
ทั่วราชอาณาจักร	55,139	195,148	111,182	83,966	128,412	75,550	52,862	13,046	5,835	7,211	53,690	29,797	16,961
กรุงเทพมหานคร	15,581	48,656	26,417	22,239	30,787	17,107	13,680	4,897	2,007	2,890	12,972	7,303	5,669
ภูมิภาค	39,558	146,492	84,765	61,727	97,625	58,443	39,182	8,149	3,828	4,321	40,718	22,494	11,292
ปริมณฑล	15,982	72,194	41,609	30,585	53,345	31,359	21,986	3,219	1,552	1,667	15,630	8,698	
ภาคกลาง	12,973	49,292	29,196	20,096	23,683	15,321	8,362	3,131	1,484	1,647	22,478	12,391	10,087
ภาคเหนือ	3,064	7,265	3,951	3,314	6,812	3,743	3,069	217	84	133	236	124	112
ภาคตะวันออกเฉียงเหนือ	1,219	3,609	1,832	1,777	1,121	648	473	865	321	544	1,623	863	760
ภาคใต้	6,320	14,132	8,177	5,955	12,664	7,372	5,292	717	387	330	751	418	333
กรุงเทพมหานคร	15,581	48,656	26,417	22,239	30,787	17,107	13,680	4,897	2,007	2,890	12,972	7,303	5,669
สำนักบริหารแรงงานต่างด้าว	-	-	-	-	-	-	-	-	-	-	-	-	-
สจก 1-10	15,581	48,656	26,417	22,239	30,787	17,107	13,680	4,897	2,007	2,890	12,972	7,303	5,669
สจก. 1 (สาทร, สจก.4 เดิม)	1,108	2,694	1,331	1,363	2,119	1,059	1,060	275	106	169	300	166	134
สจก. 2 (ราชบุรีบูรณะ, สจก.7 เดิม)	2,658	9,931	5,373	4,558	7,891	4,338	3,553	983	441	542	1,057	594	463
สจก. 3 (บางนา, สจก.8 เดิม)	2,565	7,508	4,055	3,453	4,683	2,566	2,117	697	278	419	2,128	1,211	917
สจก. 4 (นวมินทร์, สจก.9 เดิม)	1,646	4,579	2,397	2,182	2,522	1,362	1,160	462	172	290	1,595	863	732
สจก. 5 (มีนบุรี, สจก.10 เดิม)	2,067	8,485	4,915	3,570	4,503	2,698	1,805	477	218	259	3,505	1,999	1,506
สจก. 6 (บางพลัด, สจก.5 เดิม)	699	1,390	671	719	743	366	377	400	160	240	247	145	102
สจก. 7 (บรมราชชนนี, สจก.6 เดิม)	1,434	3,955	2,114	1,841	2,805	1,529	1,276	418	162	256	732	423	309
สจก. 8 (ราชดำเนิน, สจก.1 เดิม)	776	1,684	816	868	957	442	515	361	163	198	366	211	155
สจก. 9 (หลักสี่, สจก.2 เดิม)	1,480	5,362	2,996	2,366	2,558	1,489	1,069	485	183	302	2,319	1,324	995
สจก. 10 (วิภาวดีรังสิต, สจก.3 เดิม)	1,148	3,068	1,749	1,319	2,006	1,258	748	339	124	215	723	367	356

ภาค/จังหวัด	มติ ครม. 4 สิงหาคม 2563 ตามแบบ บต.23												
	นายจ้าง	รวมทั้งสิ้น			เมียนมา			ลาว			กัมพูชา		
		รวม	ชาย	หญิง	รวม	ชาย	หญิง	รวม	ชาย	หญิง	รวม	ชาย	หญิง
ปริมาณพล	15,982	72,194	41,609	30,585	53,345	31,359	21,986	3,219	1,552	1,667	15,630	8,698	6,932
สมุทรปราการ	3,938	16,809	9,933	6,876	11,509	7,036	4,473	519	234	285	4,781	2,663	2,118
นนทบุรี	2,922	10,065	5,974	4,091	5,946	3,734	2,212	976	468	508	3,143	1,772	1,371
ปทุมธานี	3,723	14,661	8,589	6,072	8,003	4,948	3,055	709	358	351	5,949	3,283	2,666
นครปฐม	2,131	8,247	4,897	3,350	6,966	4,219	2,747	380	174	206	901	504	397
สมุทรสาคร	3,268	22,412	12,216	10,196	20,921	11,422	9,499	635	318	317	856	476	380
ภาคกลาง	12,973	49,292	29,196	20,096	23,683	15,321	8,362	3,131	1,484	1,647	22,478	12,391	10,087
พระนครศรีอยุธยา	498	3,203	2,050	1,153	2,229	1,461	768	180	97	83	794	492	302
อ่างทอง	61	150	81	69	76	47	29	5	-	5	69	34	35
ลพบุรี	147	644	343	301	369	206	163	48	23	25	227	114	113
สิงห์บุรี	35	96	52	44	28	21	7	6	-	6	62	31	31
ชัยนาท	22	48	30	18	31	24	7	4	-	4	13	6	7
สระบุรี	453	1,904	1,106	798	914	592	322	174	84	90	816	430	386
ชลบุรี	3,300	13,941	8,296	5,645	5,921	3,960	1,961	899	375	524	7,121	3,961	3,160
ระยอง	2,087	8,349	4,911	3,438	2,856	1,938	918	321	141	180	5,172	2,832	2,340
จันทบุรี	1,392	3,422	1,905	1,517	135	77	58	896	497	399	2,391	1,331	1,060
ตราด	619	1,074	595	479	328	196	132	22	13	9	724	386	338
ฉะเชิงเทรา	1,079	4,961	2,967	1,994	2,136	1,454	682	202	96	106	2,623	1,417	1,206
ปราจีนบุรี	407	1,991	1,247	744	640	504	136	71	33	38	1,280	710	570
นครนายก	146	685	391	294	417	260	157	44	22	22	224	109	115
สระแก้ว	122	254	133	121	12	5	7	12	2	10	230	126	104
ราชบุรี	773	3,048	1,835	1,213	2,719	1,672	1,047	92	33	59	237	130	107
กาญจนบุรี	470	1,288	766	522	1,171	702	469	26	13	13	91	51	40
สุพรรณบุรี	232	642	391	251	400	255	145	32	13	19	210	123	87
สมุทรสงคราม	253	573	353	220	536	335	201	12	4	8	25	14	11
เพชรบุรี	195	1,657	990	667	1,539	923	616	50	25	25	68	42	26
ประจวบคีรีขันธ์	682	1,362	754	608	1,226	689	537	35	13	22	101	52	49

ภาค/จังหวัด	มติ ครม. 4 สิงหาคม 2563 ตามแบบ บต.23												
	นายจ้าง	รวมทั้งสิ้น			เมียนมา			ลาว			กัมพูชา		
		รวม	ชาย	หญิง	รวม	ชาย	หญิง	รวม	ชาย	หญิง	รวม	ชาย	หญิง
ภาคเหนือ	3,064	7,265	3,951	3,314	6,812	3,743	3,069	217	84	133	236	124	112
เชียงใหม่	1,249	2,495	1,319	1,176	2,451	1,299	1,152	22	10	12	22	10	12
ลำพูน	158	218	113	105	210	106	104	5	5	-	3	2	1
ลำปาง	64	95	49	46	75	42	33	18	6	12	2	1	1
อุตรดิตถ์	18	47	31	16	19	17	2	8	3	5	20	11	9
แพร่	14	60	23	37	52	21	31	8	2	6	-	-	-
น่าน	12	12	4	8	2	2	-	9	2	7	1	-	1
พะเยา	13	20	11	9	10	5	5	9	5	4	1	1	-
เชียงราย	353	534	290	244	487	274	213	42	14	28	5	2	3
แม่ฮ่องสอน	25	33	14	19	32	14	18	1	-	1	-	-	-
นครสวรรค์	173	313	196	117	258	167	91	19	9	10	36	20	16
อุทัยธานี	17	43	32	11	29	24	5	6	2	4	8	6	2
กำแพงเพชร	112	232	138	94	170	105	65	7	3	4	55	30	25
ตาก	556	1,660	877	783	1,646	873	773	4	-	4	10	4	6
สุโขทัย	30	78	56	22	51	43	8	2	1	1	25	12	13
พิษณุโลก	137	279	164	115	221	136	85	35	14	21	23	14	9
พิจิตร	87	160	86	74	148	81	67	6	2	4	6	3	3
เพชรบูรณ์	46	986	548	438	951	534	417	16	6	10	19	8	11

ภาค/จังหวัด	มติ ครม. 4 สิงหาคม 2563 ตามแบบ บต.23												
	นายจ้าง	รวมทั้งสิ้น			เมียนมา			ลาว			กัมพูชา		
		รวม	ชาย	หญิง	รวม	ชาย	หญิง	รวม	ชาย	หญิง	รวม	ชาย	หญิง
ภาคตะวันออกเฉียงเหนือ	1,219	3,609	1,832	1,777	1,121	648	473	865	321	544	1,623	863	760
นครราชสีมา	499	1,606	873	733	346	205	141	198	91	107	1,062	577	485
บุรีรัมย์	65	276	138	138	39	20	19	30	12	18	207	106	101
สุรินทร์	45	185	98	87	40	25	15	3	1	2	142	72	70
ศรีสะเกษ	37	74	37	37	8	5	3	19	6	13	47	26	21
อุบลราชธานี	55	72	21	51	8	4	4	58	17	41	6	-	6
ยโสธร	10	11	6	5	1	1	-	9	4	5	1	1	-
ชัยภูมิ	13	63	44	19	38	31	7	12	6	6	13	7	6
อำนาจเจริญ	9	11	4	7	2	1	1	7	2	5	2	1	1
บึงกาฬ	23	54	26	28	34	24	10	20	2	18	-	-	-
หนองบัวลำภู	8	18	11	7	3	2	1	7	3	4	8	6	2
ขอนแก่น	89	692	366	326	548	296	252	68	31	37	76	39	37
อุดรธานี	57	105	56	49	15	14	1	71	33	38	19	9	10
เลย	48	68	33	35	2	-	2	64	32	32	2	1	1
หนองคาย	68	103	39	64	4	3	1	98	36	62	1	-	1
มหาสารคาม	16	28	10	18	15	7	8	11	2	9	2	1	1
ร้อยเอ็ด	12	16	6	10	4	2	2	9	3	6	3	1	2
กาฬสินธุ์	21	28	6	22	4	2	2	19	2	17	5	2	3
สกลนคร	61	85	15	70	2	1	1	60	3	57	23	11	12
นครพนม	57	83	33	50	8	5	3	72	25	47	3	3	-
มุกดาหาร	26	31	10	21	-	-	-	30	10	20	1	-	1

ภาค/จังหวัด	มติ ครม. 4 สิงหาคม 2563 ตามแบบ บต.23												
	นายจ้าง	รวมทั้งสิ้น			เมียนมา			ลาว			กัมพูชา		
		รวม	ชาย	หญิง	รวม	ชาย	หญิง	รวม	ชาย	หญิง	รวม	ชาย	หญิง
ภาคใต้	6,320	14,132	8,177	5,955	12,664	7,372	5,292	717	387	330	751	418	333
นครศรีธรรมราช	296	639	382	257	410	250	160	104	57	47	125	75	50
กระบี่	150	281	177	104	244	155	89	31	17	14	6	5	1
พังงา	301	490	290	200	471	280	191	18	9	9	1	1	-
ภูเก็ต	1,403	3,204	1,863	1,341	3,152	1,833	1,319	31	16	15	21	14	7
สุราษฎร์ธานี	1,445	2,949	1,788	1,161	2,572	1,585	987	293	158	135	84	45	39
ระนอง	932	1,536	835	701	1,530	830	700	6	5	1	-	-	-
ชุมพร	908	1,598	954	644	1,458	878	580	101	52	49	39	24	15
สงขลา	613	2,641	1,447	1,194	2,245	1,223	1,022	68	39	29	328	185	143
สตูล	46	128	63	65	101	51	50	6	2	4	21	10	11
ตรัง	83	367	191	176	266	146	120	21	11	10	80	34	46
พัทลุง	21	44	27	17	18	12	6	19	12	7	7	3	4
ปัตตานี	48	81	58	23	49	39	10	13	9	4	19	10	9
ยะลา	50	114	75	39	110	72	38	-	-	-	4	3	1
นราธิวาส	24	60	27	33	38	18	20	6	-	6	16	9	7

ที่มา : ระบบสารสนเทศแรงงานต่างด้าว

ศูนย์เทคโนโลยีสารสนเทศและการสื่อสาร

วันที่ 28 พฤษภาคม 2564 เวลา 10:10 น.

ตารางที่ 9 จำนวนคนต่างด้าวประเภทนำเข้าตาม มติ ครม. 29 ธันวาคม 2563 ที่ได้รับอนุญาตทำงานคงเหลือทั่วราชอาณาจักร

จำแนกตามรายจังหวัด สัญชาติ แยกเพศ

ข้อมูล ณ เดือน พฤษภาคม 2564

หน่วยนับ : คน

ภาค/จังหวัด	มติ ครม. 29 ธันวาคม 2563												
	นายจ้าง	รวมทั้งสิ้น			เมียนมา			ลาว			กัมพูชา		
		รวม	ชาย	หญิง	รวม	ชาย	หญิง	รวม	ชาย	หญิง	รวม	ชาย	หญิง
ทั่วราชอาณาจักร	72,260	230,373	124,955	105,418	143,192	80,847	62,345	30,144	12,495	17,649	57,037	31,613	20,677
กรุงเทพมหานคร	14,970	41,952	19,350	22,602	25,598	11,722	13,876	8,482	3,433	5,049	7,872	4,195	3,677
ภูมิภาค	57,290	188,421	105,605	82,816	117,594	69,125	48,469	21,662	9,062	12,600	49,165	27,418	17,000
ปริมณฑล	13,595	50,550	28,581	21,969	34,326	20,181	14,145	5,601	2,524	3,077	10,623	5,876	
ภาคกลาง	20,147	74,144	42,627	31,517	31,237	19,203	12,034	8,179	3,919	4,260	34,728	19,505	15,223
ภาคเหนือ	8,456	29,098	15,431	13,667	27,653	14,882	12,771	1,209	441	768	236	108	128
ภาคตะวันออกเฉียงเหนือ	3,961	9,006	3,452	5,554	1,358	772	586	4,865	1,279	3,586	2,783	1,401	1,382
ภาคใต้	11,131	25,623	15,514	10,109	23,020	14,087	8,933	1,808	899	909	795	528	267
กรุงเทพมหานคร	14,970	41,952	19,350	22,602	25,598	11,722	13,876	8,482	3,433	5,049	7,872	4,195	3,677
สำนักบริหารแรงงานต่างด้าว	-	-	-	-	-	-	-	-	-	-	-	-	-
สจก 1-10	14,970	41,952	19,350	22,602	25,598	11,722	13,876	8,482	3,433	5,049	7,872	4,195	3,677
สจก. 1 (สาทร, สจก.4 เดิม)	1,028	1,948	808	1,140	1,309	548	761	504	191	313	135	69	66
สจก. 2 (ราษฎร์บูรณะ, สจก.7 เดิม)	2,133	6,520	3,243	3,277	4,130	2,100	2,030	1,544	670	874	846	473	373
สจก. 3 (บางนา, สจก.8 เดิม)	2,060	6,004	2,533	3,471	4,021	1,641	2,380	885	315	570	1,098	577	521
สจก. 4 (นวมินทร์, สจก.9 เดิม)	1,639	4,952	2,114	2,838	3,256	1,353	1,903	797	304	493	899	457	442
สจก. 5 (มีนบุรี, สจก.10 เดิม)	1,925	7,155	3,728	3,427	3,888	2,038	1,850	952	413	539	2,315	1,277	1,038
สจก. 6 (บางพลัด, สจก.5 เดิม)	1,071	2,188	923	1,265	1,053	415	638	896	386	510	239	122	117
สจก. 7 (บรมราชชนนี, สจก.6 เดิม)	1,730	4,550	2,159	2,391	2,929	1,434	1,495	1,075	437	638	546	288	258
สจก. 8 (ราชดำเนิน, สจก.1 เดิม)	738	1,904	789	1,115	1,178	470	708	464	194	270	262	125	137
สจก. 9 (หลักสี่, สจก.2 เดิม)	1,535	4,126	1,935	2,191	2,343	1,100	1,243	812	315	497	971	520	451
สจก. 10 (วิภาวดีรังสิต, สจก.3 เดิม)	1,111	2,605	1,118	1,487	1,491	623	868	553	208	345	561	287	274

ภาค/จังหวัด	มติ ครม. 29 ธันวาคม 2563												
	นายจ้าง	รวมทั้งสิ้น			เมียนมา			ลาว			กัมพูชา		
		รวม	ชาย	หญิง	รวม	ชาย	หญิง	รวม	ชาย	หญิง	รวม	ชาย	หญิง
ปริมาณพล	13,595	50,550	28,581	21,969	34,326	20,181	14,145	5,601	2,524	3,077	10,623	5,876	4,747
สมุทรปราการ	3,249	12,065	6,947	5,118	7,607	4,614	2,993	1,138	513	625	3,320	1,820	1,500
นนทบุรี	2,479	7,595	3,978	3,617	4,024	2,197	1,827	1,478	606	872	2,093	1,175	918
ปทุมธานี	3,459	11,082	6,340	4,742	5,591	3,430	2,161	1,654	796	858	3,837	2,114	1,723
นครปฐม	1,775	6,432	3,603	2,829	5,111	2,936	2,175	531	239	292	790	428	362
สมุทรสาคร	2,633	13,376	7,713	5,663	11,993	7,004	4,989	800	370	430	583	339	244
ภาคกลาง	20,147	74,144	42,627	31,517	31,237	19,203	12,034	8,179	3,919	4,260	34,728	19,505	15,223
พระนครศรีอยุธยา	651	2,367	1,380	987	1,057	673	384	363	166	197	947	541	406
อ่างทอง	83	219	137	82	114	75	39	17	4	13	88	58	30
ลพบุรี	230	776	443	333	397	238	159	123	56	67	256	149	107
สิงห์บุรี	37	114	61	53	69	43	26	14	3	11	31	15	16
ชัยนาท	49	101	59	42	69	44	25	11	4	7	21	11	10
สระบุรี	698	2,900	1,684	1,216	1,367	927	440	444	156	288	1,089	601	488
ชลบุรี	4,069	17,403	9,797	7,606	6,454	3,982	2,472	2,261	993	1,268	8,688	4,822	3,866
ระยอง	2,339	8,947	5,393	3,554	3,058	1,963	1,095	790	358	432	5,099	3,072	2,027
จันทบุรี	3,124	10,625	5,848	4,777	338	206	132	2,397	1,365	1,032	7,890	4,277	3,613
ตราด	1,196	3,727	2,178	1,549	350	214	136	121	78	43	3,256	1,886	1,370
ฉะเชิงเทรา	1,569	6,349	3,660	2,689	2,736	1,677	1,059	687	342	345	2,926	1,641	1,285
ปราจีนบุรี	447	1,455	818	637	260	185	75	152	62	90	1,043	571	472
นครนายก	307	1,632	947	685	917	583	334	177	76	101	538	288	250
สระแก้ว	597	2,060	1,100	960	82	45	37	55	17	38	1,923	1,038	885
ราชบุรี	1,111	5,591	3,323	2,268	5,098	3,063	2,035	175	86	89	318	174	144
กาญจนบุรี	892	3,168	1,827	1,341	2,994	1,739	1,255	57	19	38	117	69	48
สุพรรณบุรี	487	1,434	863	571	1,114	696	418	94	40	54	226	127	99
สมุทรสงคราม	375	922	578	344	858	547	311	27	11	16	37	20	17
เพชรบุรี	355	875	487	388	712	417	295	86	32	54	77	38	39
ประจวบคีรีขันธ์	1,531	3,479	2,044	1,435	3,193	1,886	1,307	128	51	77	158	107	51

ภาค/จังหวัด	มติ ครม. 29 ธันวาคม 2563												
	นายจ้าง	รวมทั้งสิ้น			เมียนมา			ลาว			กัมพูชา		
		รวม	ชาย	หญิง	รวม	ชาย	หญิง	รวม	ชาย	หญิง	รวม	ชาย	หญิง
ภาคเหนือ	8,456	29,098	15,431	13,667	27,653	14,882	12,771	1,209	441	768	236	108	128
เชียงใหม่	4,060	15,320	7,857	7,463	15,228	7,823	7,405	56	14	42	36	20	16
ลำพูน	319	861	468	393	854	466	388	3	1	2	4	1	3
ลำปาง	249	662	380	282	512	307	205	145	71	74	5	2	3
อุตรดิตถ์	44	60	29	31	17	14	3	41	15	26	2	-	2
แพร่	35	53	23	30	28	18	10	21	4	17	4	1	3
น่าน	130	191	80	111	6	1	5	182	79	103	3	-	3
พะเยา	67	135	62	73	74	42	32	61	20	41	-	-	-
เชียงราย	842	2,094	1,085	1,009	1,800	978	822	286	105	181	8	2	6
แม่ฮ่องสอน	215	460	258	202	459	258	201	1	-	1	-	-	-
นครสวรรค์	313	821	502	319	727	461	266	47	17	30	47	24	23
อุทัยธานี	44	76	38	38	45	24	21	23	9	14	8	5	3
กำแพงเพชร	242	806	487	319	693	437	256	59	23	36	54	27	27
ตาก	1,343	6,350	3,509	2,841	6,313	3,495	2,818	17	4	13	20	10	10
สุโขทัย	43	57	24	33	22	13	9	20	4	16	15	7	8
พิษณุโลก	274	629	371	258	542	336	206	70	28	42	17	7	10
พิจิตร	90	210	111	99	161	99	62	45	12	33	4	-	4
เพชรบูรณ์	146	313	147	166	172	110	62	132	35	97	9	2	7

ภาค/จังหวัด	มติ ครม. 29 ธันวาคม 2563												
	นายจ้าง	รวมทั้งสิ้น			เมียนมา			ลาว			กัมพูชา		
		รวม	ชาย	หญิง	รวม	ชาย	หญิง	รวม	ชาย	หญิง	รวม	ชาย	หญิง
ภาคตะวันออกเฉียงเหนือ	3,961	9,006	3,452	5,554	1,358	772	586	4,865	1,279	3,586	2,783	1,401	1,382
นครราชสีมา	915	2,892	1,529	1,363	715	401	314	467	210	257	1,710	918	792
บุรีรัมย์	149	349	153	196	74	36	38	78	17	61	197	100	97
สุรินทร์	159	565	221	344	31	20	11	39	14	25	495	187	308
ศรีสะเกษ	114	209	88	121	27	16	11	62	12	50	120	60	60
อุบลราชธานี	157	271	62	209	18	12	6	243	48	195	10	2	8
ยโสธร	67	85	24	61	15	9	6	60	8	52	10	7	3
ชัยภูมิ	96	204	97	107	96	58	38	86	28	58	22	11	11
อำนาจเจริญ	44	72	31	41	13	6	7	56	25	31	3	-	3
บึงกาฬ	152	432	50	382	13	8	5	409	38	371	10	4	6
หนองบัวลำภู	47	119	48	71	15	5	10	64	21	43	40	22	18
ขอนแก่น	248	480	215	265	124	74	50	279	101	178	77	40	37
อุดรธานี	171	277	99	178	43	27	16	214	63	151	20	9	11
เลย	390	782	290	492	25	15	10	753	272	481	4	3	1
หนองคาย	286	451	102	349	12	9	3	435	90	345	4	3	1
มหาสารคาม	72	122	43	79	33	22	11	72	11	61	17	10	7
ร้อยเอ็ด	87	122	23	99	22	9	13	87	6	81	13	8	5
กาฬสินธุ์	92	190	37	153	27	15	12	161	21	140	2	1	1
สกลนคร	200	505	75	430	42	25	17	442	37	405	21	13	8
นครพนม	301	585	184	401	7	4	3	572	178	394	6	2	4
มุกดาหาร	214	294	81	213	6	1	5	286	79	207	2	1	1

ภาค/จังหวัด	มติ ครม. 29 ธันวาคม 2563												
	นายจ้าง	รวมทั้งสิ้น			เมียนมา			ลาว			กัมพูชา		
		รวม	ชาย	หญิง	รวม	ชาย	หญิง	รวม	ชาย	หญิง	รวม	ชาย	หญิง
ภาคใต้	11,131	25,623	15,514	10,109	23,020	14,087	8,933	1,808	899	909	795	528	267
นครศรีธรรมราช	809	1,776	1,089	687	1,153	706	447	426	243	183	197	140	57
กระบี่	273	595	376	219	512	318	194	56	41	15	27	17	10
พังงา	671	1,453	881	572	1,395	852	543	55	27	28	3	2	1
ภูเก็ต	822	2,178	1,264	914	2,122	1,238	884	49	20	29	7	6	1
สุราษฎร์ธานี	3,296	8,018	4,754	3,264	7,183	4,290	2,893	585	305	280	250	159	91
ระนอง	1,745	3,715	2,262	1,453	3,700	2,257	1,443	11	1	10	4	4	-
ชุมพร	2,459	5,181	3,325	1,856	4,880	3,174	1,706	258	120	138	43	31	12
สงขลา	522	1,322	742	580	1,080	620	460	166	75	91	76	47	29
สตูล	38	73	32	41	68	29	39	4	2	2	1	1	-
ตรัง	133	448	277	171	371	234	137	56	29	27	21	14	7
พัทลุง	33	78	52	26	29	21	8	43	27	16	6	4	2
ปัตตานี	192	452	255	197	266	155	111	40	9	31	146	91	55
ยะลา	64	185	137	48	175	131	44	4	-	4	6	6	-
นราธิวาส	74	149	68	81	86	62	24	55	-	55	8	6	2

ที่มา : ระบบสารสนเทศแรงงานต่างด้าว

ศูนย์เทคโนโลยีสารสนเทศและการสื่อสาร

วันที่ 28 พฤษภาคม 2564 เวลา 10:10 น.

ตารางที่ 10 จำนวนคนต่างด้าวที่ได้รับอนุญาตทำงานคงเหลือที่ราชอาณาจักร

จำแนกตามลักษณะการเข้าเมืองและประเภทคนต่างด้าวรวมรายเดือน

ข้อมูล ณ เดือน พฤษภาคม 2564

เดือน	กทม	ภูมิภาค	รวม	มาตรา 59															มาตรา 62			มาตรา 63			มาตรา 63/2			มาตรา 64							
				ตลอดชีพ*			ทั่วไป			พิสูจน์สัญชาติเดิม			นำเข้ามาตาม MOU			นำเข้ามาตาม มติครม. 20 สิงหาคม 2562			ส่งเสริมการลงทุน			ชนกลุ่มน้อย			มติ ครม. 4 สิงหาคม 2563 ตามแบบ บค.23			มติ ครม. 4 สิงหาคม 2563 ตามแบบ บค.24			คนต่างด้าวทำงาน ไป-กลับ หรือตามฤดูกาล				
				กทม	ภูมิภาค	รวม	กทม	ภูมิภาค	รวม	กทม	ภูมิภาค	รวม	กทม	ภูมิภาค	รวม	กทม	ภูมิภาค	รวม	กทม	ภูมิภาค	รวม	กทม	ภูมิภาค	รวม	กทม	ภูมิภาค	รวม	กทม	ภูมิภาค	รวม	กทม	ภูมิภาค	รวม		
เม.ย.63	618,889	1,970,464	2,589,353	1	240	241	57,735	61,107	118,842	5,123	10,940	16,063	260,953	797,220	1,058,173	256,545	1,009,466	1,266,011	33,220	13,064	46,284	5,312	38,573	43,885	-	-	-	-	-	-	-	-	-	39,854	39,854
พ.ค.63	606,326	1,924,983	2,531,309	1	240	241	56,188	57,439	113,627	2,492	5,287	7,779	253,267	775,540	1,028,807	256,545	1,009,466	1,266,011	32,592	15,919	48,511	5,241	37,737	42,978	-	-	-	-	-	-	-	-	-	23,355	23,355
มิ.ย.63	592,626	1,867,159	2,459,785	1	240	241	54,795	55,876	110,671	823	2,206	3,029	243,511	749,245	992,756	256,545	1,009,466	1,266,011	31,772	12,750	44,522	5,179	37,376	42,555	-	-	-	-	-	-	-	-	-	-	-
ก.ค.63	580,220	1,839,232	2,419,452	1	240	241	53,039	53,702	106,741	677	1,866	2,543	233,963	724,395	958,358	256,545	1,009,466	1,266,011	30,853	12,511	43,364	5,142	37,052	42,194	-	-	-	-	-	-	-	-	-	-	-
ส.ค.63	569,044	1,813,262	2,382,306	1	67	68	51,534	52,061	103,595	585	1,526	2,111	225,082	701,068	926,150	256,545	1,009,466	1,266,011	30,186	12,356	42,542	5,111	36,718	41,829	-	-	-	-	-	-	-	-	-	-	-
ก.ย.63	558,117	1,805,934	2,424,490	1	67	68	51,219	50,922	102,141	432	1,269	1,701	214,838	673,829	888,667	256,545	1,009,466	1,266,011	29,772	12,202	41,974	5,310	41,183	46,493	15,853	44,586	60,439	-	16,996	16,996	-	-	-	-	-
ต.ค.63	547,224	1,795,042	2,482,256	1	67	68	50,991	50,365	101,356	363	1,011	1,374	203,713	643,511	847,224	256,545	1,009,466	1,266,011	29,892	12,239	42,131	5,719	48,309	54,028	38,209	101,781	139,990	-	30,074	30,074	-	-	-	-	-
พ.ย.63	539,104	1,783,757	2,526,275	1	67	68	50,797	50,198	100,995	171	525	696	195,537	620,308	815,845	256,545	1,009,466	1,266,011	29,996	12,451	42,447	6,057	53,584	59,641	50,315	153,099	203,414	-	37,158	37,158	-	-	-	-	-
ธ.ค.63	533,977	1,775,813	2,512,328	1	67	68	50,760	49,703	100,463	82	310	392	190,361	606,797	797,158	256,545	1,009,466	1,266,011	29,954	12,579	42,533	6,274	57,892	64,166	50,175	152,363	202,538	-	38,999	38,999	-	-	-	-	-
ม.ค. 64	475,370	1,504,296	2,181,344	1	67	68	50,468	49,511	99,979	59	251	310	186,363	596,290	782,653	202,259	746,850	949,109	29,841	12,538	42,379	6,379	60,350	66,729	49,979	151,699	201,678	-	38,439	38,439	-	-	-	-	-
ก.พ. 64	468,869	1,475,126	2,144,073	1	67	68	50,341	49,176	99,517	53	230	283	181,080	579,802	760,882	200,837	744,373	945,210	30,120	12,738	42,858	6,437	63,543	69,980	49,669	150,409	200,078	-	25,197	25,197	-	-	-	-	-
มี.ค. 64	462,598	1,460,402	2,120,997	1	67	68	50,223	48,782	99,005	-	-	-	175,331	563,549	738,880	200,427	741,125	941,552	30,026	12,796	42,822	6,590	68,748	75,338	49,257	148,740	197,997	-	25,335	25,335	-	-	-	-	-
เม.ย. 64	457,644	1,446,359	2,100,618	1	67	68	50,102	47,683	97,785	-	-	-	171,321	550,903	722,224	199,552	738,533	938,085	29,985	12,888	42,873	6,683	69,751	76,434	48,927	147,688	196,615	-	26,534	26,534	-	-	-	-	-
พ.ค. 64	453,267	1,358,436	2,006,851	1	67	68	49,798	46,907	96,705	-	-	-	167,439	537,659	705,098	199,222	736,673	935,895	30,087	13,363	43,450	6,720	-	6,720	48,656	146,492	195,148	-	23,767	23,767	-	-	-	-	-

หมายเหตุ : คนต่างด้าวประเภทตลอดชีพ มีจำนวน 241 คน จากการสำรวจเมื่อวันที่ 3 มีนาคม 2560

มาตรา 64 คนต่างด้าวที่เข้ามาทำงานในลักษณะไป - กลับ หรือตามฤดูกาล จังหวัดเริ่มออกใบอนุญาตทำงานครั้งแรก เมื่อวันที่ 14 กันยายน 2558

ตารางที่ 12 จำนวนคนต่างด้าวมาตรา 59 (ทั่วไป) ที่ได้รับอนุญาตคงเหลือทั่วราชอาณาจักร

จำแนกตามหมวดอาชีพและสัญชาติ

ข้อมูล ณ เดือน พฤษภาคม 2564

หน่วยนับ : ตำแหน่ง

หมวดอาชีพ	รวม (ตำแหน่ง)	สัญชาติ										
		ฟิลิปปินส์	จีน	ญี่ปุ่น	อินเดีย	อังกฤษ	สหรัฐอเมริกา	เกาหลีใต้	จีนไต้หวัน	ฝรั่งเศส	ออสเตรเลีย	สัญชาติอื่นๆ
รวมทั้งสิ้น	106,694	16,294	14,743	11,618	8,972	8,288	6,188	3,753	3,074	3,069	2,054	28,641
1 ผู้บัญญัติกฎหมาย ข้าราชการระดับอาวุโส, ผู้จัดการ	55,670	1,776	8,471	9,162	6,571	3,161	1,762	2,652	2,335	2,244	1,193	16,343
2 ผู้ประกอบวิชาชีพด้านต่าง ๆ	40,490	13,448	3,774	1,608	1,491	4,654	4,120	860	461	551	720	8,803
3 ช่างเทคนิคและผู้ปฏิบัติงานที่เกี่ยวข้อง	5,209	586	1,329	526	385	293	207	121	192	123	80	1,367
4 เสมียน เจ้าหน้าที่	1,693	308	302	63	104	113	48	41	39	56	28	591
5 พนักงานบริการ พนักงานขายในร้านค้าและตลาด	1,693	124	175	165	304	30	28	49	6	71	20	721
6 ผู้ปฏิบัติงานฝีมือด้านการเกษตรและประมง (แปรรูปขั้นพื้นฐาน)	73	3	2	2	-	2	-	1	2	-	1	60
7 ผู้ปฏิบัติงานโดยใช้ฝีมือในธุรกิจต่าง ๆ	497	24	192	24	65	14	5	8	21	10	6	128
8 ผู้ปฏิบัติงานในโรงงาน ผู้ควบคุมเครื่องจักรและผู้ปฏิบัติงานด้านการประกอบ	725	13	464	37	42	9	6	17	7	5	3	122
9 อาชีพงานพื้นฐาน	504	8	23	7	2	2	2	1	1	1	-	457
T ผู้ฝึกงาน	19	1	3	2	1	-	-	3	-	6	-	3
X ผู้ปฏิบัติงานซึ่งมีอาจจัดประเภทอาชีพได้	121	3	8	22	7	10	10	-	10	2	3	46

ตารางที่ 13 จำนวนคนต่างด้าวมาตรา 59 (ทั่วไป) ที่ได้รับอนุญาตคงเหลือที่ราชอาณาจักร

จำแนกตามประเภทอาชีพและสัญชาติ

ข้อมูล ณ เดือน พฤษภาคม 2564

หน่วยนับ : ตำแหน่ง

ประเภทอาชีพ	รวม (ตำแหน่ง)	สัญชาติ										
		ฟิลิปปินส์	จีน	ญี่ปุ่น	อินเดีย	อังกฤษ	สหรัฐอเมริกา	เกาหลีใต้	จีนไต้หวัน	ฝรั่งเศส	ออสเตรเลีย	สัญชาติอื่นๆ
รวมทั้งสิ้น	106,694	16,294	14,743	11,618	8,972	8,288	6,188	3,753	3,074	3,069	2,054	28,641
ผู้จัดการฝ่ายอื่นๆ	30,052	1,407	4,742	5,208	3,597	1,617	871	1,235	1,065	1,113	603	8,594
ผู้ประกอบการอาชีพด้านการสอน	29,440	12,154	1,839	611	615	4,117	3,157	266	184	343	493	5,661
กรรมการผู้จัดการ ผู้บริหารระดับสูง	20,810	146	2,929	3,262	2,510	1,276	731	1,207	1,054	904	478	6,313
ผู้ประกอบการวิชาชีพด้านธุรกิจ	4,779	696	1,150	504	395	199	135	153	143	92	60	1,252
ผู้จัดการฝ่ายผลิตและฝ่ายปฏิบัติการ	2,431	117	470	357	254	106	73	99	137	98	48	672
ช่างเทคนิคด้านต่างๆ ผู้ตรวจสอบคุณภาพและความปลอดภัย	2,288	85	1,006	275	226	55	22	53	109	28	14	415
ผู้ประกอบการวิชาชีพด้านสังคมศาสตร์ บรรณารักษ์และด้านงานสารสนเทศ	1,940	180	175	70	30	75	493	173	16	21	81	626
ผู้จัดการทั่วไป	1,922	71	257	277	180	142	56	100	59	118	55	607
ผู้ให้บริการส่วนบุคคล แม่บ้าน พ่อครัว	1,572	118	168	163	301	30	25	46	6	70	20	625
สถาปนิก วิศวกร	1,156	72	310	148	181	51	10	34	60	18	10	262
อาชีพอื่นๆ	10,304	1,248	1,697	743	683	620	615	387	241	264	192	3,614

หมายเหตุ : อาชีพอื่นๆ หมายถึง ประเภทอาชีพอื่นๆที่มีจำนวนคนต่างด้าวทำงานในแต่ละตำแหน่งน้อยกว่าตำแหน่งงานใน 10 อันดับแรก

ตารางที่ 14 จำนวนคนต่างด้าวมาตรา 59 (ทั่วไป) ที่ได้รับอนุญาตคงเหลือทั่วราชอาณาจักร

จำแนกตามหมวดอุตสาหกรรมและสัญชาติ

ข้อมูล ณ เดือน พฤษภาคม 2564

หน่วยนับ : ตำแหน่ง

หมวดอุตสาหกรรม	รวม (ตำแหน่ง)	สัญชาติ										
		ฟิลิปปินส์	จีน	ญี่ปุ่น	อินเดีย	อังกฤษ	สหรัฐอเมริกา	เกาหลีใต้	จีนไต้หวัน	ฝรั่งเศส	ออสเตรเลีย	สัญชาติอื่น ๆ
รวมทั้งสิ้น	106,694	16,294	14,743	11,618	8,972	8,288	6,188	3,753	3,074	3,069	2,054	28,641
A เกษตรกรรม การล่าสัตว์และการป่าไม้	517	11	115	95	27	19	19	10	24	7	6	184
B การประมง	35	2	2	7	1	2	1	-	3	-	-	17
C การทำเหมืองแร่และเหมืองหิน	462	36	53	19	59	46	18	2	4	12	18	195
D การผลิต	15,567	460	4,026	2,772	1,828	407	285	729	1,392	293	184	3,191
E การไฟฟ้า ก๊าซและการประปา	232	9	98	38	20	6	6	5	2	6	1	41
F การก่อสร้าง	3,733	164	940	853	317	153	58	233	136	88	48	743
G การขายส่ง การขายปลีก การซ่อมแซมยานยนต์ จักรยานยนต์ ฯ	16,678	464	3,549	2,188	3,600	402	251	602	601	411	156	4,454
H โรงแรมและภัตตาคาร	7,692	754	577	633	861	418	199	378	68	562	198	3,044
I การขนส่ง สถานที่เก็บสินค้าและการคมนาคม	4,278	87	842	728	272	193	85	296	116	160	71	1,428
J ตัวกลางทางการเงิน	1,864	53	245	496	136	135	70	64	90	54	60	461
K บริการด้านอสังหาริมทรัพย์ การให้เช่าและบริการทางธุรกิจ	15,073	736	1,677	2,162	808	1,513	747	472	276	768	462	5,452
L บริหารราชการและป้องกันประเทศ รวมทั้งการประกันสังคมภาคบังคับ	566	72	98	53	22	42	41	10	10	16	14	188
M การศึกษา	31,274	12,610	1,908	672	728	4,329	3,366	293	199	379	560	6,230
N การบริการด้านสุขภาพและงานสังคมสงเคราะห์	2,704	423	237	140	49	114	473	168	29	40	83	948
O บริการชุมชน สังคมและบริการส่วนบุคคลอื่น ๆ	5,195	366	339	606	207	466	493	400	102	249	169	1,798
P ลูกจ้างในครัวเรือนส่วนบุคคล	86	-	3	2	-	-	1	-	-	-	-	80
Q องค์การระหว่างประเทศและองค์กรต่างประเทศอื่น ๆ และสมาชิก	425	37	11	45	15	19	65	86	7	11	13	116
Z กิจการ อื่น ๆ	313	10	23	109	22	24	10	5	15	13	11	71

ตารางที่ 15 จำนวนคนต่างด้าวมาตรา 59 (ทั่วไป) ที่ได้รับอนุญาตคงเหลือที่วราษอาณาจักร

จำแนกตามประเภทกิจการและสัญชาติ

ข้อมูล ณ เดือน พฤษภาคม 2564

หน่วยนับ : ตำแหน่ง

ประเภทกิจการ	รวม (ตำแหน่ง)	สัญชาติ										
		ฟิลิปปินส์	จีน	ญี่ปุ่น	อินเดีย	อังกฤษ	สหรัฐอเมริกา	เกาหลีใต้	จีนไต้หวัน	ฝรั่งเศส	ออสเตรเลีย	สัญชาติอื่นๆ
รวมทั้งสิ้น	106,694	16,294	14,743	11,618	8,972	8,288	6,188	3,753	3,074	3,069	2,054	28,641
การศึกษา มหาวิทยาลัย และวิทยาลัย	31,274	12,610	1,908	672	728	4,329	3,366	293	199	379	560	6,230
การขายส่ง และการค้าเพื่อค้าขายหน้า	10,024	260	2,340	1,304	2,093	219	140	360	375	192	85	2,656
บริการด้านธุรกิจอื่นๆ	9,414	458	846	1,352	432	1,085	552	330	146	514	338	3,361
โรงแรมและภัตตาคาร	7,692	754	577	633	861	418	199	378	68	562	198	3,044
การขายปลีก	5,435	168	965	517	1,462	149	90	212	153	187	49	1,483
การก่อสร้าง	3,733	164	940	853	317	153	58	233	136	88	48	743
บริการด้านอสังหาริมทรัพย์	3,298	123	563	363	144	271	99	72	71	166	71	1,355
การบริการด้านสุขภาพและสังคมสงเคราะห์	2,701	423	237	140	49	112	473	168	29	40	83	947
บริการด้านขนส่งและบริการด้านการท่องเที่ยว	2,500	44	397	402	180	117	45	196	52	90	41	936
องค์กรธุรกิจ สำนักงานภูมิภาค	2,136	218	87	242	104	105	319	241	67	70	65	618
กิจการอื่นๆ	28,487	1,072	5,883	5,140	2,602	1,330	847	1,270	1,778	781	516	7,268

หมายเหตุ : กิจการอื่นๆ หมายถึง ประเภทกิจการอื่น ๆ ที่มีจำนวนคนต่างด้าวทำงานในแต่ละตำแหน่งน้อยกว่าตำแหน่งงานใน 10 อันดับแรก

ตารางที่ 16 จำนวนคนต่างด้าวมาตรา 62 (ประเภทส่งเสริมการลงทุน) ที่ได้รับอนุญาตทำงานคงเหลือที่ราชอาณาจักร

จำแนกตามหมวดอาชีพและสัญชาติ

ข้อมูล ณ เดือน พฤษภาคม 2564

หน่วยนับ : ตำแหน่ง

หมวดอาชีพ	รวม (ตำแหน่ง)	สัญชาติ										
		ญี่ปุ่น	จีน	อินเดีย	จีนไต้หวัน	เกาหลีใต้	ฟิลิปปินส์	ฝรั่งเศส	อังกฤษ	มาเลเซีย	เยอรมัน	สัญชาติอื่นๆ
รวมทั้งสิ้น	46,085	16,366	10,432	3,571	2,342	1,378	1,341	1,155	1,069	950	845	6,636
1 ผู้บัญญัติกฎหมาย ข้าราชการระดับอาวุโส, ผู้จัดการ	26,602	11,666	4,238	1,594	1,615	1,015	467	741	695	592	507	3,472
2 ผู้ประกอบวิชาชีพด้านต่าง ๆ	7,361	1,743	1,733	850	261	172	351	222	233	136	129	1,531
3 ช่างเทคนิคและผู้ปฏิบัติงานที่เกี่ยวข้อง	8,416	2,211	2,847	794	330	149	360	135	96	172	124	1,198
4 เสมียน เจ้าหน้าที่	1,183	416	248	52	36	20	105	30	13	15	53	195
5 พนักงานบริการ พนักงานขายในร้านค้าและตลาด	150	30	22	16	3	-	4	11	3	2	7	52
6 ผู้ปฏิบัติงานฝีมือด้านการเกษตรและประมง (แปรรูปขั้นพื้นฐาน)	9	-	1	2	-	-	-	-	-	-	-	6
7 ผู้ปฏิบัติงานโดยใช้ฝีมือในธุรกิจต่าง ๆ	722	96	338	162	25	13	15	6	8	11	5	43
8 ผู้ปฏิบัติงานในโรงงาน ผู้ควบคุมเครื่องจักรและผู้ปฏิบัติงานด้านการประกอบ	1,570	182	1,000	95	60	8	39	9	21	20	19	117
9 อาชีพงานพื้นฐาน	31	6	2	2	-	1	-	-	-	-	-	20
T ผู้ฝึกงาน	-	-	-	-	-	-	-	-	-	-	-	-
X ผู้ปฏิบัติงานซึ่งมีอาจจัดประเภทอาชีพได้	41	16	3	4	12	-	-	1	-	2	1	2

ตารางที่ 17 จำนวนคนต่างด้าวมาตรา 62 (ประเภทส่งเสริมการลงทุน) ที่ได้รับอนุญาตทำงานคงเหลือทั่วราชอาณาจักร

จำแนกตามประเภทอาชีพและสัญชาติ

ข้อมูล ณ เดือน พฤษภาคม 2564

หน่วยนับ : ตำแหน่ง

ประเภทอาชีพ	รวม (ตำแหน่ง)	สัญชาติ										
		ญี่ปุ่น	จีน	อินเดีย	จีนไต้หวัน	เกาหลีใต้	ฟิลิปปินส์	ฝรั่งเศส	อังกฤษ	มาเลเซีย	เยอรมัน	สัญชาติอื่นๆ
รวมทั้งสิ้น	46,085	16,366	10,432	3,571	2,342	1,378	1,341	1,155	1,069	950	845	6,636
ผู้จัดการฝ่ายอื่นๆ	16,396	6,828	2,886	1,124	895	546	367	460	430	381	307	2,172
ช่างเทคนิคด้านต่างๆ	6,676	1,704	2,635	667	266	96	260	76	54	151	73	694
กรรมการผู้จัดการ ผู้บริหารระดับสูง	5,315	2,696	357	200	363	271	19	160	186	96	132	835
สถาปนิก วิศวกร	3,291	969	1,214	274	127	74	148	37	32	75	44	297
ผู้จัดการฝ่ายผลิตและผู้จัดการฝ่ายปฏิบัติการ	2,832	1,203	671	165	220	116	41	56	33	70	37	220
ผู้จัดการทั่วไป	1,966	892	317	101	129	79	39	64	45	43	28	229
ผู้ประกอบการวิชาชีพด้านธุรกิจ	1,661	527	250	92	85	65	78	70	59	22	35	378
ผู้ปฏิบัติงานด้านต่างๆ	1,649	497	198	114	61	49	97	57	38	19	42	477
ผู้ควบคุมเครื่องจักร	1,492	177	952	81	57	8	39	9	21	18	19	111
เจ้าหน้าที่ประจำสำนักงาน	580	146	217	43	33	14	29	10	6	9	7	66
อาชีพอื่นๆ	4,227	727	735	710	106	60	224	156	165	66	121	1,157

หมายเหตุ : อาชีพอื่นๆ หมายถึง ประเภทอาชีพอื่น ๆ ที่มีจำนวนคนต่างด้าวทำงานในแต่ละตำแหน่งน้อยกว่าตำแหน่งงานใน 10 อันดับแรก

ตารางที่ 18 จำนวนคนต่างด้าวมาตรา 62 (ประเภทส่งเสริมการลงทุน) ที่ได้รับอนุญาตทำงานคงเหลือทั่วราชอาณาจักร

จำแนกตามหมวดอุตสาหกรรมและสัญชาติ

ข้อมูล ณ เดือน พฤษภาคม 2564

หน่วยนับ : ตำแหน่ง

หมวดอุตสาหกรรม	รวม (ตำแหน่ง)	สัญชาติ										
		ญี่ปุ่น	จีน	อินเดีย	จีนไต้หวัน	เกาหลีใต้	ฟิลิปปินส์	ฝรั่งเศส	อังกฤษ	มาเลเซีย	เยอรมัน	สัญชาติอื่นๆ
รวมทั้งสิ้น	46,085	16,366	10,432	3,571	2,342	1,378	1,341	1,155	1,069	950	845	6,636
A เกษตรกรรม การล่าสัตว์และการป่าไม้	160	26	53	14	2	2	4	8	1	3	3	44
B การประมง	6	-	-	1	1	-	-	-	-	-	-	4
C การทำเหมืองแร่และเหมืองหิน	438	108	102	19	21	1	3	10	23	30	2	119
D การผลิต	27,386	10,910	7,580	1,860	1,911	1,034	637	412	315	491	300	1,936
E การไฟฟ้า ก๊าซและการประปา	565	52	431	17	9	-	6	6	2	5	7	30
F การก่อสร้าง	456	94	137	45	-	6	17	6	10	54	15	72
G การขายส่ง การขายปลีก การซ่อมแซมยานยนต์ จักรยานยนต์ ฯ	4,344	1,633	961	329	134	110	177	103	81	95	116	605
H โรงแรมและภัตตาคาร	388	22	16	55	7	9	12	30	39	20	26	152
I การขนส่ง สถานที่เก็บสินค้าและการคมนาคม	1,891	377	279	236	46	51	86	46	51	48	46	625
J ดักกลางทางการเงิน	1,064	330	65	165	4	7	50	55	49	19	47	273
K บริการด้านอสังหาริมทรัพย์ การให้เช่าและบริการทางธุรกิจ	6,659	1,672	713	643	175	103	206	320	326	129	242	2,130
L บริหารราชการและป้องกันประเทศ รวมทั้งการประกันสังคมภาคบังคับ	240	170	2	18	2	6	6	8	2	2	-	24
M การศึกษา	76	2	1	1	-	4	6	4	46	1	-	11
N การบริการด้านสุขภาพและงานสังคมสงเคราะห์	99	12	9	9	-	2	15	1	15	1	1	34
O บริการชุมชน สังคมและบริการส่วนบุคคลอื่นๆ	2,135	832	73	158	23	41	114	143	107	47	38	559
P ลูกจ้างในครัวเรือนส่วนบุคคล	3	-	-	-	-	-	-	-	-	-	-	3
Q องค์การระหว่างประเทศและองค์กรต่างประเทศอื่นๆ และสมาชิก	81	66	5	-	2	2	1	1	-	-	-	4
Z กิจการ อื่นๆ	94	60	5	1	5	-	1	2	2	5	2	11

ตารางที่ 19 จำนวนคนต่างด้าวมาตรา 62 (ประเภทส่งเสริมการลงทุน) ที่ได้รับอนุญาตทำงานคงเหลือที่ราชอาณาจักร

จำแนกตามประเภทกิจการและสัญชาติ

ข้อมูล ณ เดือน พฤษภาคม 2564

หน่วยนับ : ตำแหน่ง

ประเภทกิจการ	รวม (ตำแหน่ง)	สัญชาติ										
		ญี่ปุ่น	จีน	อินเดีย	จีนไต้หวัน	เกาหลีใต้	ฟิลิปปินส์	ฝรั่งเศส	อังกฤษ	มาเลเซีย	เยอรมัน	สัญชาติอื่นๆ
รวมทั้งสิ้น	46,085	16,366	10,432	3,571	2,342	1,378	1,341	1,155	1,069	950	845	6,636
การผลิตยานยนต์ รถพ่วงและรถกึ่งรถพ่วง	4,343	2,683	797	259	75	66	64	52	56	49	45	197
การผลิตผลิตภัณฑ์ยางและผลิตภัณฑ์พลาสติก	3,472	857	1,559	169	319	133	43	80	25	76	35	176
การผลิตเครื่องเรือน และผลิตภัณฑ์อื่นๆ	3,450	1,180	770	348	341	95	87	99	39	64	43	384
การขนส่งและการค้าเพื่อค่านายหน้า	2,954	984	583	267	99	90	165	81	58	75	85	467
การผลิตอุปกรณ์และเครื่องมือวิทยุ โทรทัศน์	2,624	892	960	88	125	105	116	54	21	62	29	172
การผลิตผลิตภัณฑ์ที่ทำจากโลหะประดิษฐ์	2,226	979	429	212	177	112	95	10	17	40	7	148
การผลิตเครื่องจักรที่ใช้พลังงานไฟฟ้า	2,057	768	622	28	180	253	47	18	6	39	15	81
การผลิตผลิตภัณฑ์อาหารและเครื่องดื่ม	1,535	627	320	68	187	17	49	23	24	31	7	182
การผลิตเคมีภัณฑ์และผลิตภัณฑ์เคมี	1,429	490	435	204	86	38	7	4	18	25	40	82
การผลิตเครื่องจักรและอุปกรณ์	1,370	735	252	94	51	51	20	6	14	21	36	90
กิจการอื่นๆ	20,625	6,171	3,705	1,834	702	418	648	728	791	468	503	4,657

หมายเหตุ : กิจการอื่นๆ หมายถึง ประเภทกิจการอื่น ๆ ที่มีจำนวนคนต่างด้าวทำงานในแต่ละตำแหน่งน้อยกว่าตำแหน่งงานใน 10 อันดับแรก

ตารางที่ 21 จำนวนคนต่างด้าวมาตรา 63/1 (ประเภทชนกลุ่มน้อย) ที่ได้รับอนุญาตทำงานคงเหลือทั่วราชอาณาจักร

จำแนกตามประเภทอาชีพและสัญชาติ

ข้อมูล ณ เดือน พฤษภาคม 2564

หน่วยนับ : ตำแหน่ง

ประเภทอาชีพ	รวม (ตำแหน่ง)	สัญชาติ										
		ไทยใหญ่	เมียนมา	กระเหรี่ยง	มอญ	ไทลื้อ	ลัวะ	จีน	ลาหู่	ผู้พลัดถิ่นสัญชาติ เมียนมา	ปะหล่อง	สัญชาติอื่นๆ
รวมทั้งสิ้น	77,308	18,437	3,893	3,405	1,632	1,596	1,367	784	341	328	232	45,293
งานกรรมกร	58,004	15,260	2,451	2,686	926	831	704	412	193	246	206	34,089
งานทำสวนผักและผลไม้	3,007	358	524	261	398	26	560	6	44	11	7	812
งานช่างปูน	1,169	483	30	3	1	10	-	2	3	2	1	634
งานช่างทาสี	290	99	5	3	1	22	-	3	-	2	-	155
งานขายอาหารหรือเครื่องดื่ม	230	50	11	16	6	5	2	1	1	1	-	137
งานผลิตอาหารหรือเครื่องดื่ม	208	10	85	19	19	-	-	1	-	-	-	74
งานช่างตัดเย็บเสื้อผ้า	161	35	15	2	7	4	1	2	-	-	-	95
งานซักรีดเสื้อผ้า	149	37	9	4	-	17	3	5	2	-	-	72
งานช่างไม้ก่อสร้างอาคาร	47	14	1	1	1	-	-	1	-	-	-	29
งานช่างเย็บผ้า	3	1	-	-	-	-	-	-	-	-	-	2
อาชีพอื่นๆ	14,040	2,090	762	410	273	681	97	351	98	66	18	9,194

หมายเหตุ : อาชีพอื่นๆ หมายถึง ประเภทอาชีพอื่นๆที่มีจำนวนคนต่างด้าวทำงานในแต่ละตำแหน่งน้อยกว่าตำแหน่งงานใน10 อันดับแรก

ตารางที่ 23 จำนวนคนต่างด้าวมาตรา 63/1 (ประเภทชนกลุ่มน้อย) ที่ได้รับอนุญาตทำงานคงเหลือที่วราษอาณาจักร

จำแนกตามประเภทกิจการและสัญชาติ

ข้อมูล ณ เดือน พฤษภาคม 2564

หน่วยนับ : ตำแหน่ง

ประเภทกิจการ	รวม (ตำแหน่ง)	สัญชาติ										
		ไทยใหญ่	เมียนมา	กระเหรี่ยง	มอญ	ไทลื้อ	ลัวะ	จีน	ลาหู่	ผู้พลัดถิ่นสัญชาติ เมียนมา	ปะหล่อง	สัญชาติอื่นๆ
รวมทั้งสิ้น	77,308	18,437	3,893	3,405	1,632	1,596	1,367	784	341	328	232	45,293
งานก่อสร้างอาคารทั่วไป	22,378	7,395	746	329	221	458	42	64	49	45	23	13,006
ภัตตาคารร้านอาหารและเครื่องดื่ม	4,396	795	177	149	47	94	16	55	20	11	7	3,025
ลูกจ้างในครัวเรือนส่วนบุคคล	4,318	918	211	171	65	140	57	74	34	21	4	2,623
การทำสวนผลไม้	3,891	1,356	192	67	13	29	42	11	16	3	33	2,129
การบริการทางการเกษตร	2,228	335	385	178	253	12	4	5	5	2	11	1,038
สถานที่ขายอาหารและเครื่องดื่มอื่นๆ	1,729	314	79	79	38	48	8	35	12	9	6	1,101
การทำสวนผัก สวนแตง	1,583	184	61	40	12	25	488	-	9	4	9	751
การทำสวนไม้ดอก ไม้ประดับ	1,307	166	39	17	8	13	251	-	7	6	9	791
สถานที่อยู่อาศัยอื่นๆ	1,276	356	53	22	6	33	2	15	4	2	1	782
การเลี้ยงสุกร	785	263	46	115	52	3	-	-	1	1	4	300
กิจการอื่นๆ	33,417	6,355	1,904	2,238	917	741	457	525	184	224	125	19,747

หมายเหตุ : กิจการอื่นๆ หมายถึง ประเภทกิจการอื่นๆที่มีจำนวนคนต่างด้าวทำงานในแต่ละตำแหน่งน้อยกว่าตำแหน่งงานใน 10 อันดับแรก

ตารางที่ 24 จำนวนคนต่างด้าวมาตรา 59 นำเข้าตาม MOU (เมียนมา ลาว กัมพูชา เวียดนาม) คงเหลือที่ราชอาณาจักร

จำแนกตามประเภทกิจการ 25 กิจการ ข้อมูล ณ เดือน พฤษภาคม 2564

หน่วยนับ : คน / ตำแหน่ง

ลำดับที่	ประเภทกิจการ	นายจ้าง	รวมทั้งสิ้น	เมียนมา			ลาว			กัมพูชา			เวียดนาม		
				รวม	ชาย	หญิง	รวม	ชาย	หญิง	รวม	ชาย	หญิง	รวม	ชาย	หญิง
1	กิจการประมง	1,405	6,251	805	774	31	1,042	758	284	4,398	4,314	84	6	6	
2	กิจการเกษตรและปศุสัตว์	10,933	36,043	9,801	5,648	4,153	14,908	8,350	6,558	11,332	6,199	5,133	2	2	
3	กิจการก่อสร้าง	14,136	135,484	62,155	50,763	11,392	10,073	6,174	3,899	63,147	35,640	27,507	109	65	44
4	กิจการต่อเนื่องประมงทะเล	550	9,705	8,008	3,190	4,818	167	82	85	1,530	681	849			
5	กิจการต่อเนื่องการเกษตร	6,288	112,776	72,318	37,891	34,427	8,714	4,676	4,038	31,712	16,855	14,857	32	17	15
6	กิจการต่อเนื่องปศุสัตว์	1,262	27,241	17,222	8,675	8,547	2,619	1,372	1,247	7,390	3,992	3,398	10	2	8
7	กิจการรีไซเคิล วัสดุของเก่า คัดแยกขยะ	1,509	8,004	4,227	2,944	1,283	1,214	722	492	2,563	1,422	1,141	-		
8	กิจการเหมืองแร่และเหมืองหิน	86	420	284	208	76	63	46	17	73	54	19	-		
9	กิจการผลิตหรือจำหน่ายผลิตภัณฑ์เกี่ยวกับโลหะ	3,851	27,918	16,580	12,797	3,783	5,070	3,314	1,756	6,258	3,929	2,329	10	8	2
10	กิจการผลิตหรือจำหน่ายอาหารและเครื่องดื่ม	18,389	60,792	15,817	9,607	6,210	33,633	13,130	20,503	11,338	5,312	6,026	4	2	2
11	กิจการผลิตหรือจำหน่ายผลิตภัณฑ์จากดิน	124	826	525	350	175	166	95	71	135	75	60	-		
12	กิจการผลิตหรือจำหน่ายวัสดุก่อสร้าง	1,801	10,366	5,836	4,918	918	1,968	1,268	700	2,562	1,531	1,031	-		
13	กิจการแปรรูปหิน	88	872	564	340	224	87	49	38	220	141	79	1	1	
14	กิจการผลิตหรือจำหน่ายเสื้อผ้าสำเร็จรูป ฯ	5,086	43,960	31,545	12,237	19,308	7,923	3,221	4,702	4,482	2,079	2,403	10	5	5
15	กิจการผลิตหรือจำหน่ายผลิตภัณฑ์พลาสติก ฯ	3,062	46,679	33,474	19,554	13,920	4,766	2,471	2,295	8,431	4,434	3,997	8	5	3
16	กิจการผลิตหรือจำหน่ายผลิตภัณฑ์กระดาษ	804	5,273	3,472	2,448	1,024	852	453	399	949	541	408	-		
17	กิจการผลิตหรือจำหน่ายผลิตภัณฑ์อิเล็กทรอนิกส์ ฯ	1,694	20,815	12,702	6,626	6,076	2,038	1,169	869	6,070	3,497	2,573	5	3	2
18	กิจการขนถ่ายสินค้าทางบก น้ำ คลังสินค้า	632	4,181	2,090	1,798	292	539	382	157	1,550	1,022	528	2	1	1
19	กิจการค้าส่ง ค้าปลีก แผงลอยในตลาด ฯ	8,264	18,801	5,437	3,316	2,121	7,310	3,500	3,810	6,052	3,158	2,894	2	2	
20	กิจการชื้อซ่อมรถ ล้าง อัดฉีด	1,056	3,444	1,018	753	265	1,881	1,232	649	545	332	213	-		
21	กิจการสถานบริการน้ำมัน แก๊ส เชื้อเพลิง	1,006	4,251	1,200	772	428	2,494	1,434	1,060	557	312	245	-		
22	กิจการสถานศึกษา มุถุนิธิ สมาคม สถานพยาบาล	339	920	306	132	174	409	100	309	205	90	115	-		
23	กิจการให้บริการต่างๆ ยกเว้นกิจการรับเหมาฯ	13,312	65,044	31,274	18,377	12,897	16,334	7,283	9,051	17,424	9,607	7,817	12	5	7
24	กิจการแปรรูปสัตว์น้ำ	603	33,531	32,401	11,119	21,282	293	140	153	831	392	439	6	4	2
25	งานบ้าน	18,633	21,501	3,231	496	2,735	15,861	1,713	14,148	2,407	542	1,865	2		2
รวมทั้งสิ้น		114,913	705,098	372,292	215,733	156,559	140,424	63,134	77,290	192,161	106,151	86,010	221	128	93

ที่มา : ระบบสารสนเทศแรงงานต่างด้าว

ศูนย์เทคโนโลยีสารสนเทศและการสื่อสาร

วันที่ 28 พฤษภาคม 2564 เวลา 10:10 น.

ตารางที่ 25 จำนวนคนต่างด้าวมาตรา 59 นำเข้าตาม MOU (เมียนมา ลาว กัมพูชา เวียดนาม) คงเหลือที่ราชอาณาจักร
 จำแนกตามหมวดอุตสาหกรรม และประเภทกิจการ ข้อมูล ณ เดือน พฤษภาคม 2564

หน่วยนับ : คน / ตำแหน่ง

ประเภทกิจการ	นายจ้าง	รวมทั้งสิ้น	เมียนมา			ลาว			กัมพูชา			เวียดนาม		
			รวม	ชาย	หญิง	รวม	ชาย	หญิง	รวม	ชาย	หญิง	รวม	ชาย	หญิง
รวม	114,913	705,098	372,292	215,733	156,559	140,424	63,134	77,290	192,161	106,151	86,010	221	122	93
A เกษตรกรรม การล่าสัตว์และการป่าไม้	10,933	36,043	9,801	5,648	4,153	14,908	8,350	6,558	11,332	6,199	5,133	2	2	-
กิจการเกษตรและปศุสัตว์	10,933	36,043	9,801	5,648	4,153	14,908	8,350	6,558	11,332	6,199	5,133	2	2	-
B การประมง	1,405	6,251	805	774	31	1,042	758	284	4,398	4,314	84	6	-	-
กิจการประมง	1,405	6,251	805	774	31	1,042	758	284	4,398	4,314	84	6	6	-
C การทำเหมืองแร่และเหมืองหิน	86	420	284	208	76	63	46	17	73	54	19	-	-	-
กิจการเหมืองแร่และเหมืองหิน	86	420	284	208	76	63	46	17	73	54	19	-	-	-
D การผลิต	22,871	320,048	222,294	110,292	112,002	30,807	15,718	15,089	66,875	35,640	31,235	72	37	35
กิจการต่อเนื่องประเภททะเล	550	9,705	8,008	3,190	4,818	167	82	85	1,530	681	849	-	-	-
กิจการต่อเนื่องภาคเกษตร	6,288	112,776	72,318	37,891	34,427	8,714	4,676	4,038	31,712	16,855	14,857	32	17	15
กิจการต่อเนื่องปศุสัตว์	1,262	27,241	17,222	8,675	8,547	2,619	1,372	1,247	7,390	3,992	3,398	10	2	8
กิจการแปรรูปสัตว์น้ำ	603	33,531	32,401	11,119	21,282	293	140	153	831	392	439	6	4	2
กิจการวีซีเคิล	1,509	8,004	4,227	2,944	1,283	1,214	722	492	2,563	1,422	1,141	-	-	-
กิจการผลิตหรือจำหน่ายผลิตภัณฑ์จากดิน	124	826	525	350	175	166	95	71	135	75	60	-	-	-
กิจการผลิตหรือจำหน่ายวัสดุก่อสร้าง	1,801	10,366	5,836	4,918	918	1,968	1,268	700	2,562	1,531	1,031	-	-	-
กิจการแปรรูปหิน	88	872	564	340	224	87	49	38	220	141	79	1	1	-
กิจการผลิตหรือจำหน่ายเสื้อผ้าสำเร็จรูป ฯ	5,086	43,960	31,545	12,237	19,308	7,923	3,221	4,702	4,482	2,079	2,403	10	5	5
กิจการผลิตหรือจำหน่ายผลิตภัณฑ์พลาสติก ฯ	3,062	46,679	33,474	19,554	13,920	4,766	2,471	2,295	8,431	4,434	3,997	8	5	3
กิจการผลิตหรือจำหน่ายผลิตภัณฑ์กระดาษ	804	5,273	3,472	2,448	1,024	852	453	399	949	541	408	-	-	-
กิจการผลิตหรือจำหน่ายผลิตภัณฑ์อิเล็กทรอนิกส์ ฯ	1,694	20,815	12,702	6,626	6,076	2,038	1,169	869	6,070	3,497	2,573	5	3	2
F การก่อสร้าง	14,136	135,484	62,155	50,763	11,392	10,073	6,174	3,899	63,147	35,640	27,507	109	65	44
กิจการก่อสร้าง	14,136	135,484	62,155	50,763	11,392	10,073	6,174	3,899	63,147	35,640	27,507	109	65	44
G การขายส่ง การขายปลีก การซ่อมแซมยานยนต์ จักรยานยนต์	30,504	107,511	37,834	25,720	12,114	46,013	19,944	26,069	23,648	12,399	11,249	16	12	4
กิจการผลิตหรือจำหน่ายผลิตภัณฑ์เกี่ยวกับโลหะ	3,851	27,918	16,580	12,797	3,783	5,070	3,314	1,756	6,258	3,929	2,329	10	8	2
กิจการผลิตหรือจำหน่ายอาหารและเครื่องดื่ม	18,389	60,792	15,817	9,607	6,210	33,633	13,130	20,503	11,338	5,312	6,026	4	2	2
กิจการค้าส่ง ค้าปลีก แผลงลอยในตลาด ฯ	8,264	18,801	5,437	3,316	2,121	7,310	3,500	3,810	6,052	3,158	2,894	2	2	-
I การขนส่ง สถานที่เก็บสินค้าและการคมนาคม	632	4,181	2,090	1,798	292	539	382	157	1,550	1,022	528	2	1	1
กิจการขนถ่ายสินค้าทางบก น้ำ คลังสินค้า	632	4,181	2,090	1,798	292	539	382	157	1,550	1,022	528	2	1	1
K บริการด้านอสังหาริมทรัพย์ การให้เช่าและบริการทางธุรกิจ	2,062	7,695	2,218	1,525	693	4,375	2,666	1,709	1,102	644	458	-	-	-
กิจการเช่าซื้อรถ ล้าง ยัดฉีด	1,056	3,444	1,018	753	265	1,881	1,232	649	545	332	213	-	-	-
กิจการสถานีบริการน้ำมัน แก๊ส เชื้อเพลิง	1,006	4,251	1,200	772	428	2,494	1,434	1,060	557	312	245	-	-	-
N การบริการด้านสุขภาพและงานสังคมสงเคราะห์	339	920	306	132	174	409	100	309	205	90	115	-	-	-
กิจการสถานศึกษา มูลนิธิ สมาคม สถานพยาบาล	339	920	306	132	174	409	100	309	205	90	115	-	-	-
O บริการชุมชน สังคมและบริการส่วนบุคคลอื่น ๆ	13,312	65,044	31,274	18,377	12,897	16,334	7,283	9,051	17,424	9,607	7,817	12	5	7
กิจการให้บริการต่างๆ ยกเว้นกิจการรับเหมาฯ	13,312	65,044	31,274	18,377	12,897	16,334	7,283	9,051	17,424	9,607	7,817	12	5	7
P ลูกจ้างในครัวเรือนส่วนบุคคล	18,633	21,501	3,231	496	2,735	15,861	1,713	14,148	2,407	542	1,865	2	-	2
งานบ้าน	18,633	21,501	3,231	496	2,735	15,861	1,713	14,148	2,407	542	1,865	2	-	2

ที่มา : ระบบสารสนเทศแรงงานต่างด้าว

ศูนย์เทคโนโลยีสารสนเทศและการสื่อสาร

วันที่ 28 พฤษภาคม 2564 เวลา 10:10 น.

ตารางที่ 26 จำนวนคนต่างด้าวมาตรา 59 นำเข้าตาม มติครม. 20 สิงหาคม 2562 (เมียนมา ลาว กัมพูชา) คงเหลือทั่วราชอาณาจักร

จำแนกตามประเภทกิจการ 25 กิจการ ข้อมูล ณ เดือน พฤษภาคม 2564

หน่วยนับ : คน / ตำแหน่ง

ลำดับที่	ประเภทกิจการ	นายจ้าง	รวมทั้งสิ้น	เมียนมา			ลาว			กัมพูชา		
				รวม	ชาย	หญิง	รวม	ชาย	หญิง	รวม	ชาย	หญิง
1	กิจการประมง	3,116	28,796	22,449	21,204	1,245	607	564	43	5,740	5,322	418
2	กิจการเกษตรและปศุสัตว์	41,165	135,442	111,042	61,879	49,163	7,507	3,926	3,581	16,893	9,002	7,891
3	กิจการก่อสร้าง	22,509	174,339	118,263	72,904	45,359	2,505	1,408	1,097	53,571	30,577	22,994
4	กิจการต่อเนื่องประมงทะเล	1,356	14,657	13,115	6,799	6,316	129	58	71	1,413	757	656
5	กิจการต่อเนื่องการเกษตร	8,262	67,875	60,624	36,311	24,313	1,369	738	631	5,882	3,146	2,736
6	กิจการต่อเนื่องปศุสัตว์	1,347	10,248	8,505	5,009	3,496	337	169	168	1,406	759	647
7	กิจการรีไซเคิล วัสดุของเก่า คัดแยกขยะ	2,466	12,106	9,207	5,709	3,498	319	178	141	2,580	1,378	1,202
8	กิจการเหมืองแร่และเหมืองหิน	140	824	780	517	263	16	15	1	28	19	9
9	กิจการผลิตหรือจำหน่ายผลิตภัณฑ์เกี่ยวกับโลหะ	4,656	32,978	29,067	20,557	8,510	1,204	710	494	2,707	1,683	1,024
10	กิจการผลิตหรือจำหน่ายอาหารและเครื่องดื่ม	24,996	82,604	66,931	33,195	33,736	5,640	1,892	3,748	10,033	4,341	5,692
11	กิจการผลิตหรือจำหน่ายผลิตภัณฑ์จากดิน	446	2,759	2,597	1,563	1,034	46	24	22	116	58	58
12	กิจการผลิตหรือจำหน่ายวัสดุก่อสร้าง	3,216	14,681	12,788	8,653	4,135	425	261	164	1,468	886	582
13	กิจการแปรรูปหิน	284	1,511	1,210	738	472	78	39	39	223	132	91
14	กิจการผลิตหรือจำหน่ายเสื้อผ้าสำเร็จรูป ฯ	6,628	45,756	40,729	19,280	21,449	2,262	886	1,376	2,765	1,252	1,513
15	กิจการผลิตหรือจำหน่ายผลิตภัณฑ์พลาสติก ฯ	3,059	32,494	29,910	17,430	12,480	875	432	443	1,709	928	781
16	กิจการผลิตหรือจำหน่ายผลิตภัณฑ์กระดาษ	877	6,940	6,386	4,108	2,278	259	118	141	295	167	128
17	กิจการผลิตหรือจำหน่ายผลิตภัณฑ์อิเล็กทรอนิกส์ ฯ	1,973	14,795	13,404	8,784	4,620	351	197	154	1,040	608	432
18	กิจการขนถ่ายสินค้าทางบก น้ำ คลังสินค้า	1,118	7,086	4,891	3,854	1,037	127	83	44	2,068	1,291	777
19	กิจการค้าส่ง ค้าปลีก แผงลอยในตลาด ฯ	19,880	53,127	39,413	22,460	16,953	2,749	1,210	1,539	10,965	5,751	5,214
20	กิจการซ่อมรถ ล้าง อัดฉีด	2,537	7,379	5,953	4,319	1,634	471	302	169	955	619	336
21	กิจการสถานีบริการน้ำมัน แก๊ส เชื้อเพลิง	1,190	4,968	3,992	2,551	1,441	379	218	161	597	322	275
22	กิจการสถานศึกษา มูลนิธิ สมาคม สถานพยาบาล	648	2,271	2,045	763	1,282	48	24	24	178	87	91
23	กิจการให้บริการต่างๆ ยกเว้นกิจการรับเหมาฯ	23,837	89,202	74,269	40,396	33,873	2,873	1,243	1,630	12,060	6,326	5,734
24	กิจการแปรรูปสัตว์น้ำ	1,275	22,648	21,438	9,197	12,241	111	35	76	1,099	517	582
25	งานบ้าน	51,746	70,409	59,330	10,902	48,428	6,324	685	5,639	4,755	1,168	3,587
รวมทั้งสิ้น		228,727	935,895	758,338	419,082	339,256	37,011	15,415	21,596	140,546	77,096	63,450

ที่มา : ระบบสารสนเทศแรงงานต่างด้าว

ศูนย์เทคโนโลยีสารสนเทศและการสื่อสาร

วันที่ 28 พฤษภาคม 2564 เวลา 10:10 น.

ตารางที่ 27 จำนวนคนต่างด้าวมาตรา 59นำเข้าตาม มติครม. 20 สิงหาคม 2562 (เมียนมา ลาว กัมพูชา) คงเหลือที่ราชอาณาจักร

จำแนกตามหมวดอุตสาหกรรม และประเภทกิจการ ข้อมูล ณ เดือน พฤษภาคม 2564

หน่วยนับ : คน / ตำแหน่ง

ประเภทกิจการ	นายจ้าง	รวมทั้งสิ้น	เมียนมา			ลาว			กัมพูชา		
			รวม	ชาย	หญิง	รวม	ชาย	หญิง	รวม	ชาย	หญิง
รวม	228,727	935,895	758,338	419,082	339,256	37,011	15,415	21,596	140,546	77,096	63,450
A เกษตรกรรม การล่าสัตว์และการป่าไม้	41,165	135,442	111,042	61,879	49,163	7,507	3,926	3,581	16,893	9,002	7,891
กิจการเกษตรและปศุสัตว์	41,165	135,442	111,042	61,879	49,163	7,507	3,926	3,581	16,893	9,002	7,891
B การประมง	3,116	28,796	22,449	21,204	1,245	607	564	43	5,740	5,322	418
กิจการประมง	3,116	28,796	22,449	21,204	1,245	607	564	43	5,740	5,322	418
C การทำเหมืองแร่และเหมืองหิน	140	824	780	517	263	16	15	1	28	19	9
กิจการเหมืองแร่และเหมืองหิน	140	824	780	517	263	16	15	1	28	19	9
D การผลิต	31,189	246,470	219,913	123,581	96,332	6,561	3,135	3,426	19,996	10,588	9,408
กิจการต่อเนื่องประเภททะเล	1,356	14,657	13,115	6,799	6,316	129	58	71	1,413	757	656
กิจการต่อเนื่องการเกษตร	8,262	67,875	60,624	36,311	24,313	1,369	738	631	5,882	3,146	2,736
กิจการต่อเนื่องปศุสัตว์	1,347	10,248	8,505	5,009	3,496	337	169	168	1,406	759	647
กิจการแปรรูปสัตว์น้ำ	1,275	22,648	21,438	9,197	12,241	111	35	76	1,099	517	582
กิจการรีไซเคิล	2,466	12,106	9,207	5,709	3,498	319	178	141	2,580	1,378	1,202
กิจการผลิตหรือจำหน่ายผลิตภัณฑ์จากดิน	446	2,759	2,597	1,563	1,034	46	24	22	116	58	58
กิจการผลิตหรือจำหน่ายวัสดุก่อสร้าง	3,216	14,681	12,788	8,653	4,135	425	261	164	1,468	886	582
กิจการแปรรูปหิน	284	1,511	1,210	738	472	78	39	39	223	132	91
กิจการผลิตหรือจำหน่ายเสื้อผ้าสำเร็จรูป ฯ	6,628	45,756	40,729	19,280	21,449	2,262	886	1,376	2,765	1,252	1,513
กิจการผลิตหรือจำหน่ายผลิตภัณฑ์พลาสติก ฯ	3,059	32,494	29,910	17,430	12,480	875	432	443	1,709	928	781
กิจการผลิตหรือจำหน่ายผลิตภัณฑ์กระดาษ	877	6,940	6,386	4,108	2,278	259	118	141	295	167	128
กิจการผลิตหรือจำหน่ายผลิตภัณฑ์อิเล็กทรอนิกส์ ฯ	1,973	14,795	13,404	8,784	4,620	351	197	154	1,040	608	432
F การก่อสร้าง	22,509	174,339	118,263	72,904	45,359	2,505	1,408	1,097	53,571	30,577	22,994
กิจการก่อสร้าง	22,509	174,339	118,263	72,904	45,359	2,505	1,408	1,097	53,571	30,577	22,994
G การขายส่ง การขายปลีก การซ่อมแซมยานยนต์ จักรยานยนต์	49,532	168,709	135,411	76,212	59,199	9,593	3,812	5,781	23,705	11,775	11,930
กิจการผลิตหรือจำหน่ายผลิตภัณฑ์เกี่ยวกับโลหะ	4,656	32,978	29,067	20,557	8,510	1,204	710	494	2,707	1,683	1,024
กิจการผลิตหรือจำหน่ายอาหารและเครื่องดื่ม	24,996	82,604	66,931	33,195	33,736	5,640	1,892	3,748	10,033	4,341	5,692
กิจการค้าส่ง ค้าปลีก แผงลอยในตลาด ฯ	19,880	53,127	39,413	22,460	16,953	2,749	1,210	1,539	10,965	5,751	5,214
I การขนส่ง สถานที่เก็บสินค้าและการคมนาคม	1,118	7,086	4,891	3,854	1,037	127	83	44	2,068	1,291	777
กิจการขนถ่ายสินค้าทางบก น้ำ คลังสินค้า	1,118	7,086	4,891	3,854	1,037	127	83	44	2,068	1,291	777
K บริการด้านอสังหาริมทรัพย์ การให้เช่าและบริการทางธุรกิจ	3,727	12,347	9,945	6,870	3,075	850	520	330	1,552	941	611
กิจการเช่าอสังหาริมทรัพย์	2,537	7,379	5,953	4,319	1,634	471	302	169	955	619	336
กิจการสถานบริการน้ำมัน แก๊ส เชื้อเพลิง	1,190	4,968	3,992	2,551	1,441	379	218	161	597	322	275
N การบริการด้านสุขภาพและงานสังคมสงเคราะห์	648	2,271	2,045	763	1,282	48	24	24	178	87	91
กิจการสถานศึกษา มูลนิธิ สมาคม สถานพยาบาล	648	2,271	2,045	763	1,282	48	24	24	178	87	91
O บริการชุมชน สังคมและบริการส่วนบุคคลอื่น ๆ	23,837	89,202	74,269	40,396	33,873	2,873	1,243	1,630	12,060	6,326	5,734
กิจการให้บริการต่างๆ ยกเว้นกิจการรับเหมาฯ	23,837	89,202	74,269	40,396	33,873	2,873	1,243	1,630	12,060	6,326	5,734
P ลูกจ้างในครัวเรือนส่วนบุคคล	51,746	70,409	59,330	10,902	48,428	6,324	685	5,639	4,755	1,168	3,587
งานบ้าน	51,746	70,409	59,330	10,902	48,428	6,324	685	5,639	4,755	1,168	3,587

ที่มา : ระบบสารสนเทศแรงงานต่างด้าว

ศูนย์เทคโนโลยีสารสนเทศและการสื่อสาร

วันที่ 28 พฤษภาคม 2564 เวลา 10:10 น.

ตารางที่ 28 จำนวนคนต่างด้าวมาตรา 64 (คนต่างด้าวที่เข้ามาทำงานในลักษณะไป-กลับ หรือตามฤดูกาล) คงเหลือทั่วราชอาณาจักร

จำแนกตามประเภทกิจการ 24 กิจการ ข้อมูล ณ เดือน พฤษภาคม 2564

หน่วยนับ : คน / ตำแหน่ง

ลำดับที่	ประเภทกิจการ	นายจ้าง	รวมทั้งสิ้น	เมียนมา			ลาว			กัมพูชา		
				รวม	ชาย	หญิง	รวม	ชาย	หญิง	รวม	ชาย	หญิง
1	กิจการประมง	-	-	-	-	-	-	-	-	-	-	-
2	กิจการต่อเนื่องประมงทะเล	-	-	-	-	-	-	-	-	-	-	-
3	กิจการเกษตรและปศุสัตว์	-	-	-	-	-	-	-	-	-	-	-
4	กิจการก่อสร้าง	-	-	-	-	-	-	-	-	-	-	-
5	กิจการต่อเนื่องการเกษตร	-	-	-	-	-	-	-	-	-	-	-
6	กิจการต่อเนื่องปศุสัตว์	-	-	-	-	-	-	-	-	-	-	-
7	กิจการรีไซเคิล วัสดุของเก่า คัดแยกขยะ	-	-	-	-	-	-	-	-	-	-	-
8	กิจการเหมืองแร่และเหมืองหิน	-	-	-	-	-	-	-	-	-	-	-
9	กิจการผลิตหรือจำหน่ายผลิตภัณฑ์เกี่ยวกับโลหะ	-	-	-	-	-	-	-	-	-	-	-
10	กิจการผลิตหรือจำหน่ายอาหารและเครื่องดื่ม	-	-	-	-	-	-	-	-	-	-	-
11	กิจการผลิตหรือจำหน่ายผลิตภัณฑ์จากดิน	-	-	-	-	-	-	-	-	-	-	-
12	กิจการผลิตหรือจำหน่ายวัสดุก่อสร้าง	-	-	-	-	-	-	-	-	-	-	-
13	กิจการแปรรูปหิน	-	-	-	-	-	-	-	-	-	-	-
14	กิจการผลิตหรือจำหน่ายเสื้อผ้าสำเร็จรูป ฯ	-	-	-	-	-	-	-	-	-	-	-
15	กิจการผลิตหรือจำหน่ายผลิตภัณฑ์พลาสติก ฯ	-	-	-	-	-	-	-	-	-	-	-
16	กิจการผลิตหรือจำหน่ายผลิตภัณฑ์กระดาษ	-	-	-	-	-	-	-	-	-	-	-
17	กิจการผลิตหรือจำหน่ายผลิตภัณฑ์อิเล็กทรอนิกส์ ฯ	-	-	-	-	-	-	-	-	-	-	-
18	กิจการขนถ่ายสินค้าทางบก น้ำ คลังสินค้า	-	-	-	-	-	-	-	-	-	-	-
19	กิจการค้าส่ง ค้าปลีก แผงลอยในตลาด ฯ	-	-	-	-	-	-	-	-	-	-	-
20	กิจการอยู่ซ่อมรถ ล้าง อัดฉีด	-	-	-	-	-	-	-	-	-	-	-
21	กิจการสถานีบริการน้ำมัน แก๊ส เชื้อเพลิง	-	-	-	-	-	-	-	-	-	-	-
22	กิจการสถานศึกษา มูลนิธิ สมาคม สถานพยาบาล	-	-	-	-	-	-	-	-	-	-	-
23	กิจการให้บริการต่างๆ ยกเว้นกิจการรับเหมาฯ	-	-	-	-	-	-	-	-	-	-	-
24	งานบ้าน	-	-	-	-	-	-	-	-	-	-	-
รวมทั้งสิ้น		-	-	-	-	-	-	-	-	-	-	-

หมายเหตุ : 1. ประเทศที่มีชายแดนติดกับประเทศไทย ได้แก่ เมียนมา ลาว กัมพูชา และมาเลเซีย

- มติกรม เมื่อวันที่ 18 กุมภาพันธ์ 2558 เห็นชอบแนวทางการดำเนินการจัดระบบการจ้างคนต่างด้าวสัญชาติเมียนมา ลาว กัมพูชาที่เข้ามาทำงานในลักษณะไป - กลับ หรือตามฤดูกาล (ขณะนี้ดำเนินการเฉพาะสัญชาติกัมพูชาและสัญชาติเมียนมา)
- จังหวัดเริ่มออกใบอนุญาตทำงานครั้งแรกเมื่อวันที่ 14 กันยายน 2558
- นายจ้าง 1 ราย สามารถประกอบกิจการได้มากกว่า 1 ประเภทกิจการ

ตารางที่ 29 จำนวนคนต่างด้าวมาตรา 64 (คนต่างด้าวที่เข้ามาทำงานในลักษณะไป-กลับ หรือตามฤดูกาล) คงเหลือที่ราชอาณาจักร

จำแนกตามหมวดอุตสาหกรรม และประเภทกิจการ ข้อมูล ณ เดือน พฤษภาคม 2564

หน่วยนับ : คน / ตำแหน่ง

ประเภทกิจการ	นายจ้าง	รวมทั้งสิ้น	เมียนมา			ลาว			กัมพูชา		
			รวม	ชาย	หญิง	รวม	ชาย	หญิง	รวม	ชาย	หญิง
รวม	-	-	-	-	-	-	-	-	-	-	-
A เกษตรกรรม การล่าสัตว์และการป่าไม้	-	-	-	-	-	-	-	-	-	-	-
กิจการเกษตรและปศุสัตว์	-	-	-	-	-	-	-	-	-	-	-
B การประมง	-	-	-	-	-	-	-	-	-	-	-
กิจการประมง	-	-	-	-	-	-	-	-	-	-	-
C การทำเหมืองแร่และเหมืองหิน	-	-	-	-	-	-	-	-	-	-	-
กิจการเหมืองแร่และเหมืองหิน	-	-	-	-	-	-	-	-	-	-	-
D การผลิต	-	-	-	-	-	-	-	-	-	-	-
กิจการต่อเนื่องประมงทะเล	-	-	-	-	-	-	-	-	-	-	-
กิจการต่อเนื่องการเกษตร	-	-	-	-	-	-	-	-	-	-	-
กิจการต่อเนื่องปศุสัตว์	-	-	-	-	-	-	-	-	-	-	-
กิจการรีไซเคิล รับซื้อของเก่า คัดแยกขยะ	-	-	-	-	-	-	-	-	-	-	-
กิจการผลิตหรือจำหน่ายผลิตภัณฑ์จากดิน	-	-	-	-	-	-	-	-	-	-	-
กิจการผลิตหรือจำหน่ายวัสดุก่อสร้าง	-	-	-	-	-	-	-	-	-	-	-
กิจการแปรรูปหิน	-	-	-	-	-	-	-	-	-	-	-
กิจการผลิตหรือจำหน่ายเสื้อผ้าสำเร็จรูป ๔	-	-	-	-	-	-	-	-	-	-	-
กิจการผลิตหรือจำหน่ายผลิตภัณฑ์พลาสติก ๔	-	-	-	-	-	-	-	-	-	-	-
กิจการผลิตหรือจำหน่ายผลิตภัณฑ์กระดาษ	-	-	-	-	-	-	-	-	-	-	-
กิจการผลิตหรือจำหน่ายผลิตภัณฑ์อิเล็กทรอนิกส์ ๔	-	-	-	-	-	-	-	-	-	-	-
F การก่อสร้าง	-	-	-	-	-	-	-	-	-	-	-
กิจการก่อสร้าง	-	-	-	-	-	-	-	-	-	-	-
G การขายส่ง การขายปลีก การซ่อมแซมยานยนต์ จักรยานยนต์	-	-	-	-	-	-	-	-	-	-	-
กิจการผลิตหรือจำหน่ายผลิตภัณฑ์เกี่ยวกับโลหะ	-	-	-	-	-	-	-	-	-	-	-
กิจการผลิตหรือจำหน่ายอาหารและเครื่องดื่ม	-	-	-	-	-	-	-	-	-	-	-
กิจการค้าส่ง ค้าปลีก แผงลอยในตลาด ๔	-	-	-	-	-	-	-	-	-	-	-
I การขนส่ง สถานที่เก็บสินค้าและการคมนาคม	-	-	-	-	-	-	-	-	-	-	-
กิจการขนถ่ายสินค้าทางบก น้ำ คลังสินค้า	-	-	-	-	-	-	-	-	-	-	-
K บริการด้านอสังหาริมทรัพย์ การให้เช่าและบริการทางธุรกิจ	-	-	-	-	-	-	-	-	-	-	-
กิจการซ่อมรถ ล้าง อัดฉีด	-	-	-	-	-	-	-	-	-	-	-
กิจการสถานีบริการน้ำมัน แก๊ส เชื้อเพลิง	-	-	-	-	-	-	-	-	-	-	-
N การบริการด้านสุขภาพและงานสังคมสงเคราะห์	-	-	-	-	-	-	-	-	-	-	-
กิจการสถานศึกษา มูลนิธิ สมาคม สถานพยาบาล	-	-	-	-	-	-	-	-	-	-	-
O บริการชุมชน สังคมและบริการส่วนบุคคลอื่นๆ	-	-	-	-	-	-	-	-	-	-	-
กิจการให้บริการต่างๆ ยกเว้นกิจการรับเหมาฯ	-	-	-	-	-	-	-	-	-	-	-
P ลูกจ้างในครัวเรือนส่วนบุคคล	-	-	-	-	-	-	-	-	-	-	-
งานบ้าน	-	-	-	-	-	-	-	-	-	-	-

ที่มา : ประมวลผลโดยศูนย์เทคโนโลยีสารสนเทศและการสื่อสาร

ตารางที่ 30 ต่างตัวมาตรา 63/2 นำเข้าตามมติ ครม. 4 สิงหาคม 2563 ตามแบบ บต.24 (เมียนมา ลาว กัมพูชา) คงเหลือทั่วราชอาณาจักร

จำแนกตามประเภทกิจการ 25 กิจการ ข้อมูล ณ เดือน พฤษภาคม 2564

หน่วยนับ : คน / ตำแหน่ง

ลำดับที่	ประเภทกิจการ	นายจ้าง	รวมทั้งสิ้น	เมียนมา			ลาว			กัมพูชา		
				รวม	ชาย	หญิง	รวม	ชาย	หญิง	รวม	ชาย	หญิง
1	กิจการประมง	70	244	1	1	-	-	-	-	243	243	-
2	กิจการเกษตรและปศุสัตว์	1,236	4,376	315	208	107	-	-	-	4,061	2,192	1,869
3	กิจการก่อสร้าง	351	1,677	760	649	111	-	-	-	917	531	386
4	กิจการต่อเนื่องประมงทะเล	117	789	770	462	308	-	-	-	19	8	11
5	กิจการต่อเนื่องการเกษตร	121	1,218	278	181	97	-	-	-	940	502	438
6	กิจการต่อเนื่องปศุสัตว์	13	54	5	2	3	-	-	-	49	21	28
7	กิจการรีไซเคิล วัสดุของเก่า คัดแยกขยะ	20	102	62	42	20	-	-	-	40	21	19
8	กิจการเหมืองแร่และเหมืองหิน	3	11	4	4	-	-	-	-	7	7	-
9	กิจการผลิตหรือจำหน่ายผลิตภัณฑ์เกี่ยวกับโลหะ	30	91	71	59	12	-	-	-	20	14	6
10	กิจการผลิตหรือจำหน่ายอาหารและเครื่องดื่ม	239	590	212	69	143	-	-	-	378	128	250
11	กิจการผลิตหรือจำหน่ายผลิตภัณฑ์จากดิน	3	364	364	49	315	-	-	-	-	-	-
12	กิจการผลิตหรือจำหน่ายวัสดุก่อสร้าง	38	152	68	60	8	-	-	-	84	54	30
13	กิจการแปรรูปหิน	4	412	406	4	402	-	-	-	6	5	1
14	กิจการผลิตหรือจำหน่ายเสื้อผ้าสำเร็จรูป ฯ	219	7,301	7,245	2,041	5,204	-	-	-	56	23	33
15	กิจการผลิตหรือจำหน่ายผลิตภัณฑ์พลาสติก ฯ	17	359	280	125	155	-	-	-	79	40	39
16	กิจการผลิตหรือจำหน่ายผลิตภัณฑ์กระดาษ	-	-	-	-	-	-	-	-	-	-	-
17	กิจการผลิตหรือจำหน่ายผลิตภัณฑ์อิเล็กทรอนิกส์ ฯ	23	1,420	1,401	396	1,005	-	-	-	19	15	4
18	กิจการขนถ่ายสินค้าทางบก น้ำ คลังสินค้า	21	76	70	54	16	-	-	-	6	6	-
19	กิจการค้าส่ง ค้าปลีก แผงลอยในตลาด ฯ	284	651	258	167	91	-	-	-	393	220	173
20	กิจการซ่อมรถ ล้าง อัดฉีด	12	51	36	33	3	-	-	-	15	7	8
21	กิจการสถานีบริการน้ำมัน แก๊ส เชื้อเพลิง	21	54	11	9	2	-	-	-	43	26	17
22	กิจการสถานศึกษา มูลนิธิ สมาคม สถานพยาบาล	7	15	12	3	9	-	-	-	3	-	3
23	กิจการให้บริการต่างๆ ยกเว้นกิจการรับเหมาฯ	173	834	419	229	190	-	-	-	415	214	201
24	กิจการแปรรูปสัตว์น้ำ	168	2,724	2,461	932	1,529	-	-	-	263	98	165
25	งานบ้าน	179	202	65	9	56	-	-	-	137	12	125
รวมทั้งสิ้น		3,369	23,767	15,574	5,788	9,786	-	-	-	8,193	4,387	3,806

ที่มา : ระบบสารสนเทศแรงงานต่างด้าว

ศูนย์เทคโนโลยีสารสนเทศและการสื่อสาร

วันที่ 28 พฤษภาคม 2564 เวลา 10:10 น.

ตารางที่ 31 จำนวนคนต่างด้าวมาตรา 63/2 นำเข้าตามมติ ครม. 4 สิงหาคม 2563 ตามแบบ บต.24 (เมียนมา ลาว กัมพูชา) คงเหลือทั่วราชอาณาจักร
จำแนกตามหมวดอุตสาหกรรม และประเภทกิจการ ข้อมูล ณ เดือน พฤษภาคม 2564

หน่วยนับ : คน / ตำแหน่ง

ประเภทกิจการ	นายจ้าง	รวมทั้งสิ้น	เมียนมา			ลาว			กัมพูชา		
			รวม	ชาย	หญิง	รวม	ชาย	หญิง	รวม	ชาย	หญิง
รวม	3,369	23,767	15,574	5,788	9,786	-	-	-	8,193	4,387	3,806
A เกษตรกรรม การล่าสัตว์และการป่าไม้	1,236	4,376	315	208	107	-	-	-	4,061	2,192	1,869
กิจการเกษตรและปศุสัตว์	1,236	4,376	315	208	107	-	-	-	4,061	2,192	1,869
B การประมง	70	244	1	1	-	-	-	-	243	243	-
กิจการประมง	70	244	1	1	-	-	-	-	243	243	-
C การทำเหมืองแร่และเหมืองหิน	3	11	4	4	-	-	-	-	7	7	-
กิจการเหมืองแร่และเหมืองหิน	3	11	4	4	-	-	-	-	7	7	-
D การผลิต	743	14,895	13,340	4,294	9,046	-	-	-	1,555	787	768
กิจการต่อเนื่องประมงทะเล	117	789	770	462	308	-	-	-	19	8	11
กิจการต่อเนื่องการเกษตร	121	1,218	278	181	97	-	-	-	940	502	438
กิจการต่อเนื่องปศุสัตว์	13	54	5	2	3	-	-	-	49	21	28
กิจการแปรรูปสัตว์น้ำ	168	2,724	2,461	932	1,529	-	-	-	263	98	165
กิจการรีไซเคิล	20	102	62	42	20	-	-	-	40	21	19
กิจการผลิตหรือจำหน่ายผลิตภัณฑ์จากดิน	3	364	364	49	315	-	-	-	-	-	-
กิจการผลิตหรือจำหน่ายวัสดุก่อสร้าง	38	152	68	60	8	-	-	-	84	54	30
กิจการแปรรูปหิน	4	412	406	4	402	-	-	-	6	5	1
กิจการผลิตหรือจำหน่ายเสื้อผ้าสำเร็จรูป ฯ	219	7,301	7,245	2,041	5,204	-	-	-	56	23	33
กิจการผลิตหรือจำหน่ายผลิตภัณฑ์พลาสติก ฯ	17	359	280	125	155	-	-	-	79	40	39
กิจการผลิตหรือจำหน่ายผลิตภัณฑ์กระดาษ	-	-	-	-	-	-	-	-	-	-	-
กิจการผลิตหรือจำหน่ายผลิตภัณฑ์อิเล็กทรอนิกส์ ฯ	23	1,420	1,401	396	1,005	-	-	-	19	15	4
F การก่อสร้าง	351	1,677	760	649	111	-	-	-	917	531	386
กิจการก่อสร้าง	351	1,677	760	649	111	-	-	-	917	531	386
G การขายส่ง การขายปลีก การซ่อมแซมยานยนต์ จักรยานยนต์	553	1,332	541	295	246	-	-	-	791	362	429
กิจการผลิตหรือจำหน่ายผลิตภัณฑ์เกี่ยวกับโลหะ	30	91	71	59	12	-	-	-	20	14	6
กิจการผลิตหรือจำหน่ายอาหารและเครื่องดื่ม	239	590	212	69	143	-	-	-	378	128	250
กิจการค้าส่ง ค้าปลีก แผงลอยในตลาด ฯ	284	651	258	167	91	-	-	-	393	220	173
I การขนส่ง สถานที่เก็บสินค้าและการคมนาคม	21	76	70	54	16	-	-	-	6	6	-
กิจการขนถ่ายสินค้าทางบก น้ำ คลังสินค้า	21	76	70	54	16	-	-	-	6	6	-
K บริการด้านอสังหาริมทรัพย์ การให้เช่าและบริการทางธุรกิจ	33	105	47	42	5	-	-	-	58	33	25
กิจการซ่อมรถ ล้าง ซัด ซีด	12	51	36	33	3	-	-	-	15	7	8
กิจการสถานีบริการน้ำมัน แก๊ส เชื้อเพลิง	21	54	11	9	2	-	-	-	43	26	17
N การบริการด้านสุขภาพและงานสังคมสงเคราะห์	7	15	12	3	9	-	-	-	3	-	3
กิจการสถานศึกษา มูลนิธิ สมาคม สถานพยาบาล	7	15	12	3	9	-	-	-	3	-	3
O บริการชุมชน สังคมและบริการส่วนบุคคลอื่น ๆ	173	834	419	229	190	-	-	-	415	214	201
กิจการให้บริการต่างๆ ยกเว้นกิจการรับเหมาฯ	173	834	419	229	190	-	-	-	415	214	201
P ลูกจ้างในครัวเรือนส่วนบุคคล	179	202	65	9	56	-	-	-	137	12	125
งานบ้าน	179	202	65	9	56	-	-	-	137	12	125

ที่มา : ระบบสารสนเทศแรงงานต่างด้าว
ศูนย์เทคโนโลยีสารสนเทศและการสื่อสาร
วันที่ 28 พฤษภาคม 2564 เวลา 10:10 น.

ตารางที่ 32 จำนวนคนต่างด้าวมาตรา 63/2 ประเภทนำเข้าตาม มติ ครม. 4 สิงหาคม 2563 ตามแบบ บต.23 (เมียนมา ลาว กัมพูชา เวียดนาม) คงเหลือที่วราชาอาณาจักร

จำแนกตามประเภทกิจการ 25 กิจการ ข้อมูล ณ เดือน พฤษภาคม 2564

หน่วยนับ : คน / ตำแหน่ง

ลำดับที่	ประเภทกิจการ	นายจ้าง	รวมทั้งสิ้น	เมียนมา			ลาว			กัมพูชา		
				รวม	ชาย	หญิง	รวม	ชาย	หญิง	รวม	ชาย	หญิง
1	กิจการประมง	347	565	296	263	33	127	80	47	142	127	15
2	กิจการเกษตรและปศุสัตว์	7,213	14,483	8,685	5,006	3,679	1,695	967	728	4,103	2,232	1,871
3	กิจการก่อสร้าง	9,608	51,205	24,966	16,821	8,145	1,042	599	443	25,197	14,530	10,667
4	กิจการต่อเนื่องประมงทะเล	364	1,678	1,475	714	761	13	3	10	190	76	114
5	กิจการต่อเนื่องการเกษตร	3,318	21,946	15,824	9,438	6,386	853	442	411	5,269	2,844	2,425
6	กิจการต่อเนื่องปศุสัตว์	647	4,040	2,866	1,631	1,235	190	96	94	984	547	437
7	กิจการรีไซเคิล วัสดุของเก่า คัดแยกขยะ	817	2,649	1,894	1,258	636	129	72	57	626	349	277
8	กิจการเหมืองแร่และเหมืองหิน	46	198	136	85	51	4	1	3	58	30	28
9	กิจการผลิตหรือจำหน่ายผลิตภัณฑ์เกี่ยวกับโลหะ	2,052	9,297	7,303	5,477	1,826	508	321	187	1,486	929	557
10	กิจการผลิตหรือจำหน่ายอาหารและเครื่องดื่ม	7,237	15,304	9,528	5,435	4,093	2,679	1,001	1,678	3,097	1,427	1,670
11	กิจการผลิตหรือจำหน่ายผลิตภัณฑ์จากดิน	76	247	217	138	79	7	4	3	23	11	12
12	กิจการผลิตหรือจำหน่ายวัสดุก่อสร้าง	913	2,612	1,757	1,325	432	274	164	110	581	347	234
13	กิจการแปรรูปหิน	63	257	178	97	81	13	7	6	66	38	28
14	กิจการผลิตหรือจำหน่ายเสื้อผ้าสำเร็จรูป ฯ	2,344	11,148	9,455	4,445	5,010	765	293	472	928	453	475
15	กิจการผลิตหรือจำหน่ายผลิตภัณฑ์พลาสติก ฯ	1,700	10,009	8,298	5,177	3,121	442	231	211	1,269	698	571
16	กิจการผลิตหรือจำหน่ายผลิตภัณฑ์กระดาษ	457	1,835	1,577	1,018	559	92	50	42	166	89	77
17	กิจการผลิตหรือจำหน่ายผลิตภัณฑ์อิเล็กทรอนิกส์ ฯ	887	5,905	4,180	2,680	1,500	184	97	87	1,541	892	649
18	กิจการขนถ่ายสินค้าทางบก นำ คลังสินค้า	384	2,035	1,441	1,132	309	46	37	9	548	369	179
19	กิจการค้าส่ง ค้าปลีก แผงลอยในตลาด ฯ	4,200	7,627	4,503	2,640	1,863	754	359	395	2,370	1,262	1,108
20	กิจการอู่ซ่อมรถ ล้าง อัดฉีด	466	857	593	425	168	151	102	49	113	81	32
21	กิจการสถานีบริการน้ำมัน แก๊ส เชื้อเพลิง	426	936	581	414	167	238	126	112	117	67	50
22	กิจการสถานศึกษา มูลนิธิ สมาคม สถานพยาบาล	159	264	205	98	107	22	8	14	37	17	20
23	กิจการให้บริการต่างๆ ยกเว้นกิจการรับเหมาฯ	5,057	15,405	10,334	6,358	3,976	1,256	602	654	3,815	2,127	1,688
24	กิจการแปรรูปสัตว์น้ำ	546	6,570	6,398	2,666	3,732	10	5	5	162	72	90
25	งานบ้าน	7,364	8,076	5,722	809	4,913	1,552	168	1,384	802	183	619
รวมทั้งสิ้น		56,691	195,148	128,412	75,550	52,862	13,046	5,835	7,211	53,690	29,797	23,893

ที่มา : ระบบสารสนเทศแรงงานต่างด้าว

ศูนย์เทคโนโลยีสารสนเทศและการสื่อสาร

วันที่ 28 พฤษภาคม 2564 เวลา 10:10 น.

ตารางที่ 33 จำนวนคนต่างด้าวมาตรา 63/2 ประเภทนำเข้าตาม มติ ครม. 4 สิงหาคม 2563 ตามแบบ บต.23 (เมียนมา ลาว กัมพูชา เวียดนาม) คงเหลือที่ราชอาณาจักร
 จำแนกตามหมวดอุตสาหกรรม และประเภทกิจการ ข้อมูล ณ เดือน พฤษภาคม 2564

หน่วยนับ : คน / ตำแหน่ง

ประเภทกิจการ	นายจ้าง	รวมทั้งสิ้น	เมียนมา			ลาว			กัมพูชา		
			รวม	ชาย	หญิง	รวม	ชาย	หญิง	รวม	ชาย	หญิง
รวม	56,691	195,148	128,412	75,550	52,862	13,046	5,835	7,211	53,690	29,797	23,893
A เกษตรกรรม การล่าสัตว์และการป่าไม้	7,213	14,483	8,685	5,006	3,679	1,695	967	728	4,103	2,232	1,871
กิจการเกษตรและปศุสัตว์	7,213	14,483	8,685	5,006	3,679	1,695	967	728	4,103	2,232	1,871
B การประมง	347	565	296	263	33	127	80	47	142	127	15
กิจการประมง	347	565	296	263	33	127	80	47	142	127	15
C การทำเหมืองแร่และเหมืองหิน	46	198	136	85	51	4	1	3	58	30	28
กิจการเหมืองแร่และเหมืองหิน	46	198	136	85	51	4	1	3	58	30	28
D การผลิต	12,132	68,896	54,119	30,587	23,532	2,972	1,464	1,508	11,805	6,416	5,389
กิจการต่อเนื่องประเภททะเล	364	1,678	1,475	714	761	13	3	10	190	76	114
กิจการต่อเนื่องการเกษตร	3,318	21,946	15,824	9,438	6,386	853	442	411	5,269	2,844	2,425
กิจการต่อเนื่องปศุสัตว์	647	4,040	2,866	1,631	1,235	190	96	94	984	547	437
กิจการแปรรูปสัตว์น้ำ	546	6,570	6,398	2,666	3,732	10	5	5	162	72	90
กิจการรีไซเคิล	817	2,649	1,894	1,258	636	129	72	57	626	349	277
กิจการผลิตหรือจำหน่ายผลิตภัณฑ์จากดิน	76	247	217	138	79	7	4	3	23	11	12
กิจการผลิตหรือจำหน่ายวัสดุก่อสร้าง	913	2,612	1,757	1,325	432	274	164	110	581	347	234
กิจการแปรรูปหิน	63	257	178	97	81	13	7	6	66	38	28
กิจการผลิตหรือจำหน่ายเสื้อผ้าสำเร็จรูป ฯ	2,344	11,148	9,455	4,445	5,010	765	293	472	928	453	475
กิจการผลิตหรือจำหน่ายผลิตภัณฑ์พลาสติก ฯ	1,700	10,009	8,298	5,177	3,121	442	231	211	1,269	698	571
กิจการผลิตหรือจำหน่ายผลิตภัณฑ์กระดาษ	457	1,835	1,577	1,018	559	92	50	42	166	89	77
กิจการผลิตหรือจำหน่ายผลิตภัณฑ์อิเล็กทรอนิกส์ ฯ	887	5,905	4,180	2,680	1,500	184	97	87	1,541	892	649
F การก่อสร้าง	9,608	51,205	24,966	16,821	8,145	1,042	599	443	25,197	14,530	10,667
กิจการก่อสร้าง	9,608	51,205	24,966	16,821	8,145	1,042	599	443	25,197	14,530	10,667
G การขายส่ง การขายปลีก การซ่อมแซมยานยนต์ จักรยานยนต์	13,489	32,228	21,334	13,552	7,782	3,941	1,681	2,260	6,953	3,618	3,335
กิจการผลิตหรือจำหน่ายผลิตภัณฑ์เกี่ยวกับโลหะ	2,052	9,297	7,303	5,477	1,826	508	321	187	1,486	929	557
กิจการผลิตหรือจำหน่ายอาหารและเครื่องดื่ม	7,237	15,304	9,528	5,435	4,093	2,679	1,001	1,678	3,097	1,427	1,670
กิจการค้าส่ง ค้าปลีก แผงลอยในตลาด ฯ	4,200	7,627	4,503	2,640	1,863	754	359	395	2,370	1,262	1,108
I การขนส่ง สถานที่เก็บสินค้าและการคมนาคม	384	2,035	1,441	1,132	309	46	37	9	548	369	179
กิจการขนถ่ายสินค้าทางบก น้ำ คลังสินค้า	384	2,035	1,441	1,132	309	46	37	9	548	369	179
K บริการด้านอสังหาริมทรัพย์ การให้เช่าและบริการทางธุรกิจ	892	1,793	1,174	839	335	389	228	161	230	148	82
กิจการเช่าอสังหาริมทรัพย์	466	857	593	425	168	151	102	49	113	81	32
กิจการสถานีบริการน้ำมัน แก๊ส เชื้อเพลิง	426	936	581	414	167	238	126	112	117	67	50
N การบริการด้านสุขภาพและงานสังคมสงเคราะห์	159	264	205	98	107	22	8	14	37	17	20
กิจการสถานศึกษา มูลนิธิ สมาคม สถานพยาบาล	159	264	205	98	107	22	8	14	37	17	20
O บริการชุมชน สังคมและบริการส่วนบุคคลอื่น ๆ	5,057	15,405	10,334	6,358	3,976	1,256	602	654	3,815	2,127	1,688
กิจการให้บริการต่างๆ ยกเว้นกิจการรับเหมาฯ	5,057	15,405	10,334	6,358	3,976	1,256	602	654	3,815	2,127	1,688
P ลูกจ้างในครัวเรือนส่วนบุคคล	7,364	8,076	5,722	809	4,913	1,552	168	1,384	802	183	619
งานบ้าน	7,364	8,076	5,722	809	4,913	1,552	168	1,384	802	183	619

ที่มา : ระบบสารสนเทศแรงงานต่างด้าว
 ศูนย์เทคโนโลยีสารสนเทศและการสื่อสาร
 วันที่ 28 พฤษภาคม 2564 เวลา 10:10 น.

ตารางที่ 34 จำนวนคนต่างด้าวประเภทนำเข้าตาม มติ ครม . 29 ธันวาคม 2563 (เมียนมา ลาว กัมพูชา) คงเหลือที่ราชอาณาจักร

จำแนกตามประเภทกิจการ 25 กิจการ ข้อมูล ณ เดือน พฤษภาคม 2564

หน่วยนับ : คน / ตำแหน่ง

ลำดับที่	ประเภทกิจการ	นายจ้าง	รวมทั้งสิ้น	เมียนมา			ลาว			กัมพูชา		
				รวม	ชาย	หญิง	รวม	ชาย	หญิง	รวม	ชาย	หญิง
1	กิจการประมง	851	2,367	992	971	21	75	68	7	1,300	1,270	30
2	กิจการเกษตรและปศุสัตว์	18,235	52,291	33,955	20,147	13,808	6,001	3,312	2,689	12,335	6,774	5,561
3	กิจการก่อสร้าง	7,620	44,233	25,032	15,446	9,586	1,925	1,133	792	17,276	9,898	7,378
4	กิจการต่อเนื่องประมงทะเล	598	2,085	1,660	796	864	44	18	26	381	122	259
5	กิจการต่อเนื่องการเกษตร	3,125	16,236	11,005	6,900	4,105	1,186	687	499	4,045	2,376	1,669
6	กิจการต่อเนื่องปศุสัตว์	504	3,759	2,149	1,378	771	259	157	102	1,351	712	639
7	กิจการรีไซเคิล วัสดุของเก่า คัดแยกขยะ	942	4,268	2,712	1,775	937	338	197	141	1,218	668	550
8	กิจการเหมืองแร่และเหมืองหิน	56	199	139	104	35	22	17	5	38	25	13
9	กิจการผลิตหรือจำหน่ายผลิตภัณฑ์เกี่ยวกับโลหะ	1,422	6,011	4,136	2,913	1,223	601	389	212	1,274	795	479
10	กิจการผลิตหรือจำหน่ายอาหารและเครื่องดื่ม	7,880	20,007	9,985	5,178	4,807	6,993	2,272	4,721	3,029	1,347	1,682
11	กิจการผลิตหรือจำหน่ายผลิตภัณฑ์จากดิน	166	1,051	954	641	313	29	17	12	68	46	22
12	กิจการผลิตหรือจำหน่ายวัสดุก่อสร้าง	1,085	3,631	2,432	1,725	707	367	245	122	832	501	331
13	กิจการแปรรูปหิน	75	326	169	104	65	38	21	17	119	73	46
14	กิจการผลิตหรือจำหน่ายเสื้อผ้าสำเร็จรูป ฯ	1,576	7,503	5,573	2,434	3,139	1,008	398	610	922	454	468
15	กิจการผลิตหรือจำหน่ายผลิตภัณฑ์พลาสติก ฯ	1,042	6,139	4,158	2,574	1,584	540	288	252	1,441	775	666
16	กิจการผลิตหรือจำหน่ายผลิตภัณฑ์กระดาษ	272	1,168	921	568	353	145	65	80	102	54	48
17	กิจการผลิตหรือจำหน่ายผลิตภัณฑ์อิเล็กทรอนิกส์ ฯ	486	2,659	1,822	1,065	757	158	89	69	679	395	284
18	กิจการขนถ่ายสินค้าทางบก น้ำ คลังสินค้า	379	1,751	861	703	158	94	59	35	796	546	250
19	กิจการค้าส่ง ค้าปลีก แผงลอยในตลาด ฯ	6,643	14,435	8,026	4,816	3,210	2,411	1,087	1,324	3,998	2,120	1,878
20	กิจการซ่อมรถ ล้าง อัดฉีด	857	2,268	1,380	1,057	323	566	395	171	322	210	112
21	กิจการสถานีบริการน้ำมัน แก๊ส เชื้อเพลิง	381	960	550	366	184	255	137	118	155	77	78
22	กิจการสถานศึกษา มูลนิธิ สมาคม สถานพยาบาล	128	484	418	167	251	26	9	17	40	11	29
23	กิจการให้บริการต่างๆ ยกเว้นกิจการรับเหมาฯ	4,845	15,915	9,716	5,693	4,023	2,351	996	1,355	3,848	2,056	1,792
24	กิจการแปรรูปสัตว์น้ำ	560	4,318	3,978	1,996	1,982	34	15	19	306	124	182
25	งานบ้าน	13,807	16,309	10,469	1,330	9,139	4,678	424	4,254	1,162	184	978
รวมทั้งสิ้น		73,535	230,373	143,192	80,847	62,345	30,144	12,495	17,649	57,037	31,613	25,424

ที่มา : ระบบสารสนเทศแรงงานต่างด้าว

ศูนย์เทคโนโลยีสารสนเทศและการสื่อสาร

วันที่ 28 พฤษภาคม 2564 เวลา 10:10 น.

ตารางที่ 35 จำนวนคนต่างด้าวประเภทนำเข้าตาม มติ ครม. 29 ธันวาคม 2563 (เมียนมา ลาว กัมพูชา) คงเหลือที่ราชอาณาจักร
 จำแนกตามหมวดอุตสาหกรรม และประเภทกิจการ ข้อมูล ณ เดือน พฤษภาคม 2564

หน่วยนับ : คน / ตำแหน่ง

ประเภทกิจการ	นายจ้าง	รวมทั้งสิ้น	เมียนมา			ลาว			กัมพูชา		
			รวม	ชาย	หญิง	รวม	ชาย	หญิง	รวม	ชาย	หญิง
รวม	73,535	230,373	143,192	80,847	62,345	30,144	12,495	17,649	57,037	31,613	25,424
A เกษตรกรรม การล่าสัตว์และการป่าไม้	18,235	52,291	33,955	20,147	13,808	6,001	3,312	2,689	12,335	6,774	5,561
กิจการเกษตรและปศุสัตว์	18,235	52,291	33,955	20,147	13,808	6,001	3,312	2,689	12,335	6,774	5,561
B การประมง	851	2,367	992	971	21	75	68	7	1,300	1,270	30
กิจการประมง	851	2,367	992	971	21	75	68	7	1,300	1,270	30
C การทำเหมืองแร่และเหมืองหิน	56	199	139	104	35	22	17	5	38	25	13
กิจการเหมืองแร่และเหมืองหิน	56	199	139	104	35	22	17	5	38	25	13
D การผลิต	10,431	53,143	37,533	21,956	15,577	4,146	2,197	1,949	11,464	6,300	5,164
กิจการต่อเนื่องประเภททะเล	598	2,085	1,660	796	864	44	18	26	381	122	259
กิจการต่อเนื่องการเกษตร	3,125	16,236	11,005	6,900	4,105	1,186	687	499	4,045	2,376	1,669
กิจการต่อเนื่องปศุสัตว์	504	3,759	2,149	1,378	771	259	157	102	1,351	712	639
กิจการแปรรูปสัตว์น้ำ	560	4,318	3,978	1,996	1,982	34	15	19	306	124	182
กิจการรีไซเคิล	942	4,268	2,712	1,775	937	338	197	141	1,218	668	550
กิจการผลิตหรือจำหน่ายผลิตภัณฑ์จากดิน	166	1,051	954	641	313	29	17	12	68	46	22
กิจการผลิตหรือจำหน่ายวัสดุก่อสร้าง	1,085	3,631	2,432	1,725	707	367	245	122	832	501	331
กิจการแปรรูปหิน	75	326	169	104	65	38	21	17	119	73	46
กิจการผลิตหรือจำหน่ายเสื้อผ้าสำเร็จรูป ฯ	1,576	7,503	5,573	2,434	3,139	1,008	398	610	922	454	468
กิจการผลิตหรือจำหน่ายผลิตภัณฑ์พลาสติก ฯ	1,042	6,139	4,158	2,574	1,584	540	288	252	1,441	775	666
กิจการผลิตหรือจำหน่ายผลิตภัณฑ์กระดาษ	272	1,168	921	568	353	145	65	80	102	54	48
กิจการผลิตหรือจำหน่ายผลิตภัณฑ์อิเล็กทรอนิกส์ ฯ	486	2,659	1,822	1,065	757	158	89	69	679	395	284
F การก่อสร้าง	7,620	44,233	25,032	15,446	9,586	1,925	1,133	792	17,276	9,898	7,378
กิจการก่อสร้าง	7,620	44,233	25,032	15,446	9,586	1,925	1,133	792	17,276	9,898	7,378
G การขายส่ง การขายปลีก การซ่อมแซมยานยนต์ จักรยานยนต์	15,945	40,453	22,147	12,907	9,240	10,005	3,748	6,257	8,301	4,262	4,039
กิจการผลิตหรือจำหน่ายผลิตภัณฑ์เกี่ยวกับโลหะ	1,422	6,011	4,136	2,913	1,223	601	389	212	1,274	795	479
กิจการผลิตหรือจำหน่ายอาหารและเครื่องดื่ม	7,880	20,007	9,985	5,178	4,807	6,993	2,272	4,721	3,029	1,347	1,682
กิจการค้าส่ง ค้าปลีก แผงลอยในตลาด ฯ	6,643	14,435	8,026	4,816	3,210	2,411	1,087	1,324	3,998	2,120	1,878
I การขนส่ง สถานที่เก็บสินค้าและการคมนาคม	379	1,751	861	703	158	94	59	35	796	546	250
กิจการขนถ่ายสินค้าทางบก น้ำ คลังสินค้า	379	1,751	861	703	158	94	59	35	796	546	250
K บริการด้านอสังหาริมทรัพย์ การให้เช่าและบริการทางธุรกิจ	1,238	3,228	1,930	1,423	507	821	532	289	477	287	190
กิจการเช่ารถ ล้าง อัดฉีด	857	2,268	1,380	1,057	323	566	395	171	322	210	112
กิจการสถานีบริการน้ำมัน แก๊ส เชื้อเพลิง	381	960	550	366	184	255	137	118	155	77	78
N การบริการด้านสุขภาพและงานสังคมสงเคราะห์	128	484	418	167	251	26	9	17	40	11	29
กิจการสถานศึกษา มูลนิธิ สมาคม สถานพยาบาล	128	484	418	167	251	26	9	17	40	11	29
O บริการชุมชน สังคมและบริการส่วนบุคคลอื่น ๆ	4,845	15,915	9,716	5,693	4,023	2,351	996	1,355	3,848	2,056	1,792
กิจการให้บริการต่างๆ ยกเว้นกิจการรับเหมาฯ	4,845	15,915	9,716	5,693	4,023	2,351	996	1,355	3,848	2,056	1,792
P ลูกจ้างในครัวเรือนส่วนบุคคล	13,807	16,309	10,469	1,330	9,139	4,678	424	4,254	1,162	184	978
งานบ้าน	13,807	16,309	10,469	1,330	9,139	4,678	424	4,254	1,162	184	978

ที่มา : ระบบสารสนเทศแรงงานต่างด้าว
 ศูนย์เทคโนโลยีสารสนเทศและการสื่อสาร
 วันที่ 28 พฤษภาคม 2564 เวลา 10:10 น.

ตารางที่ 36 จำนวนคนต่างด้าวที่ได้รับอนุญาตทำงานคงเหลือทั่วราชอาณาจักร

จำแนกตามลักษณะการเข้าเมือง ประเภทคนต่างด้าวและสัญชาติ

ข้อมูล ณ เดือน พฤษภาคม 2564

หน่วยนับ : ตำแหน่ง

คนต่างด้าวที่ได้รับอนุญาตทำงานคงเหลือทั่วราชอาณาจักร												
ลำดับ	สัญชาติ	มาตรา 59				มาตรา 62 ส่งเสริมการลงทุน	สัญชาติ	มาตรา 63/1 ชนกลุ่มน้อย	มาตรา 63/2		มาตรา 64 คนต่างด้าวทำงาน ไปกลับ หรือตาม ฤดูกาล	มติ ครม. 29 ธันวาคม 2563
		ตลอดชีพ	ทั่วไป	นำเข้ามาตาม MOU	นำเข้ามาตาม มติ ครม. 20 สิงหาคม 2562				มติ ครม. 4 สิงหาคม 2563 ตามแบบ บค.23	มติ ครม. 4 สิงหาคม 2563 ตามแบบ บค.24		
	รวม	68	106,694	705,098	935,895	46,085	รวม	77,308	195,148	23,767	-	230,373
1	เนเธอร์แลนด์	-	832	-	-	268	กัมพูชา	179	53,690	8,193	-	57,037
2	ออสเตรเลีย	-	204	-	-	26	เมียนมา	3,893	128,412	15,574	-	143,192
3	ออสเตรเลีย	-	2,054	-	-	573	จีน	784	-	-	-	-
4	บังกลาเทศ	-	473	-	-	86	ลาว	184	13,046	-	-	30,144
5	เบลเยียม	-	485	-	-	178	เนปาล	3	-	-	-	-
6	เมียนมา	-	1,527	372,292	758,338	152	เวียดนาม	1	-	-	-	-
7	ลาว	3	149	140,424	37,011	32	กระเหรี่ยง	3,405	-	-	-	-
8	กัมพูชา	-	340	192,161	140,546	57	มูซอ	57	-	-	-	-
9	แคนาดา	-	1,275	-	-	199	เย้า	2	-	-	-	-
10	จีน	62	14,743	-	-	10,432	ซีเกีย	74	-	-	-	-
11	เยอรมัน	-	1,881	-	-	845	ลีซอ	154	-	-	-	-
12	เดนมาร์ก	-	276	-	-	203	ไทยใหญ่	18,437	-	-	-	-
13	แอฟริกาใต้	-	994	-	-	88	มอญ	1,632	-	-	-	-
14	ฟินแลนด์	-	189	-	-	169	จีนฮ่อ	69	-	-	-	-
15	ฝรั่งเศส	-	3,069	-	-	1,155	อดีตทหารจีนคนชาติ	3	-	-	-	-
16	อังกฤษ	1	8,288	-	-	1,069	จีนฮ่ออพยพพลเรือน	11	-	-	-	-
17	ฮ่องกง	-	68	-	-	4	จีนฮ่ออิสระ	52	-	-	-	-
18	อินโดนีเซีย	-	732	-	-	542	ผู้พลัดถิ่นสัญชาติเมียนมา	328	-	-	-	-
19	ไอร์แลนด์	-	429	-	-	55	ผู้หลบหนีเข้าเมืองจากเมียนมา-ถาวร	133	-	-	-	-
20	อิสราเอล	-	467	-	-	70	ผู้หลบหนีเข้าเมืองจากเมียนมา-นาย	90	-	-	-	-
21	อินเดีย	-	8,972	-	-	3,571	ลาวอพยพ	60	-	-	-	-
22	ไอซ์แลนด์	-	45	-	-	2	เนปาลอพยพ	5	-	-	-	-
23	อิตาลี	-	1,526	-	-	341	โกลี	1,596	-	-	-	-
24	ญี่ปุ่น	1	11,618	-	-	16,366	สำหู่	341	-	-	-	-
25	เกาหลีเหนือ	-	-	-	-	-	ลั่ว	1,367	-	-	-	-
26	เกาหลีใต้	-	3,753	-	-	1,378	ไมระนู	808	-	-	-	-
27	ศรีลังกา	-	252	-	-	83	อื่นๆ	43,640	-	-	-	-
28	มาเลเซีย	1	1,987	-	-	950	หมายเหตุ : เมียนมาและลาว มาตรา 63 ชนกลุ่มน้อย					-
29	นอร์เวย์	-	187	-	-	63	เป็นกลุ่มที่มีก่อนกลุ่มมติ ครม.3 สัญชาติ					-
30	เนปาล	-	390	-	-	72	(เมียนมา ลาว กัมพูชา เวียดนาม)					-
31	นิวซีแลนด์	-	451	-	-	70						
32	ฟิลิปปินส์	-	16,294	-	-	1,341						
33	ปากีสถาน	-	938	-	-	112						
34	รัสเซีย	-	2,028	-	-	264						
35	สวีเดน	-	582	-	-	226						
36	สิงคโปร์	-	1,283	-	-	404						
37	สวิตเซอร์แลนด์	-	664	-	-	183						
38	จีนไต้หวัน	-	3,074	-	-	2,342						
39	อเมริกัน	-	6,188	-	-	773						
40	เวียดนาม	-	692	221	-	359						
41	อื่นๆ	-	7,295	-	-	982						

ตารางที่ 2 จำนวนคนต่างด้าวมาตรา 59 (ทั่วไป) ที่ได้รับอนุญาตทำงานใหม่ทั่วราชอาณาจักร

จำแนกตามประเภทอาชีพและสัญชาติ

ประจำเดือน พฤษภาคม 2564

หน่วยนับ : ตำแหน่ง

ประเภทอาชีพ	รวม (ตำแหน่ง)	สัญชาติ										
		จีน	ญี่ปุ่น	ฟิลิปปินส์	สหรัฐอเมริกา	อังกฤษ	อินเดีย	เกาหลีใต้	ฝรั่งเศส	มาเลเซีย	ออสเตรเลีย	สัญชาติอื่นๆ
รวมทั้งสิ้น	2,442	497	332	309	169	161	132	83	62	61	50	586
ผู้จัดการฝ่ายอื่นๆ	800	154	162	32	33	48	69	34	24	28	13	203
ผู้ประกอบการวิชาชีพด้านการสอน	680	85	21	234	85	67	12	8	8	-	14	146
กรรมการผู้จัดการ ผู้บริหารระดับสูง	208	46	31	3	12	9	18	10	8	8	5	58
ช่างเทคนิคด้านต่างๆ	109	46	10	1	-	4	4	2	2	4	1	35
ผู้ประกอบการวิชาชีพด้านธุรกิจ	99	24	7	16	4	10	4	2	3	3	1	25
ผู้ควบคุมเครื่องจักร	78	41	14	1	1	2	4	7	-	-	1	7
ผู้จัดการฝ่ายผลิตและฝ่ายปฏิบัติการ	70	16	18	3	2	6	7	4	2	2	1	9
นักเขียนและศิลปิน	65	14	28	6	3	2	-	2	3	-	-	7
บรรณารักษ์ ผู้ประกอบการวิชาชีพด้านสังคมศาสตร์	52	13	-	3	21	1	-	2	-	1	2	9
ผู้จัดการทั่วไป	45	2	12	2	1	2	4	2	5	2	3	10
อาชีพอื่นๆ	236	56	29	8	7	10	10	10	7	13	9	77

หมายเหตุ : อาชีพอื่นๆ หมายถึง ประเภทอาชีพอื่น ๆ ที่มีจำนวนคนต่างด้าวทำงานในแต่ละตำแหน่งน้อยกว่าตำแหน่งงานใน 10 อันดับแรก

ตารางที่ 3 จำนวนคนต่างด้าวมาตรา 59 (ทั่วไป) ที่ได้รับอนุญาตทำงานใหม่ทั่วราชอาณาจักร

จำแนกตามหมวดอุตสาหกรรมและสัญชาติ

ประจำเดือน

พฤษภาคม 2564

หน่วยนับ : ตำแหน่ง

หมวดอุตสาหกรรม	รวม (ตำแหน่ง)	สัญชาติ										
		จีน	ญี่ปุ่น	ฟิลิปปินส์	สหรัฐอเมริกา	อังกฤษ	อินเดีย	เกาหลีใต้	ฝรั่งเศส	มาเลเซีย	ออสเตรเลีย	สัญชาติอื่นๆ
รวมทั้งสิ้น	2,442	497	332	309	169	161	132	83	62	61	50	586
A เกษตรกรรม การล่าสัตว์และการป่าไม้	12	4	2	-	1	2	-	-	1	-	-	2
B การประมง	1	-	-	-	-	-	-	-	-	1	-	-
C การทำเหมืองแร่และเหมืองหิน	33	3	2	3	1	13	-	-	-	1	-	10
D การผลิต	395	120	75	6	10	12	29	26	4	21	7	85
E การไฟฟ้า ก๊าซและการประปา	3	1	-	-	-	-	1	-	1	-	-	-
F การก่อสร้าง	118	37	26	5	3	3	19	11	1	4	-	9
G การขายส่ง การขายปลีก การซ่อมแซมยานยนต์ จักรยานยนต์ ฯ	282	91	46	9	8	1	24	13	8	10	5	67
H โรงแรมและภัตตาคาร	122	18	9	16	6	8	8	2	10	1	3	41
I การขนส่ง สถานที่เก็บสินค้าและการคมนาคม	69	18	6	-	2	7	5	5	-	2	-	24
J ตัวกลางทางการเงิน	67	10	25	5	3	1	2	2	1	4	-	14
K บริการด้านอสังหาริมทรัพย์ การให้เช่าและบริการทางธุรกิจ	348	54	56	16	15	25	22	6	19	12	9	114
L บริหารราชการและป้องกันประเทศ รวมทั้งการประกันสังคมภาคบังคับ	17	1	-	4	2	-	1	-	1	1	-	7
M การศึกษา	715	92	23	233	88	73	14	9	11	-	17	155
N การบริการด้านสุขภาพและงานสังคมสงเคราะห์	58	14	1	4	16	1	-	3	-	1	5	13
O บริการชุมชน สังคมและบริการส่วนบุคคลอื่นๆ	179	32	56	8	13	12	5	6	3	3	3	38
P ลูกจ้างในครัวเรือนส่วนบุคคล	-	-	-	-	-	-	-	-	-	-	-	-
Q องค์การระหว่างประเทศและองค์กรต่างประเทศอื่นๆ และสมาชิก	14	2	3	-	1	1	-	-	2	-	-	5
Z กิจกรรมอื่นๆ	9	-	2	-	-	2	2	-	-	-	1	2

ตารางที่ 4 จำนวนคนต่างด้าวมาตรา 59 (ทั่วไป) ที่ได้รับอนุญาตทำงานใหม่ที่ราชอาณาจักร

จำแนกตามประเภทกิจการและสัญชาติ

ประจำเดือน

พฤษภาคม 2564

หน่วยนับ : ตำแหน่ง

ประเภทกิจการ	รวม (ตำแหน่ง)	สัญชาติ										
		จีน	ญี่ปุ่น	ฟิลิปปินส์	สหรัฐอเมริกา	อังกฤษ	อินเดีย	เกาหลีใต้	ฝรั่งเศส	มาเลเซีย	ออสเตรเลีย	สัญชาติอื่นๆ
รวมทั้งสิ้น	2,442	497	332	309	169	161	132	83	62	61	50	586
การศึกษา	715	92	23	233	88	73	14	9	11		17	155
บริการด้านธุรกิจอื่น ๆ	196	21	29	6	10	16	11	3	12	8	6	74
การขายส่ง และการค้าเพื่อค่านายหน้า	191	71	27	4	8	-	15	8	4	7	1	46
โรงแรมและภัตตาคาร	122	18	9	16	6	8	8	2	10	1	3	41
การก่อสร้าง	118	37	26	5	3	3	19	11	1	4	-	9
บริการด้านภาพยนตร์ ดนตรี และความบันเทิง	111	25	41	2	5	6	2	4	1	-	1	24
บริการด้านอสังหาริมทรัพย์	81	20	11	3	4	7	3	1	2	3	1	26
การขายปลีก	63	15	6	4	-	-	9	3	4	2	3	17
การบริการด้านสุขภาพและสังคมสงเคราะห์	58	14	1	4	16	1	-	3	-	1	5	13
การผลิตผลิตภัณฑ์อาหารและเครื่องดื่ม	54	12	4	3	1	-	9	-	3	-	-	22
กิจการอื่นๆ	733	172	155	29	28	47	42	39	14	35	13	159

หมายเหตุ : กิจการอื่นๆ หมายถึง ประเภทกิจการอื่นๆที่มีจำนวนคนต่างด้าวทำงานในแต่ละตำแหน่งน้อยกว่าตำแหน่งงานใน 10 อันดับแรก

ตารางที่ 6 จำนวนคนต่างด้าวมาตรา 62 (ประเภทส่งเสริมการลงทุน) ที่ได้รับอนุญาตทำงานใหม่ทั่วราชอาณาจักร

จำแนกตามประเภทอาชีพและสัญชาติ

ประจำเดือน

พฤษภาคม 2564

หน่วยนับ : ตำแหน่ง

ประเภทอาชีพ	รวม (ตำแหน่ง)	สัญชาติ										
		จีน	ญี่ปุ่น	มาเลเซีย	อินเดีย	ฟิลิปปินส์	เกาหลีใต้	จีนไต้หวัน	สหรัฐอเมริกา	เยอรมนี	อังกฤษ	สัญชาติอื่นๆ
รวมทั้งสิ้น	1,407	674	310	58	56	48	38	38	21	16	15	133
ผู้จัดการฝ่ายอื่นๆ	291	98	88	5	13	7	13	11	6	3	6	41
ช่างเทคนิคด้านต่างๆ	285	122	87	42	14	3	8	3	-	1	-	5
สถาปนิก วิศวกร	230	159	34	2	6	4	4	3	1	4	1	12
ผู้จัดการฝ่ายผลิตและผู้จัดการฝ่ายปฏิบัติการ	140	100	19	3	4	1	2	6	1	-	-	4
ผู้ควบคุมเครื่องจักร	131	80	16	3	5	1	1	12	1	2	1	9
กรรมการผู้จัดการ ผู้บริหารระดับสูง	63	20	27	1	-	-	2	1	-	-	-	12
ผู้ประกอบการวิชาชีพด้านการสอน	60	1	-	-	1	26	-	-	11	1	6	14
นักวิชาชีพด้านคอมพิวเตอร์	58	29	1	1	7	-	2	1	-	1	-	16
ผู้ประกอบการวิชาชีพด้านธุรกิจ	31	7	5	-	2	3	1	-	-	2	1	10
ผู้จัดการทั่วไป	30	17	11	-	1	-	-	1	-	-	-	-
อาชีพอื่นๆ	88	41	22	1	3	3	5	-	1	2	-	10

หมายเหตุ : อาชีพอื่นๆ หมายถึง ประเภทอาชีพอื่นๆที่มีจำนวนคนต่างด้าวทำงานในแต่ละตำแหน่งน้อยกว่าตำแหน่งงานใน 10 อันดับแรก

ตารางที่ 8 จำนวนคนต่างด้าวมาตรา 62 (ประเภทส่งเสริมการลงทุน) ที่ได้รับอนุญาตทำงานใหม่ทั่วราชอาณาจักร

จำแนกตามประเภทกิจการและสัญชาติ

ประจำเดือน

พฤษภาคม 2564

หน่วยนับ : ตำแหน่ง

ประเภทกิจการ	รวม (ตำแหน่ง)	สัญชาติ										
		จีน	ญี่ปุ่น	มาเลเซีย	อินเดีย	ฟิลิปปินส์	เกาหลีใต้	จีนไต้หวัน	สหรัฐอเมริกา	เยอรมนี	อังกฤษ	สัญชาติอื่นๆ
รวมทั้งสิ้น	1,407	674	310	58	56	48	38	38	21	16	15	133
การผลิตอุปกรณ์และเครื่องมือวิทยุ โทรทัศน์	344	290	44	3	-	-	-	4	-	-	-	3
การผลิตยานยนต์ รถพ่วงและรถกึ่งรถพ่วง	158	49	72	-	12	-	11	-	-	4	1	9
บริการด้านธุรกิจอื่น ๆ	119	51	21	4	3	5	3	2	2	2	3	23
การผลิตเครื่องเรือนและการผลิตภัณฑ์อื่นๆ	101	39	27	4	9	1	1	12	1	2	-	5
การผลิตเครื่องจักรที่ใช้พลังงานไฟฟ้า	78	45	13	-	1	1	11	5	-	-	-	2
การขนส่ง และการค้าเพื่อค่านายหน้า	66	34	11	-	7	1	-	1	1	-	-	11
การก่อสร้าง	65	4	16	39	1	1	-	-	-	-	1	3
การผลิตผลิตภัณฑ์ยางและผลิตภัณฑ์พลาสติก	64	36	8	3	5	1	2	3	-	-	-	6
การศึกษา	63	1	-	-	1	28	-	-	11	1	6	15
การผลิตโลหะขั้นมูลฐาน	57	49	6	-	-	-	-	-	-	-	-	2
กิจการอื่นๆ	292	76	92	5	17	10	10	11	6	7	4	54

หมายเหตุ : กิจการอื่นๆ หมายถึง ประเภทกิจการอื่น ๆ ที่มีจำนวนคนต่างด้าวทำงานในแต่ละตำแหน่งน้อยกว่าตำแหน่งงานใน 10 อันดับแรก

ตารางที่ 10 จำนวนคนต่างด้าวมาตรา 63/1 (ประเภทชนกลุ่มน้อย) ที่ได้รับอนุญาตทำงานใหม่ทั่วราชอาณาจักร

จำแนกตามประเภทอาชีพและสัญชาติ

ประจำเดือน

พฤษภาคม 2564

หน่วยนับ : ตำแหน่ง

ประเภทอาชีพ	รวม (ตำแหน่ง)	สัญชาติ										
		ไทยใหญ่	กระเหรี่ยง	เมียนมา	ไทยลื้อ	ลัวะ	มอญ	ผู้พลัดถิ่นสัญชาติ เมียนมา	ลาหู่	เย้า	กัมพูชา	สัญชาติอื่นๆ
รวมทั้งสิ้น	1,743	330	62	62	33	31	25	13	9	7	4	1,167
งานกรรมกร	1,281	288	45	25	14	29	16	13	1	7	2	841
งานช่างไม้ก่อสร้างอาคาร	254	31	1	6	16	1	-	-	4	-	-	195
งานทำสวนผักและผลไม้	13	-	-	1	-	-	4	-	-	-	-	8
งานผลิตอาหารหรือเครื่องดื่ม	12	-	-	11	-	-	1	-	-	-	-	-
งานช่างบัดกรีโลหะแผ่นด้วยมือ	9	-	-	-	-	-	-	-	-	-	-	9
งานช่างปูน	8	1	-	-	-	-	-	-	-	-	-	7
งานช่างทาสี	6	2	-	-	-	-	-	-	-	-	-	4
งานช่างตัดเย็บเสื้อผ้า	5	1	1	2	-	-	-	-	-	-	-	1
งานเลี้ยงสัตว์	4	-	-	4	-	-	-	-	-	-	-	-
งานขายอาหารหรือเครื่องดื่ม	3	1	-	-	-	-	-	-	-	-	-	2
อาชีพอื่นๆ	148	6	15	13	3	1	4	-	4	-	2	100

หมายเหตุ : อาชีพอื่นๆ หมายถึง ประเภทอาชีพอื่น ๆ ที่มีจำนวนคนต่างด้าวทำงานในแต่ละตำแหน่งน้อยกว่าตำแหน่งงานใน 10 อันดับแรก

ตารางที่ 12 จำนวนคนต่างด้าวมาตรา 63/1 (ประเภทชนกลุ่มน้อย) ที่ได้รับอนุญาตทำงานใหม่ทั่วราชอาณาจักร

จำแนกตามประเภทกิจการและสัญชาติ

ประจำเดือน พฤษภาคม 2564

หน่วยนับ : ตำแหน่ง

ประเภทกิจการ	รวม (ตำแหน่ง)	สัญชาติ										
		ไทยใหญ่	กระเหรี่ยง	เมียนมา	ไทยลื้อ	ลัวะ	มอญ	ผู้พลัดถิ่นสัญชาติ เมียนมา	ลาหู่	เข่า	กัมพูชา	สัญชาติอื่นๆ
รวมทั้งสิ้น	1,743	330	62	62	33	31	25	13	9	7	4	1,167
การก่อสร้าง	776	227	5	17	17	1	7	6	4	-	-	492
การผลิตผลิตภัณฑ์อาหารและเครื่องดื่ม	160	16	21	17	6	3	3	3	1	-	1	89
โรงแรมและภัตตาคาร	124	16	1	4	6	-	2	-	3	-	1	91
การขายปลีก	109	9	3	3	3	-	-	-	-	-	-	91
การขุดเจาะน้ำมันปิโตรเลียมและแก๊สธรรมชาติ	90	11	-	1	-	6	-	-	-	2	-	70
การขายส่ง และการค้าเพื่อค่านายหน้า	76	7	4	3	-	4	2	1	-	4	-	51
การขาย การบำรุงรักษา การซ่อมแซมยานยนต์	50	4	3	2	-	-	-	2	-	-	2	37
ลูกจ้างในครัวเรือนส่วนบุคคล	47	10	4	2	-	1	2	-	1	-	-	27
การผลิตผลิตภัณฑ์จากแร่โลหะ	37	1	6	-	-	1	2	-	-	-	-	27
การผลิตผลิตภัณฑ์พลาสติก	32	4	1	3	-	1	-	1	-	-	-	22
กิจการอื่นๆ	242	25	14	10	1	14	7	-	-	1	-	170

หมายเหตุ : กิจการอื่นๆ หมายถึง ประเภทกิจการอื่น ๆ ที่มีจำนวนคนต่างด้าวทำงานในแต่ละตำแหน่งน้อยกว่าตำแหน่งงานใน 10 อันดับแรก

ภาค/จังหวัด	รวมทั้งสิ้น			คนต่างด้าวที่เข้ามาทำงานในลักษณะไป-กลับ หรือตามฤดูกาล									
				เมียนมา			ลาว			กัมพูชา			
	รวม	ชาย	หญิง	รวม	ชาย	หญิง	รวม	ชาย	หญิง	รวม	ชาย	หญิง	
ภาคใต้	-	-	-	-	-	-	-	-	-	-	-	-	-
ระนอง	-	-	-	-	-	-	-	-	-	-	-	-	-
ชุมพร	-	-	-	-	-	-	-	-	-	-	-	-	-
สงขลา	-	-	-	-	-	-	-	-	-	-	-	-	-
สตูล	-	-	-	-	-	-	-	-	-	-	-	-	-
ยะลา	-	-	-	-	-	-	-	-	-	-	-	-	-
นราธิวาส	-	-	-	-	-	-	-	-	-	-	-	-	-

หมายเหตุ : 1. ประเทศที่มีชายแดนติดกับประเทศไทย ได้แก่ เมียนมา ลาว กัมพูชา และมาเลเซีย

- มติกรมเมื่อวันที่ 18 กุมภาพันธ์ 2558 เห็นชอบแนวทางการดำเนินการจัดระบบการจ้างคนต่างด้าวสัญชาติเมียนมา ลาว กัมพูชาที่เข้ามาทำงานในลักษณะไป - กลับ หรือตามฤดูกาล (ขณะนี้ดำเนินการสัญชาติกัมพูชาและสัญชาติเมียนมา)
- จังหวัดเริ่มออกใบอนุญาตทำงานครั้งแรกเมื่อวันที่ 14 กันยายน 2558

ตารางที่ 14 จำนวนคนต่างด้าวมาตรา 64 (คนต่างด้าวที่เข้ามาทำงานในลักษณะไป-กลับ หรือตามฤดูกาล) ที่ได้รับอนุญาตทำงานใหม่ทั่วราชอาณาจักร

จำแนกตามประเภทกิจการ 24 กิจการ ข้อมูล ณ เดือน พฤษภาคม 2564

หน่วยนับ : คน / ตำแหน่ง

ลำดับที่	ประเภทกิจการ	นายจ้าง	รวมทั้งสิ้น	เมียนมา			ลาว			กัมพูชา		
				รวม	ชาย	หญิง	รวม	ชาย	หญิง	รวม	ชาย	หญิง
1	กิจการประมง	-	-	-	-	-	-	-	-	-	-	-
2	กิจการต่อเนื่องประมงทะเล	-	-	-	-	-	-	-	-	-	-	-
3	กิจการเกษตรและปศุสัตว์	-	-	-	-	-	-	-	-	-	-	-
4	กิจการก่อสร้าง	-	-	-	-	-	-	-	-	-	-	-
5	กิจการต่อเนื่องการเกษตร	-	-	-	-	-	-	-	-	-	-	-
6	กิจการต่อเนื่องปศุสัตว์	-	-	-	-	-	-	-	-	-	-	-
7	กิจการรีไซเคิล วัสดุของเก่า คัดแยกขยะ	-	-	-	-	-	-	-	-	-	-	-
8	กิจการเหมืองแร่และเหมืองหิน	-	-	-	-	-	-	-	-	-	-	-
9	กิจการผลิตหรือจำหน่ายผลิตภัณฑ์เกี่ยวกับโลหะ	-	-	-	-	-	-	-	-	-	-	-
10	กิจการผลิตหรือจำหน่ายอาหารและเครื่องดื่ม	-	-	-	-	-	-	-	-	-	-	-
11	กิจการผลิตหรือจำหน่ายผลิตภัณฑ์จากดิน	-	-	-	-	-	-	-	-	-	-	-
12	กิจการผลิตหรือจำหน่ายวัสดุก่อสร้าง	-	-	-	-	-	-	-	-	-	-	-
13	กิจการแปรรูปหิน	-	-	-	-	-	-	-	-	-	-	-
14	กิจการผลิตหรือจำหน่ายเสื้อผ้าสำเร็จรูป ฯ	-	-	-	-	-	-	-	-	-	-	-
15	กิจการผลิตหรือจำหน่ายผลิตภัณฑ์พลาสติก ฯ	-	-	-	-	-	-	-	-	-	-	-
16	กิจการผลิตหรือจำหน่ายผลิตภัณฑ์กระดาษ	-	-	-	-	-	-	-	-	-	-	-
17	กิจการผลิตหรือจำหน่ายผลิตภัณฑ์อิเล็กทรอนิกส์ ฯ	-	-	-	-	-	-	-	-	-	-	-
18	กิจการขนถ่ายสินค้าทางบก น้ำ คลังสินค้า	-	-	-	-	-	-	-	-	-	-	-
19	กิจการค้าส่ง ค้าปลีก แผงลอยในตลาด ฯ	-	-	-	-	-	-	-	-	-	-	-
20	กิจการอู่ซ่อมรถ ล้าง อัดฉีด	-	-	-	-	-	-	-	-	-	-	-
21	กิจการสถานีบริการน้ำมัน แก๊ส เชื้อเพลิง	-	-	-	-	-	-	-	-	-	-	-
22	กิจการสถานศึกษา มูลนิธิ สมาคม สถานพยาบาล	-	-	-	-	-	-	-	-	-	-	-
23	กิจการให้บริการต่างๆ ยกเว้นกิจการรับเหมาฯ	-	-	-	-	-	-	-	-	-	-	-
24	งานบ้าน	-	-	-	-	-	-	-	-	-	-	-
รวมทั้งสิ้น		-	-	-	-	-	-	-	-	-	-	-

หมายเหตุ : 1. ประเทศที่มีชายแดนติดกับประเทศไทย ได้แก่ เมียนมา ลาว กัมพูชา และมาเลเซีย

- มติกรม เมื่อวันที่ 18 กุมภาพันธ์ 2558 เห็นชอบแนวทางการดำเนินการจัดระบบการจ้างคนต่างด้าวสัญชาติเมียนมา ลาว กัมพูชาที่เข้ามาทำงานในลักษณะไป - กลับ หรือตามฤดูกาล (ขณะนี้ดำเนินการสัญชาติกัมพูชาและสัญชาติเมียนมา)
- นายจ้าง 1 ราย สามารถประกอบกิจการได้มากกว่า 1 ประเภทกิจการ

ตารางที่ 15 จำนวนคนต่างด้าวมาตรา 64 (คนต่างด้าวที่เข้ามาทำงานในลักษณะไป-กลับ หรือตามฤดูกาล) ที่ได้รับอนุญาตทำงานใหม่ทั่วราชอาณาจักร

จำแนกตามหมวดอุตสาหกรรม และประเภทกิจการ ข้อมูล ณ เดือน พฤษภาคม 2564

หน่วยนับ : คน / ตำแหน่ง

หมวดอุตสาหกรรม และประเภทกิจการ	นายจ้าง	รวมทั้งสิ้น	เมียนมา			ลาว			กัมพูชา		
			รวม	ชาย	หญิง	รวม	ชาย	หญิง	รวม	ชาย	หญิง
รวม	-	-	-	-	-	-	-	-	-	-	-
A เกษตรกรรม การล่าสัตว์และการป่าไม้	-	-	-	-	-	-	-	-	-	-	-
กิจการเกษตรและปศุสัตว์	-	-	-	-	-	-	-	-	-	-	-
B การประมง	-	-	-	-	-	-	-	-	-	-	-
กิจการประมง	-	-	-	-	-	-	-	-	-	-	-
C การทำเหมืองแร่และเหมืองหิน	-	-	-	-	-	-	-	-	-	-	-
กิจการเหมืองแร่และเหมืองหิน	-	-	-	-	-	-	-	-	-	-	-
D การผลิต	-	-	-	-	-	-	-	-	-	-	-
กิจการต่อเนื่องประเภททะเล	-	-	-	-	-	-	-	-	-	-	-
กิจการต่อเนื่องการเกษตร	-	-	-	-	-	-	-	-	-	-	-
กิจการต่อเนื่องปศุสัตว์	-	-	-	-	-	-	-	-	-	-	-
กิจการรีไซเคิล วัสดุของเก่า คัดแยกขยะ	-	-	-	-	-	-	-	-	-	-	-
กิจการผลิตหรือจำหน่ายผลิตภัณฑ์จากดิน	-	-	-	-	-	-	-	-	-	-	-
กิจการผลิตหรือจำหน่ายวัสดุก่อสร้าง	-	-	-	-	-	-	-	-	-	-	-
กิจการแปรรูปหิน	-	-	-	-	-	-	-	-	-	-	-
กิจการผลิตหรือจำหน่ายเสื้อผ้าสำเร็จรูป ๑	-	-	-	-	-	-	-	-	-	-	-
กิจการผลิตหรือจำหน่ายผลิตภัณฑ์พลาสติก ๑	-	-	-	-	-	-	-	-	-	-	-
กิจการผลิตหรือจำหน่ายผลิตภัณฑ์กระดาษ	-	-	-	-	-	-	-	-	-	-	-
กิจการผลิตหรือจำหน่ายผลิตภัณฑ์อิเล็กทรอนิกส์ ๑	-	-	-	-	-	-	-	-	-	-	-
F การก่อสร้าง	-	-	-	-	-	-	-	-	-	-	-
กิจการก่อสร้าง	-	-	-	-	-	-	-	-	-	-	-
G การขายส่ง การขายปลีก การซ่อมแซมยานยนต์ จักรยานยนต์	-	-	-	-	-	-	-	-	-	-	-
กิจการผลิตหรือจำหน่ายผลิตภัณฑ์เกี่ยวกับโลหะ	-	-	-	-	-	-	-	-	-	-	-
กิจการผลิตหรือจำหน่ายอาหารและเครื่องดื่ม	-	-	-	-	-	-	-	-	-	-	-
กิจการค้าส่ง ค้าปลีก แผงลอยในตลาด ๑	-	-	-	-	-	-	-	-	-	-	-
I การขนส่ง สถานที่เก็บสินค้าและการคมนาคม	-	-	-	-	-	-	-	-	-	-	-
กิจการขนถ่ายสินค้าทางบก น้ำ คลังสินค้า	-	-	-	-	-	-	-	-	-	-	-
K บริการด้านอสังหาริมทรัพย์ การให้เช่าและบริการทางธุรกิจ	-	-	-	-	-	-	-	-	-	-	-
กิจการซ่อมรถ ล้าง อัดฉีด	-	-	-	-	-	-	-	-	-	-	-
กิจการสถานีบริการน้ำมัน แก๊ส เชื้อเพลิง	-	-	-	-	-	-	-	-	-	-	-
N การบริการด้านสุขภาพและงานสังคมสงเคราะห์	-	-	-	-	-	-	-	-	-	-	-
กิจการสถานศึกษา มูลนิธิ สมาคม สถานพยาบาล	-	-	-	-	-	-	-	-	-	-	-
O บริการชุมชน สังคมและบริการส่วนบุคคลอื่น ๆ	-	-	-	-	-	-	-	-	-	-	-
กิจการให้บริการต่างๆ ยกเว้นกิจการรับเหมาฯ	-	-	-	-	-	-	-	-	-	-	-
P ลูกจ้างในครัวเรือนส่วนบุคคล	-	-	-	-	-	-	-	-	-	-	-
ผู้รับใช้ในบ้าน	-	-	-	-	-	-	-	-	-	-	-

ที่มา : ประมวลผลโดยศูนย์เทคโนโลยีสารสนเทศและการสื่อสาร

ตารางที่ 16 จำนวนคนต่างด้าวได้รับอนุญาตทำงานใหม่ที่ราชอาณาจักร

จำแนกตามลักษณะการเข้าเมือง ประเภทคนต่างด้าวและสัญชาติ

ประจำเดือน พฤษภาคม 2564

หน่วยนับ : ตำแหน่ง

คนต่างด้าวที่ได้รับอนุญาตทำงานใหม่ที่ราชอาณาจักร						
ลำดับ	สัญชาติ	มาตรา 59 ทั่วไป	มาตรา 62 ส่งเสริมการลงทุน	สัญชาติ	มาตรา 63/1 ชนกลุ่มน้อย	มาตรา 64 ได้รับ อนุญาตทำงานใน ลักษณะไป-กลับ หรือ ตามฤดูกาล
	รวม	2,442	1,407	รวม	1,743	-
1	เนเธอร์แลนด์	19	2	กัมพูชา	4	-
2	ออสเตรเลีย	8	-	เมียนมา	62	-
3	ออสเตรเลีย	50	9	จีน	3	-
4	บังกลาเทศ	6	2	ลาว	4	-
5	เบลเยียม	9	5	เนปาล	-	-
6	เมียนมา	21	3	เวียดนาม	-	-
7	แคนาดา	34	4	กระเหรี่ยง	62	-
8	จีน	497	674	มุเซอ	1	-
9	เยอรมัน	39	16	เย้า	7	-
10	เดนมาร์ก	1	1	อีโก้	1	-
11	แอฟริกาใต้	28	3	ลีซอ	1	-
12	ฟินแลนด์	1	1	ไทยใหญ่	330	-
13	ฝรั่งเศส	62	13	มอญ	25	-
14	อังกฤษ	161	15	จีนฮ่อ	-	-
15	ฮ่องกง	3	-	อดีตทหารจีนคณะชาติ	-	-
16	อินโดนีเซีย	33	2	จีนฮ่ออพยพพลเรือน	-	-
17	ไอร์แลนด์	1	-	จีนฮ่ออิสระ	1	-
18	อิสราเอล	10	3	ผู้พลัดถิ่นสัญชาติเมียนมา	13	-
19	อินเดีย	132	56	ผู้หลบหนีเข้าเมืองจากเมียนมา-ถาวร	1	-
20	ไอซ์แลนด์	10	1	ผู้หลบหนีเข้าเมืองจากเมียนมา-นาย	1	-
21	อิตาลี	21	13	ลาวอพยพ	-	-
22	ญี่ปุ่น	332	310	เนปาลอพยพ	-	-
23	เกาหลีเหนือ	-	-	ไทลื้อ	33	-
24	เกาหลีใต้	83	38	ไม่ระบุ	13	-
25	ศรีลังกา	3	1	อื่นๆ	1,181	-
26	มาเลเซีย	61	58	หมายเหตุ : มาตรา 59 พิสูจน์สัญชาติและนำเข้า MOU ไม่ได้อยู่ในตารางนี้		
27	นอร์เวย์	1	-			
28	เนปาล	4	5			
29	นิวซีแลนด์	5	-			
30	ฟิลิปปินส์	309	48			
31	ปากีสถาน	13	-			
32	รัสเซีย	36	10			
33	สวีเดน	4	6			
34	สิงคโปร์	28	6			
35	สวิตเซอร์แลนด์	7	1			
36	จีนไต้หวัน	39	38			
37	อเมริกัน	169	21			
38	เวียดนาม	17	3			
39	อื่นๆ	185	39			