



# วารสาร สถานการณ์ตลาดแรงงาน

ปีที่ 29 ฉบับที่ 6 ประจำเดือนมิถุนายน 2564



- ผู้ประกันตนในระบบประกันสังคม (มาตรา 33) จำนวน 11,077,670 คน
- ผู้ขอรับประโยชน์ทดแทนกรณีว่างงาน จำนวน 303,984 คน
- ความต้องการแรงงาน ณ เดือนพฤษภาคม 2564 เพิ่มขึ้นร้อยละ 56.11

## CONTENTS

1 สถานการณ์การว่างงานและการเลิกจ้าง

2 ภาวะความต้องการแรงงาน

3 การไปทำงานต่างประเทศ

4 การทำงานของคนต่างด้าว

## บทบรรณาธิการ...

สถานการณ์ตลาดแรงงานเดือนพฤษภาคม 2564 นายจ้าง/สถานประกอบการแจ้งความต้องการแรงงานผ่านกรมการจัดหางานจำนวน 44,475 อัตรา เพิ่มขึ้นจากช่วงเดียวกันของปีก่อน ร้อยละ 56.11 ผู้ประกันตนในระบบประกันสังคม (มาตรา 33) จำนวน 11,077,670 คน และมีผู้ขอรับประโยชน์ทดแทนกรณีว่างงาน จำนวน 303,984 คน ลดลงจากช่วงเดียวกันของปีก่อน ร้อยละ 8.46 สาเหตุการว่างงานมากที่สุด คือ ลาออกจากงาน ร้อยละ 66.35

ทั้งนี้ผู้สนใจสามารถดูรายละเอียดข้อมูลและติดตามสถานการณ์ตลาดแรงงาน และบทความต่าง ๆ ได้จากเว็บไซต์ <https://doe.go.th/lmia> หรือ Facebook ที่ Thai Labour Market Information

กองบรรณาธิการ

# 1. สถานการณ์การว่างงานและการเลิกจ้าง



ณ เดือนพฤษภาคม 2564 มีผู้ประกันตนในระบบประกันสังคม (มาตรา 33) จำนวน 11,077,670 คน และมีผู้ประกันตนมาขึ้นทะเบียนขอรับประโยชน์ทดแทนกรณีว่างงาน จำนวน 303,984 คน คิดเป็นร้อยละ 2.74 ของผู้ประกันตนมาตรา 33 เมื่อเปรียบเทียบกับช่วงเดียวกันของปีก่อนพบว่า มีผู้ขอรับประโยชน์ทดแทนลดลง 28,076 คน คิดเป็นร้อยละ 8.46 โดยสาเหตุการว่างงานมากที่สุด คือ ลาออกจากงาน ร้อยละ 66.35 รองลงมา คือ เลิกจ้าง ร้อยละ 30.20 และสิ้นสุดสัญญาจ้าง ร้อยละ 3.45

## ผู้ประกันตน (ม.33) และผู้ขอรับประโยชน์ทดแทนกรณีว่างงาน

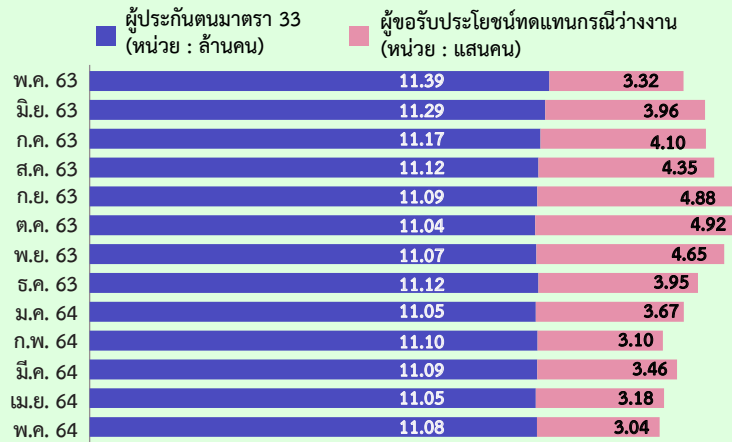

## ผู้ขอรับประโยชน์ทดแทนกรณีว่างงาน ปี 2563 และปี 2564

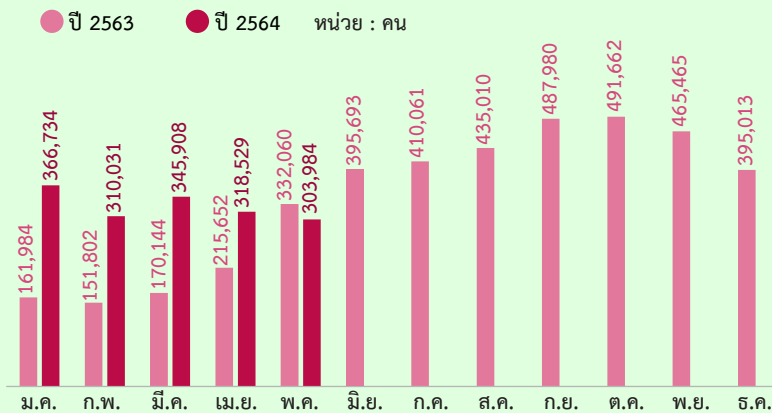

## จำนวนผู้ขอรับประโยชน์ทดแทนกรณีว่างงาน จำแนกตามสาเหตุการออกจากงาน

### เดือนพฤษภาคม 2564 จำนวน 303,984 คน

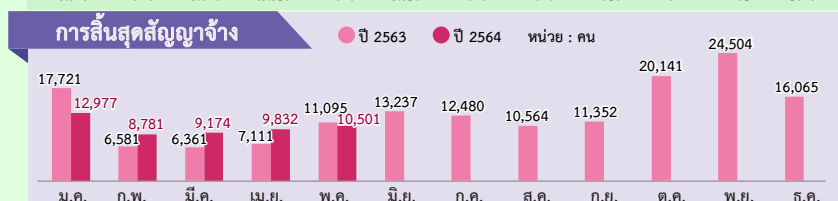
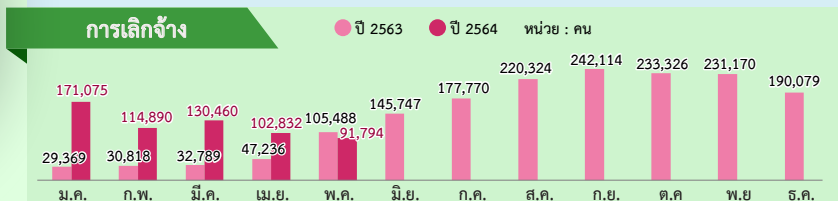
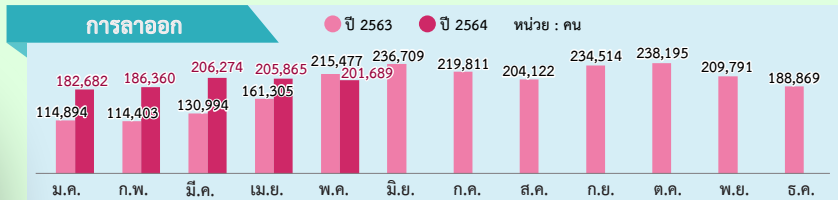

ลดลงจากช่วงเดียวกันของปีก่อน จำนวน 28,076 คน -8.46% YoY

ลดลงจากเดือนก่อน จำนวน 14,545 คน -4.57% MoM

## จำนวนผู้ขอรับประโยชน์ทดแทนกรณีว่างงาน จำแนกตามภาคและสาเหตุการออกจากงาน

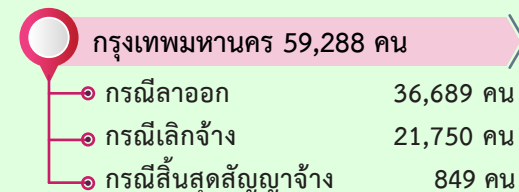
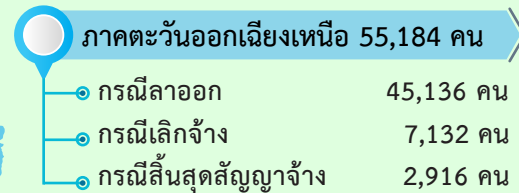
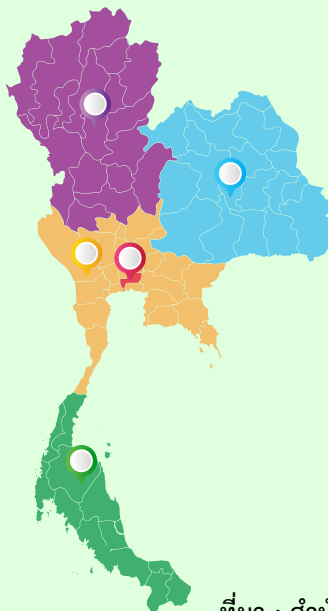
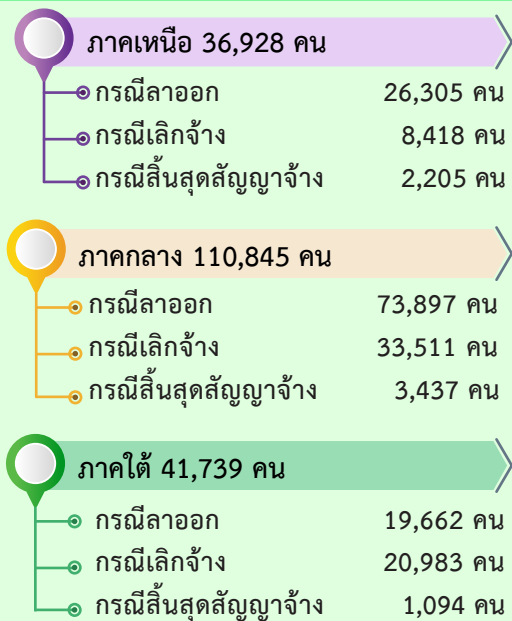

ที่มา : สำนักงานประกันสังคม

# 2. ภาวะความต้องการแรงงาน



นายจ้าง/สถานประกอบการ จำนวน 1,066 แห่ง แจ้งความต้องการแรงงานผ่านบริการจัดหางานโดยรัฐ ณ เดือนพฤษภาคม 2564 จำนวน 44,475 อัตรา เป็นความต้องการแรงงานในระดับปริญญาตรีขึ้นไปมากที่สุด จำนวน 14,099 อัตรา (ร้อยละ 31.70) รองลงมา คือ ระดับ ปวช.-ปวส./อนุปริญญา จำนวน 13,439 อัตรา (ร้อยละ 30.22) ระดับมัธยมศึกษา จำนวน 11,459 อัตรา (ร้อยละ 25.76) และระดับประถมศึกษา จำนวน 5,478 อัตรา (ร้อยละ 12.32)

**แจ้งความต้องการแรงงาน  
กับกรมการจัดหางาน  
44,475 อัตรา**

**ผู้สมัครงานที่มาใช้บริการ  
กับกรมการจัดหางาน  
34,429 คน**

**บรรจูกาน  
21,650 คน**

พฤษภาคม 63 : 28,489 อัตรา +56.11% YoY

พฤษภาคม 63 : 27,877 คน +23.50% YoY

พฤษภาคม 63 : 17,613 คน +22.92% YoY

เมษายน 64 : 33,475 อัตรา +32.86% MoM

เมษายน 64 : 27,198 คน +26.59% MoM

เมษายน 64 : 16,992 คน +27.41% MoM

## ความต้องการแรงงาน 5 อันดับแรกในกลุ่มงานต่าง ๆ

**ผู้บริหาร 1,407 อัตรา**

- ผู้จัดการฝ่ายขาย
- ผู้จัดการด้านบริการธุรกิจธนาคาร
- ผู้จัดการฝ่ายการตลาด
- ผู้จัดการฝ่ายค้าปลีก
- ผู้จัดการฝ่ายการเงินและบัญชี

**เสมียน เจ้าหน้าที่ 4,513 อัตรา**

- พนักงานธุรการ
- เจ้าหน้าที่บันทึกข้อมูล
- เจ้าหน้าที่คลังสินค้า
- เจ้าหน้าที่สินเชื่อ
- เจ้าหน้าที่เก็บเงิน

**ปฏิบัติงานฝีมือในธุรกิจ 2,938 อัตรา**

- ช่างเชื่อมโลหะ
- ช่างตัดเย็บเสื้อผ้า
- ช่างไฟฟ้า
- ช่างซ่อมยานยนต์
- ช่างก่อสร้าง

**ผู้ประกอบการวิชาชีพ 2,870 อัตรา**

- นักการตลาด
- นักออกแบบเว็บไซต์
- นักบัญชี
- เจ้าหน้าที่บริหารงานลูกค้า
- วิศวกรไฟฟ้า

**พนักงานบริการ 5,688 อัตรา**

- พนักงานขาย
- แม่บ้านสำนักงาน
- พนักงานบริการทั่วไป
- พนักงานเสิร์ฟ
- พนักงานรักษาความปลอดภัย

**ปฏิบัติงานในโรงงาน 1,789 อัตรา**

- พนักงานขับรถยนต์
- พนักงานขับรถบรรทุก
- พนักงานขับรถยก
- พนักงานขับรถจักร
- พนักงานเครื่องผสมคอนกรีต

**ช่างเทคนิค 10,913 อัตรา**

- ตัวแทนขายผลิตภัณฑ์
- พนักงานบริการลูกค้า
- พนักงานบัญชี
- ช่างเทคนิควิศวกรรมอิเล็กทรอนิกส์
- ช่างเทคนิควิศวกรรมเครื่องกล

**ปฏิบัติงานเกษตรและประมง 386 อัตรา**

- คนงานกรีดยาง
- คนงานประจำฟาร์มปศุสัตว์
- คนงานประจำฟาร์มสุกร
- ผู้ออกแบบจัดสวน
- ผู้ทำงานในฟาร์มสัตว์ปีก

**อาชีพงานพื้นฐาน 13,971 อัตรา**

- แรงงานด้านการผลิต
- พนักงานจัดส่งสินค้า
- แรงงานบรรจุ
- แรงงานก่อสร้าง
- ผู้จำหน่ายสินค้าแบบขายตรง

## ความต้องการแรงงาน ผู้สมัครงานที่มาใช้บริการ และการบรรจูกาน

### จำแนกตามหมวดอาชีพ

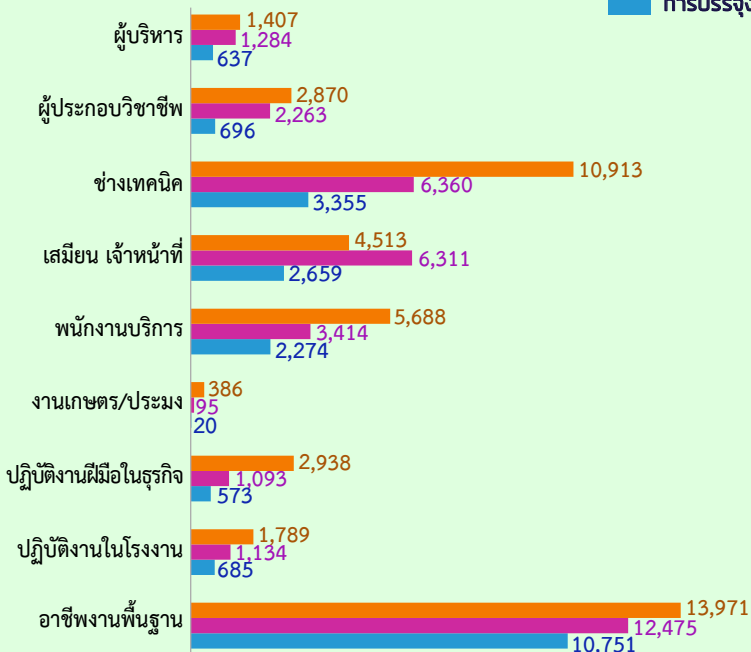

### จำแนกตามระดับการศึกษา

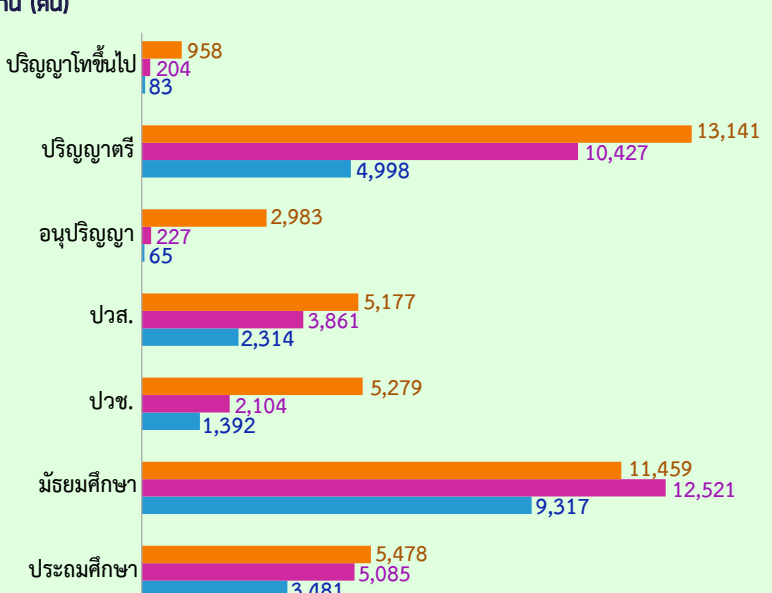

ที่มา : ระบบ Smart Job Center กรมการจัดหางาน

# 3. การไปทำงานต่างประเทศ



การไปทำงานต่างประเทศของแรงงานไทย ณ เดือนพฤษภาคม 2564 มีแรงงานไทยที่ยังคงทำงานในต่างประเทศทั้งสิ้น 112,191 คน โดยประเทศที่แรงงานไทยไปทำงานมากที่สุด 3 อันดับแรก คือ ไต้หวัน อิสราเอล และสาธารณรัฐเกาหลี สำหรับประเภทงานที่แรงงานไทยไปทำงานมากที่สุด คือ แรงงานทั่วไป แรงงานด้านการผลิต และแรงงานด้านการเกษตร

## แรงงานไทยที่ยังคงทำงานในต่างประเทศ

● ปี 2563 ● ปี 2564 หน่วย : คน

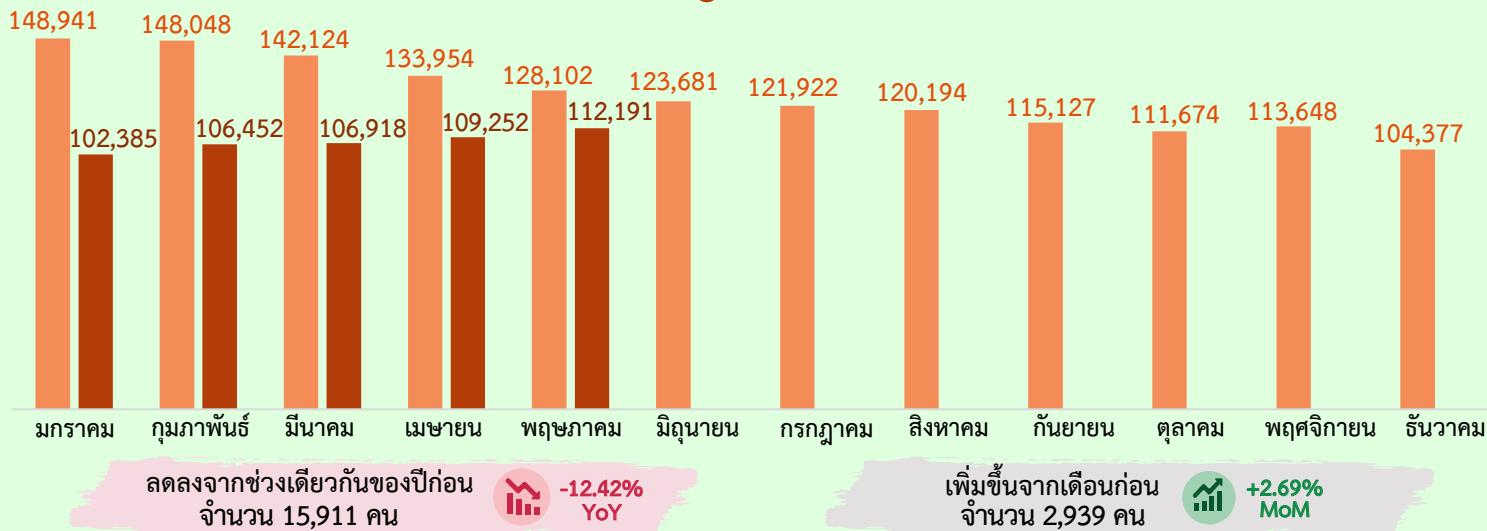

## 5 อันดับประเทศที่แรงงานไทยยังคงทำงานมากที่สุด

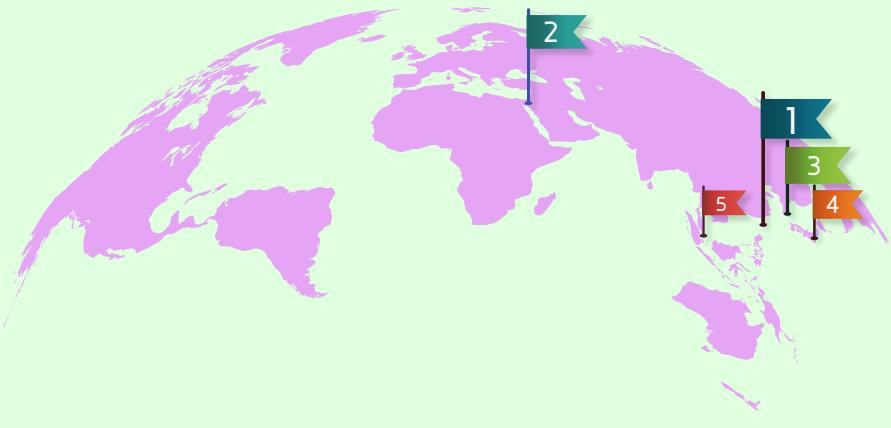

1. ไต้หวัน 57,756 คน
2. อิสราเอล 19,687 คน
3. สาธารณรัฐเกาหลี 16,469 คน
4. ญี่ปุ่น 4,742 คน
5. สิงคโปร์ 1,222 คน

## 5 อันดับแรกของประเทศที่แรงงานไทยยังคงทำงานมากที่สุด จำแนกตามกลุ่มประเทศ

### เอเชีย

1. ไต้หวัน
2. สาธารณรัฐเกาหลี
3. ญี่ปุ่น
4. สิงคโปร์
5. ฮังการี

### ยุโรป

1. ฮังการี
2. โปรตุเกส
3. เดนมาร์ก
4. สาธารณรัฐเช็ก
5. ไอร์แลนด์

### แอฟริกา

1. มาดากัสการ์
2. ซูดานใต้
3. แอฟริกาใต้
4. ไนจีเรีย
5. สาธารณรัฐเซเชลส์

### ตะวันออกกลาง

1. อิสราเอล
2. สหรัฐอาหรับเอมิเรตส์
3. บาห์เรน
4. คูเวต
5. กาตาร์

### อเมริกาเหนือและใต้

1. แคนาดา
2. สหรัฐอเมริกา
3. กรีนแลนด์
4. เม็กซิโก
5. โคลัมเบีย

### ออสเตรเลียและโอเชียเนีย

1. นิวซีแลนด์
2. ปาปัว นิวกินี
3. ออสเตรเลีย

ที่มา : กองบริหารแรงงานไทยไปต่างประเทศ

# 4. การทำงานของคนต่างด้าว



คนต่างด้าวคงเหลือที่ทำงานในประเทศไทย ณ เดือนพฤษภาคม 2564 มีจำนวน 2,307,812 คน โดยเป็นแรงงานต่างด้าว 4 สัญชาติ (เมียนมา ลาว กัมพูชา และเวียดนาม) จำนวน 2,090,281 คน (ร้อยละ 90.58) คนต่างด้าวระดับฝีมือชำนาญการ จำนวน 140,155 คน (ร้อยละ 6.07) และชนกลุ่มน้อย/บุคคลพื้นที่สูง/ตลอดชีพ จำนวน 77,376 คน (ร้อยละ 3.35)

## จำนวนแรงงานต่างด้าวที่ได้รับอนุญาตทำงาน

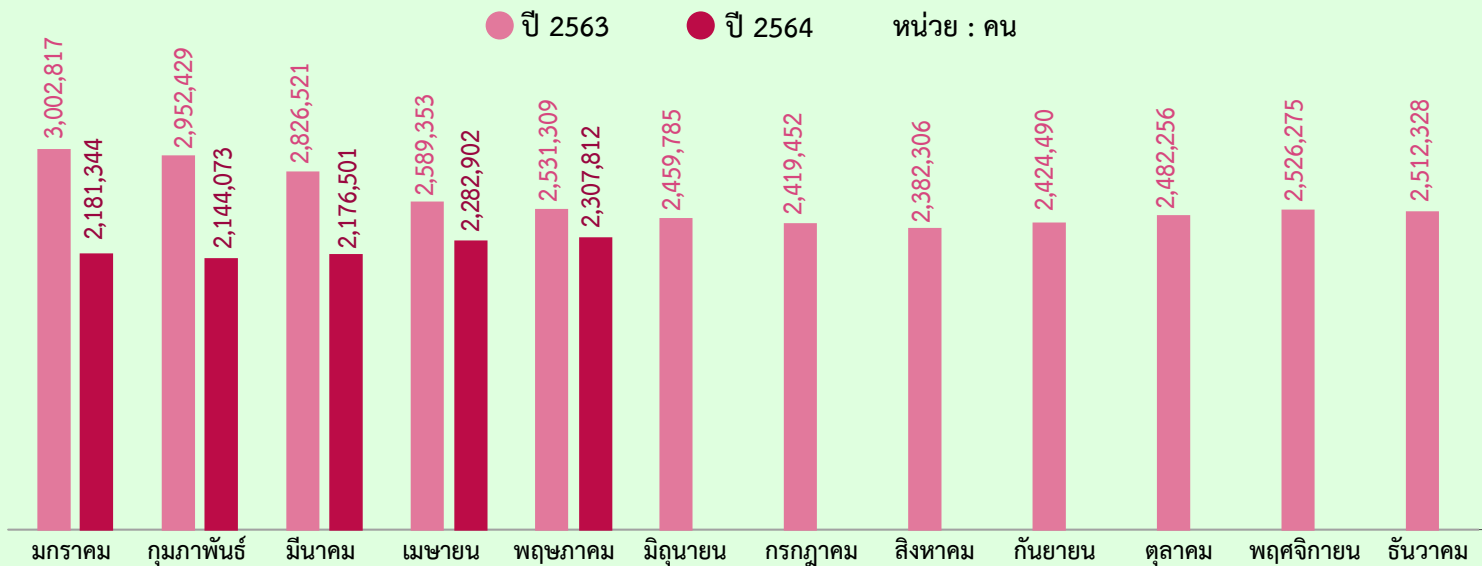

ลดลงจากช่วงเดียวกันของปีก่อน  
จำนวน 223,497 คน

-8.83%  
YoY

เพิ่มขึ้นจากเดือนก่อน  
จำนวน 24,910 คน

+1.09%  
MoM

## แรงงานต่างด้าวที่ได้รับอนุญาตทำงาน จำแนกตามกลุ่มต่าง ๆ

แรงงานต่างด้าว  
2,307,812 คน

แรงงานประเภทฝีมือ  
140,155 คน

ทั่วไป (นักลงทุน  
ช่างฝีมือ ผู้ชำนาญการ) :  
96,705 คน

BOI : 43,450 คน

แรงงานประเภททั่วไป  
2,090,281 คน

ได้รับอนุญาตให้เข้าทำงานตาม MOU : 705,098 คน

มติคณะรัฐมนตรี 20 ส.ค. 2562 (OSS) : 935,895 คน

มติคณะรัฐมนตรี 4 ส.ค. 2563 : 218,915 คน

มติคณะรัฐมนตรี 29 ธันวาคม 2563 : 230,373 คน

ตลอดชีพ  
68 คน

ชนกลุ่มน้อย  
(เงินฮ่อ ฯลฯ)  
77,308 คน

ที่มา : สำนักบริหารแรงงานต่างด้าว

# ขอความร่วมมือตอบแบบสอบถามความพึงพอใจต่อ วารสารสถานการณืตลาดแรงงาน



**SCAN**

**CLICK**



กระทรวงแรงงาน  
MINISTRY OF LABOUR

กองบริหารข้อมูลตลาดแรงงาน  
กรมการจัดหางาน  
ถนนมิตรไมตรี แขวง/เขตดินแดง  
กรุงเทพมหานคร 10400



Labour Market Information Administration Division



Thai Labour Market Information



[doe.go.th/lmia](http://doe.go.th/lmia)

คณะผู้จัดทำ....

อำนวยการโดย : นางสาวสุวกุล ไตรรัตน์พลาด

ผู้อำนวยการกองบริหารข้อมูลตลาดแรงงาน

จัดทำโดย : กลุ่มงานวิเคราะห์และวิจัย กองบริหารข้อมูลตลาดแรงงาน

