



วารสาร สถานการณ์ตลาดแรงงาน

ปีที่ 29 ฉบับที่ 7 ประจำเดือนกรกฎาคม 2564



- ผู้ประกันตนในระบบประกันสังคม (มาตรา 33) จำนวน 11,097,986 คน
- ผู้ขอรับประโยชน์ทดแทนกรณีว่างงาน จำนวน 307,883 คน
- ความต้องการแรงงาน ณ เดือนมิถุนายน 2564 เพิ่มขึ้นร้อยละ 7.73

CONTENTS

บทบรรณาธิการ...

1 สถานการณ์การว่างงานและการเลิกจ้าง

2 ภาวะความต้องการแรงงาน

3 การไปทำงานต่างประเทศ

4 การทำงานของคนต่างด้าว

สถานการณ์ตลาดแรงงานเดือนมิถุนายน 2564 นายจ้าง/สถานประกอบการแจ้งความต้องการแรงงานผ่านกรมการจัดหางานจำนวน 40,460 อัตรา เพิ่มขึ้นจากช่วงเดียวกันของปีก่อน ร้อยละ 7.73 ผู้ประกันตนในระบบประกันสังคม (มาตรา 33) จำนวน 11,097,986 คน และมีผู้ขอรับประโยชน์ทดแทนกรณีว่างงาน จำนวน 307,883 คน ลดลงจากช่วงเดียวกันของปีก่อน ร้อยละ 22.19 สาเหตุการว่างงานมากที่สุด คือ ลาออกจากงาน ร้อยละ 67.00

ทั้งนี้ผู้สนใจสามารถดูรายละเอียดข้อมูลและติดตามสถานการณ์ตลาดแรงงาน และบทความต่าง ๆ ได้จากเว็บไซต์ <https://doe.go.th/lmia> หรือ Facebook ที่ Thai Labour Market Information

1. สถานการณ์การว่างงานและการเลิกจ้าง



ณ เดือนมิถุนายน 2564 มีผู้ประกันตนในระบบประกันสังคม (มาตรา 33) จำนวน 11,097,986 คน และมีผู้ประกันตนมาขึ้นทะเบียนขอรับประโยชน์ทดแทนกรณีว่างงาน จำนวน 307,883 คน คิดเป็นร้อยละ 2.77 ของผู้ประกันตนมาตรา 33 เมื่อเปรียบเทียบกับช่วงเดียวกันของปีก่อน พบว่ามีผู้ขอรับประโยชน์ทดแทนลดลง 87,810 คน คิดเป็นร้อยละ 22.19 โดยสาเหตุการว่างงานมากที่สุด คือ ลาออกจากงาน ร้อยละ 67.00 รองลงมา คือ เลิกจ้าง ร้อยละ 29.47 และสิ้นสุดสัญญาจ้าง ร้อยละ 3.53

ผู้ประกันตน (ม.33) และผู้ขอรับประโยชน์ทดแทนกรณีว่างงาน

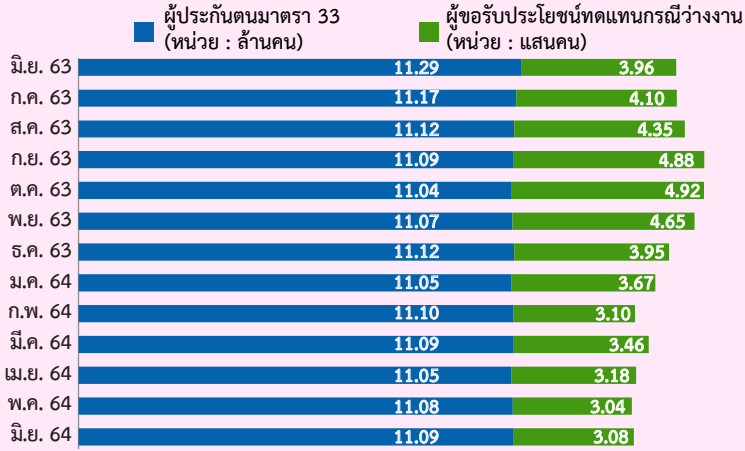

ผู้ขอรับประโยชน์ทดแทนกรณีว่างงาน ปี 2563 และปี 2564

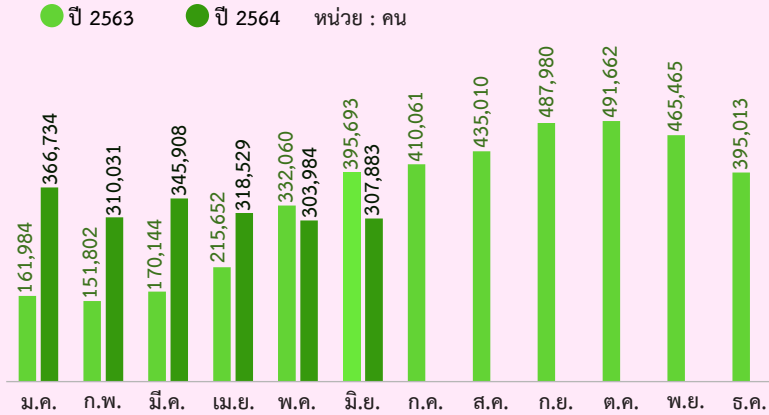

จำนวนผู้ขอรับประโยชน์ทดแทนกรณีว่างงาน จำแนกตามสาเหตุการออกจากงาน

เดือนมิถุนายน 2564 จำนวน 307,883 คน

ลดลงจากช่วงเดียวกันของปีก่อน จำนวน 87,810 คน -22.19% YoY

เพิ่มขึ้นจากเดือนก่อน จำนวน 3,899 คน +1.28% MoM



การลาออก

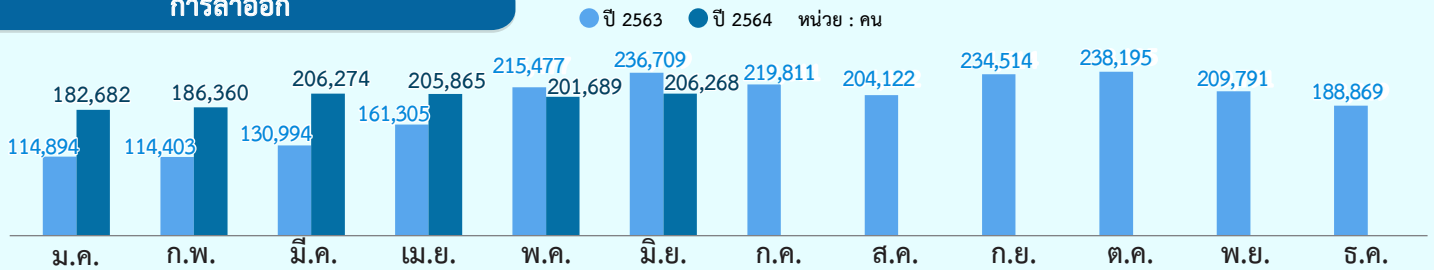

การเลิกจ้าง



การสิ้นสุดสัญญาจ้าง

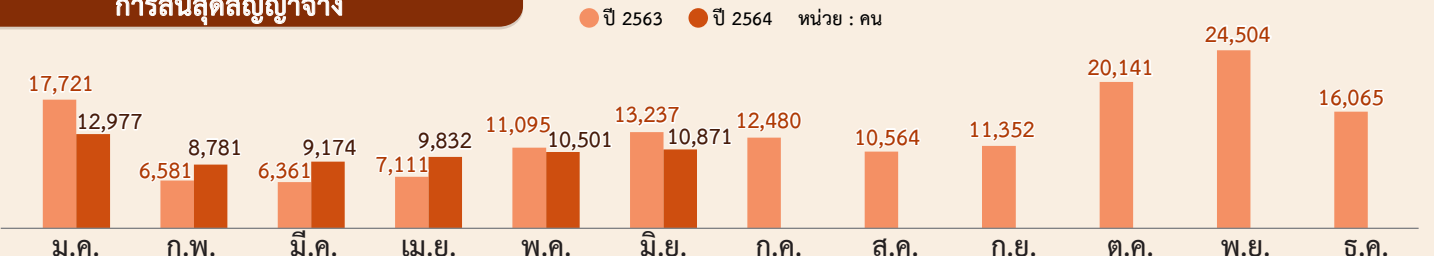

ที่มา : สำนักงานประกันสังคม

2. ภาวะความต้องการแรงงาน



นายจ้าง/สถานประกอบการ จำนวน 1,066 แห่ง แจ้งความต้องการแรงงานผ่านบริการจัดหางานโดยรัฐ ณ เดือนมิถุนายน 2564 จำนวน 40,460 อัตรา เป็นความต้องการแรงงานในระดับ ปวช.-ปวส./อนุปริญญามากที่สุด จำนวน 14,450 อัตรา (ร้อยละ 35.72) รองลงมา คือ ระดับมัธยมศึกษา จำนวน 12,342 อัตรา (ร้อยละ 30.50) ระดับปริญญาตรีขึ้นไป จำนวน 7,303 อัตรา (ร้อยละ 18.05) และระดับประถมศึกษา จำนวน 6,365 อัตรา (ร้อยละ 15.73)

**แจ้งความต้องการแรงงาน
กับกรมการจัดหางาน
40,460 อัตรา**

**ผู้มีแรงงานที่มาใช้บริการ
กับกรมการจัดหางาน
37,455 คน**

**บรรจุนงาน
25,677 คน**

มิถุนายน 63 : 37,558 อัตรา +7.73% YoY
พฤษภาคม 64 : 44,475 อัตรา -9.03% MoM

มิถุนายน 63 : 36,420 คน +2.84% YoY
พฤษภาคม 64 : 34,429 คน +8.79% MoM

มิถุนายน 63 : 25,174 คน +2.00% YoY
พฤษภาคม 64 : 21,650 คน +18.60% MoM

ความต้องการแรงงาน 5 อันดับแรกในกลุ่มงานต่าง ๆ

ผู้บริหาร 1,537 อัตรา

1. ผู้จัดการฝ่ายขาย
2. เจ้าหน้าที่บริหารองค์กรที่มีผลประโยชน์เชิงเศรษฐกิจ
3. ผู้จัดการฝ่ายการผลิต
4. ผู้จัดการฝ่ายค้าปลีก
5. ผู้จัดการทั่วไปด้านการบริการธุรกิจ

เสมียน เจ้าหน้าที่ 4,726 อัตรา

1. เจ้าหน้าที่จัดเก็บเอกสาร
2. พนักงานธุรการ
3. แคชเชียร์
4. เจ้าหน้าที่บันทึกสินค้าคงคลัง
5. เจ้าหน้าที่คลังสินค้า

ผู้ปฏิบัติงานฝีมือในธุรกิจ 2,610 อัตรา

1. ช่างเชื่อมโลหะ
2. ช่างตัดเย็บเสื้อผ้า
3. ช่างซ่อมยานยนต์
4. ช่างไฟฟ้า
5. ช่างซ่อมและปรับแต่งเครื่องจักรกล

ผู้ประกอบการวิชาชีพ 2,081 อัตรา

1. นักการตลาด
2. เจ้าหน้าที่สร้างสรรคงานประชาสัมพันธ์
3. เจ้าหน้าที่บริหารงานลูกค้า
4. วิศวกรโยธา
5. วิศวกรเครื่องจักรกลทั่วไป

พนักงานบริการ 2,923 อัตรา

1. พนักงานขาย
2. พนักงานเสิร์ฟ
3. พนักงานรักษาความปลอดภัย
4. แม่บ้านสำนักงาน
5. พนักงานบริการ

ปฏิบัติงานในโรงงาน 2,540 อัตรา

1. ช่างเย็บจักรอุตสาหกรรม
2. พนักงานขับรถยนต์
3. พนักงานขับรถบรรทุก
4. พนักงานขับรถจักร
5. พนักงานขับรถยก

ช่างเทคนิค 6,061 อัตรา

1. ตัวแทนนายหน้าขายบริการธุรกิจ
2. พนักงานบริการลูกค้า
3. พนักงานบัญชี
4. ช่างเทคนิควิศวกรรมอิเล็กทรอนิกส์
5. ช่างเทคนิควิศวกรรมไฟฟ้า

ปฏิบัติงานเกษตรและประมง 92 อัตรา

1. ผู้ออกแบบจัดสวน
2. คนงานฝีมือพืชไร่และพืชผัก
3. คนงานฝีมือประจําสวนไม้ยืนและไม้พุ่ม
4. คนทำสวน
5. ผู้ทำงานในฟาร์มสัตว์ปีก

อาชีพงานพื้นฐาน 17,890 อัตรา

1. แรงงานด้านการผลิต
2. แรงงานด้านการประกอบ
3. พนักงานจัดส่งสินค้า
4. แรงงานบรรจุ
5. แรงงานก่อสร้าง

ความต้องการแรงงาน ผู้มีแรงงานที่มาใช้บริการ และการบรรจุนงาน

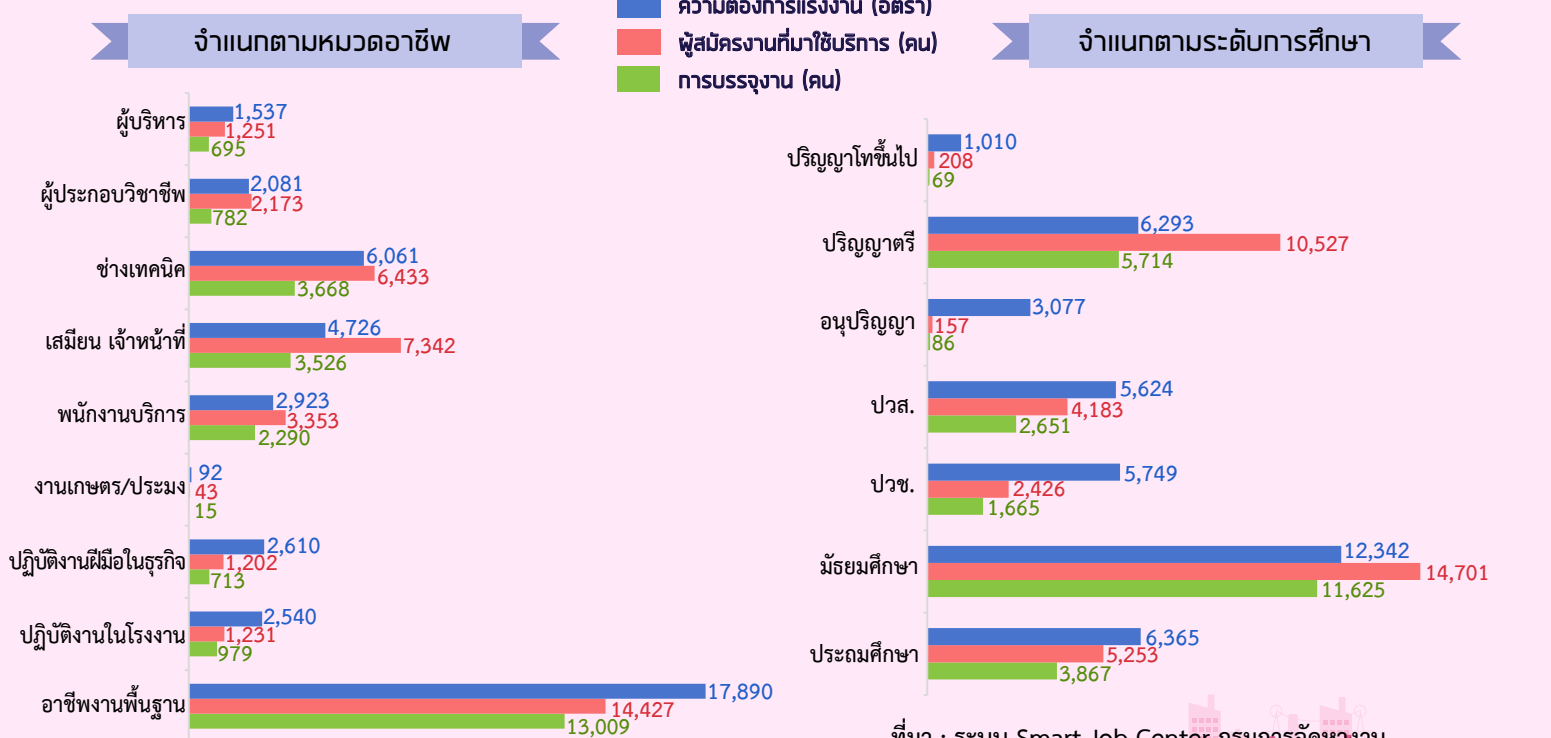

ที่มา : ระบบ Smart Job Center กรมการจัดหางาน

3. การไปทำงานต่างประเทศ



การไปทำงานต่างประเทศของแรงงานไทย ณ เดือนมิถุนายน 2564 มีแรงงานไทยที่ยังคงทำงานในต่างประเทศทั้งสิ้น 110,821 คน โดยประเทศที่แรงงานไทยไปทำงานมากที่สุด 3 อันดับแรก คือ ไต้หวัน อิสราเอล และสาธารณรัฐเกาหลี สำหรับประเภทอาชีพที่แรงงานไทยไปทำงานมากที่สุด คือ อาชีพงานพื้นฐาน ได้แก่ แรงงานด้านการผลิต แรงงานทั่วไป และแรงงานก่อสร้าง

แรงงานไทยที่ยังคงทำงานในต่างประเทศ

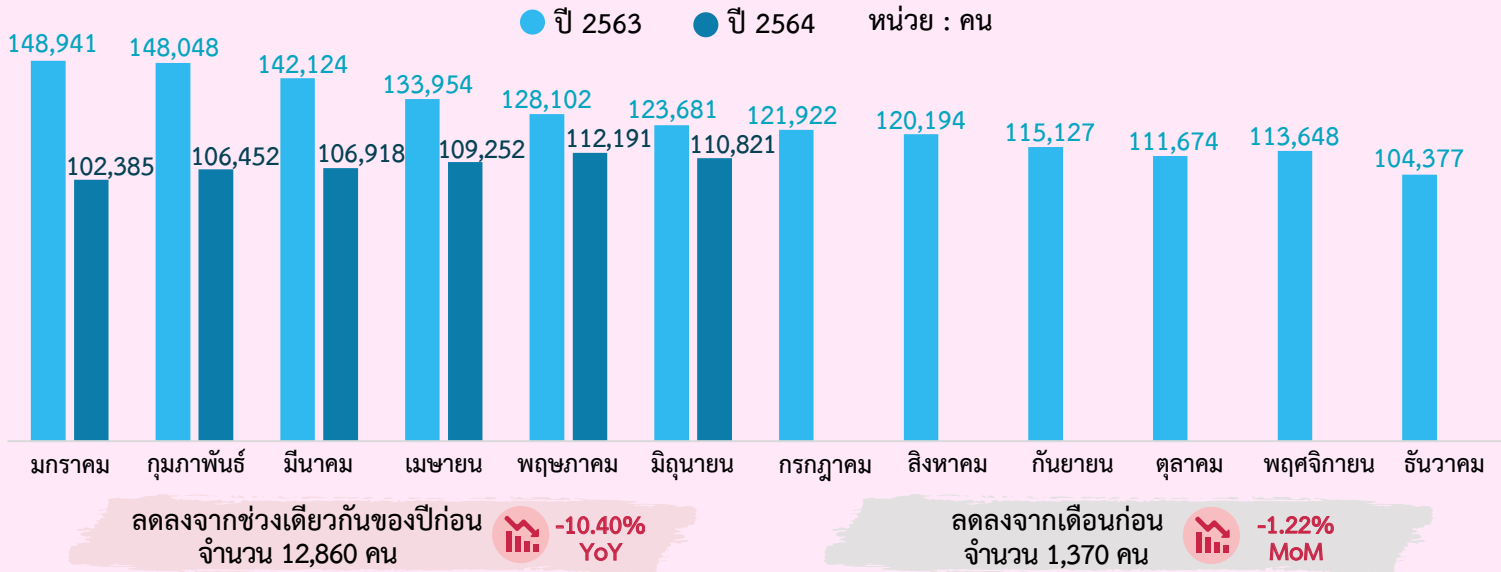

5 อันดับประเทศที่แรงงานไทยยังคงทำงานมากที่สุด

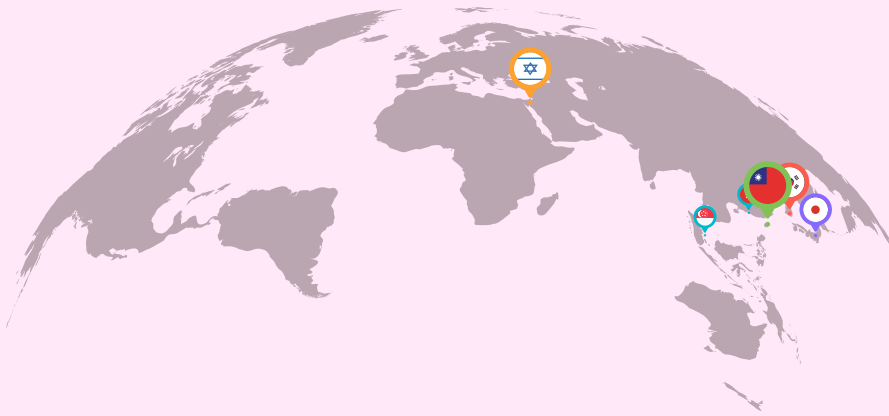

- 1 ไต้หวัน 55,882 คน
- 2 อิสราเอล 19,679 คน
- 3 สาธารณรัฐเกาหลี 16,013 คน
- 4 ญี่ปุ่น 4,729 คน
- 5 สิงคโปร์ และฮ่องกง 1,207 คน

5 อันดับแรกของประเทศที่แรงงานไทยยังคงทำงานมากที่สุด จำแนกตามกลุ่มประเทศ

เอเชีย

1. ไต้หวัน
2. สาธารณรัฐเกาหลี
3. ญี่ปุ่น
4. สิงคโปร์และฮ่องกง
5. มาเลเซีย

ยุโรป

1. โปรตุเกส
2. อังการี
3. สวีเดน
4. เดนมาร์ก
5. สาธารณรัฐเช็ก

แอฟริกา

1. ซูดานใต้
2. มาดากัสการ์
3. แอฟริกาใต้
4. ไนจีเรีย
5. อียิปต์

ตะวันออกกลาง

1. อิสราเอล
2. สหรัฐอาหรับเอมิเรตส์
3. บาห์เรน
4. กาตาร์และคูเวต
5. โอมาน

อเมริกาเหนือและใต้

1. แคนาดา
2. สหรัฐอเมริกา
3. กรีนแลนด์
4. เม็กซิโก
5. โคลัมเบีย

ออสเตรเลียและโอเชียเนีย

1. นิวซีแลนด์
2. ปาปัว นิวกินี
3. ออสเตรเลีย

ที่มา : กองบริหารแรงงานไทยไปต่างประเทศ

4. การทำงานของคนต่างด้าว



คนต่างด้าวคงเหลือที่ทำงานในประเทศไทย ณ เดือนมิถุนายน 2564 มีจำนวน 2,380,767 คน โดยเป็นแรงงานต่างด้าว 4 สัญชาติ (เมียนมา ลาว กัมพูชา และเวียดนาม) จำนวน 2,162,863 คน (ร้อยละ 90.85) คนต่างด้าวระดับฝีมือชำนาญการ จำนวน 139,756 คน (ร้อยละ 5.87) และชนกลุ่มน้อย/บุคคลพื้นที่สูง/ตลอดชีพ จำนวน 78,148 คน (ร้อยละ 3.28)

จำนวนแรงงานต่างด้าวที่ได้รับอนุญาตทำงาน

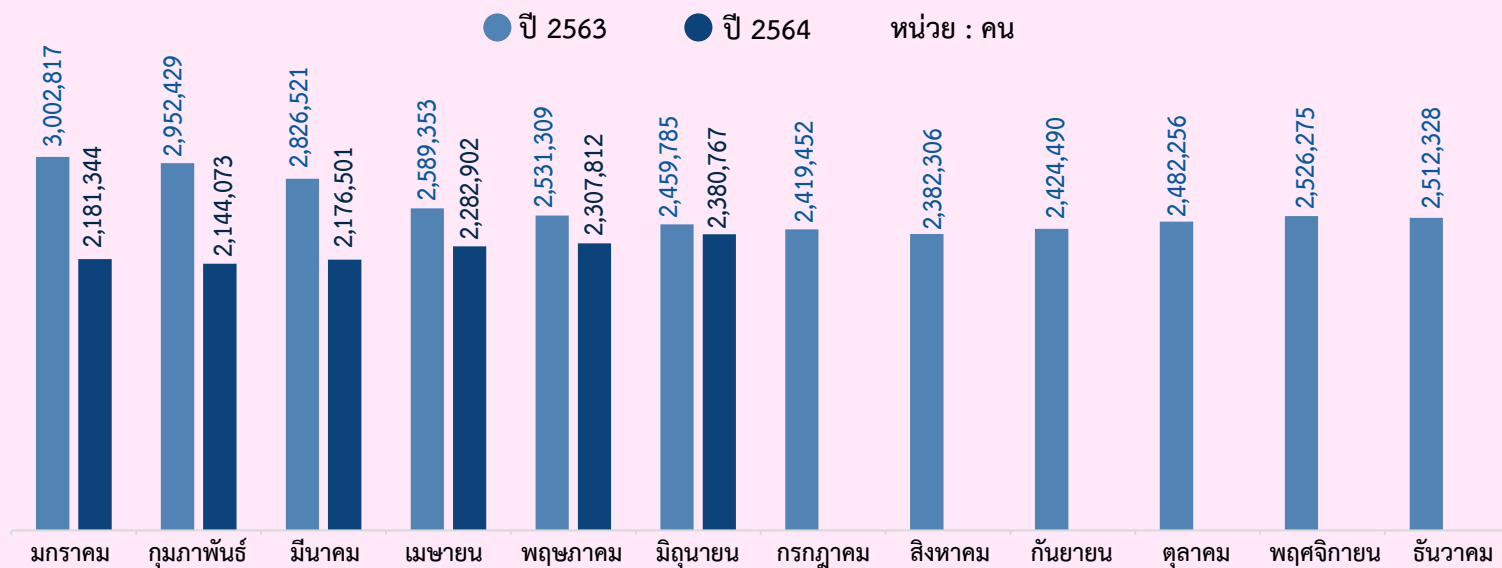

ลดลงจากช่วงเดียวกันของปีก่อน
จำนวน 79,018 คน

-3.21%
YoY

เพิ่มขึ้นจากเดือนก่อน
จำนวน 72,955 คน

+3.16%
MoM

แรงงานต่างด้าวที่ได้รับอนุญาตทำงาน จำแนกตามกลุ่มต่าง ๆ

แรงงานต่างด้าว
2,380,767 คน

แรงงานประเภทฝีมือ
139,756 คน

ทั่วไป (นักลงทุน
ช่างฝีมือ ผู้ชำนาญการ) :
96,215 คน

BOI : 43,541 คน

แรงงานประเภททั่วไป
2,162,863 คน

ได้รับอนุญาตให้เข้าทำงานตาม MOU : 684,670 คน

มติคณะรัฐมนตรี 20 ส.ค. 2562 (OSS) : 933,757 คน

มติคณะรัฐมนตรี 4 ส.ค. 2563 : 217,683 คน

มติคณะรัฐมนตรี 29 ธันวาคม 2563 : 326,753 คน

ตลอดชีพ
68 คน

ชนกลุ่มน้อย
(เงินฮ่อ ฯลฯ)
78,080 คน

ที่มา : สำนักบริหารแรงงานต่างด้าว

ขอความร่วมมือตอบแบบสอบถามความพึงพอใจต่อ วารสารสถานการณ์ตลาดแรงงาน



SCAN

CLICK



กระทรวงแรงงาน
MINISTRY OF LABOUR

คณะผู้จัดทำ....

อำนวยการโดย : นางสาวสุกกุล ไตรรัตน์พลาตล

ผู้อำนวยการกองบริหารข้อมูลตลาดแรงงาน

จัดทำโดย : กลุ่มงานวิเคราะห์และวิจัย

กองบริหารข้อมูลตลาดแรงงาน

กองบริหารข้อมูลตลาดแรงงาน

กรมการจัดหางาน

ถนนมิตรไมตรี แขวง/เขตดินแดง

กรุงเทพมหานคร 10400



Labour Market Information Administration Division



Thai Labour Market Information



doe.go.th/lmia

