



จุลสารจัดหางาน

สำนักงานจัดหางานจังหวัดพะเยา

กรมการจัดหางาน กระทรวงแรงงาน

ปีที่ ๔ ฉบับที่ 3 ประจำเดือน พฤศจิกายน ๒๕๖๔



19 พฤศจิกายน 2564

วันลอยกระทง



Website

สำนักงานจัดหางานจังหวัดพะเยา



Facebook

สำนักงานจัดหางานจังหวัดพะเยา



สารบัญ

- สถานการณ์ตลาดแรงงานจังหวัดพะเยา
- ข่าวประชาสัมพันธ์
- เปิดโลกอาชีพ
- ตำแหน่งงานว่าง

หน้า

- ๑
- ๒
- ๓
- ๔



~ สถานการณ์ตลาดแรงงานจังหวัดพะเยา ~

~ ประจำเดือนตุลาคม ๒๕๖๔ ~

ความเคลื่อนไหวโดยทั่วไปของสถานการณ์ตลาดแรงงานในจังหวัดพะเยาประจำเดือนตุลาคม ๒๕๖๔ โดยแยกเป็น จำนวนตำแหน่งงาน ผู้สมัครงาน การบรรจุงาน ความต้องการแรงงาน และการบรรจุงาน จากการให้บริการของสำนักงานจัดหางานจังหวัดพะเยารวมทุกกิจกรรมมีรายละเอียดดังนี้

☛ จำนวนตำแหน่งงาน ผู้สมัครงาน และการบรรจุงาน

| เพศ | ตำแหน่งงาน จำนวน (อัตรา) | คิดเป็น ร้อยละ | ผู้สมัครงาน จำนวน (คน) | คิดเป็นร้อยละ จากตำแหน่งงาน | บรรจุงาน จำนวน (คน) | คิดเป็นร้อยละ จากผู้สมัครงาน |
|---------|-----------------------------|-------------------|---------------------------|--------------------------------|------------------------|---------------------------------|
| ชาย | ๑๕ | ๒๔.๑๙ | ๓๒ | ๒๑๓.๓๓ | ๗ | ๒๑.๘๗ |
| หญิง | ๑๗ | ๒๗.๔๑ | ๕๕ | ๓๒๓.๕๒ | ๒๒ | ๔๐ |
| ไม่ระบุ | ๓๐ | ๔๘.๔๑ | - | - | - | - |
| รวม | ๖๒ | ๑๐๐ | ๘๗ | ๑๔๐.๓๒ | ๒๙ | ๓๓.๓๓ |

☛ แผนภูมิแท่งแสดงการเปรียบเทียบ ผู้สมัครงาน ตำแหน่งงาน และการบรรจุงาน ประจำเดือน ตุลาคม ๒๕๖๔

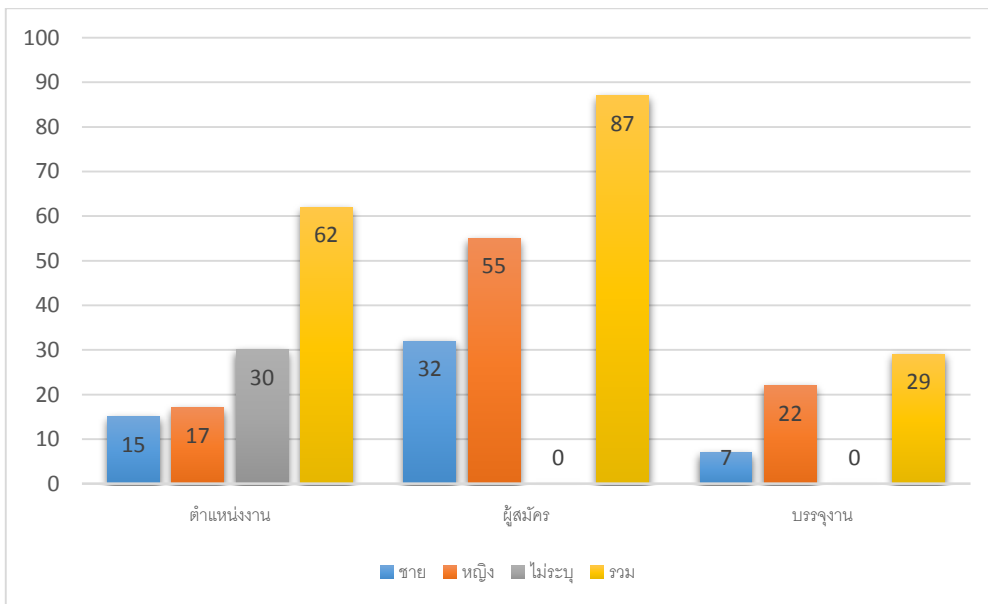

๑. ความต้องการแรงงาน

ความต้องการแรงงานเดือนตุลาคม ๒๕๖๔ นายจ้าง/สถานประกอบการต้องการแรงงาน จำนวน ๖๒ อัตรา ลดลงจากเดือนกันยายน ๒๕๖๔ คิดเป็นร้อยละ ๖๑.๓๘ ต้องการแรงงาน เพศชาย ๑๕ อัตรา เพศหญิง ๑๗ อัตรา และไม่ระบุเพศ ๓๐ อัตรา

๒. ผู้สมัครงาน

ผู้สมัครงานมาใช้บริการ จำนวน ๘๗ คน แยกเป็นเพศชาย ๓๒ คน คิดเป็นร้อยละ ๓๖.๗๘ เพศหญิง ๕๕ คน คิดเป็นร้อยละ ๖๓.๒๑

๓. การบรรจุงาน

ผู้ที่ได้รับการบรรจุงานมีจำนวน ๒๙ คน แยกเป็นเพศชาย ๗ คน คิดเป็นร้อยละ ๖๓.๖๔ เพศหญิง ๒๒ คน คิดเป็นร้อยละ ๓๖.๓๖

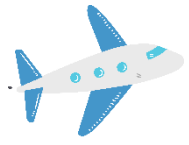

~ข่าวประชาสัมพันธ์~

รมว.แรงงาน จัดแนะแนวอาชีพออนไลน์ระหว่างกักกันตัว หลังแรงงานไทยเดินทางกลับจากทำงานต่างประเทศ

กระทรวงแรงงาน ส่งเสริมการมีงานทำแก่แรงงานไทยระหว่างกักตัวในสถานกักกันตัวรูปแบบเฉพาะองค์กร (Organizational Quarantine) หลังกลับจากทำงานเก็บผลไม้ป่าฟินแลนด์และสวีเดน ด้วยวิธีแนะแนวอาชีพออนไลน์ สร้างความรู้ ลดความเครียด

นายสุชาติ ชมกลิ่น รัฐมนตรีว่าการกระทรวงแรงงาน เปิดเผยว่า กระทรวงแรงงานได้จัดกิจกรรมการแนะแนวอาชีพเพื่อส่งเสริมกรมีงานทำให้กับแรงงานไทยที่อยู่ระหว่างการกักกันตัว ณ สถานที่กักกันรูปแบบเฉพาะองค์กร (Organizational Quarantine: OQ) หลังเดินทางกลับจากทำงานเก็บผลไม้ป่าฟินแลนด์และสวีเดน โดยกลุ่มแรงงานไทยที่เดินทางกลับจากทำงานต่างประเทศ ตั้งแต่วันที่ 1 ตุลาคม 2564 จะต้องกักตัวเป็นระยะเวลา 7 วัน หรือ 10 วันแล้วแต่กรณี ตามนโยบายศูนย์บริหารสถานการณ์การแพร่ระบาดของโรคติดเชื้อไวรัสโคโรนา 2019 (ศบค.) ดังนั้น ระหว่างนี้กระทรวงแรงงาน โดยกรมการจัดหางานจึงจัดทำคลิปนำเสนอข้อมูลอาชีพที่น่าสนใจ และสามารถทำได้ง่าย เพื่อเป็นแนวทางการตัดสินใจเลือกประกอบอาชีพให้แก่แรงงานไทย ดังกล่าว พร้อมจัดกิจกรรมตอบคำถามชิงรางวัลผ่านระบบออนไลน์ เพื่อสอดแทรกความรู้ ส่งเสริมการประกอบอาชีพและลดความเครียดระหว่างกักตัวไปพร้อมกัน

“พล.อ.ประยุทธ์ จันทร์โอชา นายกรัฐมนตรี และพล.อ.ประวิตร วงษ์สุวรรณ รองนายกรัฐมนตรี ซึ่งกำกับดูแลกระทรวงแรงงาน กำชับให้ผมดูแลแรงงานไทยที่เดินทางกลับจากการทำงานต่างประเทศให้ดี เพราะพี่น้องแรงงานกลุ่มนี้ถือเป็นฮีโร่ที่นำรายได้เข้าประเทศไทย เป็นฟันเฟืองสำคัญที่ช่วยขับเคลื่อนเศรษฐกิจในสถานการณ์ที่เกิดวิกฤติการแพร่ระบาดของโรคโควิด-19 นี้” รัฐมนตรีว่าการกระทรวงแรงงาน กล่าว

ด้านนายไพโรจน์ โชติกเสถียร อธิบดีกรมการจัดหางาน กล่าวว่า กรมการจัดหางาน มีความภาคภูมิใจที่ได้ดูแลพี่น้องที่กลับจากการทำงานในต่างประเทศ สำหรับช่วงเวลากักตัวแรงงานไทย ที่กลับมาจะมีเวลาว่างมาก บางรายเกิดความเครียด กรมการจัดหางานจึงได้เตรียมคลิปแนะนำอาชีพอิสระที่น่าสนใจ ทำได้ง่าย รายได้ดี และใช้เงินลงทุนไม่มาก หลากหลายด้านให้เลือกตามความถนัด อาทิ อาชีพ Youtuber อาชีพขายของออนไลน์ ขายต้นไม้ออนไลน์ อาชีพพวงสุกซ์เดินเล่น การเลี้ยงดั่งงู การเลี้ยงไก่ไข่ การปลูกกล้วยไม้ การเลี้ยงจิ้งหรีด การทำปุ๋ยมูลไส้เดือน การทำมันฝรั่งเกลียว น้ำพริกกากหมู เป็นต้น นอกจากนี้ยังแนะนำวิธีการใช้บริการหางานออนไลน์กับกรมการจัดหางาน สำหรับผู้ที่ต้องการทำงาน

เติมเวลากับนายจ้าง สถานประกอบการ โดยเข้าใช้งานได้ที่เว็บไซต์ ไทยมีงานทำ.doe.go.th เพื่อความสะดวก ประหยัดเวลา และลดความเสี่ยงจากการแพร่ระบาดของโรค COVID-19 หรือกรณีไม่สะดวกใช้งานด้วยตนเองผ่านระบบออนไลน์ ภายหลังกักตัวครบกำหนด สามารถติดต่อขอรับบริการจัดหางาน ณ ศูนย์บริการจัดหางานเพื่อคนไทย (Smart Job Center) สำนักงานจัดหางานกรุงเทพมหานครพื้นที่ 1-10 และสำนักงานจัดหางานจังหวัดทุกจังหวัด

สำหรับแรงงานไทยที่กลับจากการทำงานเก็บผลไม้ป่าฤดูกาลปี 2021 มีทั้งสิ้น 8,153 คน จากประเทศฟินแลนด์ จำนวน 3,081 คน และประเทศสวีเดน จำนวน 5,072 คน ทั้งหมดจะทยอยเดินทางกลับประเทศไทยระหว่างวันที่ 21 ก.ย. -28 ต.ค. 64 และเข้ารับการกักกันตัวในโรงแรมที่พักซึ่งเป็นสถานที่กักกันรูปแบบเฉพาะองค์กร (OQ) ระหว่างนี้จะตรวจหาเชื้อด้วยวิธี RT-PCR 2 ครั้ง หากตรวจพบเชื้อโควิด-19 ทางโรงแรมจะแจ้งโรงพยาบาลคู่สัญญาเพื่อรับตัวไปรักษา โดยบริษัทประกันที่แรงงานไทยทำประกันไว้

ข้อมูลจาก กรมการจัดหางาน || ข่าวประชาสัมพันธ์ทั่วไป :

https://www.doe.go.th/prd/phayao/news/param/site/92/cat/7/sub/0/pull/detail/view/detail/object_id/51678 สืบค้นเมื่อ 31 ตุลาคม 2564

ข่าวประชาสัมพันธ์

Job Retention SMEs

📢 ประชาสัมพันธ์ 📌 โครงการส่งเสริมและรักษาระดับการจ้างงานในธุรกิจ SMEs

✔ เพื่อส่งเสริมสภาพคล่อง สร้างความแข็งแกร่งและฟื้นฟูกิจการในธุรกิจ SMEs ✔ ให้ดำเนินการได้อย่างต่อเนื่องและสามารถส่งเสริมและรักษาระดับการจ้างงานให้แก่ลูกจ้างสัญชาติไทยไม่ให้ถูกเลิกจ้าง หรือได้รับการจ้างงานใหม่เพิ่มขึ้น ✔ ภายใต้สถานการณ์การแพร่ระบาดของโรคติดเชื้อโคโรนา 2019

คุณสมบัติ:>> (๑) นายจ้าง ภาคเอกชน (๒) อยู่ในระบบประกันสังคม (ตามฐานทะเบียนข้อมูลประกันสังคม มาตรา 33 มีสถานะ Active) (๓) มีลูกจ้าง ทุกสาขา รวมกันไม่เกิน 200 คน (ณ วันที่ 16 ตุลาคม 2564) ** เพื่อตรวจสอบขนาดกิจการที่มีสถานะเป็น SMEs **

เงื่อนไข:>> (๑) รัฐจ่ายเงินอุดหนุนให้แก่ นายจ้างตามจำนวนลูกจ้างสัญชาติไทยจำนวนไม่เกิน 200 คน ที่อยู่ในระบบประกันสังคม มาตรา 33 มีสถานะ Active ณ วันที่ 16 พฤศจิกายน 2564 (๒) นายจ้างรับเงินอุดหนุน 3,000 บาท / เดือน เป็นระยะเวลา 3 เดือน (พฤศจิกายน 2564 - มกราคม 2565) (๓) รัฐจ่ายเงินอุดหนุนตามจำนวนการจ้างงานจริงของทุกเดือน โดยตรวจสอบจากฐานทะเบียนข้อมูลประกันสังคม มาตรา 33 มีสถานะ Active ทุกวันที่ 16 ของเดือน (๔) ระหว่างเข้าร่วมโครงการเดือนที่ 2 และ 3 (ธันวาคม 2564 - มกราคม 2565) มีเงื่อนไขดังนี้ (๑) 1) นายจ้างต้องรักษาระดับการจ้างงาน ณ วันที่ 16 พฤศจิกายน 2564 ไม่ต่ำกว่า ร้อยละ 95 หากไม่สามารถรักษาระดับการจ้างงาน จะไม่ได้รับเงินอุดหนุนในเดือนนั้นๆ (๒) 2) ในกรณีนายจ้างมีการจ้างงานเพิ่มขึ้น จะได้รับเงินอุดหนุนตามจำนวนการจ้างจริง แต่ไม่เกินร้อยละ 5 ของจำนวนลูกจ้างเดิมที่เป็นกลุ่มเป้าหมาย (๓) นายจ้างจะต้องแจ้งชื่อ และหมายเลขบัญชีธนาคารของนายจ้าง (๔) นายจ้างจะได้รับเงินอุดหนุนทุกวันทำการสุดท้ายของเดือน (๕) (แก่ใจ) นายจ้างที่ประสงค์เข้าร่วมโครงการต้องลงทะเบียนผ่านเว็บไซต์ ส่งเสริมการจ้างงานเอสเอ็มอี.doe.go.th ตั้งแต่วันที่ 20 ตุลาคม 2564 ถึงวันที่ 20 พฤศจิกายน 2564 ก่อน แล้วจึงสมัครใช้บริการระบบ e-service ของสำนักงานประกันสังคม เพื่อยื่นแบบรายงานการแสดงผลส่งเงินสมทบ สปส. 1-10 ในระบบ e-service ภายในวันที่ 15 ของเดือนถัดไป จึงจะได้รับเงินอุดหนุนจากโครงการนี้ (๖) การขอรับเงินอุดหนุนของนายจ้างจะต้องไม่เป็นเหตุให้นายจ้างชะลอการจ่ายค่าจ้างให้แก่ลูกจ้าง (๗) นายจ้างต้องจ่ายค่าจ้างไม่ต่ำกว่า **อัตราค่าจ้างขั้นต่ำ** ของแต่ละจังหวัดตามประกาศของคณะกรรมการค่าจ้าง (๘) นายจ้างต้องปฏิบัติตามสิทธิและหน้าที่ที่กำหนดในกฎหมายแรงงานทุกประการ (๙) นายจ้างที่เข้าร่วมโครงการที่มีลูกจ้างตั้งแต่ 100 คนขึ้นไป กำหนดให้ต้องฝึกอบรมหรือส่งลูกจ้างเข้าทดสอบมาตรฐานฝีมือแรงงานแห่งชาติไม่น้อยกว่า ร้อยละ 50 ของลูกจ้างทั้งหมด

รายละเอียดเพิ่มเติม:>>

ลงทะเบียนรับสิทธิ ส่งเสริมการจ้างงานเอสเอ็มอี <https://xn--12clbad8h3bflc6ebi5bbb9ecc5a0bzsnac0pf1b.doe.go.th/>

คุณสมบัติและเงื่อนไขเว็บไซต์ <https://bit.ly/30NMxEH>

ขั้นตอนขอรับสิทธิ <https://bit.ly/3vwMI7Q> <https://www.youtube.com/watch?v=jUHN6Jd9s3Y&t=1s>

สำนักงานจัดหางานจังหวัดพะเยา <https://www.doe.go.th/phayaoh><https://bit.ly/30NMxEH>

สอบถามเพิ่มเติม Inbox เพจสำนักงานจัดหางานจังหวัดพะเยา หรือ โทร. 05488726

ข้อมูลจาก กรมการจัดหางาน || ข่าวประชาสัมพันธ์ทั่วไป : <https://www.doe.go.th/>

สืบค้นเมื่อ 31 ตุลาคม 2564

～เปิดโลกอาชีพ～

～กระท้อนแช่อิ่ม เมนูแปรรูปอร่อย ๆ พร้อมวิธีดองกระท้อนไม่ให้ดำ～

ชวนทำเมนูกระท้อนแช่อิ่ม สีสวยธรรมชาติไม่ใส่สี รสเปรี้ยวอมหวานไม่ฝาด ไร้สารกันบูด ทำง่ายและอร่อยด้วยภูมิปัญญาชาวบ้าน

ส่วนผสม กระท้อนแช่อิ่ม

- กระท้อนสด 3 กิโลกรัม
- น้ำเกลือ (น้ำเปล่า 2 ลิตร ผสมเกลือ 3 ถ้วย)
- น้ำ 1 ลิตร
- น้ำตาลทราย 1 กิโลกรัม



วิธีทำกระท้อนแช่อิ่ม

- ปอกเปลือกกระท้อนออกแล้วใช้มีดกรีดรอบ ๆ ลูก ล้างให้สะอาดแล้วแช่ในน้ำเกลือ 1 คืน
- พอลบเวลาให้เทน้ำเกลือออกแล้วแช่ด้วยน้ำเชื่อมต่ออีก 1 คืน
- พอลบเวลาให้เทน้ำเชื่อมที่แช่ไว้ออก แล้วนำน้ำเชื่อมนั้นไปตั้งไฟจนเดือด พักให้เย็น
- เทน้ำเชื่อมกลับไปแช่กระท้อนทิ้งไว้อีก 1 คืน เก็บใส่ตู้เย็น

~ ตำแหน่งงานว่าง ~
~ ประจำเดือน ตุลาคม ๒๕๖๔ ~



| สถานประกอบการ/ (ประเภทกิจการ)/ ที่อยู่/ผู้ติดต่อ | ตำแหน่งงาน/ อัตรา/ ค่าจ้าง | คุณสมบัติ | | | เงื่อนไข/สวัสดิการ/ ลักษณะงาน/ เวลาทำงาน |
|--|--|-----------|--------------|--------------------|---|
| | | เพศ | อายุ/ปี | วุฒิ | |
| บริษัท ทีเอส สมาร์ท จำกัด สาขาพะเยา (จำหน่ายครุภัณฑ์สำนักงาน) ๑๐ ม.๘ ต.ออย อ.ปง จ.พะเยา ๕๖๑๔๐ ติดต่อ คุณกานูพงค์ โทร. ๐๙๓-๖๓๐๘๐๖๘ | ประชาสัมพันธ์/ การตลาด/ หลายอัตรา/ อัตราค่าแรงขั้นต่ำ | ช/ญ | ไม่จำกัด | ไม่จำกัด | - หากมีประสบการณ์พิจารณาเป็นพิเศษ - เป็นคนในพื้นที่พิจารณาเป็นพิเศษ - สวัสดิการตามโครงสร้างกิจการ |
| บริษัท บุญยะการพิมพ์ จำกัด (จำหน่าย - เช่า เครื่องถ่ายเอกสาร) ๑๐๔/๓ ม.๑๗ ต.บ้านด้อม อ.เมืองพะเยา จ.พะเยา ๕๖๐๐๐ ใกล้ ตรงข้ามร้านอาหารโซกุ ติดต่อ คุณเกียรติรัฐ โทร. ๐๘๖-๓๖๖๐๖๒๕ | พนักงานบัญชี/ ๑ อัตรา/ อัตราค่าแรงขั้นต่ำ | หญิง | ๒๕ - ๓๐ | ปวช. การบัญชี | - หากมีประสบการณ์พิจารณาเป็นพิเศษ - ชุติยูนiform ประกันสังคม |
| | ช่างเทคนิค/ ๑ อัตรา/ อัตราค่าแรงขั้นต่ำ | ชาย | ๒๕ - ๓๐ | ปวช. | |
| โรงเรียนสอนภาษาไบทัน (โรงเรียนสถานศึกษา) ๕๖/๓ ถ.ประตู่ชัย ต.เวียง อ.เมืองพะเยา จ.พะเยา ๕๖๐๐๐ ติดต่อ คุณกมลพัฒน์ โทร. ๐๕๔-๐๗๐๔๗๐ | ครูสอน ภาษาอังกฤษ/ ๑ อัตรา/ ๑๕,๐๐๐ - ๑๘,๐๐๐.- | หญิง | ๒๒ - ๓๐ | ป.ตรี เอกอังกฤษ | - ตามโครงสร้างกิจการ |
| บริษัท เอ็มทูโฮเทล จำกัด (โรงแรม รีสอร์ทและห้องชุด) ๒๓/๓ ถ.ประตู่กลอง ต.เวียง อ.เมืองพะเยา จ.พะเยา ๕๖๐๐๐ ติดต่อ คุณยุ้ย โทร. ๐๙๙-๒๙๖๙๙๑๓, ๐๖๓-๑๖๔๗๘๒๔, ๐๕๔-๐๗๐๕๘๗ | แม่บ้าน/ ๒ อัตรา/ ตามโครงสร้าง กิจการ | หญิง | ๒๐ ขึ้นไป | ไม่จำกัด | - แม่บ้านทำความสะอาด - เอกสารใช้สมัครงาน ดังนี้ รูปถ่าย ขนาด ๑-๒ นิ้ว จำนวน ๑ รูป สำเนา บัตรประชาชน สำเนาทะเบียนบ้าน วุฒิ การศึกษา สำเนาเอกสารอื่นๆ (ถ้ามี) - เข้ามาสมัครได้ที่ โรงแรมM๒ Hotel (สาขาที่๑) หรือ M๒ Hotel Waterside (สาขาที่๒) ช่วงเวลา ๐๘.๐๐ - ๑๗.๐๐ น. - สวัสดิการตามโครงสร้างกิจการ |



(ต่อ)

| สถานประกอบการ/ (ประเภทกิจการ)/ ที่อยู่/ผู้ติดต่อ | ตำแหน่งงาน/ อัตรา/ ค่าจ้าง | คุณสมบัติ | | | เงื่อนไข/สวัสดิการ/ ลักษณะงาน/ เวลาทำงาน |
|--|---|-----------|--------------|---------------|--|
| | | เพศ | อายุ/ปี | วุฒิ | |
| ร้านอาหาร มิกซ์คาเฟ่ พะเยา (ร้านอาหาร กาแฟสด) ๑๐๒ ม.๔ ต.จำป่าหวาย อ.เมืองพะเยา จ.พะเยา ๕๖๐๐๐ ติดต่อ คุณพรทิพย์ โทร. ๐๙๕-๔๑๖๓๙๑๔ | กึ่ง/ ๓ อัตรา/ ๓๕๐.-/วัน | ช/ญ | ๓๕ ขึ้นไป | ไม่จำกัด | - ต้องมีประสบการณ์เท่านั้น - โอดี ชั่วโมงละ ๕๐ บาท |
| โลตัส สาขาพะเยา (ห้างสรรพสินค้า) ๖๖๙ ม.๓ ถ.พหลโยธิน ต.ท่าวังทอง อ.เมืองพะเยา จ.พะเยา ๕๖๐๐๐ ใกล้ TOPs Plaza พะเยา โทร. ๐๕๕-๔๑๑๕๕๗ | Direct Sale/ ๑ อัตรา/ ๑๐,๐๐๐.-/ด. | ช/ญ | ไม่จำกัด | ม.๖ ขึ้นไป | - ออกหาลูกค้าตามพื้นที่ในจังหวัด พะเยาและใกล้เคียง ตามเป้าหมายใน แต่ละวัน ส่งสินค้าให้ลูกค้า ตามออเดอร์ สามารถเริ่มงานได้ทันที - หากมีประสบการณ์พิจารณาเป็น พิเศษ - มีจักรยานยนต์ สามารถเริ่มงานได้ ทันที - ค่าโทรศัพท์ ๓๐๐ บาท / เดือน ค่า เดินทางวันละ ๑๒๐ บาท ทำงานครบ ๑ ปีขึ้นไป ได้รับสิทธิ์ลาพักร้อน ๖ วัน / ปี |
| | ประชาสัมพันธ์/ ๑ อัตรา/ ๑๐,๐๐๐.-/ด. | หญิง | ไม่จำกัด | ไม่จำกัด | - หากมีประสบการณ์พิจารณาเป็น พิเศษ - ทำงานครบ ๑ ปีขึ้นไป ได้รับสิทธิ์ลา พักร้อน ๖ วัน / ปี |
| | พนักงานแผนก ผักผลไม้/ ๑ อัตรา/ ๑๐,๐๐๐.-/ด. | ชาย | ไม่จำกัด | ม.๖ ขึ้นไป | - หากมีประสบการณ์พิจารณาเป็น พิเศษ - มีการทดลองงาน - ผ่านทดลองงานรับค่าฝีมือ ๑,๐๐๐ บาท / เดือน ทำงานครบ ๑ ปีขึ้นไป ได้รับสิทธิ์ลาพักร้อน ๖ วัน / ปี |
| ห้างหุ้นส่วนจำกัด ช.การพาณิชย์ (ร้านขายปลีกวัสดุก่อสร้างอื่นๆ) ๒๔๔/๑ ถ.พหลโยธิน ต.แม่ต๋ำ อ.เมืองพะเยา จ.พะเยา ๕๖๐๐๐ โทร. ๐๕๕-๔๘๔๒๓๔ | พนักงานขับรถ/ หลายอัตรา/ ค่าแรงขั้นต่ำ ตาม โครงสร้างกิจการ | ชาย | ๒๐ - ๔๕ | ไม่จำกัด | - ชยัน ชื่อสัตย์ - สมัครด้วยตนเอง พร้อมสัมภาษณ์ ณ สถานประกอบการ - ทดลองงาน ๒ - ๓ เดือน - ประกันสังคม ชุติณนิฟอร์ม(เมื่อผ่าน ทดลองงาน) |



(ต่อ)

| สถานประกอบการ/ (ประเภทกิจการ)/ ที่อยู่/ผู้ติดต่อ | ตำแหน่งงาน/ อัตรา/ ค่าจ้าง | คุณสมบัติ | | | เงื่อนไข/สวัสดิการ/ ลักษณะงาน/ เวลาทำงาน |
|---|--|-----------|---------------|----------------|---|
| | | เพศ | อายุ/ปี | วุฒิ | |
| ศูนย์ ดีไลท์ พะเยา/น่าน สาขาพะเยา, สาขาเชียงใหม่ โทร. ๐๖๕-๗๑๙๓๒๑๙, ๐๘๗-๘๔๗๓๕๗๘ | พนักงานขาย/ หลายอัตรา/ รับประกันรายได้ ๑๗,๐๐๐ บาท / ต่อรอบ-เดือน | ช/ญ | ไม่จำกัด | ไม่จำกัด | - มีชุดยูนิฟอร์มปีละ ๓ ชุด ค่า รักษาพยาบาลปีละ ๑,๕๐๐ บาท ประกันชีวิต ประกันอุบัติเหตุ ขดเซย รายได้ ทุนการศึกษาบุตร โบนัส ๑๓ ครั้งต่อปี |
| | Supervisor/ หลายตรา/ เงินเดือน, KPI, โบนัสประจำเดือน , Incentive (๑๘,๐๐๐ - ๒๕,๐๐๐) | ช/ญ | ไม่จำกัด | ไม่จำกัด | - ฝึกสอนพนักงานขายใหม่ ดูแลทีมขาย ให้บรรลุเป้า - ไม่จำเป็นต้องมีประสบการณ์ มีการ ฝึกสอนมีโค้ชให้ แต่ถ้ามีประสบการณ์ ด้านการขาย จะพิจารณาเป็นพิเศษ - มีบุคลิกภาพดี ชอบในงานขาย - ประกันชีวิต ประกันอุบัติเหตุ เงิน ช่วยเหลือต่างๆ เยี่ยมไข้, ฌาปนกิจ ประกันสังคม ค่าเบี้ยเลี้ยง ชุดฟอร์ม พนักงาน ตรวจสอบสุขภาพประจำปี |
| ห้างหุ้นส่วนจำกัด บี.เอ.คาร์เวอร์วิส (ซื้อและขายแลกเปลี่ยน รถยนต์มือสองทุกชนิด) ๒๕๙ ม.๑ ต.บ้านต้า อ.เมืองพะเยา จ.พะเยา ๕๖๐๐๐ โทร. ๐๘๐-๘๔๕๗๓๕๐, ๐๘๐๗๒๔๖๒๗๗ | พนักงานขาย/ ๔ อัตรา/ ๒๐,๐๐๐ - ๓๐,๐๐๐ ./ด. | ช/ญ | ๒๕ - ๓๕ | ปวส. ขึ้นไป | - หากมีประสบการณ์พิจารณาเป็น พิเศษ - สวัสดิการประกันสังคม |
| บริษัท ผาธรรม จำกัด (การผลิตกระเบื้องปูพื้น และแผ่นเซรามิก) ๘๘ ม.๗ ต.ท่าจำปี อ.เมืองพะเยา จ.พะเยา ๕๖๐๐๐ ติดต่อ คุณปกรวิทย์ โทร. ๐๘๙-๙๕๒๔๑๖๓ | ฝ่ายผลิต/ ๕ อัตรา/ ๓๐๐ - ๓๕๐.-/ว. | ชาย | ๓๐ - ๕๕ | ม.๓ ขึ้นไป | - หยุด ๑ วัน / สัปดาห์ ๐๘.๐๐ - ๑๗.๐๐ น. - ไม่จำกัดประสบการณ์ - ขอเป็นคนในพื้นที่ บ้านต่อม บ้านถ้ำ บ้านท่าจำปี บ้านใหม่ แม่ใจ - สวัสดิการตามโครงสร้างกิจการ |
| ห้างหุ้นส่วนจำกัด ส.เจริญชัยพลาย 2015 (จำหน่ายผลิตภัณฑ์ในครัวเรือน) โทร. ๐๘๑-๙๕๒๗๑๖๗ | พนักงานขาย/ ๑ อัตรา/ ช่วงทดลองงาน ๑๐,๐๐๐ น. ผ่าน ทดลองงาน ๑๒,๐๐๐ บาท ปิดยอดตามเป้า ๒๒,๐๐๐ บาท | ช/ญ | ไม่เกิน ๔๕ | ม.๓ ขึ้นไป | - ต้องการคนมีประสบการณ์ขาย - รักงานงานขาย - ตามโครงสร้างกิจการ |



(ต่อ)

| สถานประกอบการ/ (ประเภทกิจการ)/ ที่อยู่/ผู้ติดต่อ | ตำแหน่งงาน/ อัตรา/ ค่าจ้าง | คุณสมบัติ | | | เงื่อนไข/สวัสดิการ/ ลักษณะงาน/ เวลาทำงาน |
|---|---|-----------|--------------|--|---|
| | | เพศ | อายุ/ปี | วุฒิ | |
| บริษัท โตโยต้าพะเยา(1994) ผู้อำนวยการโตโยต้า จำกัด (จำหน่ายรถยนต์ และศูนย์บริการ) ๔๐๓/๑๑ ถ.พหลโยธิน ต.แม่ต๋ำ อ.เมืองพะเยา จ.พะเยา ๕๖๐๐๐ ติดต่อ ฝ่ายทรัพยากรบุคคล โทร. ๐๕๔-๕๑๔๙๙๙, ๐๘๑-๓๘๗๑๒๑๒ | เจ้าหน้าที่ กิจกรรม การตลาด (Event Marketing)/ ๑ อัตรา/ ตามโครงสร้าง บริษัทและ พิจารณาตาม ความสามารถ | ไม่จำกัด | ๒๕ ขึ้นไป | ป.ตรี สาขาทัศนศิลป์ / การตลาด หรือสาขาอื่นๆ ที่เกี่ยวข้องทุก สาขา | - ดูแลการจัดกิจกรรมดำเนินงานพิธีกร, บูธใน งาน Event และประชาสัมพันธ์ตามที่ได้รับ มอบหมาย สร้างสรรค์กิจกรรมทางการตลาด เพื่อส่งเสริมและกระตุ้นยอดขายให้บรรลุผล ตามเป้าหมาย ควบคุมการดำเนินงานต่างๆ ให้ รอบรึ้นไม่ติดขัด รวมทั้งสร้างความประทับใจ ให้แก่ผู้เข้าร่วมงาน ดูแลและติดตามผลความ พึงพอใจของลูกค้า งานอื่นๆ ที่ได้รับมอบหมาย - หยุดสัปดาห์ละ ๑ วัน ๐๘.๐๐ - ๑๗.๐๐ น. - มีประสบการณ์ด้านจัดกิจกรรมการตลาด, ดำเนินงานพิธีกรงานอีเวนต์ ฯลฯ - สามารถขับรถยนต์ได้ และมีใบอนุญาตขับขี่ - สมัครด้วยตนเองที่บริษัท - สวัสดิการตามโครงสร้างบริษัท |
| | กราฟิกดีไซน์ (Graphic Designer)/ ๑ อัตรา/ ตามโครงสร้าง บริษัทและ พิจารณาตาม ความสามารถ | ไม่จำกัด | ๒๕ ขึ้นไป | ป.ตรี สาขาวิชา Graphic design นิเทศศิลป์ หรือ สาขาที่เกี่ยวข้อง | - ทำการออกแบบภาพ Artwork และเขียน Content ลงสื่อออนไลน์ ตามที่ได้รับ มอบหมาย ปฏิบัติงานออกแบบงานกราฟิก ดีไซน์ที่เกี่ยวข้องกับประเด็นการทำงานของ องค์กร ดูแลจัดการ Social Medias Platform ขององค์กร เช่น Facebook, Line@, Twitter, Instagram, YouTube และเว็บไซต์ ถ่ายภาพ กิจกรรมต่างๆ เพื่อนำมาใช้ลงในสื่อออนไลน์ ปฏิบัติงานอื่นๆ ที่ได้รับมอบหมาย - หยุดสัปดาห์ละ ๑ วัน ๐๘.๐๐ - ๑๗.๐๐ น. - มีประสบการณ์ด้าน Graphic content ความรู้ความสามารถในการใช้โปรแกรม สำเร็จรูปได้เป็นอย่างดี (โปรแกรม Word, Excel, Internet, Photoshop, Illustrator) (กรุณานำผลงานที่ผ่านมาหรืองานที่แสดงถึง ความทันสมัยและสร้างสรรค์) - สามารถใช้โปรแกรม Adobe Illustrator, Adobe Photoshop, Sony Vegas, Adobe Premiere ได้ - สมัครด้วยตนเองที่บริษัท - สวัสดิการตามโครงสร้างกิจการ |



(ต่อ)

| สถานประกอบการ/ (ประเภทกิจการ)/ ที่อยู่/ผู้ติดต่อ | ตำแหน่งงาน/ อัตรา/ ค่าจ้าง | คุณสมบัติ | | | เงื่อนไข/สวัสดิการ/ ลักษณะงาน/ เวลาทำงาน |
|---|---|-----------|----------|---|--|
| | | เพศ | อายุ/ปี | วุฒิ | |
| Top One Phayao (ศูนย์พัฒนาทักษะการเรียนรู้ คณิตฯ วิทย์ อังกฤษ ภาษาไทย ศิลปะ) ๕๖/๘ ถ.ประตู่ชัย ต.เวียง อ.เมืองพะเยา จ.พะเยา ๕๖๐๐๐ โทร. ๐๙๖-๓๒๑๕๔๕๕ | ครูผู้ช่วย ครูสอน คณิตศาสตร์/ ๑ อัตรา/ ตามโครงสร้าง กิจการ | ช/ญ | ไม่จำกัด | ป.ตรี หรือ น้อยๆ ม.๔-๖ ที่ ต้องการทำงาน ฝึกงานก็พร้อม พิจารณา สาขา คณิตศาสตร์ หรือ วิทยาศาสตร์ | - สอนคณิตศาสตร์ ตั้งแต่ระดับชั้น อนุบาล-มัธยมศึกษาปีที่ ๖ งานอื่นๆ ที่ ได้รับมอบหมาย - ทำงาน ๕ วัน สดวก เต็มใจ และ สามารถที่จะทำงานวันเสาร์-อาทิตย์ พุธ ๑๑:๐๐ - ๑๘:๓๐ พฤหัสบดี - ศุกร์ ๑๓:๐๐ - ๑๘:๓๐ เสาร์ - อาทิตย์ ๐๙:๐๐ - ๑๕:๐๐ - มีความละเอียดรอบคอบ และ รับผิดชอบสูง ตรงต่อเวลา มีทักษะใน การประสานงาน ติดต่อสื่อสาร มี ความคิดสร้างสรรค์ และสามารถแก้ไข ปัญหาเฉพาะหน้าได้เป็นอย่างดี มีความอดทนต่อสภาวะแรงกดดันจาก การทำงานได้เป็นอย่างดี - สวัสดิการตามโครงสร้างกิจการ |
| ห้างหุ้นส่วนจำกัด สหสินพะเยา (ค้าวัสดุก่อสร้าง) ๒๓๕ ม.๑ ต.บ้านด้า อ.เมืองพะเยา จ.พะเยา ๕๖๐๐๐ โทร. ๐๘๗-๖๕๘๓๓๐๐ | พนักงานขาย/ ๑ อัตรา/ ๓๕๐.-/ด. | ช/ญ | ไม่จำกัด | ม.๖ - ปวส. | - ๐๘.๐๐ - ๑๗.๐๐ น. - ไม่จำกัดประสบการณ์ - สวัสดิการประกันสังคม |





กรมการจัดหางาน

สำนักงานจัดหางานจังหวัดพะเยา

คณะผู้จัดทำ

ที่ปรึกษา/ผู้อำนวยการจัดทำ

นายจันทร์รัตน์ รัตน์จันทร์ จัดหางานจังหวัดพะเยา

กองบรรณาธิการ

| | | |
|--------------|-----------|-------------------------------|
| นายนิรุศ | นเรวธรณ์ | นักวิชาการแรงงานชำนาญการพิเศษ |
| นายพิทยา | พิลาทอง | นักวิชาการแรงงานชำนาญการ |
| นายสทการ | เชื่อนแปด | นักวิชาการแรงงานชำนาญการ |
| นางนวลทิพย์ | ก้างออนตา | นักวิชาการแรงงาน |
| นางดวงพร | พรมแปง | นักวิชาการแรงงาน |
| นางสาวกษมา | นักหล่อ | นักวิชาการแรงงาน |
| นายชัยวัฒน์ | ปิติ | เจ้าหน้าที่โครงการฯ |
| นายกิตติพงศ์ | พรมเสน | เจ้าหน้าที่โครงการฯ |