



# ข่าวสารจัดหางาน นครสวรรค์

โทร. ๐๕๖-๒๕๗๐๓๖-๗



ศูนย์บริการจัดหางานเพื่อคนไทย “Smart Job Center” บริการด้วยใจ เพื่อคนไทยมีงานทำ

ฉบับที่ ๐๖/๒๕๖๔

ประจำเดือน มีนาคม ๒๕๖๔



พระบาทสมเด็จพระบรมชนกาธิเบศร มหาภูมิพลอดุลยเดชมหาราช บรมนาถบพิตร

## พระบิดาแห่งมาตรฐานการช่างไทย

2 มีนาคม

วันมาตรฐานฝีมือแรงงานแห่งชาติ



ข่าวประกาศรับสมัครงาน  
สำนักงานจัดหางานจังหวัดนครสวรรค์

ศูนย์บริการจัดหางานเพื่อคนไทยมีงานทำ จังหวัดนครสวรรค์

<https://e-service.doe.go.th>

บริการด้วยใจ เพื่อคนไทยมีงานทำ มองหางาน ต้องการคน

สำนักงานจัดหางานจังหวัดนครสวรรค์ เลขที่ ๙๐๙ ม.๗ ต.หนองปลิง อ.เมือง จ.นครสวรรค์ ๖๐๐๐๐

<http://www.doe.go.th/nakhonsawan>

## วิสัยทัศน์กรมการจัดหางาน

“กำลังแรงงานมีงานทำถ้วนหน้า ทุกช่วงวัย ภายในปี 2565”

## พันธกิจ

1. ส่งเสริมการมีงานทำ โดยให้บริการจัดหางาน แะแนะอาชีพคุ้มครองคนหางาน เพื่อให้ประชาชนมีอาชีพ มีรายได้
2. พัฒนาระบบเทคโนโลยีสารสนเทศ และข้อมูลข่าวสารตลาดแรงงานให้ทันสมัย เพื่อสนับสนุนการดำเนินงานตามภารกิจของกรมการจัดหางาน
3. พัฒนาระบบบริหารจัดการให้มีประสิทธิภาพตามหลักธรรมาภิบาล
4. ส่งเสริมสนับสนุนการมีส่วนร่วมภาคีเครือข่ายทุกภาคส่วนในการบริหารตลาดแรงงานสู่ความสมดุล
5. บริหารจัดการการทำงานของคนต่างด้าว

## ค่านิยม

### STRONG

S = Service Mind : มีจิตบริการ มุ่งเน้นให้บริการประชาชนทุกช่วงวัย ที่มารับบริการ

T = Team Work : การทำงานร่วมกันเป็นทีมเพื่อให้บรรลุผลสำเร็จ เป็นไปตามเป้าหมายขององค์กร

R = Response : ตอบสนองต่อทุกภารกิจที่ได้รับอย่างรวดเร็วฉับไว

O = Owner : มีจิตสำนึกในความเป็นเจ้าขององค์กร และภาคภูมิใจที่เป็นส่วนหนึ่งขององค์กร

N = Network : สานสร้างเครือข่ายเพื่อการบูรณาการทั้งภายในและภายนอกองค์กร

G = Goal : เพื่อเป้าหมายคือประชาชน



## สาระในเล่ม Content..

1. แผนการปฏิบัติงาน สำนักงานจัดหางานจังหวัดนครสวรรค์

2. สถานการณ์ตลาดแรงงานจังหวัดนครสวรรค์  
เดือนมกราคม 2565

3. ข่าวประชาสัมพันธ์ สำนักงานจัดหางานจังหวัดนครสวรรค์

4. เส้นทางอาชีพ....

5. ตำแหน่งงานว่าง ประจำเดือน มีนาคม 2565

6. ภาพกิจกรรมสำคัญ สำนักงานจัดหางานจังหวัดนครสวรรค์

## ภารกิจของหน่วยงาน สำนักงานจัดหางานจังหวัดนครสวรรค์

1. บริการจัดหางานในประเทศ
2. บริการจัดหางานต่างประเทศ
3. บริการแนะอาชีพ/ส่งเสริมการประกอบอาชีพ และรับงานไปทำที่บ้าน
4. ตรวจสอบและคุ้มครองคนหางาน
5. ควบคุมการทำงานของคนต่างด้าว

## ข่าบบรรณาธิการ Editor's Talk

ข่าวสารจัดหางาน วารสารประจำเดือน ของสำนักงานจัดหางานจังหวัดนครสวรรค์ มีข่าวสารต่าง ๆ สถานการณ์ตลาดแรงงาน สาระน่ารู้ แนะนำอาชีพอิสระที่น่าสนใจ และตำแหน่งงานว่างประจำเดือน **มีนาคม 2565** เพื่อเป็นแนวทางในการประกอบอาชีพ มีงานทำ มีรายได้ที่เหมาะสม เพื่อการดำรงชีวิตอย่างมั่นคง มั่งคั่ง ยั่งยืนต่อไป

สำนักงานจัดหางานจังหวัดนครสวรรค์  
บรรณาธิการ จันทกัญญา จัดหางานจังหวัดนครสวรรค์  
บรรณาธิการ



สำนักงานจัดหางานจังหวัดนครสวรรค์

เลขที่ 909 หมู่ที่ 7 ตำบลหนองปลิง อำเภอเมืองฯ จังหวัดนครสวรรค์ 60000



สำนักงานจัดหางานจังหวัดนครสวรรค์



DOE\_NSN@YAHOO.CO.TH



056-257036

แผนการปฏิบัติงานสำนักงานจัดหางานจังหวัดนครสวรรค์  
ประจำเดือน มีนาคม 2565

1 - 31 มีนาคม 2565

กิจกรรม

- รับผิดชอบต่ออนุญาตทำงานแรงงานต่างด้าว 3 สัญชาติ ( เมียนมา ลาว กัมพูชา ) ตามมติ ครม. เมื่อวันที่ 13 ก.ค. 2563  
สถานที่ดำเนินการ  
ณ สำนักงานจัดหางานจังหวัดนครสวรรค์ ตำบลหนองปลิง อำเภอเมืองนครสวรรค์ จังหวัดนครสวรรค์

3 , 24 มีนาคม 2565

กิจกรรม

- จัดโครงการคุ้มครองป้องกันการหลอกลวงและลักลอบไปทำงานต่างประเทศ ประจำปีงบประมาณ พ.ศ.2565  
- ลงพื้นที่บริการจัดหางานโครงการจัดหางานเชิงรุกเพื่อการมีงานทำอย่างยั่งยืน  
สถานที่ดำเนินการ  
ณ อำเภอแม่เปิน , อำเภอท่าตะโก จังหวัดนครสวรรค์

8,9,10,15,16,17 มีนาคม 2565

กิจกรรม

- ออกเยี่ยมสถานประกอบการรับแจ้งตำแหน่งงานว่าง  
- ออกตรวจสอบการทำงานของคนต่างด้าวและสถานประกอบการตามกฎหมายว่าด้วยการทำงานของคนต่างด้าวเพื่อป้องกันการค้ามนุษย์ด้านแรงงาน  
สถานที่ดำเนินการ  
ณ อำเภอเมืองนครสวรรค์ , อำเภอไพศาลี ,แม่เปิน จังหวัดนครสวรรค์

4 มีนาคม 2565

กิจกรรม

- ลงพื้นที่ออกตรวจสอบสิทธิของคนพิการฯ ตามมาตรา 35  
สถานที่ดำเนินการ  
ณ อำเภอเมืองนครสวรรค์ จังหวัดนครสวรรค์

8,15 มีนาคม 2565

กิจกรรม

- ลงพื้นที่ออกตรวจสอบและติดตามผลสถานประกอบการที่เข้าร่วมโครงการส่งเสริมและรักษาระดับการจ้างงานในธุรกิจ SMEs  
- ลงพื้นที่ส่งเสริมการประกอบอาชีพอิสระ เพื่อรับจดทะเบียนกลุ่มรับงานไปทำที่บ้าน  
สถานที่ดำเนินการ  
ณ อำเภอเมือง, อำเภอพยุหะคีรี, อำเภอเก้าเลี้ยว จังหวัดนครสวรรค์

\*\* แผนปฏิบัติงานอาจเปลี่ยนแปลงได้ตามความเหมาะสม \*\*

จัดหางานต่อต้านคอร์รัปชัน!!



**ต่อต้าน  
คอร์รัปชัน**  
ACT NOW : ร่วมกันสู้ กอบกู้อนาคต

การจ้างงาน-ะ-สัน!!

1. นางสาววาสนา จำขามูแบ็จร (วาด)  
อายุ 50 ปี

อาชีพ ตัดเย็บเสื้อผ้า/ซอมเสื้อผ้า  
สนใจติดต่อ 083-268-5989

ที่อยู่ : ต.หนองปลิง อ.เมืองนครสวรรค์ จ.นครสวรรค์



สำนักงานจัดหางานจังหวัดนครสวรรค์

เลขที่ 909 หมู่ที่ 7 ตำบลหนองปลิง อำเภอเมืองฯ จังหวัดนครสวรรค์ 60000

นายจ้าง...แจ้งตำแหน่งงานว่าง



สำนักงานจัดหางานจังหวัดนครสวรรค์



DOE\_NSN@YAHOO.CO.TH



056-257036

# สถานการณ์ตลาดแรงงาน จังหวัดนครสวรรค์ ประจำเดือนมกราคม 2565

การให้บริการจัดหางานในประเทศ

ผู้สมัครงานมาใช้บริการ  
จำนวน 175 คน

ตำแหน่งงานว่าง  
จำนวน 450 อัตรา

บรรจุนงาน  
จำนวน 156 คน

ผู้สมัครงาน ตำแหน่งงานว่าง และการบรรจุนงานจำแนกตามวุฒิการศึกษา

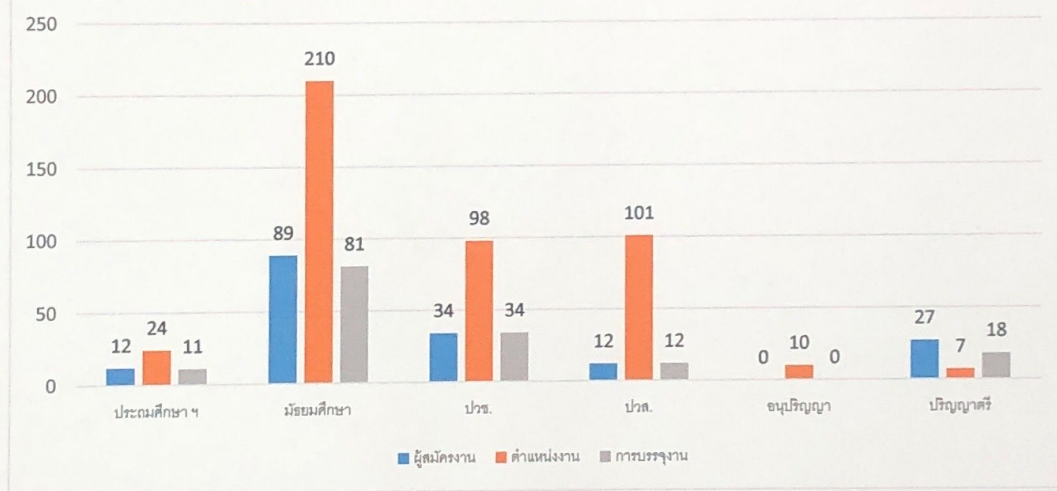

## ตำแหน่งงานที่นายจ้าง ต้องการมากที่สุด

\*\*\*\*\*

1. อาชีพพื้นฐาน เช่น พนักงานฝ่ายผลิต แรงงานด้านการประกอบ เป็นต้น
2. ผู้ปฏิบัติงานในโรงงาน ผู้ควบคุมเครื่องจักร และผู้ปฏิบัติงานด้านประกอบ
3. ช่างเทคนิคและผู้ปฏิบัติงานที่เกี่ยวข้อง
4. เสมียน เจ้าหน้าที่
5. พนักงานบริการ พนักงานขาย

## ตำแหน่งงานที่ผู้สมัครงาน สมัครงานมากที่สุด

\*\*\*\*\*

1. อาชีพพื้นฐาน เช่น พนักงานฝ่ายผลิต แรงงานด้านการประกอบ เป็นต้น
2. ช่างเทคนิคและผู้ปฏิบัติงานที่เกี่ยวข้อง
3. ผู้ปฏิบัติงานในโรงงาน ผู้ควบคุมเครื่องจักร และผู้ปฏิบัติงานด้านประกอบ
4. เสมียน เจ้าหน้าที่
5. พนักงานบริการ พนักงานขาย

## ตำแหน่งงานที่ผู้สมัครงาน ได้รับการบรรจุนงานมากที่สุด

\*\*\*\*\*

1. อาชีพพื้นฐาน เช่น พนักงานฝ่ายผลิต แรงงานด้านการประกอบ เป็นต้น
2. ช่างเทคนิค และผู้ปฏิบัติงานที่เกี่ยวข้อง
3. ผู้ปฏิบัติงานในโรงงาน ผู้ควบคุมเครื่องจักร และผู้ปฏิบัติงานด้านประกอบ
4. เสมียน เจ้าหน้าที่
5. พนักงานบริการ พนักงานขาย



# ข่าวสารจัดหางาน นครสวรรค์

## โทร. ๐๕๖-๒๕๗๐๓๖-๗



ศูนย์บริการจัดหางานเพื่อคนไทย “Smart Job Center” บริการด้วยใจ เพื่อคนไทยมีงานทำ

## เดือนแรงงานไทย อย่างหลงเชื่อนายหน้าเถื่อน แอบอ้างพาทำงานประเทศซาอุดีอาระเบีย

นางวรรณิภา จันทิพย์ จัดหางานจังหวัดนครสวรรค์ แจ้งอย่าหลงเชื่อนายหน้าเถื่อนแอบอ้างว่าพาไปทำงานประเทศซาอุดีอาระเบียได้ ด้วยความห่วงใยมอบหมายเจ้าหน้าที่ลงพื้นที่ที่คาดว่ามีความเสี่ยงในการถูกหลอกลวงสูงจากการไปทำงานต่างประเทศในพื้นที่จังหวัดนครสวรรค์ เพื่อให้คำแนะนำ และชี้แจงให้ความรู้กับประชาชนที่สนใจการไปทำงานต่างประเทศ และผู้นำท้องถิ่นให้มีความเข้าใจขั้นตอนการเดินทางไปทำงานต่างประเทศอย่างถูกต้อง ทราบถึงกลวิธีการหลอกลวงของกลุ่มผู้หลอกลวงคนหางาน โดยเป็นการสร้างแนวร่วมระหว่างชุมชนกับหน่วยราชการเพื่อทำหน้าที่ประชาสัมพันธ์ เผยแพร่ข้อมูลให้แก่ประชาชนในพื้นที่ ตลอดจนสอดส่องดูแล แจ้งข้อมูล เบาะแส พฤติการณ์ของสาย / นายหน้าเถื่อน

นางวรรณิภา กล่าวเพิ่มเติมว่า กรมการจัดหางานได้ยืนยันว่าขณะนี้ข้อตกลงความร่วมมือด้านการจัดส่งแรงงานไทยไปทำงาน ในซาอุดีอาระเบีย ยังอยู่ระหว่างการร่วมกันพิจารณาจากทั้ง 2 ประเทศ โดยกรมการจัดหางานได้ประสานสำนักงานแรงงานในประเทศซาอุดีอาระเบีย เพื่อขอทราบรายละเอียดข้อมูลเกี่ยวกับตำแหน่งงาน ประเภทงาน ระดับทักษะฝีมือ และคุณสมบัติเบื้องต้นของแรงงานที่นายจ้างซาอุดีอาระเบียมีความต้องการ เพื่อประชาสัมพันธ์ให้คนหางานที่ประสงค์เดินทางไปทำงานได้เตรียมความพร้อมตนเองพร้อมทั้งเปิดช่องทางรับลงทะเบียนแรงงานไทยที่สนใจไปทำงานในซาอุดีอาระเบียผ่านระบบอิเล็กทรอนิกส์การบริหารแรงงานไทยไปต่างประเทศที่เว็บไซต์ [toea.doe.go.th](http://toea.doe.go.th)

สำนักงานจัดหางานจังหวัดนครสวรรค์ จึงขอประชาสัมพันธ์เตือนให้คนหางานและประชาชนทั่วไปอย่าหลงเชื่อกับการแอบอ้าง หลอกลวง หรือโฆษณาชวนเชื่อต่างๆ หากต้องการทราบข้อมูลเพิ่มเติมหรือมีข้อสงสัยประการใด ติดต่อสอบถามได้ที่สำนักงานจัดหางานจังหวัดนครสวรรค์ โทรศัพท์ 0 5625 7036 ต่อ 13,14 ในวันและเวลาราชการ



สนใจ จะไปทำงานต่างประเทศ  
ลงทะเบียนแจ้งความประสงค์  
ที่จัดหางาน จ้า....



# ข่าวสารจัดหางาน นครสวรรค์

โทร. ๐๕๖-๒๕๗๐๓๖-๗



ศูนย์บริการจัดหางานเพื่อคนไทย "Smart Job Center" บริการด้วยใจ เพื่อคนไทยมีงานทำ

## ปังมาก! เอกชนจ้างงานผู้สูงอายุ



### หักรายจ่ายได้ 2 เท่า

บริษัทหรือห้างหุ้นส่วนนิติบุคคลสามารถหักรายจ่ายได้ 2 เท่า ของค่าจ้างที่จ่ายให้แก่ลูกจ้างที่มีอายุ 60 ปีขึ้นไป และมีค่าจ้างไม่เกินเดือนละ 15,000 บาท ซึ่งนายจ้างสามารถจ้างได้ไม่เกิน 10% ของจำนวนลูกจ้างทั้งหมด

#### เงื่อนไขการใช้สิทธิ

1. ผู้สูงอายุสัญชาติไทยมีอายุ 60 ปีขึ้นไป
2. เป็นลูกจ้างของบริษัทหรือห้างหุ้นส่วนนิติบุคคลที่จ้างอยู่ก่อนแล้ว หรือเป็นผู้ที่ได้ขึ้นทะเบียนไว้กับกรมการจัดหางาน
3. ไม่เป็นและไม่เคยเป็นกรรมการหรือผู้ถือหุ้นของบริษัทหรือห้างหุ้นส่วนนิติบุคคลที่จ้างผู้สูงอายุเข้าทำงาน หรือบริษัทหรือห้างหุ้นส่วนนิติบุคคลในเครือเดียวกัน
4. กรณีผู้สูงอายุทำงานในบริษัทหรือห้างหุ้นส่วนนิติบุคคลหลายแห่งในเวลาเดียวกัน ให้บริษัทหรือห้างหุ้นส่วนนิติบุคคลที่รับผู้สูงอายุเข้าทำงานก่อนได้รับสิทธิหักรายจ่ายได้ 2 เท่า



ทั้งนี้ ให้เริ่มสำหรับรอบระยะเวลาบัญชีตั้งแต่วันที่ 1 มกราคม 2559 เป็นต้นไป

(ตามพระราชกฤษฎีกาฯ (ฉบับที่ 639) พ.ศ. 2560 และประกาศอธิบดีฯ (ฉบับที่ 290) ลงวันที่ 14 มีนาคม พ.ศ. 2560)

ที่มา...กรมสรรพากร

## หากคน คิดถึง สำนักงานจัดหางานจังหวัดนครสวรรค์

สำนักงานจัดหางานจังหวัดนครสวรรค์ เลขที่ ๙๐๙ ม.๗ ต.หนองปลิง อ.เมือง จ.นครสวรรค์ ๖๐๐๐๐

<http://www.doe.go.th/nakhonsawan>



# ข่าวสารจัดหางาน นครสวรรค์

โทร. ๐๕๖-๒๕๗๐๓๖-๗



ศูนย์บริการจัดหางานเพื่อคนไทย "Smart Job Center" บริการด้วยใจ เพื่อคนไทยมีงานทำ

## ....สาระน่ารู้ด้านอาชีพ....

### ขอเชิญใช้บริการ



ทดสอบความพร้อมทางอาชีพ เพื่อการเลือกศึกษาต่อ และเลือกประกอบอาชีพ ด้วยระบบบริการ ด้านการส่งเสริมการมีงานทำ (<https://employmentguide.doe.go.th>)

นางวรรณิภา จันทิพย์ จัดหางานจังหวัดนครสวรรค์ กล่าวว่า ปัจจุบันปัญหาความไม่สอดคล้องกันระหว่างความต้องการของตลาดแรงงาน (Labour Demand) กับกำลังแรงงาน (Labour Supply) ทำให้เกิดปัญหาความไม่สมดุลระหว่างความต้องการแรงงานกับการบรรจุ เข้าทำงาน สาเหตุประการหนึ่งของปัญหาเป็นเพราะระบบการศึกษาผลิตคนยังไม่ตรง กับความต้องการตลาดแรงงาน อีกส่วนหนึ่งมาจากการขาดการวางแผนเลือกอาชีพที่ถูกต้อง และเหมาะสมกับตนเอง ทำให้เกิดการเบื่องาน และต้องการเปลี่ยนงานบ่อย ๆ ปัญหาเหล่านี้ก่อให้เกิดปัญหาการว่างงานและขาดแคลนแรงงานในบางประเภทกิจการ

สำนักงานจัดหางานจังหวัดนครสวรรค์ จึงได้ทำกิจกรรมทดสอบความพร้อม ทางอาชีพให้กับนักเรียน นักศึกษาทราบถึงความถนัด ความสนใจและทักษะของตนเอง เพื่อเป็นข้อมูลเบื้องต้นสำหรับการวางแผนและการตัดสินใจเลือกศึกษาต่อหรือเลือกประกอบอาชีพ ให้ตรงกับความรู้ความสามารถของตนเอง อันจะส่งผลให้เกิดการมีงานทำอย่างยั่งยืน ลดปัญหาการว่างงาน และเปลี่ยนงานได้ในระยะยาวต่อไป จึงขอเชิญชวนประชาชนผู้สนใจ นักเรียน นักศึกษา หรือสถานศึกษาใดที่ต้องการขอรับบริการทดสอบความพร้อมทางอาชีพ ด้วยระบบบริการด้านการส่งเสริมการมีงานทำ ([employmentguide.doe.go.th](https://employmentguide.doe.go.th)) ของกรมการจัดหางาน สามารถขอใช้บริการ และแจ้งความประสงค์ได้ที่...สำนักงานจัดหางานจังหวัดนครสวรรค์ 909 หมู่ 7 ถนนนครสวรรค์-ท่าตะโก ตำบลหนองปลิง อำเภอเมืองนครสวรรค์ จังหวัดนครสวรรค์ โทร. 0 5625 7036 ในวันและเวลาราชการ



### อาชีพ...ช่างแต่งหน้าทำผมทำเล็บ

ไม่ว่าใครก็อยากจะได้ดีในสายตาของตัวเองและคนอื่น นั้นเป็นที่มาของอาชีพที่เกี่ยวกับความงามทั้งหลาย ไม่ว่าจะเป็นเสือนำเครื่องแต่งกาย หรือแม้แต่การแต่งหน้าทำผม ที่บอกเลยว่า.. รายได้ดีกว่าที่เราคิด!!



#### เส้นทางการเป็นช่างแต่งหน้า และทำผม

โดยปกติแล้ว ช่างกลุ่มสวยงาม มักจะเด่นด้านใดด้านหนึ่ง หากเราจะเรียนแต่งหน้า ก็แต่งหน้าไปเลย หรือหากจะทำผม ก็ทำผมไปเลย แต่เส้นทางการเป็นช่างแต่งหน้า ทำผม มักจะมีจุดเริ่มต้นไม่ต่างกันมาก หากคิดจะเดินทางนี้ แนะนำว่าต้องไปเรียนจากสถาบันที่เปิดสอนอย่างเป็นทางการเป็นราย เพราะพอเรียนจบจะมีใบวุฒิรับรอง สามารถเอาไปสมัครงานได้ หรือจะเปิดร้านมีก็เป็นใบยืนยันว่า เรามีกnowledgeทางด้านนี้จริง ลูกค้าเข้ามาในร้านก็จะไว้ใจ ส่วนหลักสูตรการเรียนแต่งหน้า หรือ ทำผมมันจะมีหลักสูตรไม่เหมือนกัน ขึ้นอยู่กับความยากง่าย และราคาของคอร์สด้วย ควรจะเรียนจากสถาบันชื่อดังของทางนั้นเลย ราคาคอร์สอาจจะแพงหน่อยแต่จะได้ครบ แถมได้เพื่อนด้วย ไม่พอบางแห่งพอเรียนจบ เจ้าจะมอบอาวุธให้กับเราไปทำงานต่อได้เลยก็มี

#### เส้นทางการเป็นช่าง

พอเราเรียนจบแล้ว การเดินทางบนสายช่างแต่งหน้าทำผม (ดีดผม) เราแบ่งออกเป็นสองรูปแบบ หนึ่งเป็นลูกจ้างเค้า ก็คือเราไปสมัครที่ร้านแต่งหน้าทำผมที่เปิดรับ จากนั้นก็ทำงานในร้าน รายได้ก็แล้วแต่จะตกลงกันว่าจะอย่างไร ในช่วงแรกราคาต่อหัวที่เราได้อาจจะไม่มากเท่าไร เพราะเราใช้แรงทำอย่างเดียว (อุปกรณ์ของร้านทุกอย่าง) พอเราทำคล่องเริ่มมีชื่อเสียง ค่อยต่อรองราคากับเจ้าของร้านเอา (บางร้าน ลูกค้าจะเจาะจงเลยว่าทำกับคนไหนบ้าง) วิธีนี้เหมาะกับคนที่เพิ่งจบมา แล้วอยากมีประสบการณ์ บวกกับจะได้เก็บทุนของตัวเองด้วย กลุ่มที่สองไปเปิดร้านเอง ต้องมีทุนสักหน่อย แล้วไปเปิดร้านเองจะที่ไหนก็ได้ ตั้งแต่หมู่บ้านเล็กๆ ของตำบล ไปจนถึงกลางเมืองใหญ่ ถ้าพร้อมก็ดำเนินการตามกฎหมายเปิดร้านได้เลย อีกกลุ่มหนึ่งที่เป็นลูกผสมระหว่างสองกลุ่มนี้ก็คือ การเปิดร้านออนไลน์ แล้วรับออเดอร์ไปแต่งหน้าให้ถึงที่ แบบนี้ก็มีด้วยเหมือนกัน ถ้าเป็นกลุ่มนี้ก็จะมีสองแบบคือลูกค้าไม่ยอมยกออกมาข้างนอก อาจจะแต่งหน้าทำผมในบ้าน แต่งตัวขึ้นรถ ไปงานเลย หรือ อาจจะต้องการความเป็นส่วนตัว ลูกค้ายกกลุ่มนี้เราสามารถเรียกค่าตัวเยอะได้ เพราะถือเป็นค่าเสียเวลา และค่าเดินทางไป-กลับ

#### รายได้

สำหรับแต่งหน้า ทำผม เรื่องรายได้คงจะต้องนับเป็นเรื่องของรายหัว แต่งหน้า ถ้าเป็นงานมงคล อย่างเช่นงานรับปริญญา งานแต่งงาน งานวันครบรอบ ถ้างานแบบนี้ ก็เริ่มต้นที่หัวละ 500 บาท อันนี้เป็นราคาขั้นต่ำสำหรับผู้เริ่มต้นทำงานนี้เลย แต่หากเราสั่งสมประสบการณ์การทำงาน มีผลงานเป็นที่รู้จัก เอาแค่ในระดับอำเภอก็จะเพิ่มขึ้นเป็นหน้าละ 700-1,000 บาท ส่วนบุคคลที่มีชื่อเสียงระดับประเทศ แบบประมาณว่า เคยแต่งหน้าให้กับกองละคร แต่งหน้าให้กับดารามาแล้ว บอกเลยว่ากลุ่มนี้ราคาอยู่ที่ หลักหมื่นถึง 100,000 บาท ต่องาน แต่กว่าจะมาถึงรายได้ระดับนี้ได้ก็ต้องฝึกฝนกันนานพอสุดทีเดียว แต่โดยรวม ถือว่ารายได้ไม่น้อยหน้าใคร....



ตำแหน่งงานว่าง...รอคุณ  
ประจำเดือนมีนาคม 2565



สถานประกอบการ (ประเภทกิจการ)	ตำแหน่งงานว่าง	คุณสมบัติ				ค่าจ้าง	สวัสดิการ/เงื่อนไข
		จำนวน	เพศ	อายุ	วุฒิ		
1. แผลมทองบล็อก 42 ม.2 ต.บางมะฝ่อ อ.โกรกพระ จ.นครสวรรค์ โทร.080-1201414 ประเภทกิจการ : ผลิตเซรามิค	1. เสมียน ธุรกิจ	3	ช/ญ	25 +	ป.ตรี	15,000	
	2. ผู้จัดการฝ่ายการตลาด	2	ช	30 +	ป.ตรี	30,000	
	3. พนักงานฝ่ายผลิต	400	ช/ญ	20 +	ไม่จำกัด	400	
	4. ช่างเหล็ก	20	ช	20 +	ปวช +	15,000	
2. น.สมณทรรพ อัจฉรวรรณ 299/41 ซ.ป่าไม้ ถ.สวรรคคีวิถี ต.ปากน้ำโพ อ.เมือง จ.นว โทร.083-0658686 / 083-0652244 ประเภทกิจการ : บ้านส่วนบุคคล	1. แม่บ้าน	1	ญ	20-45	ไม่จำกัด	ตกลง	ทำความสะอาดบ้าน กวาดบ้าน ถูบ้าน รีดผ้า ไปเช้า เย็นกลับ เริ่มงาน 08.00 - 17.00 น.
3. บจก.ใจแอนท์ อีสานโอ กรุ๊ป สาขานครสวรรค์ 96/2 ม.9 ต.นครสวรรค์ตก อ.เมือง จ.นครสวรรค์ 60000 โทร.081-1365905 / 088-6650525 ประเภทกิจการ : จ้างเหมาแรงงาน	1. พ่อบ้าน , แม่บ้าน	5	ช/ญ	20 +	ป.6 +	320	
4. บจก.พีริอชั่น พลาสติก 185/6 ม.9 ต.บ้านมะเกลือ อ.เมือง จ.นครสวรรค์ 60000 โทร.056-276070-3 ประเภทกิจการ : ผลิต ผลิตภัณฑ์พลาสติก	1. เจ้าหน้าที่ จป.วิชาชีพ	2	ช/ญ	25 +	ป.ตรี	ตกลง	สาขาอาชีพอนามัยฯ (ประจำสาขาอยุธยา)
	2. ช่างเทคนิค	8	ช	20 +	ปวช.+	ตกลง	สาขาที่เกี่ยวข้อง (ประจำสาขาอยุธยา)
	3. พนักงานฝ่ายผลิต	10	ช	18 +	ป.6 +	320	มีความรับผิดชอบ,ขยัน อดทน. สามารถไปทำงานต่างจังหวัด
5. บริษัท บ้านไม้สวย จำกัด 55/3 ม.9 ต.พยุหะ อ.พยุหะคีรี จ.นว. 60130 โทร. 066-1108929 ประเภทกิจการ : จำหน่ายวัสดุก่อสร้าง	1. พนักงานขาย	3	ช/ญ	23-35	ปวส +	12,000	มีค่าคอมมิชชั่น ประกันสังคม,เบี้ยเลี้ยง ยูนิฟอร์ม



สำนักงานจัดหางานจังหวัดนครสวรรค์  
056-257036

สถานประกอบการ (ประเภทกิจการ)	ตำแหน่งงานว่าง	คุณสมบัติ				ค่าจ้าง	สวัสดิการ/เงื่อนไข
		จำนวน	เพศ	อายุ	วุฒิ		
6.บจก.ดี สมิต ฟู้ด อินเตอร์เนชั่นแนล 9 ม.5 ต.เขาทอง อ.พยุหะคีรี จ.นครสวรรค์ โทร.086-4486241 062-3069903 ประเภทกิจการ : ผลิตซอสปรุงรส	1. พนักงานฝ่ายผลิต	10	ช/ญ	18 +	ไม่จำกัด	320	สามารถทำงานล่วงเวลาได้ สามารถทำงานล่วงเวลาได้ มีประสบการณ์จะพิจารณาเป็นพิเศษ สามารถทำงานล่วงเวลาได้ มีประสบการณ์จะพิจารณาเป็นพิเศษ
	2. ช่างควบคุมเครื่องจักร	1	ช	22 +	ปวส +	400 +	
	3. ฝ่ายตรวจสอบคุณภาพ(Q	1	ช/ญ	22 +	ม.6 +	350 +	
7. บจก.เอ็มวันนครสวรรค์ 168 ม.11 ต.บางม่วง อ.เมือง จ.นครสวรรค์ 60000 โทร.090-1479597 098-7487111 ประเภทกิจการ : จำหน่ายรถยนต์	1. ที่ปรึกษาการขาย	10	ช/ญ	20-45	ปวช +	ตกลง	
	2. ช่างศูนย์บริการ	1	ช	20 +	ปวส +	ตกลง	
	3. พนักงานล้างรถ	1	ช	18 +	ม.3 +	ตกลง	
	4. ที่ปรึกษาการบริการ (SA)	1	ช/ญ	20 +	ปวส +	ตกลง	
8. บจก.เทพธัญญะ นครสวรรค์ 1311/3-6 ม.10 ต. นว.ตก อ.เมือง จ.นครสวรรค์ 60000 โทร. 056-372162-4 ต่อ 27 ประเภทกิจการ : จำหน่าย สินค้าอุปโภค บริโภค	1.จหน.กราฟฟิคดีไซน์	1	ช/ญ	22 +	ปวช +	ตกลง	สาขาออกแบบ หรือสาขาที่เกี่ยวข้อง
	2. จหน.ส่งเสริม การขาย	1	ญ	22 +	ป.ตรี	ตกลง	
	3. พนักงานคลังสินค้า	1	ช	19 +	ไม่จำกัด	ตกลง	
	4. พนักงานยกสินค้า	1	ช	19 +	ไม่จำกัด	ตกลง	
9. บจก.คูโบต้านครสวรรค์ (ฮั่วเฮงหลี) 118/9 ม.12 ต.บางม่วง อ.เมือง จ.นครสวรรค์ โทร.082-7710513 / 093-134654 ประเภทกิจการ : จำหน่ายรถแทรกเตอร์ รถไถนา	1. ที่ปรึกษาการขาย	15	ช/ญ	20 +	ปวส +	ตกลง	มีค่าคอมมิชชั่น
	2. ธุรกิจบริการ	1	ช/ญ	18 +	ปวช +	ตกลง	
	3. ช่างบริการ	2	ช	18 +	ปวช +	ตกลง	
10. นางสุตาพร บัวบุตร 752/13 ถ.พหลโยธิน ต.นว.ตก อ.เมือง จ.นครสวรรค์ 60000 โทร.081-5329132 ประเภทกิจการ : บ้านส่วนบุคคล	1. ดูแลผู้ป่วย	1	ญ	20 +	ไม่จำกัด	10,000	ดูแลผู้ป่วยที่ช่วยเหลือ ตัวเองได้ ไปเข้า กลับเย็น หรือจะ พักอยู่กับนายจ้างก็ได้

สถานประกอบการ (ประเภทกิจการ)	ตำแหน่งงานว่าง	คุณสมบัติ				ค่าจ้าง	สวัสดิการ/เงื่อนไข
		จำนวน	เพศ	อายุ	วุฒิ		
11. บจก.คูโบต้านครสวรรค์ (ฮั่วเซ่งหลี) 118/9 ม.12 ต.บางม่วง อ.เมือง จ.นครสวรรค์ โทร.082-7710513 093-134654 ประเภทกิจการ : จำหน่าย รถแทรกเตอร์ รถไถนา	1. ที่ปรึกษากิจการชาย	15	ช/ญ	20 +	ปวส +	ตกลง	มีค่าคอมมิชชั่น
	2. อูรกิจการบริการ	1	ช/ญ	18 +	ปวช +	ตกลง	
	3. ช่างบริการ	2	ช	18 +	ปวช +	ตกลง	
12. โรงพยาบาลศรีสวรรค์ ง.33/64 ถ.ดาวดึงส์ ต.ปากน้ำโพ อ.เมือง จ.นว. 60000 โทร.056-008852 ประเภทกิจการ : สถาน พยาบาล	1. จนท.พัฒนาบุคลากร (HRD)	1	ช/ญ	25 +	ป.ตรี	ตกลง	ทำงานเวลา 08.00 - 17.00 น.  ทุกตำแหน่งทำงาน เป็นกะ (เช้า ป้าย ดึก)
	2. กราฟฟิคดีไซน์	2	ช/ญ	23 +	ป.ตรี	ตกลง	
	3. จนท.ลงทะเบียน ผู้ป่วย	2	ช/ญ	23 +	ป.ตรี	ตกลง	
	4. จนท. Contract Service	1	ช/ญ	23 +	ป.ตรี	ตกลง	
	5. ผู้ช่วยนักรังสีเทคนิค	1	ช/ญ	20 +	ม.6 +	ตกลง	
	6. อูรกิจการ	1	ช/ญ	20 +	ม.6 +	ตกลง	
13. บริษัท เสียรสุรัตน์ จำกัด (มหาชน) สาขานครสวรรค์ 95/15-16 ม.9 ต.วัดไทรย์ อ.เมือง จ.นครสวรรค์ 60000 โทร.056-007857 ประเภทกิจการ : จำหน่าย เครื่องกรองน้ำ	1. พนักงานหน่วยขาย ภาคสนาม	10	ช/ญ	18-55	ไม่จำกัด	9,000 +	มีค่าคอมมิชชั่น
14. ทิพรรัตน์ รับเหมาก่อสร้าง 238 ม.2 ต.นครสวรรค์ออก อ.เมือง จ.นครสวรรค์ 60000 โทร.099-3690494 ประเภทกิจการ : รับเหมาก่อสร้าง	1. ช่างเชื่อม	10	ช/ญ	18 +	ไม่จำกัด	400	ทุกตำแหน่ง ไม่จำเป็น ต้องมีประสบการณ์
	2. ช่างปูน	5	ช/ญ	18 +	ไม่จำกัด	400	
	3. ช่างปูกระเบื้อง	5	ช/ญ	18 +	ไม่จำกัด	400	
	4. กรรมกร	10	ช/ญ	18 +	ไม่จำกัด	320	



สถานประกอบการ (ประเภทกิจการ)	ตำแหน่งงานว่าง	คุณสมบัติ				ค่าจ้าง	สวัสดิการ/เงื่อนไข
		จำนวน	เพศ	อายุ	วุฒิ		
15. หจก.ช.ไทยเศรษฐกิจ 160 ม.3 ต.เขากะลา อ.พยุหะคีรี จ.นครสวรรค์ 60130 โทร.081-8868898 ประเภทกิจการ : รับเหมา ก่อสร้าง	1. พนง.ขับรถหัวลาก/ พนง.ขับรถพ่วง	10	ช	40 - 60	ไม่จำกัด	320	ทดลองงาน 1 เดือน ค่าจ้างเริ่มต้น 320 /วัน หลังจากนั้นจะพิจารณา จากการทำงาน
	มีใบขับขี่ประเภท บ.2-4 หรือ ท.3-4						
	2. พนง.ขับรถแม็คโคร	5	ช	30 - 60	ไม่จำกัด	320	
	3. ช่างสำรวจ/เซอร์เว	10	ช/ญ	20 +	ปวช +	320	
	4. เสมียนหน้างาน	10	ญ	22 +	ปวส +	320	
5. พนง.ขับรถบด/ พนง.ขับรถน้ำ	10	ช	25 +	ไม่จำกัด	320	มีใบขับขี่ประเภท บ.2 +	
16. บจก.ลิมาเกรน (ประเทศไทย) 192 ม.2 ต.อุดมรัษฎา อ.ตากฟ้า จ.นครสวรรค์ 60190 โทร.056-217903 ประเภทกิจการ : ผลิตเมล็ดพันธุ์พืช	1. พนักงานฝ่ายผลิต คุณภาพ	10	ช	18 +	ไม่จำกัด	375	มีค่าล่วงเวลา ,เบี้ยขยัน
17. หจก.สมบูรณ์ศิริค้าปลีก (เซเว่น สายเอเชีย ปีมปตท. ปากซอยจำเริญม) 215/69 ม.10 ต.นว.ตก อ.เมือง จ.นครสวรรค์ 60000 โทร.091-0017123(คุณลิขิต) ประเภทกิจการ : ร้านสะดวกซื้อ	1. พนักงานประจำร้าน	3	ช/ญ	18 +	ม.3 +	320	สามารถทำงานเป็นกะได้
18. บจก.นครสวรรค์ ย่ง ยู่ เส็ง ง.57/67 ถ.ดาวดึงส์ ต.ปากน้ำโพ อ.เมือง จ.นว. 60000 โทร.090-9824464 056-372350 ประเภทกิจการ : ค้าส่ง	1. พนง.จัดยกสินค้า	10	ช	20-40	ไม่จำกัด	13,000	มีประสบการณ์ จะพิจารณาเป็นพิเศษ มีประสบการณ์พิจารณาพิเศษ
			ญ	23-35	ไม่จำกัด	320	
	2. ขับรถโฟล์คลิฟท์	1	ช	23-40	ไม่จำกัด	13,000	
	3. พนักงานขาย	2	ญ	25-35	ปวช +	11,000	
	4. บัญชี/การเงิน/จัดซื้อ/บุคคล	1	ญ	23-35	ปวส +	11,000	
	5. เช็คเกอร์/คลังสินค้า	2	ช/ญ	23-35	ปวช +	11,000	
	6. พนง.จัดยกสินค้า	1	ญ	23-35	ไม่จำกัด	9,500	
7. แม่บ้าน	1	ญ	25-40	ไม่จำกัด	320		



สถานประกอบการ (ประเภทกิจการ)	ตำแหน่งงานว่าง	คุณสมบัติ				ค่าจ้าง	สวัสดิการ/เงื่อนไข
		จำนวน	เพศ	อายุ	วุฒิ		
19. บจก.เบสท์-แพค คอนกรีต 234 ม.8 ต.พระนอน อ.เมือง จ.นครสวรรค์ 60000 โทร.095-4654691 099-4659695 ต่อ 115 ประเภทกิจการ : ผลิตคอนกรีต	1. พนักงานแพ้นท์ปูน	1	ช	20 +	ม.3 +	ตกลง	
	2. พนักงานสโตร์	2	ช/ญ	20 +	ปวช +	ตกลง	
	3. คนขับรถมิกซ์	1	ช	20 +	ม.3 +	ตกลง	
20. บจก.อินเตอร์เทค โซลูชั่น โพรไวเดอร์ 250 ม.7 ต.แม่ไร่ อ.แม่จัน จ.เชียงราย 57240 โทร.081-2582779 ประเภทกิจการ : ธุรกิจงานสื่อสาร,คอมพิวเตอร์	1. ช่างเทคนิค	2	ช	18-40	ม.3 +	10,000	
	2. พนักงานขนของ	4	ช	18-40	ม.3 +	8000	
21. บจก.อีซูเชเนียด นครสวรรค์ 1/9 ม.9 ต.บางม่วง อ.เมือง จ.นครสวรรค์ 60000 โทร.056-275888-9/081-7072009 ประเภทกิจการ : จำหน่ายและซ่อมรถยนต์	1. ช่างซ่อมบำรุง	1	ช	20 +	ปวช +	ตกลง	ประกันสังคม/โบนัส
	2. คนสวน	1	ช	18 +	ไม่จำกัด	ตกลง	ประกันสังคม/โบนัส
	3. พนักงาน (คนพิการ)	1	ช/ญ	18 +	ไม่จำกัด	ตกลง	
22. บจก.ไทยไวเนิล 268,270,272 ถ.มาตุลี ต.ปากน้ำโพ อ.เมือง จ.นว 60000 โทร.056-221242 ประเภทกิจการ : ตัวแทนจำหน่ายประตู หน้าต่างไวเนิล	1. พนักงานขาย	1	ญ	22-30	ปวส +	18,000	รักในการขาย
	2. พนักงานผลิต	7	ช	21-28	ปวส +	9,600	มีความขยัน
	3. พนักงานวางแผนและ ข้อมูลการผลิต	1	ช/ญ	25-30	ป.ตรี	12,000	สาขาเทคโนโลยี อุตสาหกรรม
23. บริษัท เกษตรไทย อินเตอร์ เนชั่นแนล ซูการ์คอร์ปอเรชั่น จำกัด (มหาชน) 1/1 ม.14 ต.หนองโพ อ.ตาคลี จ.นครสวรรค์ 60140 โทร.097-9912038 หรือ 062-3100313 ต่อ 112 ประเภทกิจการ : ผลิตน้ำตาล	1. วิศวกรแผนกยานยนต์	1	ช/ญ	22 +	ป.ตรี	567 บาท ขึ้นไป	สาขาวิศวกรรมเครื่องกล
	2. พนง.ขับรถเป่าลม	50	ช	18 +	ไม่จำกัด	320/วัน	ทำงาน 6 วัน หยุด 1 วัน
	3. พนง.ขับรถทกล้อ	50	ช	18 +	ไม่จำกัด	320/วัน	มีค่าเบี้ย ค่ากะ ค่าโอที
	4. พนง.หม้อต้ม	50	ช	18 +	ไม่จำกัด	320/วัน	
	5. พนง.หม้อปั้น	50	ช	18 +	ไม่จำกัด	320/วัน	
	6. พนง.เคมี	50	ช	18 +	ไม่จำกัด	320/วัน	
	7. พนง.หม้อเคียว	50	ช	18 +	ไม่จำกัด	320/วัน	



สถานประกอบการ (ประเภทกิจการ)	ตำแหน่งงานว่าง	คุณสมบัติ				ค่าจ้าง	สวัสดิการ/เงื่อนไข
		จำนวน	เพศ	อายุ	วุฒิ		
24. บริษัท ทริปเปิลที บรอดแบนด์ จำกัด (มหาชน) 181/7-8 ม.2 ต.หนองปลิง อ.เมือง จ.นครสวรรค์ โทร.081-9002940 ประเภทกิจการ : สื่อสาร	1. ช่างเทคนิค	2	ช	20-35	ปวช +	ตกลง	
25. FWD Insurance สง.สาขานครสวรรค์ 95/23 ม.9 ต.วัดไทร อ.เมือง จ.นว. โทร.056-007909 ประเภทกิจการ : ประกัน	1. เลข 2. ฝ่ายขายประจำ และ ฝ่ายขายอิสระ	1 10	ญ ช/ญ	20 + 20 +	ปวช + ไม่จำกัด	ตกลง ตกลง	
26. บริษัท เสริมสุข จำกัด (มหาชน) โรงงานนครสวรรค์ 72 ถ.พหลโยธิน ต.นว.ออก อ.เมือง จ.นครสวรรค์ โทร.056-276891 ประเภทกิจการ : ผลิตและจำหน่ายน้ำอัดลม	1. พนักงานโมเดิร์นเทรด	1	ช/ญ	23 +	ป.ตรี	ตกลง	ขับรถยนต์ได้ มีใบขับขี่ มีประสบการณ์การขาย 5 ปี

**หมายเหตุ** ตำแหน่งงานว่างประจำเดือนมีนาคม 2565 ในวารสารนี้เป็นข้อมูลเพียงบางส่วนเท่านั้น!! สามารถดูเพิ่มและ  
เลือกตำแหน่งงานว่างได้ที่ **QR Code** ด้านล่างนี้



**QR Code**

ตำแหน่งงานว่างในจังหวัด และต่างจังหวัด  
ประจำเดือน **มีนาคม 2565**

## ภาพกิจกรรมสำคัญ สำนักงานจัดหางานจังหวัดนครสวรรค์



นายชยันต์ ศิริมาศ ผู้ว่าราชการจังหวัดนครสวรรค์ พร้อมด้วย นางวรรณิภา จันทิพย์ จัดหางานจังหวัดนครสวรรค์ หัวหน้าส่วนราชการ ประชุมคณะกรรมการจังหวัดและหัวหน้าส่วนราชการ ประจำเดือนมกราคม 2565 เมื่อวันที่ 28 มกราคม 2565 ณ ห้องประชุม นวัตกรรมชั้น 501 ศาลากลางจังหวัดนครสวรรค์



นายชยันต์ ศิริมาศ  
ผู้ว่าราชการจังหวัดนครสวรรค์

นายชยันต์ ศิริมาศ ผู้ว่าราชการจังหวัดนครสวรรค์ เป็นประธานการประชุม คณะกรรมการโรคติดต่อจังหวัดนครสวรรค์ ครั้งที่ 5/2565 เมื่อวันที่ 2 กุมภาพันธ์ 2565 ณ ห้องประชุม 501 ศาลากลางจังหวัดนครสวรรค์ และ นางวรรณิภา จันทิพย์ จัดหางานจังหวัดนครสวรรค์ เข้าร่วมการประชุมเพื่อติดตามสถานการณ์โรคติดเชื้อไวรัสโคโรนา 2019 จังหวัดนครสวรรค์ และพิจารณามาตรการป้องกันและควบคุมโรคติดเชื้อไวรัสโคโรนา 2019 จังหวัดนครสวรรค์

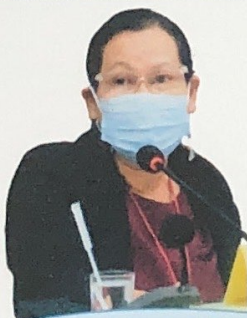

นางพรเพชร์ เขมวรัตน์  
รองผู้ว่าราชการจังหวัดนครสวรรค์



นางพรเพชร์ เขมวรัตน์ รองผู้ว่าราชการจังหวัดนครสวรรค์ พร้อมด้วย นางวรรณิภา จันทิพย์ จัดหางานจังหวัดนครสวรรค์ ประชุมเชิงปฏิบัติการ เพื่อสนับสนุนการดำเนินงานการประเมินคุณธรรมและความโปร่งใสในการดำเนินงานของหน่วยงานภาครัฐ (Integrity & Transparency Assessment : ITA) ประจำปีงบประมาณ 2565 เมื่อวันที่ 1 กุมภาพันธ์ 2565 ณ ห้องประชุม 301 ศาลากลางจังหวัดนครสวรรค์ อำเภอเมือง นครสวรรค์ จังหวัดนครสวรรค์



วันที่ 3 กุมภาพันธ์ 2565

ท่าน สุชาติ ช่มกลิ่น รมว.แรงงาน

เยี่ยมให้กำลังใจ 6 สื่อแรงงาน นครสวรรค์  
และรับฟังปัญหาด้านแรงงานในพื้นที่จังหวัดนครสวรรค์



นางวรรณิภา จันทิพย์  
จัดหางานจังหวัดนครสวรรค์

นายสุชาติ ช่มกลิ่น  
รัฐมนตรีว่าการกระทรวงแรงงาน



### ' นครสวรรค์ '

ลงพื้นที่ตรวจสอบและติดตามนายจ้าง/สถานประกอบการ  
ที่เข้าร่วมโครงการส่งเสริมและรักษาระดับการจ้างงานในธุรกิจ SMEs



\*\*\*\*\*

นางวรรณิภา จันทิพย์ จัดหางานจังหวัดนครสวรรค์ มอบหมายให้เจ้าหน้าที่ลงพื้นที่ตรวจสอบและติดตามนายจ้าง /  
สถานประกอบการ ที่เข้าร่วมโครงการส่งเสริมและรักษาระดับการจ้างงาน SMEs



สำนักงานจัดหางานจังหวัดนครสวรรค์  
056-257036

## บริการข้อมูลข่าวสารตลาดแรงงานผ่านเว็บไซต์

[www.doe.go.th](http://www.doe.go.th)

1

บริการข้อมูลข่าวสารตลาดแรงงาน (LMI) <http://www.doe.go.th/lmia>

บริการข้อมูลพื้นฐานด้านแรงงานรายจังหวัด ข่าวสารตลาดแรงงาน สถานการณ์ตลาดแรงงาน และข้อมูลงานวิจัย

2

บริการจัดหางานในประเทศผ่านระบบอิเล็กทรอนิกส์ (e-Service) <https://e-service.doe.go.th>

บริการข้อมูลตำแหน่งงานว่างทั้งในและต่างประเทศ ตำแหน่งงานว่างสำหรับผู้สูงอายุและผู้พิการ สำหรับนายจ้างสถานประกอบการและคนหางาน

3

บริการส่งเสริมการมีงานทำ แชนแนลอาชีพ <http://www.doe.go.th/vgnew>

บริการข้อมูลแชนแนลอาชีพ ข้อมูลการประกอบอาชีพอิสระ การรับงานไปทำที่บ้าน และศูนย์ข้อมูลอาชีพ

4

บริการข้อมูลการไปทำงานต่างประเทศ <http://www.doe.go.th/overseas>

บริการข้อมูลการไปทำงานต่างประเทศโดยรัฐ ข้อเสนอแนะ ข้อควรรู้ก่อนเดินทางไปทำงานต่างประเทศ ข้อมูลสินเชื่อการไปทำงานต่างประเทศและค้นหาบริษัทจัดหางาน

5

บริการเกี่ยวกับการตรวจและคุ้มครอง <http://www.doe.go.th/ipd>

รับเรื่องร้องทุกข์ของคนหางานที่เดินทางไปทำงานต่างประเทศ บริการงานทะเบียนและตรวจสอบ บริษัทจัดหางานในประเทศ

6

บริการเกี่ยวกับการจัดระบบแรงงานต่างด้าว <http://www.doe.go.th/alien>

บริการพิจารณาขออนุญาตการทำงานของคนต่างด้าวในระบบ จัดระบบนำเข้าคนต่างด้าวและแรงงานต่างด้าวหลบหนีเข้าเมือง

### จัดหางาน รวมพลังต่อต้านยาเสพติด!

ยับยั้งต้านยาเสพติด

**STOP**

SAY NO TO DRUGS

### มาตรฐานทางคุณธรรมและจริยธรรมฯ

1. ปฏิบัติงานด้วยความซื่อสัตย์มีคุณธรรมและเสมอภาค
2. ให้บริการด้วยความเต็มใจ รวดเร็วและประทับใจ
3. มีมนุษยสัมพันธ์ ชยัน อดทน สามัคคี มีวินัย
4. พัฒนาตนเองและหน่วยงาน สรรค์สร้างสังคม
5. ศรีทราภักษาเกียรติ และศักดิ์ศรีของหน่วยงาน



เตือนภัย!!

ร้อนนี้ รระวัง! พิชสุนัขบ้า



โรคพิษสุนัขบ้า ภัยร้ายใกล้ตัว

สุนัขกัด ต้องล้างแผล

ใส่ยา กักหมา หาดบอ

ฉีดวัคซีนให้ครบชุด



สำนักงานจัดหางานจังหวัดนครสวรรค์



DOE\_NSN@YAHOO.CO.TH



056-257036



สำนักงานจัดหางานจังหวัดนครสวรรค์

เลขที่ 909 หมู่ที่ 7 ตำบลหนองปลิง อำเภอเมืองฯ จังหวัดนครสวรรค์ 60000