



วารสาร

ปีที่ 14 ฉบับที่ 2 ประจำเดือนกุมภาพันธ์ 2565

# สถานการณ์ตลาดแรงงานภาคกลาง Central Labour Market Situation

กรุงเทพมหานคร ~ สมุทรปราการ ~ นนทบุรี ~ ปทุมธานี ~ พระนครศรีอยุธยา ~ ชัยนาท ~ ลพบุรี ~ สระบุรี ~ สิงห์บุรี ~ อ่างทอง

## อุตสาหกรรมที่มีความต้องการแรงงานมากที่สุด 3 อันดับแรก

- กิจกรรมการบริหาร ฯ
- กิจกรรมทางวิชาชีพ วิทยาศาสตร์ ฯ
- การผลิต



## บทบรรณาธิการ...

สถานการณ์ตลาดแรงงานภาคกลาง ข้อมูลเดือนมกราคม 2565 เป็นเดือนแรกที่มีการนำข้อมูลความต้องการแรงงานที่แจ้งผ่านบริษัทจัดหางานเอกชน (จำนวน 5 แห่ง) มาวิเคราะห์ เพื่อให้เห็นภาพความต้องการแรงงานของตลาดแรงงานที่กว้างขึ้น ส่วนจำนวนผู้สมัครงานและการบรรจุงาน ยังเป็นการให้บริการผ่านกรมการจัดหางานเท่านั้น พบว่านายจ้าง/สถานประกอบการแจ้งความต้องการแรงงาน จำนวน 47,975 อัตรา โดยแจ้งผ่านกรมการจัดหางาน จำนวน 11,136 อัตรา แจ้งผ่านบริษัทจัดหางานเอกชน จำนวน 36,305 อัตรา และเป็นตำแหน่งงานภาครัฐ (แจ้งผ่านสำนักงาน ก.พ.) จำนวน 534 อัตรา การเดินทางไปทำงานต่างประเทศเพิ่มขึ้นร้อยละ 29.61 ในขณะที่การอนุญาตให้คนต่างด้าวทำงานใหม่ลดลงร้อยละ 11.30 สำหรับภาวะการลงทุน จำนวนโรงงานขออนุญาตเปิดกิจการใหม่ลดลงร้อยละ 43.40 และการจ้างงานลดลงร้อยละ 65.55

หากท่านมีข้อคิดเห็นหรือข้อเสนอแนะ สามารถติดต่อได้ที่  
E-mail: [lmi@doe.go.th](mailto:lmi@doe.go.th) [lmicenter@windowslive.com](mailto:lmicenter@windowslive.com)

## คณะผู้จัดทำ...

อำนวยการโดย : นางสาวสุกกุล ไตรรัตน์ผลาดล

ผู้อำนวยการกองบริหารข้อมูลตลาดแรงงาน

จัดทำโดย : ศูนย์บริหารข้อมูลตลาดแรงงานภาคกลาง

กองบริหารข้อมูลตลาดแรงงาน กรมการจัดหางาน

## สารบัญ...

การว่างงานและการเลิกจ้าง	2
ภาวะความต้องการแรงงาน	2
ภาวะการลงทุน	3
การไปทำงานต่างประเทศ	4
การทำงานของคนต่างด้าว	4



เพจ Facebook



<http://doe.go.th/lmia>

# สถานการณ์การว่างงานและการเลิกจ้าง

สถานการณ์การว่างงานและการเลิกจ้างในภาคกลาง เดือนมกราคม 2565 มีผู้ประกันตนในระบบประกันสังคม (มาตรา 33) จำนวน 5,942,402 คน และมีผู้ประกันตนมาขึ้นทะเบียนขอรับประโยชน์ทดแทนกรณีว่างงาน จำนวน 100,313 คน คิดเป็นร้อยละ 1.69 ของผู้ประกันตนมาตรา 33 เมื่อเปรียบเทียบกับช่วงเดียวกันของปีก่อน พบว่า มีผู้ขอรับประโยชน์ทดแทนลดลงจำนวน 29,653 คน คิดเป็น ร้อยละ 22.82 โดยสาเหตุการว่างงานจากการลาออกมากที่สุด ร้อยละ 71.76 รองลงมาคือ การเลิกจ้าง ร้อยละ 25.65 และสิ้นสุดสัญญาจ้าง ร้อยละ 2.59

## เลิกจ้าง

(25,732 คน)

↑ 57.29% เทียบกับ ม.ค. 64 60,250 คน  
↑ 12.50% เทียบกับ ธ.ค. 64 29,408 คน

## ลาออก

(71,983 คน)

↑ 7.77% เทียบกับ ม.ค. 64 66,793 คน  
↑ 9.79% เทียบกับ ธ.ค. 64 65,566 คน

## สิ้นสุดสัญญาจ้าง

(2,598 คน)

↑ 11.12% เทียบกับ ม.ค. 64 2,923 คน  
↓ 5.60% เทียบกับ ธ.ค. 64 2,752 คน

## ผู้ประกันตนมาตรา 33

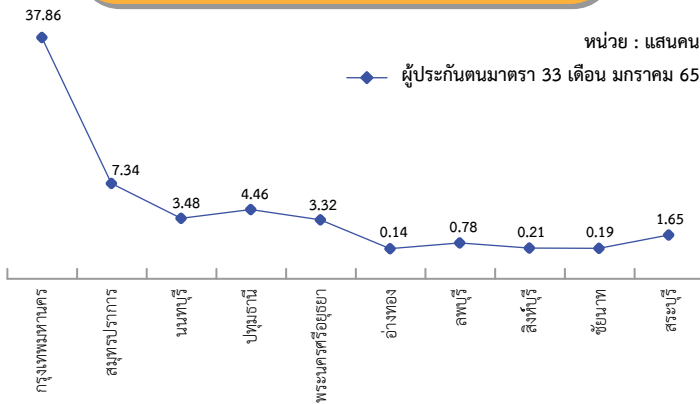

## ผู้ขอรับประโยชน์ทดแทนกรณีว่างงาน

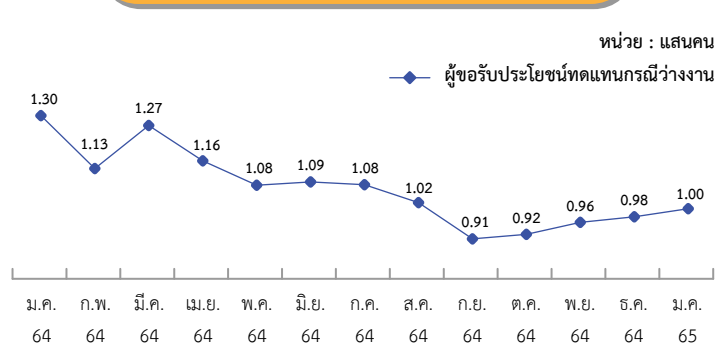

# ภาวะความต้องการแรงงานภาคกลาง

การวิเคราะห์ความต้องการแรงงานในวารสารสถานการณ์ตลาดแรงงานภาคกลาง ตั้งแต่ฉบับเดือนกุมภาพันธ์ 2565 เป็นต้นไป ได้รวบรวมข้อมูลความต้องการแรงงานที่แจ้งผ่านบริษัทจัดหางานเอกชน 5 แห่ง และความต้องการแรงงานเพื่อทำงานในองค์กรภาครัฐที่แจ้งผ่านสำนักงานคณะกรรมการข้าราชการพลเรือน เพื่อประกอบการวิเคราะห์ด้วย โดยข้อมูลผู้สมัครงานและการบรรจุงานยังคงพิจารณาเฉพาะข้อมูลที่แจ้งผ่านกรมการจัดหางานเท่านั้น ซึ่ง ณ เดือนมกราคม 2565 พบว่า นายจ้าง/สถานประกอบการแจ้งความต้องการผ่านบริการจัดหางานโดยรัฐ (ผ่านกรมการจัดหางาน) จำนวน 11,136 อัตรา ความต้องการแรงงานผ่านบริษัทจัดหางานเอกชน จำนวน 36,305 อัตรา และเป็นตำแหน่งงานภาครัฐ (แจ้งผ่านสำนักงาน ก.พ.) จำนวน 534 อัตรา

หมายเหตุ: บริษัทจัดหางานเอกชน 5 แห่ง ประกอบด้วย Adecco JobBkk Jobtopgun Manpower group และ Kelly

ความต้องการแรงงานผ่าน  
กรมการจัดหางาน  
จำนวน 11,136 อัตรา

ความต้องการแรงงานผ่าน  
บริษัทจัดหางานเอกชน  
จำนวน 36,305 อัตรา

ความต้องการแรงงานผ่าน  
องค์กรภาครัฐ (ก.พ.)  
จำนวน 534 อัตรา

## อาชีพที่มีความต้องการแรงงานมาก 5 อันดับ ผ่านกรมการจัดหางาน



## อาชีพที่มีความต้องการแรงงานมาก 5 อันดับ ผ่านบริษัทจัดหางานเอกชน



# ผู้สมัครงานที่มาใช้บริการ และการบรรจุงาน ผ่านกรมการจัดหางาน

ข้อมูลผู้สมัครงานที่มาใช้บริการผ่านกรมการจัดหางาน เดือนมกราคม 2565 ภาคกลางมีผู้สมัครงาน จำนวน 5,595 คน ลดลงจากช่วงเดียวกันของปีก่อนร้อยละ 39.51 และการบรรจุงาน จำนวน 3,315 ลดลงจากช่วงเดียวกันของปีก่อนร้อยละ 53.75 โดยผู้สมัครงานส่วนใหญ่จบการศึกษาระดับมัธยมศึกษา สำหรับอาชีพที่ผู้สมัครงานมีการบรรจุงานมากที่สุด คือ อาชีพงานพื้นฐาน

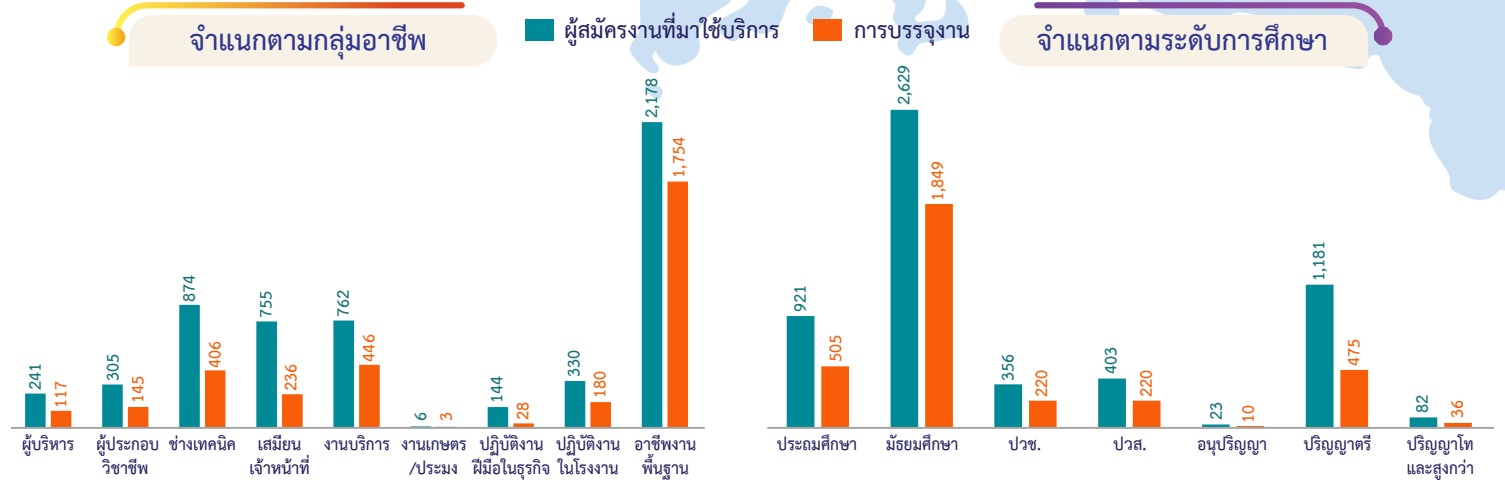

## ภาวะการลงทุน

ข้อมูลจากกรมโรงงานอุตสาหกรรม การลงทุนใน 10 จังหวัดภาคกลาง เดือนมกราคม 2565 มีจำนวนโรงงานที่ได้รับอนุญาตให้เปิดกิจการใหม่ จำนวน 30 แห่ง ลดลงร้อยละ 43.40 จำนวนเงินลงทุน 2,073.31 ล้านบาท ลดลงร้อยละ 74.64 และการจ้างงาน จำนวน 891 คน ลดลงร้อยละ 65.55 เมื่อเปรียบเทียบกับช่วงเดียวกันของปีก่อน โดยจังหวัดสมุทรปราการ มีจำนวนโรงงานขอเปิดกิจการใหม่มากที่สุด

**โรงงาน 30 แห่ง**

มกราคม 64	จำนวน 53 แห่ง	↓ 43.40% YoY
ธันวาคม 64	จำนวน 29 แห่ง	↑ 3.45% MoM

**เงินลงทุน 2,073.31 ล้านบาท**

มกราคม 64	จำนวน 8,176.32 ล้านบาท	↓ 74.64% YoY
ธันวาคม 64	จำนวน 2,920.58 ล้านบาท	↑ 29.01% MoM

**การจ้างงาน 891 คน**

มกราคม 64	จำนวน 2,586 คน	↓ 65.55% YoY
ธันวาคม 64	จำนวน 809 คน	↑ 10.14% MoM



### โรงงานที่ได้รับการอนุญาตให้ประกอบกิจการใหม่



### การจ้างงาน จำแนกตามประเภทกิจการ



# การไปทำงานต่างประเทศ

ข้อมูลจากกองบริหารแรงงานไทยไปต่างประเทศ แรงงานไทยใน 10 จังหวัดภาคกลาง ได้รับอนุญาตให้เดินทางไปทำงานต่างประเทศ เดือนมกราคม 2565 จำนวน 232 คน จำแนกการเดินทาง 5 วิธี จำนวน 124 คน และ RE-ENTRY VISA จำนวน 108 คน เปรียบเทียบกับช่วงเดียวกันของปีก่อนเพิ่มขึ้นร้อยละ 29.61 และเปรียบเทียบกับเดือนก่อนเพิ่มขึ้นร้อยละ 0.87

## จำแนกตามประเภทการเดินทาง

มกราคม 64	มกราคม 65
16	31
1	12
34	72
17	0
37	9
74	108

## จำแนกตามรายจังหวัด

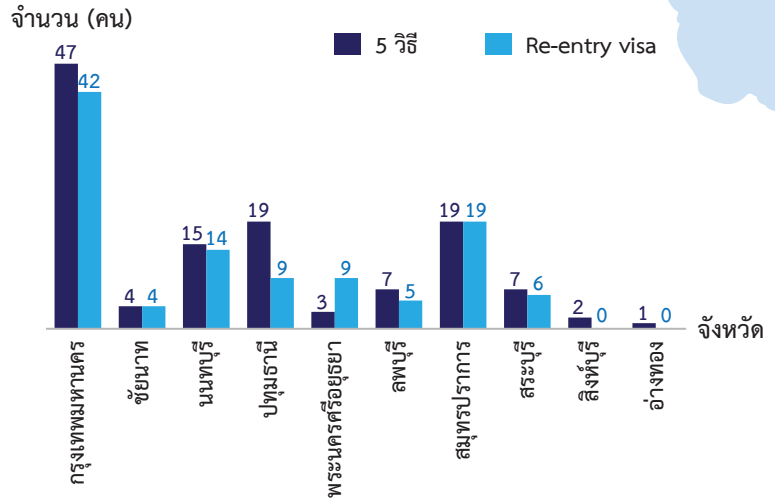

## 5 อันดับประเทศที่แรงงานไทยเดินทางไปทำงานมากที่สุด



ลาว 36 คน



สหรัฐอเมริกา 23 คน



บังคลาเทศ 16 คน



อินเดีย 16 คน



สหรัฐอาหรับเอมิเรตส์ 13 คน

# การทำงานของคนต่างด้าว

ข้อมูลจากสำนักงานบริหารแรงงานต่างด้าว คนต่างด้าวที่ได้รับอนุญาตให้ทำงานใหม่ใน 10 จังหวัดภาคกลางเดือนมกราคม 2565 จำนวน 2,229 คน เมื่อเปรียบเทียบกับช่วงเดียวกันของปีก่อนลดลงร้อยละ 11.30 และเปรียบเทียบกับเดือนก่อนลดลงร้อยละ 10.91 โดยจำแนกเป็นประเภทชั่วคราว ส่งเสริมการลงทุน และมาตรา 13 (เฉพาะคนกลุ่มน้อย)

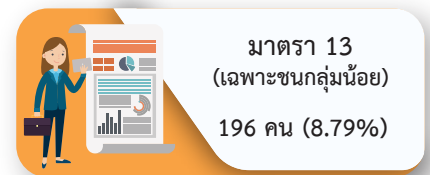
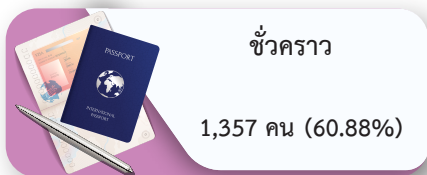

## 5 สัญชาติที่ขออนุญาตทำงาน (ขอใหม่) มากที่สุด

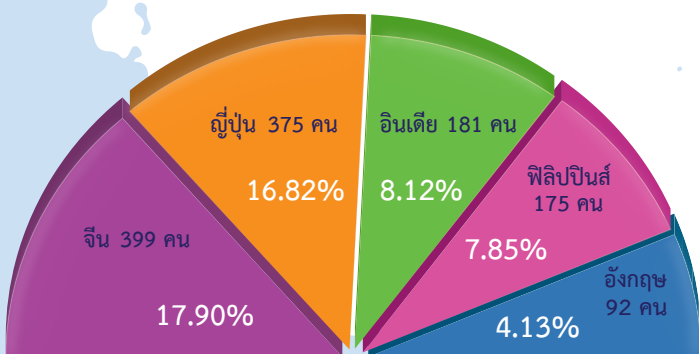

## จำแนกตามจังหวัด

กรุงเทพมหานคร	1,865 คน (83.67%)	นนทบุรี	27 คน (1.21%)
สมุทรปราการ	139 คน (6.24%)	สระบุรี	11 คน (0.49%)
พระนครศรีอยุธยา	100 คน (4.49%)	สิงห์บุรี	0 คน (0%)
ปทุมธานี	68 คน (3.05%)	อ่างทอง	8 คน (0.36%)
ลพบุรี	11 คน (0.49%)	ชัยนาท	0 คน (0%)