



# ข่าวสารจัดหางาน

โทร. ๐๕๖-๒๕๗๐๓๖



ศูนย์บริการจัดหางานเพื่อคนไทย "Smart Job Center" บริการด้วยใจ เพื่อคนไทยมีงานทำ

ฉบับที่ ๑๐/๒๕๖๕

ประจำเดือน กรกฎาคม ๒๕๖๕



## ทรงพระเจริญ

28 กรกฎาคม

วันเฉลิมพระชนมพรรษา

พระบาทสมเด็จพระปรเมนทรรามาธิบดีศรีสินทรมหาวชิราลงกรณ พระวชิรเกล้าเจ้าอยู่หัว



ข่าวประกาศรับสมัครงาน

สำนักงานจัดหางานจังหวัดนครสวรรค์

ศูนย์บริการจัดหางานเพื่อคนไทย **ไทยมีงานทำ** จังหวัดนครสวรรค์

<https://e-service.doe.go.th>

บริการด้วยใจ เพื่อคนไทยมีงานทำ มองหางาน ต้องการคน

สำนักงานจัดหางานจังหวัดนครสวรรค์ เลขที่ ๕๐๙ ม.๗ ต.หนองปลิง อ.เมือง จ.นครสวรรค์ ๖๐๐๐๐

<http://www.doe.go.th/nakhonsawan>

## วิสัยทัศน์กรมการจัดหางาน

“กำลังแรงงานมีงานทำถ้วนหน้า ทุกช่วงวัย ภายในปี 2565”

## พันธกิจ

1. ส่งเสริมการมีงานทำ โดยให้บริการจัดหางาน เน้นแนวอาชีพคุ้มครองคนหางาน เพื่อให้ประชาชนมีอาชีพ มีรายได้
2. พัฒนาระบบเทคโนโลยีสารสนเทศ และข้อมูลข่าวสาร ตลาดแรงงานให้ทันสมัย เพื่อสนับสนุนการดำเนินงานตามภารกิจของกรมการจัดหางาน
3. พัฒนาระบบบริหารจัดการให้มีประสิทธิภาพตามหลักธรรมาภิบาล
4. ส่งเสริมสนับสนุนการมีส่วนร่วมภาคีเครือข่ายทุกภาคส่วนในการบริหารตลาดแรงงานสู่ความสมดุล
5. บริหารจัดการการทำงานของคนต่างด้าว

## ค่านิยม

STRONG

S = Service Mind : มีจิตบริการ มุ่งเน้นให้บริการประชาชนทุกช่วงวัย ที่มารับบริการ

T = Team Work : การทำงานร่วมกันเป็นทีมเพื่อให้บรรลุผลสำเร็จ เป็นไปตามเป้าหมายขององค์กร

R = Response : ตอบสนองต่อทุกภารกิจที่ได้รับอย่างรวดเร็วฉับไว

O = Owner : มีจิตสำนึกในความเป็นเจ้าขององค์กร และภาคภูมิใจที่เป็นส่วนหนึ่งขององค์กร

N = Network : สานสร้างเครือข่ายเพื่อการบูรณาการทั้งภายในและภายนอกองค์กร

G = Goal : เพื่อเป้าหมายคือประชาชน



## สาระในเล่ม Content..

1. แผนการปฏิบัติงาน สำนักงานจัดหางานจังหวัดนครสวรรค์
2. สถานการณ์ตลาดแรงงานจังหวัดนครสวรรค์  
เดือนพฤษภาคม 2565
3. ข่าวประชาสัมพันธ์ สำนักงานจัดหางานจังหวัดนครสวรรค์
4. เส้นทางอาชีพ....
5. ตำแหน่งงานว่าง ประจำเดือน กรกฎาคม 2565
6. ภาพกิจกรรมสำคัญ สำนักงานจัดหางานจังหวัดนครสวรรค์

## ภารกิจของหน่วยงาน สำนักงานจัดหางานจังหวัดนครสวรรค์

1. บริการจัดหางานในประเทศ
2. บริการจัดหางานต่างประเทศ
3. บริการแนะแนวอาชีพ/ส่งเสริมการประกอบอาชีพ และรับงานไปทำที่บ้าน
4. ตรวจสอบและคุ้มครองคนหางาน
5. ควบคุมการทำงานของคนต่างด้าว

## บทบรรณาธิการ Editor's Talk

ข่าวสารจัดหางาน วารสารประจำเดือน ของสำนักงานจัดหางานจังหวัดนครสวรรค์ มีข่าวสารต่าง ๆ สถานการณ์ตลาดแรงงาน สาระน่ารู้ แนะนำอาชีพอิสระที่น่าสนใจ และตำแหน่งงานว่างประจำเดือน **กรกฎาคม 2565** เพื่อเป็นแนวทางในการประกอบอาชีพ มีงานทำ มีรายได้ที่เหมาะสม เพื่อการดำรงชีวิตอย่างมั่นคง มั่งคั่ง ยั่งยืนต่อไป

สำนักงานจัดหางานจังหวัดนครสวรรค์  
บรรณาธิการ จันทกัญญา จัดหางานจังหวัดนครสวรรค์  
บรรณาธิการ



สำนักงานจัดหางานจังหวัดนครสวรรค์

เลขที่ 909 หมู่ที่ 7 ตำบลหนองปลิง อำเภอเมืองฯ จังหวัดนครสวรรค์ 60000



สำนักงานจัดหางานจังหวัดนครสวรรค์



DOE\_NSN@YAHOO.CO.TH



056-257036

แผนการปฏิบัติงานสำนักงานจัดหางานจังหวัดนครสวรรค์  
ประจำเดือน กรกฎาคม 2565

12 กรกฎาคม 2565

กิจกรรม

- กิจกรรมแนะแนวนักเรียนนักศึกษาฯ

สถานที่ดำเนินการ

ณ โรงเรียนนวมินทราชูทิศ มัชฌิม จังหวัดนครสวรรค์

21, 22 กรกฎาคม 2565

กิจกรรม

- โครงการคุ้มครองป้องกันการหลอกลวงและลักลอบไปทำงานต่างประเทศ ประจำปีงบประมาณ พ.ศ.2565
  - ลงพื้นที่บริการจัดหางานโครงการจัดหางานเชิงรุกเพื่อการมีงานทำอย่างยั่งยืน
  - ลงพื้นที่สำรวจการจ้างงานผู้สูงอายุ
- สถานที่ดำเนินการ  
ณ อำเภอตากฟ้า, อำเภอไพศาลี จังหวัดนครสวรรค์

5,7,12,19,20, 25 กรกฎาคม 2565

กิจกรรม

- ออกเยี่ยมสถานประกอบการรับแจ้งตำแหน่งงานว่าง
  - ลงพื้นที่ส่งเสริมการประกอบอาชีพอิสระ เพื่อรับจดทะเบียนกลุ่มรับงานไปทำที่บ้าน
  - ออกตรวจสอบการทำงานของคนต่างด้าวและสถานประกอบการตามกฎหมายว่าด้วยการทำงานของคนต่างด้าวเพื่อป้องกันการค้ามนุษย์ด้านแรงงาน
- สถานที่ดำเนินการ  
ณ อำเภอตากฟ้า, อำเภอไพศาลี, อำเภอท่าตะโก จังหวัดนครสวรรค์

\*\* แผนปฏิบัติงานอาจเปลี่ยนแปลงได้ตามความเหมาะสม \*\*

รวมพลัง ต่อต้านคอร์รัปชัน!!



ต่อต้าน  
คอร์รัปชัน  
ACT NOW : ร่วมกันสู้ กอบกู้อนาคต

การจ้างงานระยะสั้น!!

1. นางสาววาสนา ชำนาญแพ็ชร (วาด)

อายุ 50 ปี

อาชีพ ตัดเย็บเสื้อผ้า/ซ่อมเสื้อผ้า



สนใจติดต่อ 083-268-5989

ที่อยู่ : ต.หนองปลิง อ.เมืองนครสวรรค์ จ.นครสวรรค์



นายจ้าง...แจ้งตำแหน่งงานว่าง



สำนักงานจัดหางานจังหวัดนครสวรรค์

เลขที่ 909 หมู่ที่ 7 ตำบลหนองปลิง อำเภอเมืองฯ จังหวัดนครสวรรค์ 60000



สำนักงานจัดหางานจังหวัดนครสวรรค์



DOE\_NSN@YAHOO.CO.TH



056-257036

# สถานการณ์ตลาดแรงงาน จังหวัดนครสวรรค์ ประจำเดือนพฤษภาคม 2565

## การให้บริการจัดหางานในประเทศ

ผู้สมัครงานมาใช้บริการ  
จำนวน 348 คน

ตำแหน่งงานว่าง  
จำนวน 370 อัตรา

บรรจุงาน  
จำนวน 235 คน

ผู้สมัครงาน ตำแหน่งงานว่าง และการบรรจุงานจำแนกตามวุฒิการศึกษา

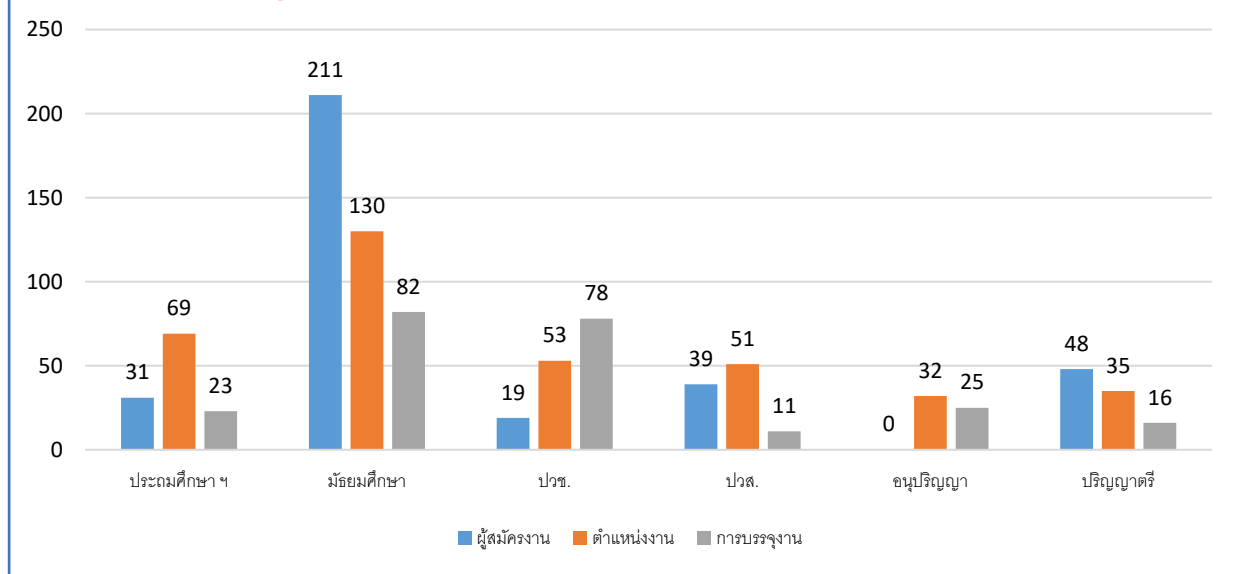

### ตำแหน่งงานที่นายจ้าง ต้องการมากที่สุด

\*\*\*\*\*

- อาชีพพื้นฐาน เช่น พนักงานฝ่ายผลิต แรงงานด้านการประกอบ เป็นต้น
- พนักงานบริการ พนักงานขาย
- ช่างเทคนิคและผู้ปฏิบัติงานที่เกี่ยวข้อง
- ผู้ปฏิบัติงานโดยใช้ฝีมือในธุรกิจต่าง ๆ
- เสมียน เจ้าหน้าที่

### ตำแหน่งงานที่ผู้สมัครงาน สมัครงานมากที่สุด

\*\*\*\*\*

- อาชีพพื้นฐาน เช่น พนักงานฝ่ายผลิต แรงงานด้านการประกอบ เป็นต้น
- พนักงานบริการ พนักงานขาย
- ผู้ปฏิบัติงานโดยใช้ฝีมือในธุรกิจต่างๆ
- ช่างเทคนิคและผู้ปฏิบัติงานที่เกี่ยวข้อง
- ผู้เสมียน เจ้าหน้าที่

### ตำแหน่งงานที่ผู้สมัครงาน ได้รับการบรรจุงานมากที่สุด

\*\*\*\*\*

- อาชีพพื้นฐาน เช่น พนักงานฝ่ายผลิต แรงงานด้านการประกอบ เป็นต้น
- พนักงานบริการ พนักงานขาย
- ผู้ปฏิบัติงานโดยใช้ฝีมือในธุรกิจต่าง ๆ



# ข่าวสารจัดหางาน นครสวรรค์

โทร. ๐๕๖-๒๕๗๐๓๖



ศูนย์บริการจัดหางานเพื่อคนไทย "Smart Job Center" บริการด้วยใจ เพื่อคนไทยมีงานทำ



## ยกเลิกกักตัว!!

การนำเข้าแรงงานต่างด้าวเข้ามาทำงาน  
ตาม MoU

ตั้งแต่ 1 มิ.ย.65 เป็นต้นไป



**กระทรวงแรงงาน** ปรับมาตรการการนำเข้าแรงงานต่างด้าว 3 สัญชาติ ที่จะเข้ามาทำงานตาม MoU และการนำ  
แรงงานเข้ามาทำงานแบบไป-กลับ หรือตามฤดูกาล (ม.64) เข้ามาทำงานในประเทศไทย โดยไม่ต้องกักตัว ตามแนวทาง ศบค.  
ตั้งแต่ 1 มิ.ย.65 เป็นต้นไป

..แต่ก่อนที่แรงงานจะเดินทางเข้ามาในประเทศไทย นายจ้างจะต้องซื้อประกันสุขภาพ (กรมธรรม์คุ้มครองฯ) ให้แรงงาน  
ต่างด้าว และเมื่อเข้ามาแล้ว ▶ ต้องตรวจสุขภาพ 6 โรคต้องห้าม ▶ ฉีดวัคซีนครบโดสหรือตรวจ ATK ▶ ดำเนินการตาม  
ขั้นตอน ▶ รับใบอนุญาตทำงาน (work permit) ▶ นายจ้างก็รับต่างด้าวเข้าทำงานในสถานประกอบการ

\*\* หากพบติดเชื้อ Covid – 19 เป็นกลุ่มสีเขียว ก็ให้กักตัวแบบ OQ (Organizational Quarautin สถานที่ยกักตัว สำหรับผู้  
เดินทางในสถานที่เอกเทศซึ่งดำเนินการโดยองค์กรหรือสถานประกอบการ เป็นสถานที่กักกันตัวเพื่อเฝ้าระวัง)  
กลุ่มสีเหลือง/แดง ให้กรมธรรม์ประกันภัยรับผิดชอบค่าใช้จ่าย หากสิทธิ์ยังไม่ครอบคลุม นายจ้างรับผิดชอบฯ

**นายไพโรจน์ โชติกเสถียร อธิบดีกรมการจัดหางาน** กล่าวว่า จากการปรับมาตรการ ศบค. ทำให้นายจ้างนำแรงงาน  
ต่างด้าวเข้ามาทำงานไม่ยุ่งยากเป็นการช่วยแก้ปัญหา ดังนี้

1. แก้ปัญหาการขาดแคลนแรงงาน
2. ลดปัจจัยที่ทำให้เกิดการลักลอบเข้าเมืองทำงานผิดกฎหมาย

**นางวรรณิภา จันททัย จัดหางานจังหวัดนครสวรรค์** ให้ข้อมูลเพิ่มเติมว่าจังหวัดนครสวรรค์ ไม่มีการนำแรงงานต่างด้าว  
เข้ามาทำงานแบบไป-กลับ หรือตามฤดูกาล (ม.64 ) แต่มี การนำเข้าแรงงานต่างด้าวเข้ามาทำงานตามบันทึกความเข้าใจว่าด้วยความ  
ความร่วมมือด้านแรงงาน (MoU)

>> มาตรการก่อนเดินทางเข้ามาในราชอาณาจักร ▶ แสดงเอกสารหลักฐาน (Name List) ▶ หลักฐานการได้รับวัคซีนโควิด-19  
(ครบโดส) หรือ RT-PCR หรือ ATK 72 ชม. ▶ กรมธรรม์ที่คุ้มครองการรักษาโรคโควิด-19 ▶ แจ้งวัน เวลาเดินทางที่ศูนย์  
แรกรับเข้าทำงานและสิ้นสุดการจ้างล่วงหน้า ▶ หากรับวัคซีนครบโดสหรือฉีดวัคซีนไม่ครบ แต่มีผลตรวจ RT-PCR หรือ ATK  
ใน 72 ชม. ก่อนเดินทาง สามารถตรวจลงตราอนุญาตให้อยู่ในราชอาณาจักร

- ▶ ตรวจสุขภาพ 6 โรค ▶ เข้ารับการอบรม ณ ศูนย์แรกรับฯ
- ▶ รับใบอนุญาตทำงานและเข้าทำงานในสถานประกอบการได้เลย...





# ข่าวสารจัดหางาน นครสวรรค์

โทร. ๐๕๖-๒๕๗๐๓๖-๗



ศูนย์บริการจัดหางานเพื่อคนไทย "Smart Job Center" บริการด้วยใจ เพื่อคนไทยมีงานทำ



## ประชาสัมพันธ์

### งานต่างประเทศ

### 5 วิธีการเดินทางไปทำงานต่างประเทศ อย่างถูกกฎหมาย

1.   
บริษัทจัดหางานจัดส่ง

2.   
กรมการจัดหางานจัดส่ง

3.   
เดินทางด้วยตัวเอง

4.   
นายจ้างในประเทศไทย  
พาลูกจ้างของตน  
ไปทำงานในต่างประเทศ

5.   
นายจ้างในประเทศไทย  
ส่งลูกจ้างของตน  
ไปฝึกงานในต่างประเทศ

 **รายละเอียดเพิ่มเติม**  
SCAN ME



ประกาศ / ประชาสัมพันธ์



## การเตรียมความพร้อมในการจัดส่งแรงงานไทยไปเก็บ ผลไม้ป่าในฟินแลนด์และสวีเดน ฤดูกาลปี 2022



คาดการณ์จำนวนแรงงานไทย  
ที่จะเดินทางไปเก็บผลไม้ป่า  
ฤดูกาลปี 2022

เพิ่มมาตรการการเดินทางไปเก็บผลไม้ป่า ฤดูกาลปี 2022

 **ฟินแลนด์**  
กรมการจัดหางาน  
กำหนดโควตา  
จำนวน 4,000 คน

 **สวีเดน**  
มีบริษัทนายจ้าง  
ที่แจ้งจำนวนโควตา  
จำนวน 6,000 คน

รวมประมาณ 10,000 คน

เริ่มจัดส่ง  
เดือนกรกฎาคม 2565

++ ในกรณีเกิดภาวะสงคราม เหตุการณ์จลาจล  
วิกฤตการณ์ทางการเมือง หรือภัยพิบัติธรรมชาติใน  
ประเทศฟินแลนด์และสวีเดนจนเหตุให้คนไทย  
ไม่สามารถเก็บผลไม้ป่าได้ บริษัทผู้รับซื้อผลไม้ป่า  
ฟินแลนด์/บริษัทผู้ประสานงานในประเทศไทยต้อง  
เป็นผู้รับผิดชอบค่าใช้จ่ายทั้งหมดในการอพยพ  
คนไทยไปในที่ปลอดภัยหรือนำกลับประเทศไทย  
โดยทันทีตามที่ทางการไทยร้องขอ

++ บริษัทผู้รับซื้อผลไม้ป่า  
ฟินแลนด์/บริษัทผู้ประสานงาน  
ในประเทศไทยต้องดูแลและ  
รับผิดชอบคนไทยไม่ให้  
เดินทางไปยังพื้นที่เสี่ยงภัย  
ฝั่งตะวันออกของประเทศฟินแลนด์  
ซึ่งมีพรมแดนติดกับสหพันธรัฐ  
รัสเซีย



# ข่าวสารจัดทำงาน บุคลากร



โทร. ๐๕๖-๒๕๗๐๓๖

ศูนย์บริการจัดหางานเพื่อคนไทย "Smart Job Center" บริการด้วยใจ เพื่อคนไทยมีงานทำ



## จัดหางานจังหวัดนครสวรรค์...เตือนภัยคนหางาน

**ระวัง!! SMS หลอกหลวงสมัครงาน อ้างชื่อบริษัทดัง เงินเดือนสูง ทำงานที่บ้านได้**

### นางวรรณิภา จันทโทษัย จัดหางานจังหวัดนครสวรรค์ เปิดเผยว่า กรมการจัดหางาน

ได้ตรวจสอบพบว่าขณะนี้มีความเสี่ยงสูงที่จะเป็นบริษัทชื่อดัง มีพฤติการณ์ส่ง SMS ชักชวนคนหางานอ้างเปิดรับสมัครคนหางานจำนวน ๑๐๐ คน อายุ ๒๓ - ๕๐ ปี ทำหน้าที่ประมวลผลจากบริษัท คำสั่งซื้อจากแพลตฟอร์มอีคอมเมิร์ซ เงินเดือน ๓๐,๐๐๐ - ๕๐,๐๐๐ บาท สามารถทำงานที่บ้านได้ เป็นงานง่ายใช้เวลา ๑๐ - ๑๕ นาที เมื่อทำงานเสร็จสามารถรับเงินทันที โดยผู้แอบอ้างได้ให้ช่องทางการติดต่อผ่านทางแอปพลิเคชัน Line และเมื่อเจ้าหน้าที่ติดต่อไปตามช่องทางดังกล่าว ผู้แอบอ้างกลับไม่ได้แจ้งรายละเอียดของงาน แต่ให้โอนเงินลงทุนขั้นต่ำ ๒๐๐ บาท อ้างว่าจะได้กำไรจากยอดเงินฝาก ๓๐% สามารถสร้างรายได้กว่า ๘๐๐ - ๑,๐๐๐ บาทต่อวัน พร้อมสอนวิธีการลงทะเบียน นอกจากนี้ ยังได้นำหนังสือจดทะเบียนบริษัทที่ไม่เกี่ยวข้องมาสวมรอยแอบอ้างอีกด้วย

จากกรณีดังกล่าว ทำให้ประชาชนจำนวนมากต่างได้รับผลกระทบ



เนื่องจากเกิดความเสียหายเสียเงิน เสียโอกาส อีกทั้งยังเป็นการซ้ำเติมคนหางานที่กำลังลำบาก ในสถานการณ์การแพร่ระบาดของโรคโควิด-19 สำนักงานจัดหางานจังหวัดนครสวรรค์ ซึ่งเป็นหน่วยงานในสังกัดกรมการจัดหางาน กระทรวงแรงงาน มีภารกิจหลักในการดูแลคุ้มครองคนหางาน รับเรื่องราวร้องทุกข์ วินิจฉัยคำร้องทุกข์ และช่วยเหลือคนหางานที่ประสบปัญหาจากการหางานทำในประเทศและต่างประเทศ ตามพระราชบัญญัติจัดหางานและคุ้มครองคนหางาน พ.ศ. ๒๕๒๘ และที่แก้ไขเพิ่มเติม กรณีหลอกหลวงคนหางานโดยใช้ตำแหน่งงานที่ไม่มีอยู่จริง และรายได้สูงมาหลอกต่อ เพื่อนำไปสู่การลวงให้โอนเงินลงทุนดังกล่าว มีความผิดตามระเบียบกระทรวงแรงงานว่าด้วยการโฆษณาการจัดหางานซึ่งการโฆษณาการจัดหางาน โดยไม่ได้รับอนุญาตจากกรมการจัดหางาน มีความผิดต้องระวางโทษจำคุกไม่เกิน ๓ ปี หรือปรับไม่เกิน 60,000 บาท หรือทั้งจำทั้งปรับ



จึงขอประชาสัมพันธ์ให้ผู้ที่ประสบปัญหาดังกล่าว สามารถแจ้งความดำเนินคดีที่สถานีตำรวจและสำนักงานจัดหางานจังหวัด ตามท้องที่เกิดเหตุ หรือแจ้งเบาะแสได้ที่ กองทะเบียนจัดหางานกลางและคุ้มครองคนหางาน โทร. ๐๒ ๒๕๔ ๖๗๖๓ สายด่วนกระทรวงแรงงาน โทร. ๑๕๐๖ กด ๒ กรมการจัดหางาน สายด่วนกรมการจัดหางาน โทร. ๑๖๙๔ หรือสำนักงานจัดหางานจังหวัดนครสวรรค์ โทร. ๐-๕๖๒๕-๗๐๓๖ ในวันและเวลาราชการ



อย่าตกเป็นเหยื่อ  
อย่าหลงเชื่อสาย/นายหน้าเถื่อน



## เกร็ดเล็ก..เกร็ดน้อย..

### เปิด 5 วิธีทำงานให้เติบโตแบบก้าวกระโดด ไม่ต้องกลัวตกงาน

ไม่ว่าจะยุคไหนสมัยไหน ใคร ๆ ก็กลัว ตกงาน ยิ่งในช่วงที่เกิดการแพร่ระบาดของไวรัสโคโรนา (COVID-19) ทำให้เศรษฐกิจแย่เข้าไปอีก หลาย ๆ คนจึงต้องรักษาหน้าที่การงานและความก้าวหน้าทางอาชีพไว้ให้มั่นคง ความก้าวหน้าก็คล้าย ๆ กับการทำงานอย่างหนึ่ง ที่ต้องมีการวางเป้าหมายให้ชัดเจน และวางแผนให้สอดคล้องกับความเป็นจริง มีความมุ่งมั่น มีทัศนคติที่ดี และการลงมือทำ วิธีที่จะช่วยให้เกิดความก้าวหน้าในหน้าที่การงานแบบก้าวกระโดดไม่ต้องกลัวตกงาน มี 5 วิธี ดังนี้

- 1. ต้องขยันเรียนรู้ที่จะพัฒนาตนเอง (Fast learning and Continual improvement) :** ตั้งเป้าหมายเพื่อพัฒนาตนเองให้เก่งขึ้นเรื่องอะไรบ้างเป็นข้อ ๆ และทำให้ได้ เพราะนั่นคือพื้นฐานของความสำเร็จ
- 2. ต้องทำตัวเหมือนเบ็ดมีความสามารถหลากหลาย (Multi-Talented) :** ในช่วงแรกของการทำงานควรทำทุกอย่างให้เป็น เพื่อเป็นพื้นฐานให้เราก้าวกระโดดในปีต่อ ๆ ไป
- 3. ต้องมีความสามารถอยู่ในกลุ่มหัวแถวขององค์กร (The ability to be in the top row) :** ต้องเป็นที่พูดถึงในตำแหน่งของตนเองที่สร้างผลงานได้ดีจนคนนึกถึงเป็นคนแรก ในงานนั้น ๆ
- 4. ต้องมีมุมมองและทัศนคติที่ดี ตั้งใจทำงาน (Good perspective and attitude, Concentrate on work) :** ผลลัพธ์ที่ดีเกิดจากทัศนคติและมุมมองที่ดี และถ่ายทอดออกมาผ่านผลงานให้เป็นที่รู้จัก
- 5. ต้องรู้จักควบคุมอารมณ์ (Self-contained) :** อย่าโกรธง่าย โมโหง่าย ต้องมีความเป็นมืออาชีพ เข้าใจความรู้สึกผู้อื่น ไม่เอาตนเองเป็นที่ตั้ง

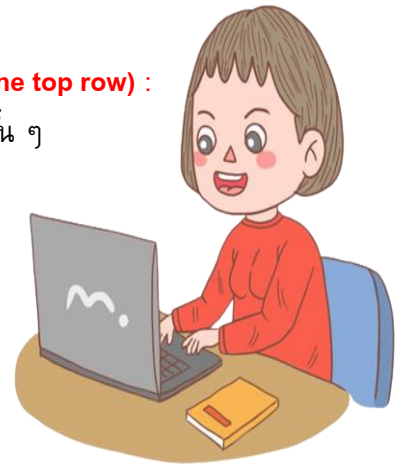



# ข่าวสารจัดหางาน นครสวรรค์

นครสวรรค์



โทร. ๐๕๖-๒๕๗๐๓๖

ศูนย์บริการจัดหางานเพื่อคนไทย "Smart Job Center" บริการด้วยใจ เพื่อคนไทยมีงานทำ

## เกร็ด...ความรู้ !!



### รู้ไว้ใช้ว่า.....



## 9 อวัยวะที่กลัวอะไร

### หัวใจ



#### กลัวเค็ม

ความเค็มอาจทำให้เกิดหัวใจวาย และความดันโลหิตสูง

### สมอง



#### กลัวอดอาหารเช้า

อาหารเช้าช่วยกระตุ้นการทำงานของสมอง และความจำดีขึ้น

### ดวงตา



#### กลัวแสงจากคอมฯ/มือถือ

แสงสีฟ้าทำลายจอประสาทตาเสื่อม และทำให้ตาแห้ง ปวดตา

### ตับ



#### กลัวของมัน

ของมันกระตุ้นการสะสมไขมันในเลือดและทำให้เกิดไขมันแทรกในเซลล์ตับ

### ตับอ่อน



#### กลัวดื่มหนัก

แอลกอฮอล์จะไปทำลายเซลล์ตับอ่อน อาจนำไปสู่การเกิดโรคเบาหวาน

### ปอด



#### กลัวฝุ่นควัน

ควัน ฝุ่น สารเคมี เชื้อโรค ส่งผลเสียกับถุงลมปอด ทำให้เกิดโรคปอดได้

### ลำไส้



#### กลัวกินมัน กินมาก

กินอาหารสกปรกทำให้ท้องเสีย กินมากทำให้ท้องอืดท้องเฟ้อ และเป็นกรดไหลย้อน

### กระเพาะ



#### กลัวเย็นจัด ร้อนจัด

ไม่ควรดื่มน้ำร้อนจัดหรือเย็นจัด และงดอาหารรสจัด เพราะจะทำให้กระเพาะอักเสบ

### ไต



#### กลัวยาและอาหารเสริม

ไตจะทำหน้าที่ขับยา และอาหารเสริมส่วนเกินออกจากร่างกาย จึงไม่ควรกินยาพร่ำเพรื่อ



ตำแหน่งงานว่าง...รอคุณ  
ประจำเดือนกรกฎาคม 2565



สถานประกอบการ (ประเภทกิจการ)	ตำแหน่งงานว่าง	คุณสมบัติ				ค่าจ้าง	สวัสดิการ/เงื่อนไข
		จำนวน	เพศ	อายุ	วุฒิ		
1. บจก.พีริซิชั่น พลาสติก 185/6 ม.9 ต.บ้านมะเกลือ อ.เมือง จ.นครสวรรค์ 60000 โทร.056-276070-3 ประเภทกิจการ : ผลิตผลิตภัณฑ์พลาสติก	1. พนักงานฝ่ายผลิต 2. พนักงานคลังสินค้า (คนพิการ)	10 1	ช/ญ ช	25 + 25 +	ม.3 + ป.6 +	320 320	ประกันสังคม เบี้ยขยัน, ชุดฟอร์ม
2. บจก.คูโบต้านครสวรรค์ (ฮั่วเฮงหลี) 118/9 ม.12 ต.บางม่วง อ.เมือง จ.นครสวรรค์ โทร.082-7710513 093-134654 ประเภทกิจการ : จำหน่ายรถแทรกเตอร์ รถไถนา	1. ที่ปรึกษาการขาย	10	ช/ญ	18 +	ม.6 +	ตกลง	ข้าราชการเกษียณอายุได้ มีใบขับขี่ ประจำสาขา หนองบัว สาขาตากดี และสำนักงานใหญ่ (ริมปิง)
3. บจก.เบสท์-แพค คอนกรีต 3 234 ม.8 ต.พระนอน อ.เมือง จ.นครสวรรค์ 60000 โทร.099-4659695 ประเภทกิจการ : ผลิตคอนกรีตเสริมเหล็กอัดแรง	1. ช่างก่อฉาบ/ตัดแต่ง เสาเข็ม 2. ช่างกลโรงงาน 3. ช่างยนต์ 4. พนักงานสโตร์	2 3 1 3	ช ช ช ช	25 + 25 + 25 + 25 +	ป.6 + ปวช + ปวส + ป.6 +	320 330 12,000 320	ประสบการณ์ 1 ปี ขึ้นไป ประสบการณ์ 1 ปี ขึ้นไป ประสบการณ์ 1 ปี ขึ้นไป
4. บจก.อลมาร์เก็ตติ้ง ต.ปากน้ำโพ อ.เมือง จ.นว โทร.061-2821605 ประเภทกิจการ : จำหน่าย สินค้าบริโภค	1. พนักงานขาย 2. ผู้ช่วยพนักงานขาย (พนักงานขับรถ)	5 5	ช/ญ ช	21-35 21 -35	ม.6 + ม.3 +	10,200 9,600	เบี้ยเลี้ยง, เบี้ยขยัน ค่าคอมมิชชั่น เบี้ยเลี้ยง, เบี้ยขยัน ค่าคอมมิชชั่น



สถานประกอบการ (ประเภทกิจการ)	ตำแหน่งงานว่าง	คุณสมบัติ				ค่าจ้าง	สวัสดิการ/เงื่อนไข
		จำนวน	เพศ	อายุ	วุฒิ		
5. บริษัท เอ็นไวรอนเมนท์ ฟิลล์ แอนด์เปเปอร์ จำกัด 9/9 ม.1 ต.หนองโพ อ.ตากลิ จ.นครสวรรค์ โทร.056-338338 ต่อ 213 ประเภทกิจการ : โรงงาน ผลิตเยื่อกระดาษ	1. พนง.ควบคุมเครื่องจักร	2	ช	20 +	ม.6 +	ตกลง	บ้านพักฟรี พร้อมค่าน้ำ ค่าไฟฟ้า ,ค่ากะ ชุดฟอร์มพนักงาน, รองเท้าเซฟตี้ ตรวจสอบสภาพประจำปี
	2. พนง.เครื่องมือวัด	2	ช	20 +	ปวช +	ตกลง	
	3. ช่างไฟฟ้า	2	ช	สาขาช่างไฟฟ้า , อิเล็กทรอนิกส์			
				20 +	ปวช +	ตกลง	
				สาขาช่างไฟฟ้า , อิเล็กทรอนิกส์			
4. พนง.ซ่อมบำรุง	2	ช	20 +	ม.6 +	ตกลง		
<b>ทุกตำแหน่งเป็นพนักงานประจำ</b>							
6. ร้านสุภาพันธุ์ ก่อสร้าง (2021) สาขานครสวรรค์ 294/10 ม.6 ต.หนองปลิง อ.เมือง จ.นครสวรรค์ โทร.090-6926991 ประเภทกิจการ : รับเหมาก่อสร้าง	1. ช่างไม้ซ่อมแบบก่อสร้าง	1	ช	20 +	ไม่จำกัด	400/วัน	มีประกันสังคม , ที่พัก
	2. ผู้ช่วยช่างไม้	1	ช	20 +	ไม่จำกัด	350/วัน	มีประกันสังคม , ที่พัก
7. บจก.ขงสุวรรณ อัคริเทรค 144 ม.3 ต.สุขสำราญ อ.ตากฟ้า จ.นครสวรรค์ 60190 โทร.056-241109 096-0301418 ประเภทกิจการ : รับซื้อสินค้าทางการเกษตร	1. พนักงานขับรถแม็คโคร	1	ช	20 +	ป.6 +	9,600	ค่าครองชีพ 2,300 บาท
	2. พนักงานขับรถตัก	1	ช	20 +	ป.6 +	9,600	ค่าครองชีพ 2,300 บาท
	3. ที่ปรึกษาการเงิน	1	ญ	50 +	ปวส +	15,000	รับผู้สูงอายุ
8. บจก.กรีนแคล (ปทท) 23 ม.17 ต.หนองบัว อ.หนองบัว จ.นครสวรรค์ โทร.056-217917 ประเภทกิจการ : โรงงานผลิตปุ๋ย	1. เจ้าหน้าที่ จป.วิชาชีพ	1	ช/ญ	22 +	ป.ตรี	ตกลง	สาขาอาชีพอนามัย และความปลอดภัย



สถานประกอบการ (ประเภทกิจการ)	ตำแหน่งงานว่าง	คุณสมบัติ				ค่าจ้าง	สวัสดิการ/เงื่อนไข
		จำนวน	เพศ	อายุ	วุฒิ		
9. บจก. ใจแอนท์ อีสาโน กรุ๊ป สาขานครสวรรค์ 96/2 ม.9 ต.นครสวรรค์ตก อ.เมือง จ.นครสวรรค์ 60000 โทร.081-1365905 088-6650525 ประเภทกิจการ : จ้างเหมาแรงงาน	1. พ่อบ้าน , แม่บ้าน	5	ช/ญ	20 +	ป.6 +	320	
10. บริษัท บ้านไม้สวย จำกัด 55/3 ม.9 ต.พยุหะ อ.พยุหะคีรี จ.นว. 60130 โทร.066-1108929 ประเภทกิจการ : จำหน่ายวัสดุก่อสร้าง	1. พนักงานชาย	8	ช/ญ	23-35	ปวส +	12,000	มีค่าคอมมิชชั่น ประกันสังคม, เบี้ยเลี้ยง ยูนิฟอร์ม
11. บจก. นครสวรรค์ ช่าง ชูเส็ง จ.57/67 ถ.ดาวดิ่งส์ ต.ปากน้ำโพ อ.เมือง จ.นว. 60000 โทร.090-9824464 056-372350 ประเภทกิจการ : ค้ำส่ง	1. พนง. จัดยกสินค้า 2. พนักงานขับรถโฟล์คสิ 3. พนักงานขับรถกระบะ 4. พนง. ขับรถ 6 ล้อ/ 10 ล้อ	10 1 1 1	ช ญ ช ช	20-40 23-40 23-40 23-35 25-40	ไม่จำกัด ไม่จำกัด ไม่จำกัด ไม่จำกัด	500 350 13,000 13,000 + 16,000	มีใบขับขี่รถยนต์ มีใบขับขี่รถ 6 ล้อ 10 ล้อ
12. บจก. ดี สมิต ฟู้ด อินเตอร์ เนชั่นแนล 9 ม.5 ต.เขาทอง อ.พยุหะคีรี จ.นครสวรรค์ โทร.086-4486241 หรือ 062-3069903 ประเภทกิจการ : ผลิตซอสปรุงรส	1. พนักงานฝ่ายผลิต 2. ช่างควบคุมเครื่องจักร 3. ฝ่ายตรวจสอบคุณภาพ (QC)	10 1 1	ช/ญ ช ช/ญ	18 + 22 + 22 +	ไม่จำกัด ปวส + ม.6 +	320 400 + 350 +	สามารถทำงานล่วงเวลาได้ สามารถทำงานล่วงเวลาได้ มีประสบการณ์จะพิจารณา เป็นพิเศษ สามารถทำงานล่วงเวลาได้ มีประสบการณ์จะพิจารณา เป็นพิเศษ



สถานประกอบการ (ประเภทกิจการ)	ตำแหน่งงานว่าง	คุณสมบัติ				ค่าจ้าง	สวัสดิการ/เงื่อนไข
		จำนวน	เพศ	อายุ	วุฒิ		
13. บจก.เอ็มวันนครสวรรค์ 168 ม.11 ต.บางม่วง อ.เมือง จ.นครสวรรค์ 60000 โทร.090-1479597 098-7487111 ประเภทกิจการ : จำหน่ายรถยนต์	1. ที่ปรึกษาการขาย	10	ช/ญ	20-45	ปวช +	ตกลง	
14. บจก.เทพัญญะ นครสวรรค์ 1311/3-6 ม.10 ต. นว.ตก อ.เมือง จ.นครสวรรค์ 60000 โทร. 056-372162-4 ต่อ 27 ประเภทกิจการ : จำหน่ายสินค้าอุปโภค บริโภค	1. จนท.กราฟฟิคดีไซน์	1	ช/ญ	22 +	ปวช +	ตกลง	สาขาออกแบบ หรือสาขาที่เกี่ยวข้อง
	2. จนท.ส่งเสริมการขาย	1	ญ	22 +	ป.ตรี	ตกลง	
	3. พนักงานคลังสินค้า	1	ช	19 +	ไม่จำกัด	ตกลง	
	4. พนักงานยกสินค้า	1	ช	19 +	ไม่จำกัด	ตกลง	

**หมายเหตุ** ตำแหน่งงานว่างประจำเดือนกรกฎาคม 2565 ในวารสารนี้เป็นข้อมูลเพียงบางส่วนเท่านั้น!!

สามารถดูเพิ่มและเลือกตำแหน่งงานว่างได้ที่ **QR Code** ด้านล่างนี้



**QR Code**

ตำแหน่งงานว่างในจังหวัด และต่างจังหวัด

ประจำเดือน กรกฎาคม 2565

## ภาพกิจกรรมสำคัญ สำนักงานจัดหางานจังหวัดนครสวรรค์



**นางวรรณิภา จันทอทัย จัดหางานจังหวัดนครสวรรค์** ประชุมคณะกรรมการจังหวัดและหัวหน้าส่วนราชการฯ ประจำเดือนพฤษภาคม 2565 เมื่อวันที่ 30 พฤษภาคม 2565 ผ่านระบบ Video Conference จากห้องประชุมนิเวศธรรมชั้น 501 ศาลากลางจังหวัดนครสวรรค์ โดยมี **นายชัยนต์ ตีริมาต** ผู้ว่าราชการจังหวัดนครสวรรค์ เป็นประธานการประชุมฯ



**นางพรเพชร เขมวิรัตน์ รองผู้ว่าราชการจังหวัดนครสวรรค์** พร้อมด้วย **นางวรรณิภา จันทอทัย จัดหางานจังหวัดนครสวรรค์** เข้าร่วมประชุมคณะกรรมการโรคติดต่อจังหวัดนครสวรรค์ ครั้งที่ 21/2565 ณ ห้องประชุมสำนักงานสาธารณสุขจังหวัดนครสวรรค์ จังหวัดนครสวรรค์ ซึ่งเป็นการประชุมเพื่อติดตามสถานการณ์โรคติดเชื้อไวรัสโคโรนา 2019 จังหวัดนครสวรรค์ และพิจารณามาตรการป้องกันและควบคุมโรคติดเชื้อไวรัสโคโรนา 2019 จังหวัดนครสวรรค์



**นางวรรณิภา จันทอทัย จัดหางานจังหวัดนครสวรรค์** พร้อมด้วยหัวหน้ากลุ่มงานส่งเสริมการมีงานทำ หัวหน้าฝ่ายหัวหน้างาน และเจ้าหน้าที่ร่วมประชุมกรรมการจัดหางาน ครั้งที่ 4/2565 ผ่านระบบวีดิทัศน์ทางไกล Video conference โปรแกรม Zoom จากห้องประชุมเทียนอักษร ชั้น 10 กรมการ จัดหางาน โดยมี **นายไพโรจน์ โชติกเสถียร อธิบดีกรมการ จัดหางาน** เป็นประธานการประชุมฯ



วันเฉลิมพระชนมพรรษา 3 มิถุนายน 2565 สมเด็จพระนางเจ้า พระบรมราชินี

## จัดงาน

ร่วมกิจกรรมจิตอาสาพัฒนา ♥ พิธีวางพานพุ่มถวายราชสักการะ และพิธีจุดเทียนถวายพระพรชัยมงคล



♥ เวลา ๑๐.๐๐ น. นายชัยนต์ สิริมาต ผู้ว่าราชการจังหวัดนครสวรรค์ พร้อมด้วย นางวรรณิภา จันโททัย จัดงานจังหวัดนครสวรรค์ ร่วมพิธีจัดกิจกรรมจิตอาสาพัฒนา เพื่อเฉลิมพระเกียรติสมเด็จพระนางเจ้าฯ พระบรมราชินี เนื่องในโอกาสวันเฉลิมพระชนมพรรษา ๓ มิถุนายน ๒๕๖๕ โดยพัฒนาทำความสะอาด ปลูกต้นไม้/หญ้าแฝก ปล่อยพันธุ์ปลา ณ บริเวณบึงเพ็ญ หมู่ที่ ๓ ตำบลเขาดิน อำเภอเก้าเลี้ยว จังหวัดนครสวรรค์

♥ เวลา ๑๙.๐๙ เข้าร่วมพิธีถวายราชสักการะและวางพานพุ่ม และพิธีจุดเทียนถวายพระพรชัยมงคล เฉลิมพระเกียรติสมเด็จพระนางเจ้าฯ พระบรมราชินี เนื่องในโอกาสวันเฉลิมพระชนมพรรษา ๓ มิถุนายน ๒๕๖๕ ณ อาคารโดมอเนกประสงค์มหาวิทยาลัยราชภัฏนครสวรรค์ อำเภอเมืองนครสวรรค์ จังหวัดนครสวรรค์



### นางวรรณิภา จันโททัย จัดงานจังหวัดนครสวรรค์ ลงพื้นที่บริการดังนี้



>> ออกตรวจสอบการทำงานของคนต่างด้าวและสถานประกอบการตามกฎหมายว่าด้วยการทำงานของคนต่างด้าว เพื่อป้องกันการค้ำมนุษย์ด้านแรงงาน



สำนักงานจัดงานจังหวัดนครสวรรค์  
056-257036

# บริการข้อมูลข่าวสารตลาดแรงงานผ่านเว็บไซต์

[www.doe.go.th](http://www.doe.go.th)

1

บริการข้อมูลข่าวสารตลาดแรงงาน (LMI) <http://www.doe.go.th/lmia>

บริการข้อมูลพื้นฐานด้านแรงงานรายจังหวัด ข่าวสารตลาดแรงงาน สถานการณ์ตลาดแรงงาน และข้อมูลงานวิจัย

2

บริการจัดหางานในประเทศผ่านระบบอิเล็กทรอนิกส์ (e-Service) <https://e-service.doe.go.th>

บริการข้อมูลตำแหน่งงานว่างทั้งในและต่างประเทศ ตำแหน่งงานว่างสำหรับผู้สูงอายุและผู้พิการ สำหรับนายจ้างสถานประกอบการและคนหางาน

3

บริการส่งเสริมการมีงานทำ แนะแนวอาชีพ <http://www.doe.go.th/vgnew>

บริการข้อมูลแนะแนวอาชีพ ข้อมูลการประกอบอาชีพอิสระ การรับงานไปทำที่บ้าน และศูนย์ข้อมูลอาชีพ

4

บริการข้อมูลการไปทำงานต่างประเทศ <http://www.doe.go.th/overseas>

บริการข้อมูลการไปทำงานต่างประเทศโดยรัฐ ข้อเสนอ ข้อควรรู้ก่อนเดินทางไปทำงานต่างประเทศ ข้อมูลสินเชื่อการไปทำงานต่างประเทศและค้นหาบริษัทจัดหางาน

5

บริการเกี่ยวกับการตรวจและคุ้มครอง <http://www.doe.go.th/ipd>

รับเรื่องร้องทุกข์ของคนหางานที่เดินทางไปทำงานต่างประเทศ บริการงานทะเบียนและตรวจสอบ บริษัทจัดหางานในประเทศ

6

บริการเกี่ยวกับการจัดระบบแรงงานต่างด้าว <http://www.doe.go.th/allen>

บริการพิจารณาขออนุญาตการทำงานของคนต่างด้าวในระบบ จัดระบบนำเข้าคนต่างด้าวและแรงงานต่างด้าวหลบหนีเข้าเมือง

เตือนภัย!!



มาตรฐานทางคุณธรรมและจริยธรรมฯ

1. ปฏิบัติงานด้วยความซื่อสัตย์มีคุณธรรมและเสมอภาค
2. ให้บริการด้วยความเต็มใจ รวดเร็วและประทับใจ
3. มีมนุษยสัมพันธ์ ชยัน อดทน สามัคคี มีวินัย
4. พัฒนาตนเองและหน่วยงาน สรรค์สร้างสังคม
5. ศรัทธารักษาเกียรติ และศักดิ์ศรีของหน่วยงาน



สำนักงานจัดหางานจังหวัดนครสวรรค์



DOE\_NSN@YAHOO.CO.TH



056-257036



สำนักงานจัดหางานจังหวัดนครสวรรค์

เลขที่ 909 หมู่ที่ 7 ตำบลหนองปลิง อำเภอเมืองฯ จังหวัดนครสวรรค์ 60000