



# แผนปฏิบัติการ

## ประจำปีงบประมาณ พ.ศ. 2562

### กรมการจัดหางาน

## คำนำ

การจัดทำงบประมาณรายจ่ายประจำปีงบประมาณ พ.ศ. 2562 กรมการจัดหางาน ได้ดำเนินการเพื่อให้ ยุทธศาสตร์ชาติ 20 ปี (พ.ศ. 2561 - 2580) แผนพัฒนาเศรษฐกิจและสังคมแห่งชาติ ฉบับที่ 12 (พ.ศ. 2560 - 2564) นโยบายความมั่นคงแห่งชาติ (พ.ศ. 2558 - 2564) แผนแม่บทอื่นๆ รวมถึงนโยบายรัฐบาล ได้รับการขับเคลื่อน ไปสู่การปฏิบัติอย่างต่อเนื่องและมีประสิทธิภาพ และงบประมาณรายจ่ายประจำปีงบประมาณ พ.ศ. 2562 ได้ผ่าน กระบวนการของการจัดทำงบประมาณจนประกาศเป็นพระราชบัญญัติงบประมาณรายจ่ายประจำปีงบประมาณ พ.ศ. 2562 แล้ว กรมการจัดหางานจึงได้จัดทำแผนปฏิบัติการประจำปี เพื่อใช้เป็นกรอบแนวทางในการปฏิบัติงาน เป็นเครื่องมือในการกำกับ ติดตามผลการปฏิบัติงาน และการใช้จ่ายงบประมาณ ซึ่งจะทำให้การดำเนินการกิจ เป็นไปอย่างมีประสิทธิภาพ เกิดประสิทธิผล และบรรลุเป้าหมายที่วางไว้

แผนปฏิบัติการประจำปีงบประมาณ พ.ศ. 2562 กรมการจัดหางาน ประกอบด้วยสาระสำคัญ 6 ส่วน คือ ส่วนที่ 1 สาระสำคัญของงบประมาณรายจ่ายประจำปีงบประมาณ พ.ศ. 2562 ส่วนที่ 2 แผนการปฏิบัติงานประจำปี งบประมาณ พ.ศ. 2562 กรมการจัดหางาน ส่วนที่ 3 รายละเอียดตัวชี้วัดความสำเร็จเป้าหมายการให้บริการ กระทรวงประจำปีงบประมาณ พ.ศ. 2562 (ในส่วนของที่เกี่ยวข้องกับกรมการจัดหางาน) ส่วนที่ 4 รายละเอียดตัวชี้วัด ความสำเร็จเป้าหมายการให้บริการหน่วยงาน ส่วนที่ 5 รายละเอียดตัวชี้วัดความสำเร็จผลผลิตประจำปีงบประมาณ พ.ศ. 2562 และ ส่วนที่ 6 ภาคผนวก ประกอบด้วย ยุทธศาสตร์การจัสตรองงบประมาณรายจ่ายประจำปีงบประมาณ พ.ศ. 2562 ความเชื่อมโยงนโยบายรัฐบาลกับแผนงาน ผลผลิต/โครงการ กิจกรรม กรมการจัดหางาน ประจำปี งบประมาณ พ.ศ. 2562 และนโยบายเน้นหนักของกระทรวงแรงงาน ประจำปีงบประมาณ พ.ศ. 2562

กรมการจัดหางานหวังเป็นอย่างยิ่งว่าแผนปฏิบัติการประจำปีงบประมาณ พ.ศ. 2562 กรมการจัดหางาน จะเป็นประโยชน์แก่ผู้บริหาร เจ้าหน้าที่ของกรมการจัดหางานทั้งส่วนกลางและส่วนภูมิภาค รวมถึงหน่วยงาน ที่เกี่ยวข้องได้มีความเข้าใจและดำเนินงานเป็นไปในแนวทางเดียวกัน ส่งผลให้การดำเนินงานของกรมการจัดหางาน มีประสิทธิภาพ เกิดประสิทธิผลต่อไป

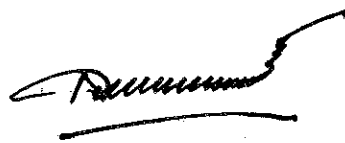

(นายสุชาติ พรชัยวิเศษกุล)  
รองอธิบดี รักษาราชการแทน  
อธิบดีกรมการจัดหางาน

## สารบัญ

		หน้า
คำนำ		
ส่วนที่ 1	สาระสำคัญของประมาณรายจ่ายประจำปีงบประมาณ พ.ศ. 2562	1
	1.1 อำนวยการหน้าที่ โครงสร้างการแบ่งส่วนราชการ วิสัยทัศน์ ค่านิยม และพันธกิจ	2 - 4
	1.2 สรุบบประมาณรายจ่ายประจำปีงบประมาณ พ.ศ. 2562 กรมการจัดหางาน	5 - 7
	1.3 งบประมาณรายจ่ายประจำปีงบประมาณ พ.ศ. 2562 กรมการจัดหางาน จำแนกตามยุทธศาสตร์การจัดสรรงบประมาณรายจ่ายประจำปีงบประมาณ พ.ศ. 2562	8 - 13
	1.4 เป้าหมายการดำเนินงาน ประจำปีงบประมาณ พ.ศ. 2562 จำแนกตาม ยุทธศาสตร์การจัดสรรงบประมาณรายจ่ายประจำปีงบประมาณ พ.ศ. 2562 แผนงาน ผลผลิต โครงการ และกิจกรรม	14 - 16
	1.5 เป้าหมายการให้บริการกระทรวงและเป้าหมายการให้บริการหน่วยงานที่ สอดคล้องกับยุทธศาสตร์ชาติ แผนพัฒนาเศรษฐกิจและสังคมแห่งชาติ ฉบับที่ 12	17
	1.6 ความเชื่อมโยงยุทธศาสตร์การจัดสรรงบประมาณฯ แผนงาน ผลผลิต กิจกรรม และงบประมาณปี 2562	18 - 36
	1.7 ความเชื่อมโยงแผนงานบูรณาการ โครงการ กิจกรรม และงบประมาณปี 2562	37 - 40
	1.8 การติดตามและประเมินผล	41
ส่วนที่ 2	แผนการปฏิบัติงาน ประจำปีงบประมาณ พ.ศ. 2562	42 - 75
ส่วนที่ 3	รายละเอียดตัวชี้วัดความสำเร็จเป้าหมายการให้บริการกระทรวง ประจำปี งบประมาณ พ.ศ. 2562 (ในส่วนที่เกี่ยวข้องกับกรมการจัดหางาน)	76 - 79
ส่วนที่ 4	รายละเอียดตัวชี้วัดความสำเร็จเป้าหมายการให้บริการหน่วยงาน (กรมการจัดหางาน) ประจำปีงบประมาณ พ.ศ. 2562	80 - 96
ส่วนที่ 5	รายละเอียดตัวชี้วัดความสำเร็จผลผลิต/โครงการ ประจำปีงบประมาณ พ.ศ. 2562	97 - 137
ส่วนที่ 6	ภาคผนวก	138
	ภาคผนวก 1 ยุทธศาสตร์การจัดสรรงบประมาณรายจ่ายประจำปีงบประมาณ พ.ศ.2562	139 - 142
	ภาคผนวก 2 ปฏิทินงบประมาณรายจ่ายประจำปีงบประมาณ พ.ศ. 2562	143 -145

## สารบัญ (ต่อ)

	หน้า
ส่วนที่ 6 ภาคผนวก (ต่อ)	
ภาคผนวก 3 ความเชื่อมโยงนโยบายรัฐบาลกับแผนงาน ผลผลิต/โครงการ กิจกรรม กรมการจัดหางาน ประจำปีงบประมาณ พ.ศ. 2562	146 - 148
ภาคผนวก 4 ตารางอักษรย่อชื่อหน่วยงานในสังกัดกรมการจัดหางาน	149

# ส่วนที่ 1

## สาระสำคัญของงบประมาณรายจ่าย ประจำปีงบประมาณ พ.ศ. 2562

# ส่วนที่ 1 สารสำคัญของงบประมาณรายจ่ายประจำปีงบประมาณ พ.ศ. 2562

## 1.1 อำนาจหน้าที่ โครงสร้างการแบ่งส่วนราชการ วิสัยทัศน์ พันธกิจ และค่านิยม

### ■ อำนาจหน้าที่

กฎกระทรวงแบ่งส่วนราชการกรมการจัดหางาน กระทรวงแรงงาน พ.ศ. 2559 กำหนดให้กรมการจัดหางาน มีภารกิจเกี่ยวกับการส่งเสริมการมีงานทำ และคุ้มครองคนหางาน โดยการศึกษา วิเคราะห์สภาวะตลาดแรงงานและแนวโน้มตลาดแรงงาน เป็นศูนย์กลางข้อมูลตลาดแรงงาน รวมทั้งพัฒนาและส่งเสริมระบบการบริหารจัดการ ส่งเสริมการมีงานทำ เพื่อให้ประชากรมีงานทำที่เหมาะสมกับความรู้ ความสามารถ ความถนัด และไม่ถูกหลอกลวง ตลอดจนได้รับสิทธิประโยชน์ที่เหมาะสมและเป็นธรรม โดยให้มีอำนาจหน้าที่ ดังต่อไปนี้

1. ดำเนินการตามกฎหมายว่าด้วยการจัดหางานและคุ้มครองคนหางาน กฎหมายว่าด้วยการทำงานของคนต่างด้าว และกฎหมายอื่นที่เกี่ยวข้อง
2. วิเคราะห์สภาวะตลาดแรงงานและแนวโน้มความต้องการแรงงาน และเป็นศูนย์ทะเบียนข้อมูลตลาดแรงงาน
3. พัฒนาระบบ รูปแบบ มาตรการ และวิธีการด้านการจัดหางาน จัดทำและประสานแผนการปฏิบัติงานของกรมให้สอดคล้องกับนโยบายและยุทธศาสตร์ด้านแรงงานของกระทรวง รวมทั้งกำหนดมาตรฐานอาชีพและอุตสาหกรรม
4. ให้คำปรึกษา ส่งเสริม และให้บริการแนะแนวอาชีพตามแนวนโยบายให้แก่ประชาชน
5. ปฏิบัติการอื่นใดตามที่กฎหมายกำหนดให้เป็นอำนาจหน้าที่ของกรมหรือตามที่รัฐมนตรีหรือคณะรัฐมนตรีมอบหมาย

### ■ โครงสร้างกรมการจัดหางาน โดยแบ่งส่วนราชการกรมการจัดหางาน ดังต่อไปนี้

- ก. ราชการบริหารส่วนกลาง
  - (1) สำนักงานเลขาธิการกรม
  - (2) กองทะเบียนจัดหางานกลางและคุ้มครองคนหางาน
  - (3) กองนิติการ
  - (4) กองบริหารข้อมูลตลาดแรงงาน
  - (5) กองบริหารทรัพยากรบุคคล
  - (6) กองบริหารแรงงานไทยไปต่างประเทศ
  - (7) กองพัฒนาระบบบริการจัดหางาน
  - (8) กองยุทธศาสตร์และแผนงาน
  - (9) กองส่งเสริมการมีงานทำ
  - (10) ศูนย์เทคโนโลยีสารสนเทศและการสื่อสาร
  - (11) - (15) สำนักงานจัดหางานกรุงเทพมหานครพื้นที่ 1-5
  - (16) สำนักบริหารแรงงานต่างด้าว
- ข. ราชการบริหารส่วนภูมิภาค  
สำนักงานจัดหางานจังหวัด
- ค. หน่วยงานขึ้นตรงต่ออธิบดี
  - (1) กลุ่มตรวจสอบภายใน
  - (2) กลุ่มพัฒนาระบบบริหาร

ง. หน่วยงานภายใน

(1) สำนักงานจัดหางานกรุงเทพมหานครพื้นที่ 6-10

(2) สำนักงานกองทุนเพื่อการบริหารจัดการการทำงานของคนต่างด้าว

■ โครงสร้างกรมการจัดหางาน

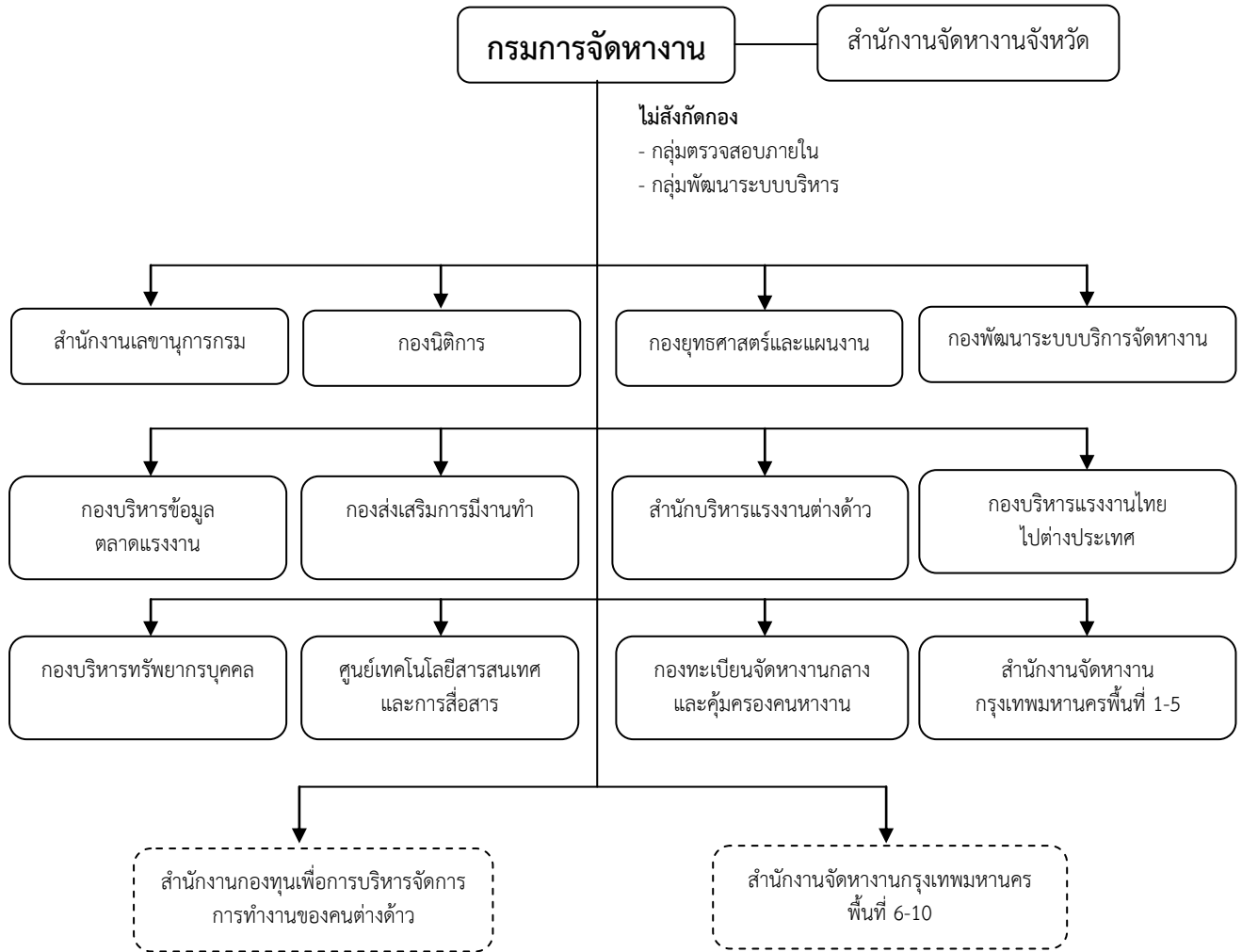

□ หน่วยงานตามกฎกระทรวง

□ หน่วยงานภายใน

## ■ วิสัยทัศน์ (Vision)

กำลังแรงงานมีงานทำถ้วนหน้าทุกช่วงวัยภายในปี 2564

## ■ พันธกิจ (Mission)

1. พัฒนาระบบบริการจัดหางาน การแนะแนวอาชีพเพื่อให้ประชาชนเข้าถึงบริการโดยสะดวก รวดเร็ว ประหยัด และให้การคุ้มครองแรงงาน
2. พัฒนาระบบเทคโนโลยีสารสนเทศและข้อมูลข่าวสารตลาดแรงงานให้ทันสมัย เพื่อสนับสนุนการดำเนินงานตามภารกิจกรม
3. พัฒนาระบบการควบคุม กำกับ ดูแลการทำงานของคนต่างด้าวให้มีประสิทธิภาพ
4. พัฒนาระบบบริหารจัดการให้มีประสิทธิภาพตามหลักธรรมาภิบาล
5. ส่งเสริม สนับสนุนการมีส่วนร่วมของภาคีเครือข่ายทุกภาคส่วนในการบริหารตลาดแรงงานสู่ความสมดุล

## ■ ค่านิยม (Value)

### ISDOE

- |   |                |   |  |
|---|----------------|---|--|
| I | = Integrity    | : | ยึดมั่นในความถูกต้อง ซอบธรรมและจริยธรรม            |
| S | = Service Mind | : | มีจิตบริการ  |
| D | = Development  | : | มุ่งเน้นการพัฒนา                                   |
| O | = Objective    | : | มุ่งมั่นสู่เป้าหมาย                                |
| E | = Energetic    | : | ตื่นตัว คิด และกล้าเปลี่ยนแปลงอย่างรวดเร็วตลอดเวลา |

## 1.2 สรุปงบประมาณรายจ่ายประจำปีงบประมาณ พ.ศ. 2562 กรมการจัดหางาน

กรมการจัดหางานได้รับการจัดสรรงบประมาณรายจ่ายประจำปีงบประมาณ พ.ศ. 2562 จำนวนรวมทั้งสิ้น 1,228,117,000 บาท ซึ่งเปรียบเทียบกับงบประมาณรายจ่ายประจำปีงบประมาณ พ.ศ. 2561 ดังนี้

### จำแนกตามงบรายจ่าย

หน่วย : บาท

งบรายจ่าย	ปีงบประมาณ พ.ศ. 2561	ปีงบประมาณ พ.ศ. 2562	เพิ่ม (ลด) จากปี 2561	คิดเป็นร้อยละ
<b>รวมทั้งสิ้น</b>	<b>1,287,309,100</b>	<b>1,228,117,000</b>	<b>-59,192,100</b>	<b>-4.60</b>
<b>1. งบบุคลากร</b>	<b>662,119,600</b>	<b>683,338,900</b>	<b>21,219,300</b>	<b>3.20</b>
- เงินเดือน	458,481,800	467,752,500	9,270,700	2.02
- ค่าจ้างประจำ	61,616,300	65,784,600	4,168,300	6.76
- ค่าตอบแทนพนักงานราชการ	142,021,500	149,801,800	7,780,300	5.48
<b>2. งบดำเนินงาน</b>	<b>475,979,500</b>	<b>467,937,500</b>	<b>-8,042,000</b>	<b>-1.69</b>
- ค่าตอบแทนใช้สอยและวัสดุ	417,208,000	418,510,500	1,302,500	0.31
- ค่าสาธารณูปโภค	58,771,500	49,427,000	-9,344,500	-15.90
<b>3. งบลงทุน</b>	<b>129,906,200</b>	<b>67,248,100</b>	<b>-62,658,100</b>	<b>-48.23</b>
- ครุภัณฑ์	118,061,600	49,580,600	-68,481,000	-58.00
- สิ่งก่อสร้าง	11,844,600	17,667,500	5,822,900	49.16
<b>4. งบเงินอุดหนุน</b>	<b>207,500</b>	<b>214,500</b>	<b>7,000</b>	<b>3.37</b>
<b>5. งบรายจ่ายอื่น</b>	<b>19,096,300*</b>	<b>9,378,000</b>	<b>-9,718,300</b>	<b>-50.89</b>

\* รวมงบกองทุนเพื่อผู้รับงานไปทำที่บ้าน 10,000,000 บาท

จำแนกตามประเภทรายจ่าย

หน่วย : บาท

รายจ่าย/ภารกิจ	ปีงบประมาณ พ.ศ. 2561	ปีงบประมาณ พ.ศ. 2562	เพิ่ม/ลด จากปี 2561	คิดเป็น ร้อยละ
<b>รวมทั้งสิ้น</b>	<b>1,287,309,100</b>	<b>1,228,117,000</b>	<b>-59,192,100</b>	<b>-4.60</b>
<b>1. รายจ่ายประจำขั้นต่ำ</b>	<b>663,026,400</b>	<b>651,505,500</b>	<b>-11,520,900</b>	<b>-1.74</b>
- ค่าใช้จ่ายบุคลากร	545,727,300	560,210,100	14,482,800	2.65
- ค่าเช่าทรัพย์สิน (อาคาร/ที่ดิน)	58,527,600	41,868,400	-16,659,200	-28.46
- ค่าสาธารณูปโภค (ไฟฟ้า ประปา และโทรศัพท์)	58,771,500	49,427,000	-9,344,500	-15.90
<b>2. รายจ่ายตามข้อผูกพันที่ต้องจัดสรร</b>	<b>147,442,500</b>	<b>155,243,800</b>	<b>7,801,300</b>	<b>5.30</b>
- ค่าตอบแทนพนักงานราชการ + เงินสมทบประกันสังคมในส่วนของ นายจ้าง	147,112,500	154,913,800	7,801,300	5.30
- ค่าตอบแทนพิเศษสำหรับ ผู้ปฏิบัติงานในเขตพื้นที่พิเศษ 3 จังหวัดชายแดนใต้ (สปพ.)	330,000	330,000	0	0
<b>3. รายจ่ายตามภารกิจพื้นฐาน</b>	<b>209,878,100</b>	<b>176,631,400</b>	<b>-33,246,700</b>	<b>-15.84</b>
- รักษางานเดิม	156,974,700	117,576,700	-39,398,000	25.10
- เพิ่มเป้าหมาย	52,903,400	59,054,700	6,151,300	11.63
<b>4. รายจ่ายตามภารกิจยุทธศาสตร์</b>	<b>266,962,100</b>	<b>244,736,300</b>	<b>-22,225,800</b>	<b>8.33</b>
- นโยบายต่อเนื่อง	189,959,300	230,632,900	40,673,600	21.41
- นโยบายใหม่	77,002,800	14,103,400	-62,899,400	81.68

เปรียบเทียบงบประมาณปี 2561 และปี 2562  
 จำแนกตามหมวดรายจ่าย ดังนี้

จำนวนเงิน (ล้านบาท)

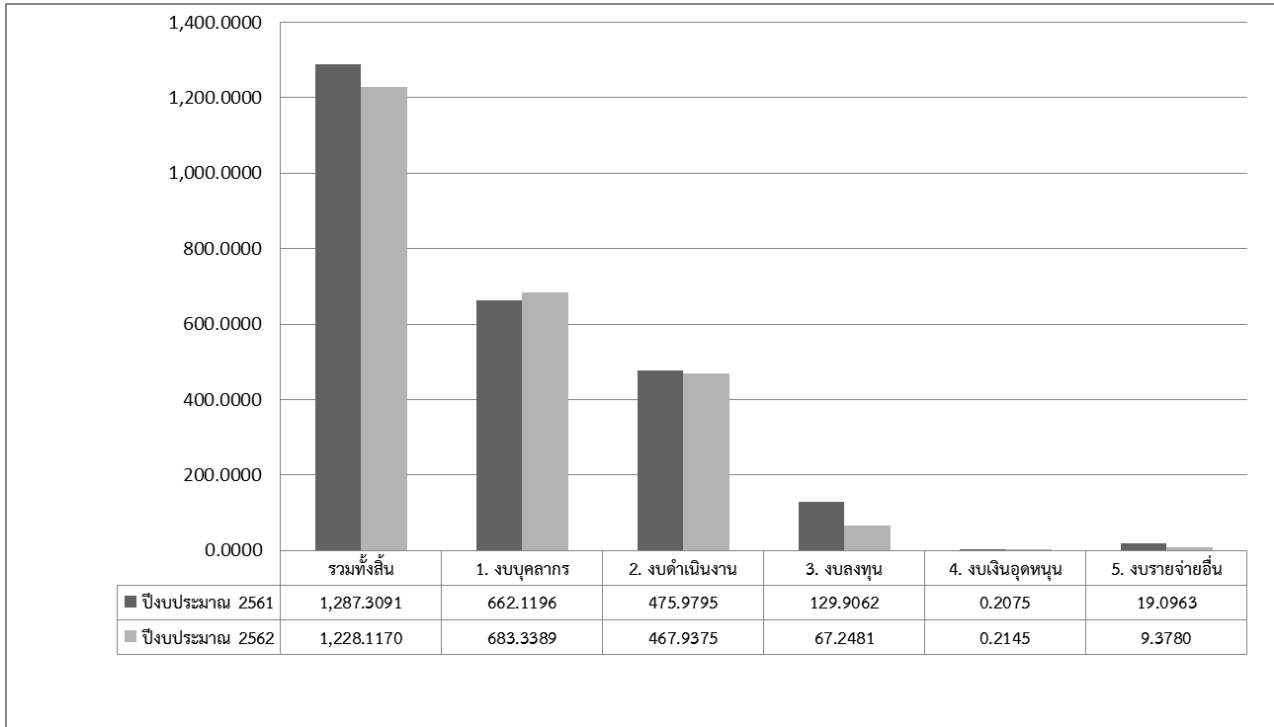

### 1.3 งบประมาณรายจ่ายประจำปีงบประมาณ พ.ศ. 2562 กรมการจัดหางาน จำแนกตาม ยุทธศาสตร์การจัดสรรงบประมาณรายจ่ายประจำปีงบประมาณ พ.ศ. 2562

ในการจัดทำงบประมาณรายจ่ายประจำปีงบประมาณ พ.ศ. 2562 กรมการจัดหางานได้จัดทำโดยคำนึงถึงความสอดคล้องกับยุทธศาสตร์ชาติ 20 ปี (พ.ศ. 2561 - 2580) แผนพัฒนาเศรษฐกิจและสังคมแห่งชาติ ฉบับที่ 12 (พ.ศ. 2560 - 2564) นโยบายความมั่นคงแห่งชาติ (พ.ศ. 2558 - 2564) นโยบายรัฐบาล แผนแม่บทอื่นๆ แนวทางการจัดทำงบประมาณตามหลักปรัชญาเศรษฐกิจพอเพียง และยุทธศาสตร์การจัดสรรงบประมาณรายจ่ายประจำปีงบประมาณ พ.ศ. 2562 ซึ่งได้กำหนดไว้ 6 ยุทธศาสตร์ และ 1 รายการค่าดำเนินการภาครัฐ ดังนี้

1. ยุทธศาสตร์ด้านความมั่นคง
2. ยุทธศาสตร์ด้านการสร้างความสามารถในการแข่งขันของประเทศ
3. ยุทธศาสตร์ด้านการพัฒนาและเสริมสร้างศักยภาพคน
4. ยุทธศาสตร์ด้านการแก้ไขปัญหาความยากจน ลดความเหลื่อมล้ำ และสร้างการเติบโตจากภายใน
5. ยุทธศาสตร์ด้านการจัดการน้ำและสร้างการเติบโตบนคุณภาพชีวิตที่เป็นมิตรกับสิ่งแวดล้อมอย่างยั่งยืน
6. ยุทธศาสตร์ด้านการปรับสมดุลและพัฒนาระบบบริหารจัดการภาครัฐ
7. รายการค่าดำเนินการภาครัฐ

โดยกรมการจัดหางานได้รับการจัดสรรงบประมาณสอดคล้องกับยุทธศาสตร์การจัดสรรงบประมาณรายจ่ายประจำปีงบประมาณ พ.ศ. 2562 ใน 3 ยุทธศาสตร์ 6 แผนงาน และรายการค่าดำเนินการภาครัฐ ใน 2 แผนงานรองบุคลากรภาครัฐ ได้แก่

ยุทธศาสตร์	แผนงาน
ยุทธศาสตร์ที่ 1 ยุทธศาสตร์ด้านความมั่นคง	1. แผนงานยุทธศาสตร์เสริมสร้างความมั่นคงของสถาบันหลักของชาติ 2. แผนงานบูรณาการจัดการปัญหาแรงงานต่างด้าวและการค้ามนุษย์
ยุทธศาสตร์ที่ 2 ยุทธศาสตร์ด้านการสร้างความสามารถในการแข่งขันของประเทศ	1. แผนงานบูรณาการพัฒนาพื้นที่เขตเศรษฐกิจพิเศษ 2. แผนงานยุทธศาสตร์พัฒนาและยกระดับผลิตภาพแรงงาน 3. แผนงานพื้นฐานด้านการสร้างความสามารถในการแข่งขันของประเทศ (แผนงานรองพัฒนาและยกระดับผลิตภาพแรงงาน)
ยุทธศาสตร์ที่ 3 ยุทธศาสตร์ด้านการพัฒนาและเสริมสร้างศักยภาพคน	1. แผนงานบูรณาการพัฒนาศักยภาพคนตลอดช่วงชีวิต
รายการค่าดำเนินการภาครัฐ	1. แผนงานบุคลากรภาครัฐ - แผนงานรองบุคลากรภาครัฐจัดการปัญหาแรงงานต่างด้าวและการค้ามนุษย์ - แผนงานรองบุคลากรภาครัฐพัฒนาและยกระดับผลิตภาพแรงงาน

สามารถจำแนกงบประมาณตามแผนงาน ดังนี้

แผนงาน	งบประมาณ (บาท)
<b>รวมงบประมาณทั้งสิ้น</b>	<b>1,228,117,000</b>
<b>แผนงานบูรณาการ 3 แผนงาน</b>	<b>125,282,600</b>
1. แผนงานบูรณาการจัดการปัญหาแรงงานต่างด้าวและการค้ามนุษย์	87,392,500
2. แผนงานบูรณาการพัฒนาพื้นที่เขตเศรษฐกิจพิเศษ	21,509,300
3. แผนงานบูรณาการพัฒนาศักยภาพคนตลอดช่วงชีวิต	16,380,800
<b>แผนงานยุทธศาสตร์ 2 แผนงาน</b>	<b>72,228,800</b>
1. แผนงานยุทธศาสตร์เสริมสร้างความมั่นคงของสถาบันหลักของชาติ	5,000,000
2. แผนงานยุทธศาสตร์พัฒนาและยกระดับผลิตภาพแรงงาน	67,228,800
<b>แผนงานพื้นฐาน 1 แผนงาน</b>	<b>315,151,700</b>
1. แผนงานพื้นฐานด้านการสร้างความสามารถในการแข่งขันของประเทศ * แผนงานรองพัฒนาและยกระดับผลิตภาพแรงงาน	315,151,700
<b>แผนงานบุคลากรภาครัฐ 2 แผนงาน</b>	<b>715,453,900</b>
1. แผนงานรองบุคลากรภาครัฐจัดการปัญหาแรงงานต่างด้าวและการค้ามนุษย์	308,146,700
2. แผนงานรองบุคลากรภาครัฐพัฒนาและยกระดับผลิตภาพแรงงาน	407,307,200

โดยความหมายองค์ประกอบของแผนงาน มีดังนี้

- 1. แผนงานบูรณาการ** เป็นแผนงานที่ดำเนินการให้สอดคล้องตามยุทธศาสตร์ชาติ หรือแผนพัฒนาเศรษฐกิจและสังคมแห่งชาติ ฉบับที่ 12 ยุทธศาสตร์ที่ 9 การพัฒนาภาค เมือง และพื้นที่เศรษฐกิจ หรือยุทธศาสตร์สำคัญที่คณะรัฐมนตรีกำหนดเชิงนโยบาย เพื่อร่วมกันบูรณาการพัฒนาและแก้ไขปัญหาในพื้นที่โดยกำหนดให้หน่วยรับงบประมาณตั้งแต่สองหน่วยงานขึ้นไปร่วมกันวางแผน กำหนดเป้าหมาย ตัวชี้วัด และแผนการปฏิบัติงาน และการใช้จ่ายงบประมาณร่วมกัน เพื่อลดความซ้ำซ้อน มีความประหยัดและคุ้มค่า สามารถบรรลุเป้าหมาย เกิดการพัฒนาพื้นที่ทั้งในระดับจังหวัดและระดับภาค เกิดผลสัมฤทธิ์ตามวัตถุประสงค์ของแผนงานบูรณาการ
- 2. แผนงานยุทธศาสตร์** เป็นแผนงานที่ดำเนินการตามหน้าที่ความรับผิดชอบที่ได้รับมอบหมายในเชิงนโยบาย และมีความสอดคล้องตามยุทธศาสตร์ชาติที่ต้องการผลักดันหรือเห็นความสำคัญในช่วงระยะเวลาหนึ่ง
- 3. แผนงานพื้นฐาน** เป็นแผนงานที่ดำเนินการตามหน้าที่ความรับผิดชอบเป็นปกติประจำตามกฎหมายจัดตั้งของหน่วยงานนั้นๆ หากหยุดดำเนินการอาจก่อให้เกิดความเสียหายในการให้บริการสาธารณะของภาครัฐ
- 4. รายการค่าดำเนินการภาครัฐ** ได้แก่ แผนงานบุคลากรภาครัฐ แผนงานบริหารเพื่อรองรับกรณีฉุกเฉินหรือจำเป็น แผนงานบริหารจัดการหนี้ภาครัฐ และแผนงานรายจ่ายเพื่อชดใช้เงินคงคลัง

โดยจำแนกตามงบรายจ่ายในแต่ละแผนงาน ผลผลิต โครงการ และกิจกรรม ได้ดังนี้

หน่วยนับ : บาท

ยุทธศาสตร์การจัดสรร งบประมาณรายจ่าย ประจำปีงบประมาณ พ.ศ.2562/ แผนงาน/ผลผลิต/โครงการ/ กิจกรรม	งบประมาณ					
	รวมทั้งสิ้น	งบบุคลากร	งบดำเนินงาน	งบลงทุน	งบ เงินอุดหนุน	งบ รายจ่ายอื่น
รวมทั้งสิ้น	1,228,117,000	683,338,900	467,937,500	67,248,100	214,500	9,378,000
ยุทธศาสตร์ที่ 1 ยุทธศาสตร์ ด้านความมั่นคง	92,392,500	-	90,092,500	-	-	2,300,000
แผนงานยุทธศาสตร์: เสริมสร้าง ความมั่นคง ของสถาบันหลักของชาติ	5,000,000	-	5,000,000	-	-	-
โครงการ : มหกรรม สร้างงาน สร้างอาชีพ เฉลิมพระเกียรติ	5,000,000	-	5,000,000	-	-	-
กิจกรรม : สร้างงาน สร้างอาชีพและจัด นิทรรศการเพื่อ เฉลิมพระเกียรติ	5,000,000	-	5,000,000	-	-	-
แผนงานบูรณาการ : จัดการ ปัญหาแรงงานต่างด้าวและ การค้ามนุษย์	87,392,500	-	85,092,500	-	-	2,300,000
โครงการ : บริหารจัดการ แรงงานต่างด้าว	12,921,500	-	12,921,500	-	-	-
กิจกรรม : พิจารณา คำขอและจัดทำ ทะเบียนคนต่างด้าวที่ ยื่นขอใบอนุญาต ทำงาน	11,001,300	-	11,001,300	-	-	-
กิจกรรม : ตรวจสอบ การทำงานของ คนต่างด้าวและ สถานประกอบการ	1,920,200	-	1,920,200	-	-	-
โครงการ : ป้องกันปัญหา การค้ามนุษย์ด้านแรงงาน	36,659,800	-	34,359,800	-	-	2,300,000
กิจกรรม : การให้ความ คุ้มครองคนหางาน ตามกฎหมายจัดหางาน และคุ้มครองคนหางาน	12,214,800	-	9,914,800	-	-	2,300,000
กิจกรรม : การสร้าง ความตระหนักรู้แก่ กลุ่มเป้าหมายและการ คุ้มครองช่วยเหลือ แรงงานต่างด้าวเพื่อ	19,574,800	-	19,574,800	-	-	-

ยุทธศาสตร์การจัดสรร งบประมาณรายจ่าย ประจำปีงบประมาณ พ.ศ.2562/ แผนงาน/ผลผลิต/โครงการ/ กิจกรรม	งบประมาณ					
	รวมทั้งสิ้น	งบบุคลากร	งบดำเนินงาน	งบลงทุน	งบ เงินอุดหนุน	งบ รายจ่ายอื่น
ป้องกันปัญหาการค้า มนุษย์ด้านแรงงาน						
กิจกรรม : ศูนย์ ปฏิบัติการการป้องกัน การค้ามนุษย์ด้าน แรงงาน	4,870,200	-	4,870,200	-	-	-
โครงการ : ศูนย์ประสาน แรงงานประมง	37,811,200	-	37,811,200	-	-	-
กิจกรรม : การสร้าง ความตระหนักรู้และ จัดระเบียบแรงงาน ต่างด้าวในภาคประมง	37,811,200	-	37,811,200	-	-	-
<b>ยุทธศาสตร์ที่ 2 ยุทธศาสตร์ ด้านการสร้างความสามารถ ในการแข่งขันของประเทศ</b>	<b>403,889,800</b>	<b>-</b>	<b>329,349,200</b>	<b>67,248,100</b>	<b>214,500</b>	<b>7,078,000</b>
แผนงานบูรณาการ : พัฒนา พื้นที่เขตเศรษฐกิจพิเศษ	21,509,300	-	21,509,300	-	-	-
โครงการ : ศูนย์บริการแบบ เบ็ดเสร็จ (One Stop Service) ด้านแรงงานต่างด้าวเพื่อ สนับสนุนเขตเศรษฐกิจ พิเศษ	21,509,300	-	21,509,300	-	-	-
กิจกรรม : การพิจารณา อนุญาตทำงาน แบบเบ็ดเสร็จ ในเขตเศรษฐกิจพิเศษ	21,509,300	-	21,509,300	-	-	-
แผนงานยุทธศาสตร์ : พัฒนาและยกระดับผลิตภาพ แรงงาน	67,228,800	-	55,988,000	8,193,400	-	3,047,400
โครงการ : เตรียมความพร้อม แก่กำลังแรงงาน	54,095,600	-	51,048,200	-	-	3,047,400
กิจกรรม : แนะแนว อาชีพและส่งเสริม อาชีพ	49,255,400	-	49,255,400	-	-	-
กิจกรรม : พัฒนาการ จัดประเภทมาตรฐาน อาชีพประเทศไทย และการจัดประเภท มาตรฐานอุตสาหกรรม ประเทศไทย	4,840,200	-	1,792,800	-	-	3,047,400

ยุทธศาสตร์การจัดสรร งบประมาณรายจ่าย ประจำปีงบประมาณ พ.ศ.2562/ แผนงาน/ผลผลิต/โครงการ/ กิจกรรม	งบประมาณ					
	รวมทั้งสิ้น	งบบุคลากร	งบดำเนินงาน	งบลงทุน	งบ เงินอุดหนุน	งบ รายจ่ายอื่น
โครงการ : ก้าวสู่งานที่ดี คนมีคุณภาพ	13,133,200	-	4,939,800	8,193,400	-	-
กิจกรรม : พัฒนา ระบบและกลไก รวมทั้งขยายบริการ จัดหางานภาครัฐ	8,193,400	-	-	8,193,400	-	-
กิจกรรม : พัฒนา บุคลากรและเครือข่าย เป็นนักจัดหางาน มืออาชีพเพื่อเพิ่ม ประสิทธิภาพการ บรรจุงาน	1,039,800	-	1,039,800	-	-	-
กิจกรรม : บริการ จัดหางานของ ศูนย์บริการจัดหางาน เพื่อคนไทย	3,900,000	-	3,900,000	-	-	-
<b>แผนงานพื้นฐาน : ด้านการ สร้างความสามารถในการ แข่งขันของประเทศ</b>	315,151,700	-	251,851,900	59,054,700	214,500	4,030,600
ผลผลิต : ประชาชน ทุกกลุ่มได้รับบริการ ส่งเสริมการมีงานทำ	315,151,700	-	251,851,900	59,054,700	214,500	4,030,600
กิจกรรม : การให้บริการ จัดหางานในประเทศ	229,086,800	-	181,298,900	47,787,900	-	-
กิจกรรม : การให้บริการ จัดหางานต่างประเทศ	24,887,800	-	20,642,700	-	214,500	4,030,600
กิจกรรม : การให้บริการ ข้อมูลข่าวสาร ตลาดแรงงาน	13,528,100	-	13,528,100	-	-	-
กิจกรรม : การพัฒนา เทคโนโลยีสารสนเทศ และการสื่อสาร	47,649,000	-	36,382,200	11,266,800	-	-
<b>ยุทธศาสตร์ที่ 3 ยุทธศาสตร์ ด้านการพัฒนาและเสริมสร้าง ศักยภาพคน</b>	<b>16,380,800</b>	<b>-</b>	<b>16,380,800</b>	<b>-</b>	<b>-</b>	<b>-</b>
<b>แผนงานบูรณาการ : พัฒนาศักยภาพคนตลอด ช่วงชีวิต</b>	<b>16,380,800</b>	<b>-</b>	<b>16,380,800</b>	<b>-</b>	<b>-</b>	<b>-</b>

ยุทธศาสตร์การจัดสรร งบประมาณรายจ่าย ประจำปีงบประมาณ พ.ศ.2562/ แผนงาน/ผลผลิต/โครงการ/ กิจกรรม	งบประมาณ					
	รวมทั้งสิ้น	งบบุคลากร	งบดำเนินงาน	งบลงทุน	งบ เงินอุดหนุน	งบ รายจ่ายอื่น
โครงการ : ขยายโอกาส การมีงานทำให้ผู้สูงอายุ	8,947,700	-	8,947,700	-	-	-
กิจกรรม : สํารวจ ข้อมูลผู้สูงอายุที่ ต้องการประกอบ อาชีพหรือทำงาน	2,244,600	-	2,244,600	-	-	-
กิจกรรม : ส่งเสริม การประกอบอาชีพ อิสระให้ผู้สูงอายุ	3,700,800	-	3,700,800	-	-	-
กิจกรรม : สร้างคุณค่า ภูมิปัญญาผู้สูงอายุ	3,002,300	-	3,002,300	-	-	-
โครงการ : ส่งเสริมการ จ้างงานผู้สูงอายุในอาชีพที่ เหมาะสมกับวัยและ ประสบการณ์	7,433,100	-	7,433,100	-	-	-
กิจกรรม : ส่งเสริม การมีงานทำของ ผู้สูงอายุในอุตสาหกรรม การผลิต การบริการ และการท่องเที่ยว	1,900,100	-	1,900,100	-	-	-
กิจกรรม : 1 อำเภอ 1 ภูมิปัญญา	5,533,000	-	5,533,000	-	-	-
<b>แผนงานบุคลากรภาครัฐ</b>	<b>715,453,900</b>	<b>683,338,900</b>	<b>32,115,000</b>	-	-	-
แผนงานรองบุคลากรภาครัฐ จัดการปัญหาแรงงาน ต่างด้าวและการค้ามนุษย์	308,146,700	293,270,700	14,876,000	-	-	-
แผนงานรองบุคลากรภาครัฐ พัฒนาและยกระดับผลิตภาพ แรงงาน	407,307,200	390,068,200	17,239,000	-	-	-

## 1.4 เป้าหมายการดำเนินงาน ประจำปีงบประมาณ พ.ศ. 2562 จำแนกตามยุทธศาสตร์การจัดสรร แผนงาน ผลผลิต โครงการ และกิจกรรม

### ① ยุทธศาสตร์ที่ 1 ยุทธศาสตร์ด้านความมั่นคง

งบประมาณ 92,392,500 บาท เพื่อดำเนินการตามแผนงานและโครงการ ดังนี้

#### แผนงานยุทธศาสตร์ : เสริมสร้างความมั่นคงของสถาบันหลักของชาติ

▪ โครงการมหกรรมสร้างงาน สร้างอาชีพเฉลิมพระเกียรติ เป็นการจัดงานมหกรรมสร้างงาน สร้างอาชีพ เพื่อเป็นการเทิดพระเกียรติ และถวายความจงรักภักดี รวมถึงเผยแพร่พระราชกรณียกิจด้านการส่งเสริม อาชีพและปรัชญาเศรษฐกิจพอเพียง ประชาชนที่เข้าร่วมงานจะได้รับการส่งเสริมการมีงานทำ และได้ทราบข้อมูล ข่าวสารด้านอาชีพ ด้านการศึกษา สามารถใช้เป็นแนวทางในการเลือกศึกษาต่อ เลือกประกอบอาชีพได้อย่างเหมาะสม รวมทั้งสามารถนำความรู้ด้านปรัชญาเศรษฐกิจพอเพียงไปปรับใช้ในการดำเนินชีวิตและการทำงาน เป้าหมาย ผู้เข้าร่วมงาน จำนวน 20,000 คน

- กิจกรรม : สร้างงานสร้างอาชีพและจัดนิทรรศการเพื่อเฉลิมพระเกียรติ จำนวน 20,000 คน

#### แผนงานบูรณาการ : จัดการปัญหาแรงงานต่างด้าวและการค้ามนุษย์

▪ โครงการบริหารจัดการแรงงานต่างด้าว เพื่อบริหารจัดการแรงงานต่างด้าวให้เข้าสู่ระบบการจ้างงาน ที่ถูกต้อง และมีฐานข้อมูลเพื่อใช้ในการบริหารจัดการ รวมทั้งคนต่างด้าวและนายจ้าง/สถานประกอบการปฏิบัติ ได้ถูกต้องตามกฎหมาย เป้าหมายดำเนินการคนต่างด้าวได้รับใบอนุญาตทำงาน จำนวน 943,600 คน

- กิจกรรม : พิจารณาคำขอและจัดทำทะเบียนคนต่างด้าวที่ยื่นขอใบอนุญาตทำงาน 943,600 คน 943,600 ครั้ง
- กิจกรรม : ตรวจสอบการทำงานของคนต่างด้าว และสถานประกอบการ 243,000 คน 36,300 แห่ง

▪ โครงการป้องกันปัญหาการค้ามนุษย์ด้านแรงงาน เป็นการคุ้มครองแรงงานไทย และแรงงานต่างด้าว โดยการให้ความรู้เกี่ยวกับสิทธิ หน้าที่ และข้อมูล/รูปแบบเกี่ยวกับการค้ามนุษย์ รวมทั้งตรวจสอบ ควบคุมเพื่อป้องกันการตกเป็นเหยื่อการค้ามนุษย์ด้านแรงงาน จำนวน 1,023,600 คน

- กิจกรรม : การให้ความคุ้มครองคนหางานตามกฎหมายจัดหางานและคุ้มครองคนหางาน 1,000,300 คน
- กิจกรรม : การสร้างความตระหนักรู้แก่กลุ่มเป้าหมายและการคุ้มครองช่วยเหลือแรงงานต่างด้าว เพื่อป้องกันปัญหาการค้ามนุษย์ด้านแรงงาน 14,700 คน
- กิจกรรม : ศูนย์ปฏิบัติการการป้องกันการค้ามนุษย์ด้านแรงงาน 8,600 คน/600 แห่ง

▪ โครงการศูนย์ประสานแรงงานประมง เพื่อให้ความรู้แก่แรงงานต่างด้าว และนายจ้างในกิจการ ประมงทะเลให้ปฏิบัติถูกต้องตามกฎหมายเพื่อป้องกันการค้ามนุษย์ด้านแรงงาน จำนวน 100,000 คน

- กิจกรรม : การสร้างความตระหนักรู้และจัดระเบียบแรงงานต่างด้าวในภาคประมง 100,000 คน

### ② ยุทธศาสตร์ที่ 2 ยุทธศาสตร์ด้านการสร้างความสามารถในการแข่งขันของประเทศ

งบประมาณ 403,889,800 บาท ดำเนินการตามแผนงานและโครงการ ดังนี้

#### แผนงานบูรณาการ : พัฒนาพื้นที่เขตเศรษฐกิจพิเศษ

▪ โครงการศูนย์บริการแบบเบ็ดเสร็จ (One Stop Service) ด้านแรงงานต่างด้าวเพื่อสนับสนุน เขตเศรษฐกิจพิเศษ เป็นการส่งเสริมสนับสนุนและอำนวยความสะดวกให้นายจ้าง/สถานประกอบการใช้แรงงาน

ต่างด้าวอย่างถูกต้องตามกฎหมาย สอดคล้องกับความต้องการใช้แรงงานในเขตพัฒนาเศรษฐกิจพิเศษและแก้ไขปัญหาแรงงานต่างด้าวลักลอบเข้ามาทำงานในเขตเศรษฐกิจพิเศษ 10 จังหวัด ได้แก่ จังหวัดตาก สระแก้ว ตราด มุกดาหาร สงขลา หนองคาย นครราชสีมา เชียงราย นครพนม และกาญจนบุรี ณ ศูนย์บริการเบ็ดเสร็จ (One Stop Service) ด้านแรงงานต่างด้าว โดยคนต่างด้าวได้รับอนุญาตทำงาน จำนวน 50,000 คน

- กิจกรรม : การพิจารณาอนุญาตทำงานแบบเบ็ดเสร็จในเขตเศรษฐกิจพิเศษ 50,000 คน

#### **แผนงานยุทธศาสตร์ : พัฒนาและยกระดับผลิตภาพแรงงาน**

▪ โครงการเตรียมความพร้อมแก่กำลังแรงงาน เป็นการดำเนินการเพื่อให้นักเรียน (ตั้งแต่ระดับชั้นประถมศึกษาขึ้นไป) นักศึกษา และประชาชน ได้รับการแนะแนวอาชีพและส่งเสริมการประกอบอาชีพเพื่อให้เลือกศึกษาต่อ หรือเลือกประกอบอาชีพได้อย่างสอดคล้องกับความต้องการ ศักยภาพ และความต้องการของตลาดแรงงาน จำนวน 460,000 คน

- กิจกรรม : แนะนำอาชีพและส่งเสริมอาชีพ 460,000 คน
- กิจกรรม : พัฒนาการจัดประเภทมาตรฐานอาชีพประเทศไทยและการจัดประเภทมาตรฐานอุตสาหกรรมประเทศไทย 1,000 อาชีพ / 1,000 อุตสาหกรรม

▪ โครงการก้าวสู่งานที่ดีคนมีคุณภาพ เป็นการบริการประชาชนทุกกลุ่มเป้าหมายที่มีความประสงค์จะทำงาน และมาใช้บริการจัดหางานในประเทศ ณ ศูนย์บริการจัดหางานเพื่อคนไทย (Smart Job Center) จำนวน 180,000 คน

- กิจกรรม : พัฒนาระบบและกลไกรวมทั้งขยายบริการจัดหางานภาครัฐ 1 ระบบ
- กิจกรรม : พัฒนาบุคลากรและเครือข่ายเป็นนักจัดหางานมืออาชีพ เพื่อเพิ่มประสิทธิภาพการบรรจุนาน 100 คน
- กิจกรรม : บริการจัดหางานของศูนย์บริการจัดหางานเพื่อคนไทย 180,000 คน

#### **แผนงานพื้นฐาน : ด้านการสร้างความสามารถในการแข่งขันของประเทศ**

▪ ผลผลิตประชาชนทุกกลุ่มได้รับการส่งเสริมการมีงานทำ โดยการส่งเสริมให้ประชาชนทุกกลุ่ม/ทุกช่วงวัยได้ทราบข้อมูลข่าวสารตลาดแรงงาน และได้รับการจัดหางานทั้งในประเทศและต่างประเทศ กลุ่มเป้าหมาย ได้แก่ ประชาชนผู้ว่างงาน ผู้มีงานทำแล้วต้องการเปลี่ยนงาน และกลุ่มที่กำลังจะเข้าสู่ตลาดแรงงาน (เช่น นักเรียน นักศึกษา) รวมถึงผู้ที่อยู่นอกตลาดแรงงาน ได้แก่ ผู้สูงอายุ ผู้พิการ และผู้ด้อยโอกาสอื่นๆ รวมจำนวน 7,557,000 คน ดังนี้

- กิจกรรม : การให้บริการจัดหางานในประเทศ 457,000 คน
- กิจกรรม : การให้บริการจัดหางานต่างประเทศ 100,000 คน
- กิจกรรม : การให้บริการข้อมูลข่าวสารตลาดแรงงาน 7,000,000 คน
- กิจกรรม : การพัฒนาเทคโนโลยีสารสนเทศและการสื่อสาร

### **③ ยุทธศาสตร์ที่ 3 ยุทธศาสตร์ด้านการพัฒนาและเสริมสร้างศักยภาพคน** งบประมาณ 16,380,800 บาท ดำเนินการตามแผนงานและโครงการ ดังนี้

#### **แผนงานบูรณาการ : พัฒนาศักยภาพคนตลอดช่วงชีวิต**

▪ โครงการขยายโอกาสการมีงานทำให้ผู้สูงอายุ เป็นการดำเนินการเพื่อส่งเสริมการมีงานทำให้กับผู้สูงอายุ โดยสำรวจข้อมูลผู้สูงอายุที่ต้องการประกอบอาชีพหรือทำงาน สำรวจข้อมูลนายจ้าง/สถานประกอบการ เพื่อนำไปบริหารจัดการให้เกิดการจ้างงานผู้สูงอายุ รวมทั้งส่งเสริมการประกอบอาชีพอิสระและพัฒนาทักษะในการถ่ายทอดองค์ความรู้ของผู้สูงอายุ รวมจำนวน 18,180 คน ดังนี้

- กิจกรรม : สำรวจข้อมูลผู้สูงอายุที่ต้องการประกอบอาชีพหรือทำงาน 15,600 คน

- กิจกรรม : ส่งเสริมการประกอบอาชีพอิสระให้ผู้สูงอายุ 1,720 คน
- กิจกรรม : สร้างคุณค่าภูมิปัญญาผู้สูงอายุ 860 คน
- โครงการส่งเสริมการจ้างงานผู้สูงอายุในอาชีพที่เหมาะสมกับวัยและประสบการณ์ เป็นการดำเนินการเพื่อส่งเสริมให้เกิดการจ้างงานผู้สูงอายุในสถานประกอบการ รวมทั้งส่งเสริมให้เป็นวิทยากรในการถ่ายทอดองค์ความรู้และภูมิปัญญาแก่ผู้สนใจเพื่อนำไปประกอบอาชีพ สร้างรายได้ รวมจำนวน 2,550 คน ดังนี้
  - กิจกรรม : ส่งเสริมการมีงานทำของผู้สูงอายุในอุตสาหกรรมการผลิต การบริการ และการท่องเที่ยว 900 คน
  - กิจกรรม : กิจกรรม 1 อำเภอ 1 ภูมิปัญญา 1,650 คน

## 1.5 เป้าหมายการให้บริการกระทรวง และเป้าหมายการให้บริการหน่วยงานที่สอดคล้องกับ ยุทธศาสตร์ชาติ แผนพัฒนาเศรษฐกิจและสังคมแห่งชาติ ฉบับที่ 12

กรมการจัดหางานได้รับการจัดสรรงบประมาณเพื่อดำเนินการให้บริการบรรลุเป้าหมายการให้บริการกระทรวง และเป้าหมายการให้บริการหน่วยงาน ซึ่งสอดคล้องเชื่อมโยงกับยุทธศาสตร์ชาติ แผนพัฒนาเศรษฐกิจและสังคมแห่งชาติ ฉบับที่ 12 ยุทธศาสตร์การจัดสรรงบประมาณรายจ่ายประจำปีงบประมาณ พ.ศ. 2562 เฉพาะในแผนงานพื้นฐาน และแผนงานยุทธศาสตร์ ดังนี้

ยุทธศาสตร์ชาติ 20 ปี	2. ด้านการสร้างความสามารถในการแข่งขัน	
แผนพัฒนา ฉบับที่ 12	ยุทธศาสตร์ที่ 3 การสร้างความเข้มแข็งทางเศรษฐกิจและแข่งขันได้อย่างยั่งยืน	
เป้าหมาย แผนพัฒนา ฉบับที่ 12	1. เศรษฐกิจขยายตัวอย่างมีเสถียรภาพและยั่งยืน	
	เป้าหมายที่ 4 เพิ่มผลผลิตภาพการผลิตของประเทศ	
ตัวชี้วัดเป้าหมาย แผนพัฒนา ฉบับที่ 12	4.2 ผลผลิตภาพการผลิตของปัจจัยแรงงานเพิ่มขึ้นเฉลี่ยไม่ต่ำกว่า ร้อยละ 2.5 ต่อปี	
เป้าหมายการ ให้บริการ กระทรวง	กำลังแรงงานมีงานทำ ได้รับความคุ้มครอง มีความปลอดภัยและคุณภาพชีวิตในการทำงานที่ดี	
ตัวชี้วัดเป้าหมาย การให้บริการ กระทรวง	ร้อยละของแรงงานทุกกลุ่มเป้าหมายที่ได้รับการมีงานทำไม่น้อยกว่า ร้อยละ 62	
เป้าหมายการ ให้บริการ หน่วยงาน	ส่งเสริมให้กำลังแรงงานมีงานทำ มีอาชีพ	
	ตัวชี้วัดเชิงคุณภาพ	ตัวชี้วัดเชิงปริมาณ
ตัวชี้วัดเป้าหมาย การให้บริการ หน่วยงาน	1. แรงงานที่ได้รับการมีงานทำไม่น้อยกว่า ร้อยละ 62	1. แรงงานทุกกลุ่มได้รับการส่งเสริมการมีงานทำ 737,000 คน
	2. ผู้รับบริการสามารถนำความรู้ไปใช้ประโยชน์ในการเลือกศึกษาหรือประกอบอาชีพได้ไม่น้อยกว่า ร้อยละ 82	2. นักเรียนตั้งแต่ระดับชั้นประถมศึกษาขึ้นไป นักศึกษา และประชาชนได้รับการแนะแนวอาชีพและส่งเสริมอาชีพ 460,000 คน

## 1.6 ความเชื่อมโยงยุทธศาสตร์การจัดสรรงบประมาณฯ แผนงาน ผลผลิต กิจกรรม และงบประมาณปี 2562

หน่วย : บาท

ยุทธศาสตร์การจัดสรร งบประมาณ/แผนงาน	ผลผลิต/โครงการ	กิจกรรม/เป้าหมาย	งบประมาณ	
ยุทธศาสตร์ที่ 1 ยุทธศาสตร์ด้านความมั่นคง			92,392,500	
แผนงานยุทธศาสตร์ : เสริมสร้าง ความมั่นคงของสถาบันหลัก ของชาติ			5,000,000	
	โครงการ : มหกรรม สร้างงานสร้างอาชีพ เฉลิมพระเกียรติ		5,000,000	
		สร้างงาน สร้างอาชีพและจัดนิทรรศการ เพื่อเฉลิมพระเกียรติ 20,000 คน	5,000,000	
แผนงานบูรณาการ : จัดการ ปัญหาแรงงานต่างด้าวและ การค้ามนุษย์			87,392,500	
	โครงการ : บริหารจัดการ แรงงานต่างด้าว		12,921,500	
		1) พิจารณาคำขอและจัดทำทะเบียน คนต่างด้าวที่ยื่นขอใบอนุญาตทำงาน 943,600 คน 943,600 ครั้ง	11,001,300	
		2) ตรวจสอบการทำงานของคนต่างด้าว และสถานประกอบการ 243,000 คน 36,300 แห่ง	1,920,200	
	โครงการ : ป้องกันปัญหา การค้ามนุษย์ด้านแรงงาน			36,659,800
		1) การให้ความคุ้มครองคนหางาน ตามกฎหมายจัดหางานและคุ้มครอง คนหางาน 1,000,300 คน	12,214,800	
		2) การสร้างความตระหนักรู้แก่ กลุ่มเป้าหมายและการคุ้มครอง ช่วยเหลือแรงงานต่างด้าวเพื่อป้องกัน ปัญหาการค้ามนุษย์ด้านแรงงาน 14,700 คน	19,574,800	
3) ศูนย์ปฏิบัติการการป้องกันการค้า มนุษย์ด้านแรงงาน 8,600 คน/800 แห่ง		4,870,200		

ยุทธศาสตร์การจัดสรร งบประมาณ/แผนงาน	ผลผลิต/โครงการ	กิจกรรม/เป้าหมาย	งบประมาณ
	โครงการ : ศูนย์ประสาน แรงงานประมง		37,811,200
		การสร้างความรู้และจัด ระเบียบแรงงานต่างด้าวในภาคประมง 100,000 คน	37,811,200
ยุทธศาสตร์ที่ 2 ยุทธศาสตร์ด้านการสร้างความสามารถในการแข่งขันของประเทศ			403,889,800
แผนงานบูรณาการ : พัฒนาพื้นที่ เขตเศรษฐกิจพิเศษ			21,509,300
	โครงการ : ศูนย์บริการ แบบเบ็ดเสร็จ (One Stop Service) ด้านแรงงานต่างด้าว เพื่อสนับสนุนเขต เศรษฐกิจพิเศษ		21,509,300
		การพิจารณาอนุญาตทำงานแบบ เบ็ดเสร็จในเขตเศรษฐกิจพิเศษ 50,000 คน	21,509,300
แผนงานยุทธศาสตร์ : พัฒนา และยกระดับผลิตภาพแรงงาน			67,228,800
	โครงการ : เตรียมความ พร้อมแก่กำลังแรงงาน		54,095,600
		1) แนะแนวอาชีพและส่งเสริมอาชีพ 460,000 คน	49,255,400
		2) พัฒนาการจัดประเภทมาตรฐานอาชีพ ประเทศไทยและการจัดประเภท มาตรฐานอุตสาหกรรมประเทศไทย 1,000 อาชีพ /1,000 อุตสาหกรรม	4,840,200
	โครงการ : ก้าวสู่งานที่ดี คนมีคุณภาพ		13,133,200
		1) พัฒนาระบบและกลไกรวมทั้งขยาย บริการจัดหางานภาครัฐ 1 ระบบ	8,193,400
		2) พัฒนาบุคลากรและเครือข่าย เป็นนักจัดหางานมืออาชีพเพื่อเพิ่ม ประสิทธิภาพการบรรจุงาน 100 คน	1,039,800
		3) บริการจัดหางานของศูนย์บริการ จัดหางานเพื่อคนไทย 180,000 คน	3,900,000

ยุทธศาสตร์การจัดสรร งบประมาณ/แผนงาน	ผลผลิต/โครงการ	กิจกรรม/เป้าหมาย	งบประมาณ
แผนงานพื้นฐาน : ด้านการสร้าง ความสามารถในการแข่งขันของ ประเทศ			315,151,700
	ผลผลิต : ประชาชน ทุกกลุ่มได้รับบริการ ส่งเสริมการมีงานทำ		315,151,700
		1) การให้บริการจัดหางานในประเทศ 457,000 คน	229,086,800
		2) การให้บริการจัดหางานต่างประเทศ 100,000 คน	24,887,800
		3) การให้บริการข้อมูลข่าวสาร ตลาดแรงงาน 7,000,000 คน	13,528,100
		4) การพัฒนาเทคโนโลยีสารสนเทศ และการสื่อสาร	47,649,000
ยุทธศาสตร์ที่ 3 ยุทธศาสตร์ด้านการพัฒนาและเสริมสร้างศักยภาพคน			16,380,800
แผนงานบูรณาการ : พัฒนา ศักยภาพคนตลอดช่วงชีวิต			16,380,800
	โครงการ : ขยายโอกาส การมีงานทำให้ผู้สูงอายุ		8,947,700
		1) สํารวจข้อมูลผู้สูงอายุที่ต้องการ ประกอบอาชีพหรือทำงาน 15,600 คน	2,244,600
		2) ส่งเสริมการประกอบอาชีพอิสระให้ ผู้สูงอายุ 1,720 คน	3,700,800
		3) สร้างคุณค่าภูมิปัญญาผู้สูงอายุ 860 คน	3,002,300
	โครงการ: ส่งเสริมการ จ้างงานผู้สูงอายุในอาชีพ ที่เหมาะสมกับวัยและ ประสบการณ์		7,433,100
		1) ส่งเสริมการมีงานทำของผู้สูงอายุ ในอุตสาหกรรมการผลิต การบริการ และการท่องเที่ยว 900 คน	1,900,100
		2) กิจกรรม 1 อำเภอ 1 ภูมิปัญญา 1,650 คน	5,533,000

ความเชื่อมโยงยุทธศาสตร์ชาติ 20 ปี แผนพัฒนาเศรษฐกิจและสังคมแห่งชาติ ฉบับที่ 12 นโยบายรัฐบาล ยุทธศาสตร์การจัดสรรงบประมาณ เป้าหมายการให้บริการกระทรวง  
เป้าหมายการให้บริการหน่วยงาน เป้าหมายแผนงานบูรณาการ ผลผลิต/โครงการ กิจกรรม ของกรมการจัดหางาน ประจำปีงบประมาณ พ.ศ. 2562 งบประมาณ 1,228,117,000 บาท

ยุทธศาสตร์ชาติ 20 ปี	แผนพัฒนา ฉบับที่ 12	นโยบายรัฐบาล (พลเอก ประยุทธ์ จันทร์โอชา นายกรัฐมนตรี)	ยุทธศาสตร์ การจัดสรร งบประมาณปี 2562 - แผนงาน	แผนแม่บท พัฒนา แรงงานไทย ในระยะ 5 ปี	เป้าหมาย แผนงาน บูรณาการ/ ตัวชี้วัด	เป้าหมายการ ให้บริการ กระทรวง/ ตัวชี้วัด	เป้าหมายการ ให้บริการ หน่วยงาน/ ตัวชี้วัด	ผลผลิต/ โครงการ/ งบประมาณ	ตัวชี้วัดผลผลิต/ โครงการ	กิจกรรม / เป้าหมาย/ งบประมาณ	โครงการ/ กิจกรรมย่อย/ เป้าหมาย	หน่วยงาน
ยุทธศาสตร์ที่ 1 ด้านความมั่นคง	ยุทธศาสตร์ที่ 5 การเสริมสร้างความมั่นคงแห่งชาติเพื่อการพัฒนาประเทศสู่ความยั่งยืน	1. ปกป้องและเชิดชูสถาบันพระมหากษัตริย์	ยุทธศาสตร์ที่ 1 ด้านความมั่นคง <b>แผนงาน</b> ยุทธศาสตร์ : เสริมสร้างความมั่นคงของสถาบันหลักของชาติ	ยุทธศาสตร์ที่ 2 การคุ้มครองเสริมสร้างความมั่นคงหลักประกันในการทำงานและคุณภาพชีวิตที่ดี	-	-	ประชาชนได้รับการเสริมสร้างความรู้ความเข้าใจในพระราชกรณียกิจด้านการส่งเสริมอาชีพ และปรัชญาเศรษฐกิจพอเพียง <b>ตัวชี้วัดเชิงคุณภาพ</b> ประชาชนมีความรู้ความเข้าใจในพระราชกรณียกิจด้านการส่งเสริมอาชีพ และปรัชญาเศรษฐกิจพอเพียง สามารถนำไปประยุกต์ใช้ในการประกอบอาชีพและการดำเนินชีวิตได้ไม่น้อยกว่าร้อยละ 70	โครงการมหกรรมสร้างงานสร้างอาชีพเฉลิมพระเกียรติ 5,000,000 บาท (งบดำเนินงาน 5,000,000 บาท)	<b>ตัวชี้วัดเชิงปริมาณ</b> - ประชาชนที่เข้าร่วมงานมหกรรมสร้างงานสร้างอาชีพ 20,000 คน <b>ตัวชี้วัดเชิงคุณภาพ</b> - ประชาชนมีความรู้ความเข้าใจในพระราชกรณียกิจด้านการส่งเสริมอาชีพ และปรัชญาเศรษฐกิจพอเพียง สามารถนำไปประยุกต์ใช้ในการประกอบอาชีพและการดำเนินชีวิตได้ไม่น้อยกว่าร้อยละ 70	กิจกรรม : สร้างงานสร้างอาชีพ และจัดนิทรรศการเพื่อเฉลิมพระเกียรติ  <b>เป้าหมาย</b> 20,000 คน <b>งบประมาณ</b> 5,000,000 บาท (งบดำเนินงาน 5,000,000 บาท)	1. โครงการมหกรรมสร้างงานสร้างอาชีพเฉลิมพระเกียรติสถาบันพระมหากษัตริย์ 20,000 คน	- กส. - สจจ. - สจก.

ยุทธศาสตร์ชาติ 20 ปี	แผนพัฒนาฉบับที่ 12	นโยบายรัฐบาล (พลเอก ประยุทธ์ จันทร์โอชา นายกรัฐมนตรี)	ยุทธศาสตร์การจัดสรรงบประมาณปี 2562 - แผนงาน	แผนแม่บทพัฒนาแรงงานไทยในระยะ 5 ปี	เป้าหมายแผนงานบูรณาการ/ตัวชี้วัด	เป้าหมายการให้บริการกระทรวง/ตัวชี้วัด	เป้าหมายการให้บริการหน่วยงาน/ตัวชี้วัด	ผลผลิต/โครงการ/งบประมาณ	ตัวชี้วัดผลผลิต/โครงการ	กิจกรรม / เป้าหมาย/ งบประมาณ	โครงการ/กิจกรรมย่อย/เป้าหมาย	หน่วยงาน												
ยุทธศาสตร์ที่ 1 ด้านความมั่นคง	ยุทธศาสตร์ที่ 5 การเสริมสร้างความมั่นคงแห่งชาติเพื่อการพัฒนาประเทศสู่ความยั่งยืน	3. การลดความเหลื่อมล้ำของสังคม และการสร้างโอกาสการเข้าถึงบริการของรัฐ 3.2 ป้องกันและแก้ไขปัญหาการค้ามนุษย์	ยุทธศาสตร์ที่ 1 ด้านความมั่นคง <b>แผนงานบูรณาการ</b> : จัดการปัญหาแรงงานต่างด้าวและการค้ามนุษย์	ยุทธศาสตร์ที่ 3 การบริหารจัดการด้านแรงงานระหว่างประเทศ	<b>เป้าหมายที่ 1</b> แรงงานต่างด้าว/บุคคลซึ่งไม่มีสัญชาติไทยเข้าสู่ระบบที่ถูกต้องตามกฎหมาย และประชากรกลุ่มเป้าหมายปลอดภัยจากการค้ามนุษย์  <b>ตัวชี้วัดที่ 1</b> แรงงานต่างด้าว/บุคคลซึ่งไม่มีสัญชาติไทยเข้าสู่ระบบที่ถูกต้องตามกฎหมาย 1,076,600 คน (กจ. 943,600 คน)	-	คนต่างด้าวทำงานถูกต้องตามกฎหมาย  <b>ตัวชี้วัดเชิงปริมาณ</b> คนต่างด้าวได้รับใบอนุญาตทำงาน 943,600 คน	<b>โครงการบริหารจัดการแรงงานต่างด้าว</b>  12921,500 บาท (งบดำเนินงาน 12,921,500 บาท)	<b>ตัวชี้วัดเชิงปริมาณ</b> - คนต่างด้าวที่ยื่นขอและได้รับใบอนุญาตทำงาน 943,600 คน - คนต่างด้าวและสถานประกอบการได้รับการตรวจสอบ 243,000 คน /36,300 แห่ง	กิจกรรม : พิจารณาคำขอและจัดทำทะเบียนคนต่างด้าวที่ยื่นขอใบอนุญาตทำงาน  <b>เป้าหมาย</b> 943,600 คน 943,600 ครั้ง <b>งบประมาณ</b> 11,001,300 บาท (งบดำเนินงาน 11,001,300 บาท)  กิจกรรม : ตรวจสอบการทำงานของคนต่างด้าวและสถานประกอบการ  <b>เป้าหมาย</b> 243,000 คน/36,300 แห่ง <b>งบประมาณ</b> 1,920,200 บาท (งบดำเนินงาน 1,920,200 บาท)	1. โครงการจัดทำทะเบียนคนต่างด้าวที่ยื่นขอใบอนุญาตทำงาน 943,600 คน <table border="1"> <tr><td>- ชั่วคราว (ม. 59)</td><td>100,300</td></tr> <tr><td>- ส่งเสริมการลงทุน (BOI)</td><td>32,200</td></tr> <tr><td>- ชนกลุ่มน้อย</td><td>71,100</td></tr> <tr><td>- คนต่างด้าวที่ได้รับการตรวจสัญชาติ</td><td>290,000</td></tr> <tr><td>- กลุ่ม MOU</td><td>350,000</td></tr> <tr><td>- คนต่างด้าวที่เข้ามาทำงานในลักษณะไป - กลับ</td><td>100,000</td></tr> </table> 2. โครงการตรวจสอบการทำงานของคนต่างด้าวและสถานประกอบการ 243,000 คน /36,300 แห่ง	- ชั่วคราว (ม. 59)	100,300	- ส่งเสริมการลงทุน (BOI)	32,200	- ชนกลุ่มน้อย	71,100	- คนต่างด้าวที่ได้รับการตรวจสัญชาติ	290,000	- กลุ่ม MOU	350,000	- คนต่างด้าวที่เข้ามาทำงานในลักษณะไป - กลับ	100,000	- สบต. - กทค. - สจจ. - สจก.
- ชั่วคราว (ม. 59)	100,300																							
- ส่งเสริมการลงทุน (BOI)	32,200																							
- ชนกลุ่มน้อย	71,100																							
- คนต่างด้าวที่ได้รับการตรวจสัญชาติ	290,000																							
- กลุ่ม MOU	350,000																							
- คนต่างด้าวที่เข้ามาทำงานในลักษณะไป - กลับ	100,000																							

ยุทธศาสตร์ชาติ 20 ปี	แผนพัฒนาฉบับที่ 12	นโยบายรัฐบาล (พลเอก ประยุทธ์ จันทร์โอชา นายกรัฐมนตรี)	ยุทธศาสตร์การจัดสรรงบประมาณปี 2562 - แผนงาน	แผนแม่บทพัฒนาแรงงานไทยในระยะ 5 ปี	เป้าหมายแผนงานบูรณาการ/ตัวชี้วัด	เป้าหมายการให้บริการกระทรวง/ตัวชี้วัด	เป้าหมายการให้บริการหน่วยงาน/ตัวชี้วัด	ผลผลิต/โครงการ/งบประมาณ	ตัวชี้วัดผลผลิต/โครงการ	กิจกรรม / เป้าหมาย/งบประมาณ	โครงการ/กิจกรรมย่อย/เป้าหมาย	หน่วยงาน
ยุทธศาสตร์ที่ 1 ด้านความมั่นคง	ยุทธศาสตร์ที่ 5 การเสริมสร้างความมั่นคงแห่งชาติเพื่อการพัฒนาประเทศสู่ความยั่งยืน	3. การลดความเหลื่อมล้ำของสังคม และการสร้างโอกาสการเข้าถึงบริการของรัฐ 3.2 ป้องกันและแก้ไขปัญหาการค้ามนุษย์	ยุทธศาสตร์ที่ 1 ด้านความมั่นคง <b>แผนงานบูรณาการ:</b> จัดการปัญหาแรงงานต่างด้าวและการค้ามนุษย์	ยุทธศาสตร์ที่ 3 การบริหารจัดการด้านแรงงานระหว่างประเทศ	<b>เป้าหมายที่ 1</b> แรงงานต่างด้าว/บุคคลซึ่งไม่มีสัญชาติไทยเข้าสู่ระบบที่ถูกต้องตามกฎหมาย และประชากรกลุ่มเป้าหมายปลอดภัยจากการค้ามนุษย์ <b>ตัวชี้วัดที่ 2</b> ประชากรกลุ่มเป้าหมายได้รับการปกป้องและคุ้มครองจากขบวนการค้ามนุษย์ (กลุ่มเป้าหมายคือ เด็ก สตรี แรงงานไทย และแรงงานต่างด้าว) 1,136,850 คน (กกจ. 1,023,600 คน)	-	แรงงานได้รับการคุ้มครองป้องกันการตกเป็นเหยื่อของการค้ามนุษย์ด้านแรงงาน <b>ตัวชี้วัดเชิงคุณภาพ</b> - แรงงานต่างด้าวและนายจ้างมีความรู้ความเข้าใจข้อมูลปฏิบัติเกี่ยวกับการตกเป็นเหยื่อของการค้ามนุษย์ด้านแรงงานไม่น้อยกว่าร้อยละ 80 - คนงานที่ร้องทุกข์ได้รับการช่วยเหลือไม่น้อยกว่าร้อยละ 80	<b>โครงการป้องกันปัญหาการค้ามนุษย์ด้านแรงงาน</b> 36,659,800 บาท (งบดำเนินงาน 34,359,800 บาท งบรายจ่ายอื่น 2,300,000 บาท)	<b>ตัวชี้วัดเชิงปริมาณ:</b> - คนงานที่ได้รับการคุ้มครอง 1,000,300 คน - ประชากรกลุ่มเป้าหมายมีความรู้ความเข้าใจสามารถปกป้องตนเองไม่ตกเป็นเหยื่อของขบวนการค้ามนุษย์ 14,700 คน - แรงงานต่างด้าว นายจ้าง/สถานประกอบการได้รับการตรวจสอบเพื่อป้องกันการค้ามนุษย์ด้านแรงงาน 8,600 คน/600 แห่ง <b>ตัวชี้วัดเชิงคุณภาพ:</b> - แรงงานต่างด้าวและนายจ้างมีความรู้ความเข้าใจข้อมูลปฏิบัติเกี่ยวกับการตกเป็นเหยื่อของการค้ามนุษย์ด้านแรงงานไม่น้อยกว่าร้อยละ 80	กิจกรรม : การให้ความคุ้มครองคนหางานตามกฎหมายจัดหางานและคุ้มครองคนหางาน <b>เป้าหมาย 1,000,300 คน งบประมาณ 12,214,800 บาท</b> (งบดำเนินงาน 9,914,800 บาท งบรายจ่ายอื่น 2,300,000 บาท)	<b>ข้อ 1 - 4 รวมเป็นเป้าหมายกิจกรรม</b> 1. โครงการเผยแพร่ความรู้เพื่อป้องกันการหลอกลวงคนหางาน 930,600 คน* 2. โครงการคุ้มครองคนหางานเชิงรุกในพื้นที่เสี่ยง (เคาะประตูบ้าน) 8,300 คน* 3. โครงการเครือข่ายชุมชนร่วมรณรงค์ป้องกันการหลอกลวงและลักลอบไปทำงานต่างประเทศ 60,200 คน* 4. รับเรื่องร้องทุกข์จากคนหางานตาม พ.ร.บ.จัดหางานและคุ้มครองคนหางาน พ.ศ. 2528 1,200 คน* 5. ตรวจและคุ้มครองแรงงานไทยในต่างประเทศ 6 ประเทศ (ไต้หวัน เกาหลีใต้ ญี่ปุ่น ฟินแลนด์ สวีเดน และมาเลเซีย) 6. โครงการสัมมนาเพื่อเพิ่มประสิทธิภาพด้านการป้องกันและปราบปรามผู้เป็นภัยต่อคนหางาน 100 คน 7. โครงการตรวจสอบสำนักงานจัดหางาน/บริษัทจัดหางานให้คนหางานทำงานในประเทศและบริษัทจัดหางานให้คนหางานไปทำงานในต่างประเทศ 300 แห่ง 8. โครงการสัมมนาเสริมสร้างความรู้ความเข้าใจสำหรับเจ้าหน้าที่ นายจ้าง/ผู้รับอนุญาตนำคน ต่างด้าวมาทำงานกับนายจ้างในประเทศ 300 คน	กทค. สจจ. สจก.

ยุทธศาสตร์ชาติ 20 ปี	แผนพัฒนา ฉบับที่ 12	นโยบายรัฐบาล (พลเอก ประยุทธ์ จันทร์โอชา นายกรัฐมนตรี)	ยุทธศาสตร์ การจัดสรร งบประมาณปี 2562 - แผนงาน	แผนแม่บท พัฒนา แรงงานไทย ในระยะ 5 ปี	เป้าหมาย แผนงาน บูรณาการ/ ตัวชี้วัด	เป้าหมายการ ให้บริการ กระทรวง/ ตัวชี้วัด	เป้าหมายการ ให้บริการ หน่วยงาน/ ตัวชี้วัด	ผลผลิต/ โครงการ/ งบประมาณ	ตัวชี้วัดผลผลิต/ โครงการ	กิจกรรม / เป้าหมาย/ งบประมาณ	โครงการ/ กิจกรรมย่อย/ เป้าหมาย	หน่วยงาน
										<p>กิจกรรม : การสร้าง ความตระหนักรู้แก่ กลุ่มเป้าหมายและการ คุ้มครองช่วยเหลือ แรงงานต่างด้าวเพื่อ ป้องกันปัญหาการ ค้ามนุษย์ด้านแรงงาน</p> <p><b>เป้าหมาย</b> <b>14,700 คน</b> <b>งบประมาณ</b> <b>19,574,800 บาท</b> (งบดำเนินงาน 19,574,800 บาท)</p>	<p><b>ข้อ 1-2 รวมเป็นเป้าหมายกิจกรรม</b></p> <p>1. โครงการป้องกันการค้ามนุษย์ด้านแรงงาน ต่างด้าว 12,000 คน* (นายจ้าง 1,600 คน ต่างด้าว 10,400 คน)</p> <p>2. โครงการเตรียมความพร้อมให้คนหางาน เพื่อป้องกันการตกเป็นเหยื่อการค้ามนุษย์ ด้านแรงงานในการไปทำงานต่างประเทศ 2,700 คน*</p> <p>3. โครงการเพิ่มประสิทธิภาพการปฏิบัติงาน ด้านกฎหมายของกรมการจัดหางาน 30 คน</p> <p>4. โครงการอบรมกฎหมายเพื่อสร้างการรับรู้ และเผยแพร่กฎหมายในความรับผิดชอบ ของกรมการจัดหางาน 100 คน</p> <p>5. โครงการบริหารจัดการและขับเคลื่อนการ ดำเนินงานแผนงานบูรณาการจัดการปัญหา แรงงานต่างด้าวและการค้ามนุษย์ 20 ครั้ง</p>	<p>สบต. กรด. กน. กยผ. สจจ. สจก.</p>
										<p>กิจกรรม : ศูนย์ ปฏิบัติการการป้องกัน การค้ามนุษย์ด้าน แรงงาน</p> <p><b>เป้าหมาย</b> <b>8,600 คน / 600 แห่ง</b> <b>งบประมาณ</b> <b>4,870,200 บาท</b> (งบดำเนินงาน 4,870,200 บาท )</p>	<p>โครงการศูนย์ปฏิบัติการการป้องกันการ ค้ามนุษย์ด้านแรงงาน 8,600 คน / 600 แห่ง</p>	

ยุทธศาสตร์ชาติ 20 ปี	แผนพัฒนาฉบับที่ 12	นโยบายรัฐบาล (พลเอก ประยุทธ์ จันทร์โอชา นายกรัฐมนตรี)	ยุทธศาสตร์การจัดสรรงบประมาณปี 2562 - แผนงาน	แผนแม่บทพัฒนาแรงงานไทยในระยะ 5 ปี	เป้าหมายแผนงานบูรณาการ/ตัวชี้วัด	เป้าหมายการให้บริการกระทรวง/ตัวชี้วัด	เป้าหมายการให้บริการหน่วยงาน/ตัวชี้วัด	ผลผลิต/โครงการ/งบประมาณ	ตัวชี้วัดผลผลิต/โครงการ	กิจกรรม / เป้าหมาย/งบประมาณ	โครงการ/กิจกรรมย่อย/เป้าหมาย	หน่วยงาน
ยุทธศาสตร์ที่ 1 ด้านความมั่นคง	ยุทธศาสตร์ที่ 5 การเสริมสร้างความมั่นคงแห่งชาติเพื่อการพัฒนาประเทศสู่ความยั่งยืน	3. การลดความเหลื่อมล้ำของสังคม และการสร้างโอกาสการเข้าถึงบริการของรัฐ 3.2 ป้องกันและแก้ไขปัญหาการค้ามนุษย์	ยุทธศาสตร์ที่ 1 ด้านความมั่นคง <b>แผนงานบูรณาการ:</b> จัดการปัญหาแรงงานต่างด้าวและการค้ามนุษย์	ยุทธศาสตร์ที่ 3 การบริหารจัดการด้านแรงงานระหว่างประเทศ	<b>เป้าหมายที่ 1</b> แรงงานต่างด้าว/บุคคลซึ่งไม่มีสัญชาติไทยเข้าสู่ระบบที่ถูกต้องตามกฎหมาย และประชากรกลุ่มเป้าหมายปลอดภัยจากการค้ามนุษย์  <b>ตัวชี้วัดที่ 3</b> แรงงานประมงได้รับการปกป้องคุ้มครอง 71,000 คน	-	แรงงานประมงได้รับการปกป้องคุ้มครองไม่ตกเป็นเหยื่อของการค้ามนุษย์  <b>ตัวชี้วัดเชิงคุณภาพ:</b> แรงงานประมงและนายจ้างมีความรู้ความเข้าใจข้อมูลปฏิบัติเกี่ยวกับการตกเป็นเหยื่อของการค้ามนุษย์ไม่น้อยกว่าร้อยละ 80	<b>โครงการศูนย์ประสานงานแรงงานประมง</b> <b>งบประมาณ 37,811,200 บาท</b> (งบดำเนินงาน 37,811,200 บาท)	<b>ตัวชี้วัดเชิงปริมาณ:</b> - แรงงานประมงและนายจ้างมีความรู้ความเข้าใจและปฏิบัติได้ถูกต้องตามกฎหมายไม่ตกเป็นเหยื่อของการค้ามนุษย์ 100,000 คน - แรงงานต่างด้าวในกิจการประมงที่ได้จัดเก็บข้อมูลพิสูจน์ตัวบุคคล (58,000 คน) มีการแจ้งการทำงานตาม พ.ร.ก. การบริหารจัดการการทำงานของคนต่างด้าว พ.ศ. 2560 11,000 คน  <b>ตัวชี้วัดเชิงคุณภาพ:</b> แรงงานประมงและนายจ้างมีความรู้ความเข้าใจข้อมูลปฏิบัติเกี่ยวกับการตกเป็นเหยื่อของการค้ามนุษย์ไม่น้อยกว่าร้อยละ 80	กิจกรรม : การสร้างความตระหนักรู้และจัดระเบียบแรงงานต่างด้าวในภาคประมง  <b>เป้าหมาย 100,000 คน</b> <b>งบประมาณ 37,811,200 บาท</b> (งบดำเนินงาน 37,811,200 บาท )	โครงการศูนย์ประสานงานแรงงานประมง 100,000 คน	สพต. สจจ.

ยุทธศาสตร์ชาติ 20 ปี	แผนพัฒนาฉบับที่ 12	นโยบายรัฐบาล (พลเอก ประยุทธ์ จันทร์โอชา นายกรัฐมนตรี)	ยุทธศาสตร์การจัดสรรงบประมาณปี 2562 - แผนงาน	แผนแม่บทพัฒนาแรงงานไทยในระยะ 5 ปี	เป้าหมายแผนงานบูรณาการ/ตัวชี้วัด	เป้าหมายการให้บริการกระทรวง/ตัวชี้วัด	เป้าหมายการให้บริการหน่วยงาน/ตัวชี้วัด	ผลผลิต/โครงการ/งบประมาณ	ตัวชี้วัดผลผลิต/โครงการ	กิจกรรม / เป้าหมาย/งบประมาณ	โครงการ/กิจกรรมย่อย/เป้าหมาย	หน่วยงาน
ยุทธศาสตร์ที่ 2 ด้านการสร้างความสามารถในการแข่งขัน	ยุทธศาสตร์ที่ 9 การพัฒนาภาคเมือง และพื้นที่เศรษฐกิจ	7. การส่งเสริมบทบาทและการใช้โอกาสในประชาคมอาเซียน 7.6 พัฒนาเขตเศรษฐกิจพิเศษ โดยเริ่มจากการพัฒนาชายแดนและโครงการคมนาคมขนส่งบริเวณประตูการค้าหลักของประเทศ	ยุทธศาสตร์ที่ 2 ด้านการสร้างความสามารถในการแข่งขันของประเทศ <b>แผนงานบูรณาการ :</b> พัฒนาพื้นที่เขตเศรษฐกิจพิเศษ	ยุทธศาสตร์ที่ 3 การบริหารจัดการด้านแรงงานระหว่างประเทศ	<b>เป้าหมายที่ 1</b> เพิ่มมูลค่าการลงทุนในพื้นที่เขตเศรษฐกิจพิเศษชายแดน <b>ตัวชี้วัดที่ 1</b> มูลค่าการลงทุนในพื้นที่เขตเศรษฐกิจพิเศษชายแดนเพิ่มขึ้นไม่น้อยกว่าร้อยละ 5	-	คนต่างด้าวทำงานถูกต้องตามกฎหมายในเขตเศรษฐกิจพิเศษ <b>ตัวชี้วัดเชิงปริมาณ</b> คนต่างด้าวได้รับอนุญาตทำงานในเขตเศรษฐกิจพิเศษ 50,000 คน	<b>โครงการศูนย์บริการแบบเบ็ดเสร็จ (One Stop Service) ด้านแรงงานต่างด้าวเพื่อสนับสนุนเขตเศรษฐกิจพิเศษ</b> <b>21,509,300 บาท</b> (งบดำเนินงาน 21,509,300 บาท)	<b>ตัวชี้วัดเชิงปริมาณ</b> คนต่างด้าวได้รับอนุญาตทำงานในเขตเศรษฐกิจพิเศษ 50,000 คน	กิจกรรม : การพิจารณาอนุญาตทำงานแบบเบ็ดเสร็จในเขตเศรษฐกิจพิเศษ <b>เป้าหมาย 50,000 คน งบประมาณ 21,509,300 บาท</b> (งบดำเนินงาน 21,509,300 บาท )	1. โครงการศูนย์บริการแบบเบ็ดเสร็จ (One Stop Service) ด้านแรงงานต่างด้าวเพื่อสนับสนุนเขตเศรษฐกิจพิเศษ 50,000 คน	สพต. สจจ. 10 จังหวัด 1. ตาก 2. Mukdahan 3. สระแก้ว 4. สงขลา 5. ตรัง 6. หนองคาย 7. นครราชสีมา 8. เชียงราย 9. นครพนม 10. กาญจนบุรี

ยุทธศาสตร์ชาติ 20 ปี	แผนพัฒนาฉบับที่ 12	นโยบายรัฐบาล (พลเอก ประยุทธ์ จันทร์โอชา นายกรัฐมนตรี)	ยุทธศาสตร์การจัดสรรงบประมาณปี 2562 - แผนงาน	แผนแม่บทพัฒนาแรงงานไทยในระยะ 5 ปี	เป้าหมายแผนงานตัวชี้วัด	เป้าหมายการให้บริการกระทรวง/ตัวชี้วัด	เป้าหมายการให้บริการหน่วยงาน/ตัวชี้วัด	ผลผลิต/โครงการ/งบประมาณ	ตัวชี้วัดผลผลิต/โครงการ	กิจกรรม / เป้าหมาย/ งบประมาณ	โครงการ/กิจกรรมย่อย/เป้าหมาย	หน่วยงาน
ยุทธศาสตร์ที่ 2 ด้านการสร้างความสามารถในการแข่งขัน	ยุทธศาสตร์ที่ 3 การสร้างความเข้มแข็งทางเศรษฐกิจและแข่งขันได้อย่างยั่งยืน	3. การลดความเหลื่อมล้ำของสังคม และการสร้างโอกาสการเข้าถึงบริการของรัฐ 3.1 เร่งสร้างโอกาส อาชีพ และรายได้ที่มั่นคงแก่ผู้เข้าสู่ตลาดแรงงานรวมทั้งสตรีผู้ด้อยโอกาส	ยุทธศาสตร์ที่ 2 ด้านการสร้างความสามารถในการแข่งขันของประเทศ <b>แผนงาน</b> <b>ยุทธศาสตร์ :</b> พัฒนาและยกระดับผลิตภาพแรงงาน	ยุทธศาสตร์ที่ 2 การคุ้มครองและเสริมสร้างความมั่นคงหลักประกันในการทำงานและคุณภาพชีวิตที่ดี	-	กำลังแรงงานมีงานทำ ได้รับความคุ้มครอง มีความปลอดภัย และคุณภาพชีวิตในการทำงานที่ดี <b>ตัวชี้วัดเชิงคุณภาพ</b> ร้อยละของแรงงานทุกกลุ่มเป้าหมายที่ได้รับการบริการมีงานทำไม่น้อยกว่าร้อยละ 62	ส่งเสริมให้กำลังแรงงานมีงานทำ ได้รับความคุ้มครอง มีอาชีพ <b>ตัวชี้วัดเชิงปริมาณ</b> - แรงงานทุกกลุ่มได้รับบริการส่งเสริมการมีงานทำ 737,000 คน - นักเรียนตั้งแต่ระดับชั้นประถมศึกษาขึ้นไป นักศึกษาและประชาชนได้รับบริการแนะแนวอาชีพและส่งเสริมอาชีพ 460,000 คน <b>ตัวชี้วัดเชิงคุณภาพ</b> - แรงงานที่ได้รับบริการมีงานทำไม่น้อยกว่าร้อยละ 62 - ผู้รับบริการสามารถนำความรู้ไปใช้ประโยชน์ในการเลือกศึกษาหรือประกอบอาชีพได้ไม่น้อยกว่าร้อยละ 82	<b>โครงการเตรียมความพร้อมแก่กำลังแรงงาน</b> <b>งบประมาณ</b> 54,095,600 บาท (งบดำเนินงาน 51,048,200 บาท งบรายจ่ายอื่น 3,047,400 บาท)	<b>ตัวชี้วัดเชิงปริมาณ</b> นักเรียนตั้งแต่ระดับชั้นประถมศึกษาขึ้นไป นักศึกษาและประชาชนได้รับบริการแนะแนวอาชีพและส่งเสริมอาชีพ 460,000 คน <b>ตัวชี้วัดเชิงคุณภาพ</b> - แรงงานที่ได้รับการบริการมีงานทำไม่น้อยกว่าร้อยละ 62 - ผู้รับบริการสามารถนำความรู้ไปใช้ประโยชน์ในการเลือกศึกษาหรือประกอบอาชีพได้ไม่น้อยกว่าร้อยละ 82	กิจกรรม : แนะนำอาชีพและส่งเสริมอาชีพ <b>เป้าหมาย</b> 460,000 คน <b>งบประมาณ</b> 49,255,400 บาท (งบดำเนินงาน 49,255,400 บาท)	<b>ข้อ 1- 3 รวมเป็นเป้าหมายกิจกรรม</b> 1. แนะนำอาชีพก่อนเข้าสู่ตลาดแรงงาน 315,000 คน* 1.1 กิจกรรมแนะแนวอาชีพให้นักเรียนนักศึกษา 300,000 คน* 1.2 กิจกรรมแนะแนวอาชีพและส่งเสริมการมีงานทำให้ผู้ถูกคุมขังในเรือนจำ ศูนย์วิวัฒน์พลเมือง และสถานพินิจและคุ้มครองเด็กและเยาวชน 10,000 คน* 1.3 กิจกรรมสร้างเครือข่ายการแนะแนวอาชีพ 5,000 คน* 1.4 กิจกรรมพัฒนาศักยภาพบุคลากรด้านการแนะแนวอาชีพอย่างยั่งยืนและเป็นระบบ 50 คน 2. แนะนำอาชีพเพื่อการมีงานทำ 140,000 คน* 2.1 กิจกรรมแนะแนวอาชีพให้ผู้ประกันตนกรณีว่างงาน ประชาชนทั่วไป 100,000 คน 2.2 กิจกรรมศูนย์ตรีเทพเพื่อการจ้างงานครบวงจร 25,000 คน 2.3 กิจกรรมส่งเสริมการมีงานทำให้ทหารกองประจำการที่ปลดเป็นทหารกองหนุน 15,000 คน 3. แนะนำอาชีพที่ไม่อยู่ในระบบการจ้างงาน 5,000 คน* 3.1 กิจกรรมเพิ่มอาชีพเพิ่มรายได้ 4,000 คน 200 รุ่น/ 3.2 กิจกรรมส่งเสริมการรับงานไปทำที่บ้าน 1,000 คน	กส. สจจ. สจก.

ยุทธศาสตร์ชาติ 20 ปี	แผนพัฒนา ฉบับที่ 12	นโยบายรัฐบาล (พลเอก ประยุทธ์ จันทร์โอชา นายกรัฐมนตรี)	ยุทธศาสตร์ การจัดสรร งบประมาณปี 2562 - แผนงาน	แผนแม่บท พัฒนา แรงงานไทย ในระยะ 5 ปี	เป้าหมาย แผนงาน บูรณาการ/ ตัวชี้วัด	เป้าหมายการ ให้บริการ กระทรวง/ ตัวชี้วัด	เป้าหมายการ ให้บริการ หน่วยงาน/ ตัวชี้วัด	ผลผลิต/ โครงการ/ งบประมาณ	ตัวชี้วัดผลผลิต/ โครงการ	กิจกรรม / เป้าหมาย/ งบประมาณ	โครงการ/ กิจกรรมย่อย/ เป้าหมาย	หน่วยงาน
										<p>กิจกรรม : พัฒนาการ จัดประเภทมาตรฐาน อาชีพ ประเทศไทย และการจัดประเภท มาตรฐานอุตสาหกรรม ประเทศไทย</p> <p><b>เป้าหมาย</b> 1,000 อาชีพ/ 1,000 อุตสาหกรรม งบประมาณ 4,840,200 บาท (งบดำเนินงาน 1,792,800 บาท งบรายจ่ายอื่น 3,047,400 บาท )</p>	1. กิจกรรมพัฒนาการจัดประเภทมาตรฐาน อาชีพและมาตรฐานอุตสาหกรรม ประเทศไทย 1,000 อาชีพ/1,000 อุตสาหกรรม	กส.

ยุทธศาสตร์ชาติ 20 ปี	แผนพัฒนาฉบับที่ 12	นโยบายรัฐบาล (พลเอก ประยุทธ์ จันทร์โอชา นายกรัฐมนตรี)	ยุทธศาสตร์การจัดสรรงบประมาณปี 2562 - แผนงาน	แผนแม่บทพัฒนาแรงงานไทยในระยะ 5 ปี	เป้าหมายแผนงานบูรณาการ/ตัวชี้วัด	เป้าหมายการให้บริการกระทรวง/ตัวชี้วัด	เป้าหมายการให้บริการหน่วยงาน/ตัวชี้วัด	ผลผลิต/โครงการ/งบประมาณ	ตัวชี้วัดผลผลิต/โครงการ	กิจกรรม / เป้าหมาย/ งบประมาณ	โครงการ/กิจกรรมย่อย/เป้าหมาย	หน่วยงาน
ยุทธศาสตร์ที่ 2 ด้านการสร้างความสามารถในการแข่งขัน	ยุทธศาสตร์ที่ 3 การสร้างความเข้มแข็งทางเศรษฐกิจและแข่งขันได้อย่างยั่งยืน	3. การลดความเหลื่อมล้ำของสังคม และการสร้างโอกาสการเข้าถึงบริการของรัฐ 3.1 เร่งสร้างโอกาส อาชีพ และรายได้ที่มั่นคงแก่ผู้เข้าสู่ตลาดแรงงาน รวมทั้ง สตรี ผู้ด้อยโอกาส	ยุทธศาสตร์ที่ 2 ด้านการสร้างความสามารถในการแข่งขันของประเทศ <b>แผนงานยุทธศาสตร์ :</b> พัฒนาและยกระดับผลิตภาพแรงงาน	ยุทธศาสตร์ที่ 2 การคุ้มครองและเสริมสร้างความมั่นคงหลักประกันในการทำงาน และคุณภาพชีวิตที่ดี	-	กำลังแรงงานมีงานทำ ได้รับความคุ้มครอง มีความปลอดภัย และคุณภาพชีวิตในการทำงานที่ดี <b>ตัวชี้วัด</b> <b>เชิงคุณภาพ :</b> ร้อยละของแรงงานทุกกลุ่มเป้าหมายที่ได้รับการจ้างงานทำไม่น้อยกว่าร้อยละ 62	ส่งเสริมให้กำลังแรงงานมีงานทำ มีอาชีพ <b>ตัวชี้วัดเชิงปริมาณ</b> - แรงงานทุกกลุ่มได้รับการส่งเสริมการมีงานทำ 737,000 คน - นักเรียนตั้งแต่ระดับชั้นประถมศึกษาขึ้นไป นักศึกษาและประชาชนได้รับการแนะแนวอาชีพและส่งเสริมอาชีพ 460,000 คน <b>ตัวชี้วัดเชิงคุณภาพ</b> - แรงงานที่ได้รับการจ้างงานทำไม่น้อยกว่าร้อยละ 62 - ผู้รับบริการสามารถนำความรู้ไปใช้ประโยชน์ในการเลือกศึกษาหรือประกอบอาชีพได้ไม่น้อยกว่าร้อยละ 82	<b>โครงการก้าวสู่งานที่ดีคนมีคุณภาพ</b> <b>งบประมาณ 13,133,200 บาท</b> (งบดำเนินงาน 4,939,800 บาท งบลงทุน 8,193,400 บาท)	<b>ตัวชี้วัดเชิงปริมาณ</b> - แรงงานได้รับการจัดหางาน 180,000 คน <b>ตัวชี้วัดเชิงคุณภาพ</b> - แรงงานที่ได้รับการจ้างงานทำไม่น้อยกว่าร้อยละ 62 - ผู้ได้รับการมีความพึงพอใจต่อการให้บริการจัดหางานไม่น้อยกว่าร้อยละ 85	กิจกรรม : พัฒนาระบบและกลไกรวมทั้งขยายบริการจัดหางานภาครัฐ <b>เป้าหมาย 1 ระบบ งบประมาณ 8,193,400 บาท</b> (งบลงทุน 8,193,400 บาท)	1. กิจกรรมพัฒนาระบบและกลไกรวมทั้งขยายบริการจัดหางานภาครัฐ 1 ระบบ	กบ.

ยุทธศาสตร์ชาติ 20 ปี	แผนพัฒนา ฉบับที่ 12	นโยบายรัฐบาล (พลเอก ประยุทธ์ จันทร์โอชา นายกรัฐมนตรี)	ยุทธศาสตร์ การจัดสรร งบประมาณปี 2562 - แผนงาน	แผนแม่บท พัฒนา แรงงานไทย ในระยะ 5 ปี	เป้าหมาย แผนงาน บูรณาการ/ ตัวชี้วัด	เป้าหมายการ ให้บริการ กระทรวง/ ตัวชี้วัด	เป้าหมายการ ให้บริการ หน่วยงาน/ ตัวชี้วัด	ผลผลิต/ โครงการ/ งบประมาณ	ตัวชี้วัดผลผลิต/ โครงการ	กิจกรรม / เป้าหมาย/ งบประมาณ	โครงการ/ กิจกรรมย่อย/ เป้าหมาย	หน่วยงาน
										กิจกรรม : พัฒนา บุคลากรและเครือข่าย เป็นนักจัดหางาน มืออาชีพเพื่อเพิ่ม ประสิทธิภาพการ บรรจุงาน  เป้าหมาย 100 คน งบประมาณ 1,039,800 บาท (งบดำเนินงาน 1,039,800 บาท )	1. กิจกรรมพัฒนาบุคลากรและเครือข่าย เป็นนักจัดหางานมืออาชีพ 100 คน	กบ.
										กิจกรรม : บริการจัดหางาน ของ ศูนย์ บริการ จัดหางานเพื่อคนไทย  เป้าหมาย 180,000 คน งบประมาณ 3,900,000 บาท (งบดำเนินงาน 3,900,000 บาท )	1. กิจกรรมให้บริการจัดหางานของศูนย์ บริการจัดหางานเพื่อคนไทย 180,000 คน	กบ.

ยุทธศาสตร์ชาติ 20 ปี	แผนพัฒนาฉบับที่ 12	นโยบายรัฐบาล (พลเอก ประยุทธ์ จันทร์โอชา นายกรัฐมนตรี)	ยุทธศาสตร์การจัดสรรงบประมาณปี 2562 - แผนงาน	แผนแม่บทพัฒนาแรงงานไทยในระยะ 5 ปี	เป้าหมายแผนงานตัวชี้วัด	เป้าหมายการให้บริการกระทรวง/ตัวชี้วัด	เป้าหมายการให้บริการหน่วยงาน/ตัวชี้วัด	ผลผลิต/โครงการ/งบประมาณ	ตัวชี้วัดผลผลิต/โครงการ	กิจกรรม / เป้าหมาย/ งบประมาณ	โครงการ/กิจกรรมย่อย/เป้าหมาย	หน่วยงาน
ยุทธศาสตร์ที่ 2 ด้านการสร้างความสามารถในการแข่งขัน	ยุทธศาสตร์ที่ 3 การสร้างความเข้มแข็งทางเศรษฐกิจและแข่งขันได้อย่างยั่งยืน	3. การลดความเหลื่อมล้ำของสังคม และการสร้างโอกาสการเข้าถึงบริการของรัฐ 3.1 เร่งสร้างโอกาส อาชีพ และรายได้ที่มั่นคงแก่ผู้เข้าสู่ตลาดแรงงานรวมทั้งสตรีผู้ด้อยโอกาส	ยุทธศาสตร์ที่ 2 การสร้างความสามารถในการแข่งขันของประเทศ <b>แผนงานพื้นฐาน:</b> ด้านการสร้างความสามารถในการแข่งขันของประเทศ <b>แผนงานรอง:</b> พัฒนาและยกระดับผลิตภาพแรงงาน	ยุทธศาสตร์ที่ 2 การคุ้มครองและเสริมสร้างความมั่นคงหลักประกันในการทำงานและคุณภาพชีวิตที่ดี	-	กำลังแรงงานมีงานทำ ได้รับความคุ้มครอง มีความปลอดภัยและคุณภาพชีวิตในการทำงานที่ดี <b>ตัวชี้วัด</b> <b>เชิงคุณภาพ :</b> ร้อยละของแรงงานทุกกลุ่มเป้าหมายที่ได้รับการบริการมีงานทำไม่น้อยกว่าร้อยละ 62	ส่งเสริมให้กำลังแรงงานมีงานทำ ได้รับความคุ้มครอง มีอาชีพ <b>ตัวชี้วัดเชิงปริมาณ</b> - แรงงานทุกกลุ่มได้รับบริการส่งเสริมการมีงานทำ 737,000 คน - นักเรียนตั้งแต่ระดับชั้นประถมศึกษาขึ้นไป นักศึกษาและประชาชนได้รับการแนะแนวอาชีพและส่งเสริมอาชีพ 460,000 คน <b>ตัวชี้วัดเชิงคุณภาพ</b> - แรงงานที่ได้รับการบริการมีงานทำไม่น้อยกว่าร้อยละ 62 - ผู้รับบริการสามารถนำความรู้ไปใช้ประโยชน์ในการเลือกศึกษาหรือประกอบอาชีพได้ไม่น้อยกว่าร้อยละ 82	ผลผลิตประชาชนทุกกลุ่มได้รับการส่งเสริมการมีงานทำ งบประมาณ 315,151,700 บาท (งบดำเนินงาน 251,851,900 บาท งบลงทุน 59,054,700 บาท งบเงินอุดหนุน 214,500 บาท งบรายจ่ายอื่น 4,030,600 บาท)	<b>ตัวชี้วัดเชิงปริมาณ</b> - ประชาชนได้รับบริการส่งเสริมการมีงานทำ 455,230 คน - ผู้สูงอายุ คนพิการ ได้รับการส่งเสริมการมีงานทำ 1,770 คน - ผู้ประสงค์ไปทำงานต่างประเทศได้รับการส่งเสริมการมีงานทำ 100,000 คน - ประชาชนได้รับบริการข้อมูลข่าวสารตลาดแรงงาน 7,000,000 คน <b>ตัวชี้วัดเชิงคุณภาพ</b> - แรงงานที่ได้รับการบริการมีงานทำไม่น้อยกว่าร้อยละ 62 - ผู้ได้รับการนำข้อมูลข่าวสารตลาดแรงงานไปใช้ประโยชน์ไม่น้อยกว่าร้อยละ 70 - ผู้ได้รับการมีความพึงพอใจต่อการให้บริการด้านส่งเสริมการมีงานทำไม่น้อยกว่าร้อยละ 80	กิจกรรม : การให้บริการจัดหางานในประเทศ <b>เป้าหมาย</b> 457,000 คน <b>งบประมาณ</b> 229,086,800 บาท (งบดำเนินงาน 181,298,900 บาท งบลงทุน 47,787,900 บาท)	ข้อ 1 – 4 , 6 -7 รวมเป็นเป้าหมายกิจกรรม 1. โครงการให้บริการจัดหางานแก่ผู้ประกันตนกรณีว่างงาน 310,800 คน* 2. โครงการเสริมสร้างความมั่นคงและยั่งยืน 94,700 คน* 3. โครงการนัดพบแรงงาน 18,700 คน* 4. โครงการบริการจัดหางานและคุ้มครองคนหางานตลอด 24 ชม. 16,700 คน* 5. โครงการพัฒนาระบบบริการจัดหางานในประเทศ 87 แห่ง / 76 อัตรา 6. โครงการให้บริการจัดหางานแก่กลุ่มคนพิเศษ (จาก 6.1 – 6.5) 12,500 คน* 6.1 กิจกรรมจัดหางานพิเศษสำหรับผู้พ้นโทษ 500 คน 6.2 กิจกรรมจัดหางานพิเศษสำหรับนักเรียน นักศึกษา 10,230 คน 6.3 กิจกรรมจัดหางานให้คนพิการมีงานทำ 1,662 คน 6.4 กิจกรรมส่งเสริมคนพิการทำงานในหน่วยงานภาครัฐ 88 คน 6.5 กิจกรรมสร้างโอกาสการมีงานทำให้ผู้สูงอายุ เพื่อเพิ่มประสิทธิภาพการบรรจุนาน 20 คน 7. โครงการ 3 ม. (มีงาน มีเงิน มีวุฒิการศึกษาเพิ่ม) 3,600 คน*	กบ. สจจ. สจก.

ยุทธศาสตร์ชาติ 20 ปี	แผนพัฒนา ฉบับที่ 12	นโยบายรัฐบาล (พลเอก ประยุทธ์ จันทร์โอชา นายกรัฐมนตรี)	ยุทธศาสตร์ การจัดสรร งบประมาณปี 2562 - แผนงาน	แผนแม่บท พัฒนา แรงงานไทย ในระยะ 5 ปี	เป้าหมาย แผนงาน บูรณาการ/ ตัวชี้วัด	เป้าหมายการ ให้บริการ กระทรวง/ ตัวชี้วัด	เป้าหมายการ ให้บริการ หน่วยงาน/ ตัวชี้วัด	ผลผลิต/ โครงการ/ งบประมาณ	ตัวชี้วัดผลผลิต/ โครงการ	กิจกรรม / เป้าหมาย/ งบประมาณ	โครงการ/ กิจกรรมย่อย/ เป้าหมาย	หน่วยงาน
										กิจกรรม : การ ให้บริการจัดหางาน ต่างประเทศ  เป้าหมาย 100,000 คน งบประมาณ 24,887,800 บาท (งบดำเนินงาน 20,642,700 บาท งบเงินอุดหนุน 214,500 บาท งบรายจ่ายอื่น 4,030,600 บาท)	ข้อ 1-3 เป็นเป้าหมายกิจกรรม 1. พิจารณาคำขอการจัดส่งคนหางาน และพา ลูกจ้างไปทำงาน/ ฝึกงานต่างประเทศ 40,000 คน* 2. จัดส่งคนหางานไปทำงานต่างประเทศ โดยรัฐ 11,000 คน* 3. รับแจ้งการเดินทางด้วยตนเองและ เดินทางกลับไปทำงานต่างประเทศ (Re - entry) 49,000 คน* 4. โครงการส่งเสริมการรักษาและขยาย ตลาดแรงงานไทยในต่างประเทศ 5 ประเทศ (อิสราเอล ใต้หวัน เกาหลี ญี่ปุ่น ฮองกงมาเก๊า) 5. โครงการพัฒนาศักยภาพคนหางาน เพื่อการแข่งขันไปทำงานสาธารณรัฐเกาหลี 720 คน 6. โครงการพัฒนาศักยภาพแรงงานไทย ตามความต้องการของตลาดแรงงานไทย ไปต่างประเทศ (อิสราเอล) 1,200 คน 7. โครงการศูนย์ประสานบริการการ ไปทำงานต่างประเทศในส่วนภูมิภาค 10 แห่ง 8. โครงการจ้างที่ปรึกษาวิจัยและพัฒนา องค์กรและระบบการจัดส่งแรงงานไทย ไปทำงานต่างประเทศโดยรัฐ 1 โครงการ 9. โครงการส่งเสริมแรงงานไทยกลับคืนถิ่น (Reintegration) 5 จังหวัด ได้แก่ อุดรธานี ชัยภูมิ นครราชสีมา ขอนแก่น และเชียงราย 400 คน 10. เงินอุดหนุนค่าสมาชิกองค์การ WAPES	กต. สจ. สจก.

ยุทธศาสตร์ชาติ 20 ปี	แผนพัฒนา ฉบับที่ 12	นโยบายรัฐบาล (พลเอก ประยุทธ์ จันทร์โอชา นายกรัฐมนตรี)	ยุทธศาสตร์ การจัดสรร งบประมาณปี 2562 - แผนงาน	แผนแม่บท พัฒนา แรงงานไทย ในระยะ 5 ปี	เป้าหมาย แผนงาน บูรณาการ/ ตัวชี้วัด	เป้าหมายการ ให้บริการ กระทรวง/ ตัวชี้วัด	เป้าหมายการ ให้บริการ หน่วยงาน/ ตัวชี้วัด	ผลผลิต/ โครงการ/ งบประมาณ	ตัวชี้วัดผลผลิต/ โครงการ	กิจกรรม / เป้าหมาย/ งบประมาณ	โครงการ/ กิจกรรมย่อย/ เป้าหมาย	หน่วยงาน
										<p>กิจกรรม : การให้บริการ ข้อมูลข่าวสารตลาดแรงงาน</p> <p><b>เป้าหมาย</b> 7,000,000 คน <b>งบประมาณ</b> 13,528,100 บาท (งบดำเนินงาน 13,528,100 บาท )</p>	<p><b>ข้อ 1 เป็นเป้าหมายกิจกรรม</b></p> <p>1. เผยแพร่ข้อมูลข่าวสารตลาดแรงงาน 7,000,000 คน*</p> <p>2. โครงการจัดทำทะเบียนกำลังแรงงาน 253,000 คน (จาก 2.1,2.3)</p> <p>2.1 กิจกรรมจัดทำทะเบียนผู้สำเร็จ การศึกษาใหม่ และประสงค์จะทำงาน ออนไลน์ 250,000 คน</p> <p>2.2 โครงการสำรวจข้อมูลผู้สำเร็จ การศึกษาใหม่ 175 แห่ง</p> <p>2.3 กิจกรรมจัดทำข้อมูลกำลังแรงงาน ที่มีทักษะพิเศษ 3,000 คน</p> <p>3. โครงการพัฒนาและเผยแพร่ข้อมูล ข่าวสารตลาดแรงงาน 30 คน</p> <p>3.1 ฝึกอบรมเพื่อพัฒนาบุคลากร 30 คน</p> <p>4. โครงการขยายเครือข่ายข้อมูลข่าวสาร ตลาดแรงงานสู่ตำบล หมู่บ้าน 1,000 แห่ง</p> <p>5. โครงการผลิตและเผยแพร่ข้อมูลข่าวสาร ตลาดแรงงานระดับภาค 123,220 ฉบับ</p> <p>6. โครงการพัฒนาศักยภาพเพิ่มช่องทางการ จัดจำหน่ายผลิตภัณฑ์ผ่านสื่อโซเชียล 30 คน</p>	<p>กบต. สจจ. สจก.</p>

ยุทธศาสตร์ชาติ 20 ปี	แผนพัฒนา ฉบับที่ 12	นโยบายรัฐบาล (พลเอก ประยุทธ์ จันทร์โอชา นายกรัฐมนตรี)	ยุทธศาสตร์ การจัดสรร งบประมาณปี 2562 - แผนงาน	แผนแม่บท พัฒนา แรงงานไทย ในระยะ 5 ปี	เป้าหมาย แผนงาน บูรณาการ/ ตัวชี้วัด	เป้าหมายการ ให้บริการ กระทรวง/ ตัวชี้วัด	เป้าหมายการ ให้บริการ หน่วยงาน/ ตัวชี้วัด	ผลผลิต/ โครงการ/ งบประมาณ	ตัวชี้วัดผลผลิต/ โครงการ	กิจกรรม / เป้าหมาย/ งบประมาณ	โครงการ/ กิจกรรมย่อย/ เป้าหมาย	หน่วยงาน
										<p>กิจกรรม : การพัฒนาเทคโนโลยีสารสนเทศและการสื่อสาร</p> <p>เป้าหมาย PC+OS +ชุดโปรแกรมสำนักงาน 200 ชุด/ Printer 100 เครื่อง/ชุด เครื่องพิมพ์ใบอนุญาตพร้อมอุปกรณ์ 8 ชุด และเครื่อง Scan 122 เครื่อง</p> <p>งบประมาณ 47,649,000 บาท (งบดำเนินงาน 36,382,200 บาท งบลงทุน 11,266,800 บาท)</p>	<p>1. โครงการจัดหาเครื่องคอมพิวเตอร์และเครื่องพิมพ์ทดแทนเครื่องที่เสื่อมสภาพการใช้งานปีงบประมาณ 2562 PC+OS +ชุดโปรแกรมสำนักงาน 200 ชุด/ Printer 100 เครื่อง/ชุด เครื่องพิมพ์ใบอนุญาตพร้อมอุปกรณ์ 8 ชุด และเครื่อง Scan 122 เครื่อง</p>	<p>ศทส. สจจ. สจก.</p>

ยุทธศาสตร์ชาติ 20 ปี	แผนพัฒนาฉบับที่ 12	นโยบายรัฐบาล (พลเอก ประยุทธ์ จันทร์โอชา นายกรัฐมนตรี)	ยุทธศาสตร์การจัดสรรงบประมาณปี 2562 - แผนงาน	แผนแม่บทพัฒนาแรงงานไทยในระยะ 5 ปี	เป้าหมายแผนงานบูรณาการ/ตัวชี้วัด	เป้าหมายการให้บริการกระทรวง/ตัวชี้วัด	เป้าหมายการให้บริการหน่วยงาน/ตัวชี้วัด	ผลผลิต/โครงการ/งบประมาณ	ตัวชี้วัดผลผลิต/โครงการ	กิจกรรม / เป้าหมาย/ งบประมาณ	โครงการ/กิจกรรมย่อย/เป้าหมาย	หน่วยงาน			
ยุทธศาสตร์ที่ 3 ด้านการพัฒนาและเสริมสร้างศักยภาพทรัพยากรมนุษย์	ยุทธศาสตร์ 1 การเสริมสร้างและพัฒนา ศักยภาพทุนมนุษย์	4. การศึกษาและเรียนรู้ การทะนุบำรุงศาสนา ศิลปะ และวัฒนธรรม 4.4 พัฒนาคอนักช่วงวัยโดยส่งเสริมการเรียนรู้ตลอดชีวิต	ยุทธศาสตร์ที่ 3 การพัฒนาและเสริมสร้าง ศักยภาพคน <b>แผนงานบูรณาการ:</b> พัฒนาศักยภาพคนตลอดช่วงชีวิต	ยุทธศาสตร์ที่ 2 การคุ้มครองและเสริมสร้างความมั่นคงหลักประกันในการทำงานและคุณภาพชีวิตที่ดี	<b>เป้าหมายที่ 1</b> คนไทยมีการพัฒนา ศักยภาพตลอดช่วงชีวิต <b>ตัวชี้วัดที่ 1</b> ร้อยละ 75 ของประชากรกลุ่มเป้าหมาย มีศักยภาพเพิ่มขึ้น	-	ส่งเสริมให้ผู้สูงอายุมีอาชีพ มีงานทำ มีรายได้ <b>ตัวชี้วัด เชิงคุณภาพ</b> ร้อยละ ของ ผู้สูงอายุที่ได้รับการส่งเสริมการมีงานทำได้ ประกอบอาชีพ หรือมีงานทำ และมี ราย ได้ ร้อยละ 35	<b>โครงการขยายโอกาสการมีงานทำให้ผู้สูงอายุ งบประมาณ 8,947,700 บาท (งบดำเนินงาน 8,947,700บาท)</b>	<b>ตัวชี้วัดเชิงปริมาณ</b> - ข้อมูลผู้สูงอายุที่ต้องการประกอบอาชีพหรือทำงาน 15,600 คน - ผู้สูงอายุได้รับการส่งเสริมการประกอบอาชีพ 1,720 คน - ผู้สูงอายุได้รับการส่งเสริมการนำภูมิปัญญาไปถ่ายทอดเพื่อส่งเสริมการมีงานทำ 860 คน	กิจกรรม : สํารวจข้อมูลผู้สูงอายุที่ต้องการประกอบอาชีพหรือทำงาน <b>เป้าหมาย 15,600 คน งบประมาณ 2,244,600 บาท (งบดำเนินงาน 2,244,600 บาท)</b>	1. กิจกรรมสำรวจข้อมูลผู้สูงอายุที่ต้องการประกอบอาชีพหรือทำงาน 15,600 คน	กส. สจจ. สจก.			
											<b>ตัวชี้วัดเชิงคุณภาพ</b> - ร้อยละของผู้สูงอายุที่มาใช้บริการส่งเสริมการมีงานทำได้ประกอบอาชีพ มี ราย ได้ ร้อยละ 35		กิจกรรม : ส่งเสริมการประกอบอาชีพอิสระให้ผู้สูงอายุ <b>เป้าหมาย 1,720 คน งบประมาณ 3,700,800 บาท (งบดำเนินงาน 3,700,800 บาท)</b>	1. กิจกรรมส่งเสริมการประกอบอาชีพอิสระให้ผู้สูงอายุ 1,720 คน	กส. สจจ. สจก.
											กิจกรรม : สร้างคุณค่าภูมิปัญญาผู้สูงอายุ		<b>เป้าหมาย 860 คน งบประมาณ 3,002,300 บาท (งบดำเนินงาน 3,002,300 บาท)</b>	1. กิจกรรมสร้างคุณค่าภูมิปัญญาผู้สูงอายุ 860 คน 86 รุ่น	

ยุทธศาสตร์ชาติ 20 ปี	แผนพัฒนาฉบับที่ 12	นโยบายรัฐบาล (พลเอก ประยุทธ์ จันทร์โอชา นายกรัฐมนตรี)	ยุทธศาสตร์การจัดสรรงบประมาณปี 2562 - แผนงาน	แผนแม่บทพัฒนาแรงงานไทยในระยะ 5 ปี	เป้าหมายแผนงานบูรณาการ/ตัวชี้วัด	เป้าหมายการให้บริการกระทรวง/ตัวชี้วัด	เป้าหมายการให้บริการหน่วยงาน/ตัวชี้วัด	ผลผลิต/โครงการ/งบประมาณ	ตัวชี้วัดผลผลิต/โครงการ	กิจกรรม / เป้าหมาย/งบประมาณ	โครงการ/กิจกรรมย่อย/เป้าหมาย	หน่วยงาน
ยุทธศาสตร์ที่ 3 ด้านการพัฒนาและเสริมสร้างศักยภาพทรัพยากรมนุษย์	ยุทธศาสตร์ 1 การเสริมสร้างและพัฒนา ศักยภาพทุนมนุษย์	4. การศึกษาและเรียนรู้ การทะนุบำรุงศาสนา ศิลปะ และวัฒนธรรม 4.4 พัฒนาคนทุกช่วงวัยโดยส่งเสริมการเรียนรู้ตลอดชีวิต	ยุทธศาสตร์ที่ 3 การพัฒนาและเสริมสร้าง ศักยภาพคน <b>แผนงานบูรณาการ:</b> พัฒนาศักยภาพคนตลอดช่วงชีวิต	ยุทธศาสตร์ที่ 2 การคุ้มครองและเสริมสร้างความมั่นคง หลักประกันในการทำงานและคุณภาพชีวิตที่ดี	<b>เป้าหมายที่ 1</b> คนไทยมีการพัฒนา ศักยภาพตลอดช่วงชีวิต <b>ตัวชี้วัดที่ 1</b> ร้อยละ 75 ของประชากรกลุ่มเป้าหมาย มีศักยภาพเพิ่มขึ้น	-	ส่งเสริมให้ผู้สูงอายุ มีอาชีพ มีงานทำ มีรายได้ <b>ตัวชี้วัดเชิงคุณภาพ</b> ร้อยละ ของ ผู้สูงอายุที่ได้รับการ ส่งเสริม การ มีงานทำได้ประกอบอาชีพ หรือมีงานทำ และมีรายได้ ร้อยละ 35	<b>โครงการส่งเสริมการจ้างงานผู้สูงอายุในอาชีพที่เหมาะสมกับวัยและประสบการณ์ งบประมาณ 7,433,100 บาท</b> (งบดำเนินงาน 7,433,100 บาท)	<b>ตัวชี้วัดเชิงปริมาณ</b> - ผู้สูงอายุที่ต้องการทำงาน 900 คน - ผู้สูงอายุที่ได้รับการส่งเสริมเป็นวิทยากร และผู้ได้รับการถ่ายทอดองค์ความรู้ 1,650 คน <b>ตัวชี้วัดเชิงคุณภาพ</b> - ร้อยละของผู้ที่ได้รับการถ่ายทอดองค์ความรู้ และผู้สูงอายุมีอาชีพหรือมีงานทำ และมีรายได้ ร้อยละ 35	กิจกรรม : ส่งเสริมการมีงานทำของผู้สูงอายุในอุตสาหกรรมการผลิต การบริการ และการท่องเที่ยว เป้าหมาย 900 คน งบประมาณ 1,900,100 บาท (งบดำเนินงาน 1,900,100 บาท)	1. โครงการส่งเสริมการมีงานทำของผู้สูงอายุ ในอุตสาหกรรมการผลิต การบริการ และการท่องเที่ยว 900 คน	กบ. สจจ. สจก.
										กิจกรรม : 1 อำเภอ 1 ภูมิปัญญา 1,650 คน เป้าหมาย 1,650 คน งบประมาณ 5,533,000 บาท (งบดำเนินงาน 5,533,000 บาท)	1. โครงการ 1 อำเภอ 1 ภูมิปัญญา 1,650 คน - วิทยากร 150 คน - ประชาชน 1,500 คน	

## 1.7 ความเชื่อมโยงแผนงานบูรณาการ โครงการ กิจกรรม และงบประมาณปี 2562

แผนงานบูรณาการ	เป้าหมายแผน/ตัวชี้วัด	แนวทางการดำเนินงาน/ตัวชี้วัด	โครงการ	กิจกรรม/ค่าเป้าหมาย	งบประมาณ (บาท)
แผนงานบูรณาการจัดการปัญหาแรงงานต่างด้าวและการค้ามนุษย์	<p><u>เป้าหมายที่ 1</u> แรงงานต่างด้าว/บุคคลซึ่งไม่มีสัญชาติไทยเข้าสู่ระบบที่ถูกต้องตามกฎหมายและประชากรกลุ่มเป้าหมายปลอดภัยจากการค้ามนุษย์</p> <p><u>ตัวชี้วัดที่ 1</u> แรงงานต่างด้าว/บุคคลซึ่งไม่มีสัญชาติไทยเข้าสู่ระบบที่ถูกต้องตามกฎหมาย 1,076,600 คน</p>	<p><u>แนวทางที่ 1.1</u> ส่งเสริมบริหารจัดการแรงงานต่างด้าวอย่างมีประสิทธิภาพ</p> <p><u>ตัวชี้วัดที่ 1</u> แรงงานต่างด้าวทำงานถูกต้องตามกฎหมาย 943,600 คน และบุคคลซึ่งไม่มีสัญชาติไทยมีเอกสารแสดงตนที่ถูกต้องตามกฎหมาย 133,000 คน</p>	โครงการการบริหารจัดการแรงงานต่างด้าว	<p>กิจกรรม : พิจารณาคำขอและจัดทำทะเบียนคนต่างด้าวที่ยื่นขอใบอนุญาตทำงาน</p> <p>- ค่าเป้าหมาย : คนต่างด้าวที่ยื่นขอและได้รับใบอนุญาตทำงาน 943,600 คน</p> <p>- ค่าเป้าหมาย : จัดทำทะเบียนคนต่างด้าวที่ยื่นขอใบอนุญาตทำงาน 943,600 ครั้ง</p>	12,921,500 11,001,300
				<p>กิจกรรม: ตรวจสอบการทำงานของคนต่างด้าวและสถานประกอบการ</p> <p>- ค่าเป้าหมาย : คนต่างด้าวและสถานประกอบการได้รับการตรวจสอบ 243,000 คน /36,300 แห่ง</p>	1,920,200
	<p><u>เป้าหมายที่ 1</u> แรงงานต่างด้าว/บุคคลซึ่งไม่มีสัญชาติไทยเข้าสู่ระบบที่ถูกต้องตามกฎหมายและประชากรกลุ่มเป้าหมายปลอดภัยจากการค้ามนุษย์</p> <p><u>ตัวชี้วัดที่ 2</u> ประชากรกลุ่มเป้าหมายได้รับการปกป้องและคุ้มครองจากขบวนการค้ามนุษย์ (กลุ่มเป้าหมายคือ เด็ก สตรี แรงงานไทยและแรงงานต่างด้าว) 1,136,850 คน</p>	<p><u>แนวทางที่ 1.3</u> พัฒนาการป้องกันและการคุ้มครองช่วยเหลือผู้เสียหายจากปัญหาการค้ามนุษย์อย่างมีประสิทธิภาพ</p> <p><u>ตัวชี้วัดที่ 1</u> ประชากรกลุ่มเป้าหมายมีความรู้ความเข้าใจสามารถปกป้องตนเองไม่ตกเป็นเหยื่อของขบวนการค้ามนุษย์ 1,134,950 คน</p>	โครงการป้องกันปัญหาการค้ามนุษย์ด้านแรงงาน	<p>กิจกรรม : การให้ความคุ้มครองคนหางานตามกฎหมายจัดหางานและคุ้มครองคนหางาน</p> <p>- ค่าเป้าหมาย : คนหางานได้รับการคุ้มครอง 1,000,300 คน</p>	36,659,800 12,214,800

แผนงาน บูรณาการ	เป้าหมายแผน/ตัวชี้วัด	แนวทางการ ดำเนินงาน/ตัวชี้วัด	โครงการ	กิจกรรม/ ค่าเป้าหมาย	งบประมาณ (บาท)
				<p>กิจกรรม : การสร้างความตระหนักรู้แก่กลุ่มเป้าหมายและการคุ้มครองช่วยเหลือแรงงานต่างด้าวเพื่อป้องกันปัญหาการค้ามนุษย์ด้านแรงงาน</p> <p>- ค่าเป้าหมาย : ประชากรกลุ่มเป้าหมายมีความรู้ความเข้าใจสามารถปกป้องตนเองไม่ตกเป็นเหยื่อของขบวนการค้ามนุษย์ 14,700 คน</p> <p>- ค่าเป้าหมาย : แรงงานต่างด้าวและนายจ้างมีความรู้ความเข้าใจข้อมูลปฏิบัติเกี่ยวกับการตกเป็นเหยื่อของการค้ามนุษย์ด้านแรงงานไม่น้อยกว่าร้อยละ 80</p>	19,574,800
				<p>กิจกรรม : ศูนย์ปฏิบัติการป้องกันการการค้ามนุษย์ด้านแรงงาน</p> <p>ค่าเป้าหมาย : แรงงานต่างด้าว นายจ้าง/สถานประกอบการได้รับการตรวจตรวจสอบเพื่อป้องกันการการค้ามนุษย์ด้านแรงงาน 8,600 คน/600 แห่ง</p>	4,870,200

แผนงาน บูรณาการ	เป้าหมายแผน/ตัวชี้วัด	แนวทางการ ดำเนินงาน/ตัวชี้วัด	โครงการ	กิจกรรม/ ค่าเป้าหมาย	งบประมาณ (บาท)
	เป้าหมายที่ 1 แรงงานต่างด้าว/บุคคล ซึ่งไม่มีสัญชาติไทยเข้าสู่ ระบบที่ถูกต้องตาม กฎหมายและประชากร กลุ่มเป้าหมายปลอดภัย จากการค้ามนุษย์ ตัวชี้วัดที่ 3 แรงงานประมงได้รับการ ปกป้องคุ้มครอง 71,000 คน	แนวทางที่ 1.5 คุ้มครองแรงงาน ในภาคประมง ตัวชี้วัดที่ 1 แรงงานประมงและเรือ ได้รับการตรวจคุ้มครอง ป้องกันการค้ามนุษย์ 419 ครั้ง 6,595 คน	โครงการศูนย์ ประสานแรงงาน ประมง	กิจกรรม : การสร้างความ ตระหนักรู้และจัดระเบียบ แรงงานต่างด้าวในภาค ประมง ค่าเป้าหมาย : แรงงาน ประมงและนายจ้างมีความรู้ ความเข้าใจและปฏิบัติได้ ถูกต้องตามกฎหมาย ไม่ตกเป็นเหยื่อของการ ค้ามนุษย์ 100,000 คน ค่าเป้าหมาย : แรงงาน ประมงและนายจ้างมีความรู้ ความเข้าใจข้อมูลปฏิบัติ เกี่ยวกับการตกเป็นเหยื่อของ การค้ามนุษย์ ไม่น้อยกว่า ร้อยละ 80	37,811,200
แผนงานบูรณาการ พัฒนาพื้นที่เขต เศรษฐกิจพิเศษ	เป้าหมายที่ 1 เพิ่มมูลค่าการลงทุนใน พื้นที่เขตเศรษฐกิจพิเศษ ชายแดน ตัวชี้วัดที่ 1 มูลค่าการลงทุนในพื้นที่ เขตเศรษฐกิจพิเศษ ชายแดนเพิ่มขึ้น ไม่น้อยกว่าร้อยละ 5	แนวทางที่ 1.2 พัฒนาโครงสร้าง พื้นฐานการให้บริการ ด้านเศรษฐกิจและความ มั่นคงให้รองรับการ ขยายตัวของกิจกรรม ในพื้นที่ ตัวชี้วัดที่ 2 แรงงานต่างด้าวที่ได้รับ ใบอนุญาตทำงาน จำนวน 50,000 คน	โครงการศูนย์บริการ แบบเบ็ดเสร็จ (One Stop Service) ด้านแรงงาน ต่างด้าวเพื่อ สนับสนุนเขต เศรษฐกิจพิเศษ	กิจกรรม : การพิจารณา อนุญาตทำงานแบบเบ็ดเสร็จ ในเขตเศรษฐกิจพิเศษ - ค่าเป้าหมาย : คนต่างด้าว ได้รับอนุญาตทำงาน ในเขตเศรษฐกิจพิเศษ 50,000 คน	21,509,300
แผนงานบูรณาการ พัฒนาศักยภาพคน ตลอดช่วงชีวิต	เป้าหมายที่ 1 คนไทยมีการพัฒนา ศักยภาพตลอดช่วงชีวิต ตัวชี้วัดที่ 1 ร้อยละ 75 ของประชากร กลุ่มเป้าหมายมีศักยภาพ เพิ่มขึ้น	แนวทางที่ 1.4 เสริมสร้างทักษะการ ดำรงชีวิต การเรียนรู้ และการพัฒนาตลอด ชีวิต (ผู้สูงอายุ 60 ปี ขึ้นไป) ตัวชี้วัดที่ 3 ร้อยละของผู้สูงอายุที่ ต้องการทำงาน และ มีงานทำเพิ่มขึ้น ร้อยละ 20	โครงการขยายโอกาส การมีงานทำให้ ผู้สูงอายุ	กิจกรรม : สสำรวจข้อมูล ผู้สูงอายุที่ต้องการประกอบ อาชีพหรือทำงาน - ค่าเป้าหมาย : ข้อมูล ผู้สูงอายุที่ต้องการ ประกอบอาชีพหรือทำงาน 15,600 คน	8,947,700 2,244,600

แผนงาน บูรณาการ	เป้าหมายแผน/ตัวชี้วัด	แนวทางการ ดำเนินงาน/ตัวชี้วัด	โครงการ	กิจกรรม/ ค่าเป้าหมาย	งบประมาณ (บาท)
				กิจกรรม : ส่งเสริมการ ประกอบอาชีพอิสระ ให้ผู้สูงอายุ - ค่าเป้าหมาย : ผู้สูงอายุ ได้รับบริการส่งเสริมการ ประกอบอาชีพ 1,720 คน - ค่าเป้าหมาย : ร้อยละของ ผู้สูงอายุที่มารับบริการ ส่งเสริมการมีงานทำได้ ประกอบอาชีพ มีรายได้ ร้อยละ 35	3,700,800
				กิจกรรมสร้างคุณค่า ภูมิปัญญาผู้สูงอายุ - ค่าเป้าหมาย : ผู้สูงอายุ ได้รับการส่งเสริมการนำ ภูมิปัญญาไปถ่ายทอด เพื่อส่งเสริมการมีงานทำ 860 คน - ค่าเป้าหมาย : ร้อยละ ของผู้สูงอายุที่ได้รับการ ส่งเสริมการมีงานทำ ได้ประกอบอาชีพ มีรายได้ ร้อยละ 35	3,002,300
			โครงการส่งเสริมการ จ้างงาน ผู้สูงอายุ ในอาชีพที่เหมาะสมกับ วัยและประสบการณ์	กิจกรรมส่งเสริมการมีงานทำ ของผู้สูงอายุในอุตสาหกรรม การผลิต การบริการ และ การท่องเที่ยว - ค่าเป้าหมาย : ผู้สูงอายุที่ ต้องการทำงาน 900 คน - ค่าเป้าหมาย : ร้อยละของ ผู้สูงอายุที่ต้องการทำงาน มีอาชีพหรือมีงานทำและ มีรายได้ร้อยละ 35	1,900,100
				กิจกรรม 1 อำเภอ 1 ภูมิปัญญา ค่าเป้าหมาย : ผู้สูงอายุที่ ได้รับการส่งเสริมเป็น วิทยากรและผู้ได้รับการ ถ่ายทอดองค์ความรู้ 1,650 คน ค่าเป้าหมาย : ร้อยละของ ผู้รับถ่ายทอดองค์ความรู้ และผู้สูงอายุมีอาชีพ หรือมี งานทำ และมีรายได้ร้อยละ 35	5,533,000

## 1.8 การติดตามและประเมินผล

เพื่อกำกับ ดูแล ติดตามประเมินผลการปฏิบัติงานตามผลผลิต/โครงการ กิจกรรม ตัวชี้วัด และเป้าหมาย การจัดการงานได้จัดให้มีระบบการรายงานผลการปฏิบัติงานและผลการใช้จ่ายงบประมาณที่ตอบสนองยุทธศาสตร์ การจัดสรรงบประมาณรายจ่ายประจำปีงบประมาณ พ.ศ. 2562 ดังนี้

1. การรายงานผลการปฏิบัติงานและผลการใช้จ่ายงบประมาณ (เขียว เหลือง แดง) ทุกหน่วยงานในสังกัด กรมการจัดหางานทั้งส่วนกลางและส่วนภูมิภาค รายงานผลการปฏิบัติงานและผลการใช้จ่ายเงินภายใต้ผลผลิต/โครงการ กิจกรรม ตามแบบรายงานติดตามผลการปฏิบัติงานผ่านระบบรายงานผลอิเล็กทรอนิกส์ กองยุทธศาสตร์และแผนงาน และระบบงบประมาณทุกสิ้นเดือน โดยกองยุทธศาสตร์และแผนงาน และสำนักงานเลขาธิการกรมเป็นหน่วยงาน ดำเนินการรวบรวมรายงานผู้บริหารเป็นรายเดือน รวมทั้งรายงานในที่ประชุมกรมการจัดหางานทุกเดือน

2. การรายงานผลการปฏิบัติงานและผลการใช้จ่ายงบประมาณตามแบบ สงป. 301 และ สงป. 302 โดย ดำเนินการดังนี้

- ทุกสิ้นเดือน กองยุทธศาสตร์และแผนงาน บันทึกผลการปฏิบัติงานและสำนักงานเลขาธิการกรมบันทึกผล การใช้จ่ายงบประมาณในระบบฐานข้อมูลผลการปฏิบัติงานและผลการใช้จ่ายงบประมาณ (BBEvMIS)

- ทุกสิ้นไตรมาส สำนักงานเลขาธิการกรมรวบรวมรายงานผลการปฏิบัติงานและผลการใช้จ่ายงบประมาณ นำเรียนเสนออธิบดีตามแบบ สงป.301 และ สงป.302 เพื่อส่งให้สำนักงบประมาณ พร้อมส่งข้อมูลผ่านเว็บไซต์ห้องสมุด <http://lib.doe.go.th> เพื่อให้หน่วยงานในสังกัดทราบ

3. การรายงานผลการดำเนินงานในระบบ [www.me.mol](http://www.me.mol) ของกระทรวงแรงงาน ซึ่งรายงานตามแผนปฏิบัติการ ประจำปีงบประมาณ พ.ศ. 2562 ของกรมการจัดหางานทุกเดือน

4. กรมการจัดหางานมอบหมายผู้ตรวจราชการกรม กำกับ ดูแลและติดตามผลการปฏิบัติงานและผลการ ใช้จ่ายงบประมาณในส่วนกลางและส่วนภูมิภาค

ส่วนที่ 2  
แผนการปฏิบัติงาน  
ประจำปีงบประมาณ พ.ศ. 2562

แผนการปฏิบัติงานประจำปีงบประมาณ พ.ศ. 2562 กรมการจัดหางาน

ยุทธศาสตร์การจัดสรรงบประมาณ : ยุทธศาสตร์ที่ 1 ยุทธศาสตร์ด้านความมั่นคง  
 แผนงาน : แผนงานยุทธศาสตร์เสริมสร้างความมั่นคงของสถาบันหลักของชาติ

เป้าหมายการให้บริการหน่วยงาน แผนงาน/ผลิต/โครงการ ตัวชี้วัด/กิจกรรม	สอดคล้อง นโยบาย รัฐบาล	พื้นที่ ดำเนินการ	กลุ่ม เป้าหมาย	เป้าหมายการดำเนินงาน																หน่วย งาน รับผิดชอบ		
				หน่วย นับ	เป้าหมาย/ งบประมาณ	ปี 2561				ปี 2562				ไตรมาส 3				ไตรมาส 4				
						ไตรมาส 1				ไตรมาส 2				ไตรมาส 3				ไตรมาส 4				
						ต.ค.	พ.ย.	ธ.ค.	รวม	ม.ค.	ก.พ.	มี.ค.	รวม	เม.ย.	พ.ค.	มิ.ย.	รวม	ก.ค.	ส.ค.		ก.ย.	รวม
เป้าหมายการให้บริการหน่วยงาน : ประชาชนได้รับการเสริมสร้าง ความรู้ความเข้าใจในพระราช กรณียกด้านการส่งเสริมอาชีพ และปรัชญาเศรษฐกิจพอเพียง																						
ตัวชี้วัดเชิงคุณภาพ : ประชาชนมีความรู้ความเข้าใจ ในพระราชกรณียกด้านการ ส่งเสริมอาชีพ และปรัชญา เศรษฐกิจพอเพียง สามารถ นำไปประยุกต์ใช้ในการประกอบ อาชีพและการดำเนินชีวิตได้ ไม่น้อยกว่าร้อยละ				ร้อยละ	70															70	70	กส
1. โครงการ : มทกรมสร้างงาน สร้างอาชีพเฉลิมพระเกียรติ	1																					กส
ตัวชี้วัดเชิงปริมาณ : - ประชาชนที่เข้าร่วมงาน มทกรมสร้างงาน สร้างอาชีพ				คน	20,000	-	-	6,000	6,000	-	2,000	2,000	4,000	2,000	2,000	2,000	6,000	4,000	-	-	4,000	กส
ตัวชี้วัดคุณภาพ : - ประชาชนมีความรู้ความเข้าใจ ในพระราชกรณียกด้านการ ส่งเสริมอาชีพ และปรัชญา เศรษฐกิจพอเพียง สามารถนำไป ประยุกต์ใช้ในการประกอบอาชีพ และการดำเนินชีวิตได้ไม่น้อยกว่า ร้อยละ				ร้อยละ	70															70	70	กส
แผนปฏิบัติการ				คน	20,000	-	-	6,000	6,000	-	2,000	2,000	4,000	2,000	2,000	2,000	6,000	4,000	-	-	4,000	
แผนการใช้จ่ายเงิน				บาท	5,000,000	125,400	125,400	1,449,200	1,700,000	124,400	551,200	624,400	1,300,000	126,100	946,200	127,700	1,200,000	542,800	128,400	128,800	800,000	



แผนการปฏิบัติงานประจำปีงบประมาณ พ.ศ. 2562 กรมการจัดหางาน

ยุทธศาสตร์การจัดสรรงบประมาณ : ยุทธศาสตร์ที่ 1 ยุทธศาสตร์ด้านความมั่นคง

แผนงาน : แผนงานบูรณาการจัดการปัญหาแรงงานต่างด้าวและการค้ามนุษย์

เป้าหมายที่ 1 : แรงงานต่างด้าว/บุคคลซึ่งไม่มีสัญชาติไทยเข้าสู่ระบบที่ถูกต้องตามกฎหมายและประชากรกลุ่มเป้าหมายปลอดภัยจากการค้ามนุษย์

ตัวชี้วัดที่ 1 : แรงงานต่างด้าว/บุคคลซึ่งไม่มีสัญชาติไทยเข้าสู่ระบบที่ถูกต้องตามกฎหมาย 1,076,600 คน

เป้าหมายการให้บริการหน่วยงาน แผนงาน/ผลผลิต/โครงการ ตัวชี้วัด/กิจกรรม	สอดคล้อง นโยบาย รัฐบาล	พื้นที่ ดำเนินการ	กลุ่ม เป้าหมาย	เป้าหมายการดำเนินงาน																	หน่วย งาน รับผิดชอบ			
				หน่วย นับ	เป้าหมาย/ งบประมาณ รวม	ปี 2561				ปี 2562				ไตรมาส 4										
						ไตรมาส 1				ไตรมาส 2				ไตรมาส 3				ไตรมาส 4						
						ต.ค.	พ.ย.	ธ.ค.	รวม	ม.ค.	ก.พ.	มี.ค.	รวม	เม.ย.	พ.ค.	มิ.ย.	รวม	ก.ค.	ส.ค.	ก.ย.		รวม		
แนวทางการดำเนินงานที่ 1.1 : ส่งเสริมบริหารจัดการแรงงาน ต่างด้าวอย่างมีประสิทธิภาพ  ตัวชี้วัดที่ 1 : แรงงานต่างด้าว ทำงานถูกต้องตามกฎหมาย 943,600 คน และบุคคลซึ่งไม่มี สัญชาติไทยมีเอกสารแสดงตนที่ ถูกต้องตามกฎหมาย 133,000 คน																								
เป้าหมายการให้บริการหน่วยงาน : คนต่างด้าวทำงานถูกต้องตาม กฎหมาย																								
ตัวชี้วัดเชิงปริมาณ : คนต่างด้าวได้รับใบอนุญาต ทำงาน				คน	943,600	60,125	111,918	111,953	283,996	62,242	85,514	60,914	208,670	62,177	85,514	60,914	208,605	78,544	81,893	81,892	242,329	สบต.		
1. โครงการ : บริหารจัดการ แรงงานต่างด้าว	3/3.2																						สบต./ กทค.	
ตัวชี้วัดเชิงปริมาณ : - คนต่างด้าวที่ยื่นขอและได้รับ ใบอนุญาตทำงาน				คน	943,600	60,125	111,918	111,953	283,996	62,242	85,514	60,914	208,670	62,177	85,514	60,914	208,605	78,544	81,893	81,892	242,329	สบต.		
- คนต่างด้าวและสถาน ประกอบการได้รับการตรวจสอบ				คน แห่ง	243,000 36,300	25,000 3,800	25,000 3,900	27,800 3,900	77,800 11,600	18,000 2,700	18,900 2,800	19,000 2,900	55,900 8,400	18,700 2,700	18,600 2,800	18,500 2,800	55,800 8,300	17,900 2,700	17,800 2,700	17,800 2,600	53,500 8,000	กทค.		
แผนปฏิบัติการ				คน	943,600	60,125	111,918	111,953	283,996	62,242	85,514	60,914	208,670	62,177	85,514	60,914	208,605	78,544	81,893	81,892	242,329			
แผนการใช้จ่ายเงิน				บาท	12,921,500	1,159,100	1,168,900	1,277,200	3,605,200	1,138,400	1,040,900	1,140,300	3,319,600	952,500	1,051,300	1,035,300	3,039,100	957,800	961,200	1,038,600	2,957,600			



แผนการปฏิบัติงานประจำปีงบประมาณ พ.ศ. 2562 กรมการจัดหางาน

ยุทธศาสตร์การจัดสรรงบประมาณ : ยุทธศาสตร์ที่ 1 ยุทธศาสตร์ด้านความมั่นคง

แผนงาน : แผนงานบูรณาการจัดการปัญหาแรงงานต่างด้าวและการค้ามนุษย์

เป้าหมายที่ 1 : แรงงานต่างด้าว/บุคคลซึ่งไม่มีสัญชาติไทยเข้าสู่ระบบที่ถูกต้องตามกฎหมายและประชากรกลุ่มเป้าหมายปลอดภัยจากการค้ามนุษย์

ตัวชี้วัดที่ 2 : ประชากรกลุ่มเป้าหมายได้รับการปกป้องและคุ้มครองจากขบวนการค้ามนุษย์ (กลุ่มเป้าหมาย คือ เด็ก สตรี แรงงานไทย และแรงงานต่างด้าว) 1,136,850 คน

เป้าหมายการให้บริการหน่วยงาน แผนงาน/ผลิต/โครงการ ตัวชี้วัด/กิจกรรม	สอดคล้อง นโยบาย รัฐบาล	พื้นที่ ดำเนินการ	กลุ่ม เป้าหมาย	เป้าหมายการดำเนินงาน																	หน่วย งาน รับผิดชอบ		
				หน่วย นับ	เป้าหมาย/ งบประมาณ รวม	ปี 2561				ปี 2562				ไตรมาส 3				ไตรมาส 4					
						ไตรมาส 1				ไตรมาส 2				ไตรมาส 3				ไตรมาส 4					
						ต.ค.	พ.ย.	ธ.ค.	รวม	ม.ค.	ก.พ.	มี.ค.	รวม	เม.ย.	พ.ค.	มิ.ย.	รวม	ก.ค.	ส.ค.	ก.ย.		รวม	
แนวทางการดำเนินงานที่ 1.3 : พัฒนาการป้องกันและการ คุ้มครองช่วยเหลือผู้เสียหายจาก ปัญหาการค้ามนุษย์อย่างมี ประสิทธิภาพ  ตัวชี้วัดที่ 1 : ประชากร กลุ่มเป้าหมายมีความรู้ ความเข้าใจสามารถปกป้อง ตนเองไม่ตกเป็นเหยื่อของขบวนการ การค้ามนุษย์ 1,134,950 คน																							
เป้าหมายการให้บริการหน่วยงาน : แรงงานได้รับการคุ้มครอง ป้องกันการตกเป็นเหยื่อของ การค้ามนุษย์ด้านแรงงาน																							
ตัวชี้วัดเชิงคุณภาพ : - แรงงานต่างด้าวและนายจ้างมี ความรู้ความเข้าใจข้อมูลปฏิบัติ เกี่ยวกับการตกเป็นเหยื่อของ การค้ามนุษย์ด้านแรงงาน ไม่น้อยกว่า				ร้อยละ	80															80	80	สพต.	
- คนงานที่ร้องทุกข์ได้รับการ ช่วยเหลือ ไม่น้อยกว่า				ร้อยละ	80															80	80	กพค.	
2. โครงการ : ป้องกันปัญหา การค้ามนุษย์ด้านแรงงาน	3/3.2																						กพค./ สพต./ กรต./ กน./ กธผ.

แผนการปฏิบัติงานประจำปีงบประมาณ พ.ศ. 2562 กรมการจัดหางาน

ยุทธศาสตร์การจัดสรรงบประมาณ : ยุทธศาสตร์ที่ 1 ยุทธศาสตร์ด้านความมั่นคง

แผนงาน : แผนงานบูรณาการจัดการปัญหาแรงงานต่างด้าวและการค้ามนุษย์

เป้าหมายที่ 1 : แรงงานต่างด้าว/บุคคลซึ่งไม่มีสัญชาติไทยเข้าสู่ระบบที่ถูกต้องตามกฎหมายและประชากรกลุ่มเป้าหมายปลอดภัยจากการค้ามนุษย์

ตัวชี้วัดที่ 2 : ประชากรกลุ่มเป้าหมายได้รับการปกป้องและคุ้มครองจากขบวนการค้ามนุษย์ (กลุ่มเป้าหมาย คือ เด็ก สตรี แรงงานไทย และแรงงานต่างด้าว) 1,136,850 คน

เป้าหมายการให้บริการหน่วยงาน แผนงาน/ผลผลิต/โครงการ ตัวชี้วัด/กิจกรรม	สอดคล้อง นโยบาย รัฐบาล	พื้นที่ ดำเนินการ	กลุ่ม เป้าหมาย	เป้าหมายการดำเนินงาน																	หน่วย งาน รับผิดชอบ			
				หน่วย นับ	เป้าหมาย/ งบประมาณ รวม	ปี 2561				ปี 2562				ไตรมาส 3				ไตรมาส 4						
						ไตรมาส 1				ไตรมาส 2				ไตรมาส 3				ไตรมาส 4						
						ต.ค.	พ.ย.	ธ.ค.	รวม	ม.ค.	ก.พ.	มี.ค.	รวม	เม.ย.	พ.ค.	มิ.ย.	รวม	ก.ค.	ส.ค.	ก.ย.		รวม		
ตัวชี้วัดเชิงปริมาณ :																								
- คนหางานได้รับการคุ้มครอง				คน	1,000,300	106,305	106,906	106,919	320,130	76,223	76,323	77,434	229,980	76,320	76,330	77,420	230,070	73,510	73,510	73,100	220,120	กทศ.		
- ประชากรกลุ่มเป้าหมายมีความรู้ความเข้าใจสามารถปกป้องตนเองไม่ตกเป็นเหยื่อของขบวนการค้ามนุษย์				คน	14,700	-	1,812	3,144	4,956	930	924	844	2,698	1,590	1,644	844	4,078	1,234	1,080	654	2,968	สพด./กรต.		
- แรงงานต่างด้าว นายจ้าง/สถานประกอบการได้รับการตรวจสอบเพื่อป้องกันการค้ามนุษย์ด้านแรงงาน				คน แห่ง	8,600 600	850 60	900 65	1,000 65	2,750 190	650 45	670 46	680 46	2,000 137	620 46	640 46	640 46	1,900 138	650 45	650 45	650 45	1,950 135	กทศ.		
ตัวชี้วัดเชิงคุณภาพ :				ร้อยละ	80																80	80	สพด.	
- แรงงานต่างด้าวและนายจ้างมีความรู้ความเข้าใจข้อมูลปฏิบัติเกี่ยวกับการตกเป็นเหยื่อของการค้ามนุษย์ด้านแรงงานไม่น้อยกว่า																								
แผนปฏิบัติการ				คน	1,023,600	107,155	109,618	111,063	327,836	77,803	77,917	78,958	234,678	78,530	78,614	78,904	236,048	75,394	75,240	74,404	225,038			
แผนการใช้จ่ายเงิน				บาท	36,659,800	4,399,900	4,569,400	6,557,900	15,527,200	4,106,300	4,139,200	3,178,200	11,423,700	1,576,600	1,569,400	1,316,200	4,462,200	2,284,200	1,657,700	1,304,800	5,246,700			
2.1 กิจกรรม : การให้ความคุ้มครองคนหางานตามกฎหมายจัดหางานและคุ้มครองคนหางาน (ชื่อ 2.1.1 - 2.1.4 รวมเป็นเป้าหมายกิจกรรม)	3/3.2																						กทศ.	
แผนปฏิบัติการ				คน	1,000,300	106,305	106,906	106,919	320,130	76,223	76,323	77,434	229,980	76,320	76,330	77,420	230,070	73,510	73,510	73,100	220,120			
แผนการใช้จ่ายเงิน				บาท	12,214,800	913,900	977,600	1,774,100	3,665,600	1,007,800	1,040,300	1,026,700	3,074,800	705,700	703,400	699,800	2,108,900	1,655,400	1,031,400	678,700	3,365,500			

แผนการปฏิบัติงานประจำปีงบประมาณ พ.ศ. 2562 กรมการจัดหางาน

ยุทธศาสตร์การจัดสรรงบประมาณ : ยุทธศาสตร์ที่ 1 ยุทธศาสตร์ด้านความมั่นคง

แผนงาน : แผนงานบูรณาการจัดการปัญหาแรงงานต่างด้าวและการค้ามนุษย์

เป้าหมายที่ 1 : แรงงานต่างด้าว/บุคคลซึ่งไม่มีสัญชาติไทยเข้าสู่ระบบที่ถูกต้องตามกฎหมายและประชากรกลุ่มเป้าหมายปลอดภัยจากการค้ามนุษย์

ตัวชี้วัดที่ 2 : ประชากรกลุ่มเป้าหมายได้รับการปกป้องและคุ้มครองจากขบวนการค้ามนุษย์ (กลุ่มเป้าหมาย คือ เด็ก สตรี แรงงานไทย และแรงงานต่างด้าว) 1,136,850 คน

เป้าหมายการให้บริการหน่วยงาน แผนงาน/ผลิต/โครงการ ตัวชี้วัด/กิจกรรม	สอดคล้อง นโยบาย รัฐบาล	พื้นที่ ดำเนินการ	กลุ่ม เป้าหมาย	หน่วย นับ	เป้าหมาย/ งบประมาณ	เป้าหมายการดำเนินงาน																หน่วย งาน รับผิดชอบ
						ปี 2561				ปี 2562				ไตรมาส 3				ไตรมาส 4				
						ไตรมาส 1				ไตรมาส 2				ไตรมาส 3				ไตรมาส 4				
						ต.ค.	พ.ย.	ธ.ค.	รวม	ม.ค.	ก.พ.	มี.ค.	รวม	เม.ย.	พ.ค.	มิ.ย.	รวม	ก.ค.	ส.ค.	ก.ย.	รวม	
2.1.1 โครงการเผยแพร่ความรู้ เพื่อป้องกันการหลอกลวงคนหางาน		ส่วนกลาง ส่วนภูมิภาค	ประชาชน ทั่วไป/ผู้ที่ สนใจจะไป ทำงาน ต่างประเทศ	คน	930,600	99,000	99,400	99,400	297,800	71,000	71,000	72,000	214,000	71,000	71,000	72,000	214,000	68,400	68,400	68,000	204,800	กทค.
				บาท	3,073,600	330,100	329,800	330,100	990,000	228,600	228,300	228,400	685,300	229,600	228,400	227,300	685,300	261,800	225,600	225,600	713,000	
2.1.2 โครงการคุ้มครอง คนหางานเชิงรุกในพื้นที่เสี่ยง (เคาะประตูบ้าน)		ส่วนภูมิภาค	ประชาชน ในพื้นที่ ที่มีการ หลอกลวงสูง	คน	8,300	880	880	890	2,650	630	630	640	1,900	630	640	630	1,900	620	620	610	1,850	กทค.
				บาท	1,613,200	172,400	173,400	173,900	519,700	132,400	114,400	113,400	360,200	123,400	122,400	114,300	360,100	136,400	123,400	113,400	373,200	
2.1.3 โครงการเครือข่าย ชุมชนร่วมรณรงค์ป้องกันการ หลอกลวงและลักลอบไปทำงาน ต่างประเทศ		ส่วนกลาง ส่วนภูมิภาค	ผู้นำชุมชน/ ผู้นำองค์กร ปกครอง ท้องถิ่น/ผู้สนใจ ไปทำงาน ต่างประเทศ/ ผู้กระทำการ เดินทาง	คน	60,200	6,300	6,500	6,500	19,300	4,500	4,600	4,700	13,800	4,600	4,600	4,700	13,900	4,400	4,400	4,400	13,200	กทค.
				บาท	4,142,300	411,400	420,900	421,300	1,253,600	318,700	323,800	328,900	971,400	323,800	323,800	328,900	976,500	313,600	317,000	310,200	940,800	
2.1.4 รับเรื่องร้องทุกข์จาก คนหางานตาม พ.ร.บ.จัดหางาน และคุ้มครองคนหางาน พ.ศ. 2528		ส่วนกลาง ส่วนภูมิภาค	ประชาชน ทั่วไป/ คนหางาน	คน	1,200	125	126	129	380	93	93	94	280	90	90	90	270	90	90	90	270	กทค.
				บาท	-	-	-	-	-	-	-	-	-	-	-	-	-	-	-	-	-	
2.1.5 ตรวจสอบและคุ้มครอง แรงงานไทยในต่างประเทศ (ได้หวั่น เกาหลีใต้ ญี่ปุ่น ฟินแลนด์ สวีเดน และมาเลเซีย)		ต่างประเทศ	แรงงานไทย ใน ต่างประเทศ	ประเทศ	6			1	1	1	1	2					2	1		3	กทค.	
				บาท	2,300,000		407,000	407,000	299,600	344,900	644,500								913,600	334,900		
2.1.6 โครงการสัมมนาเพื่อ เพิ่มประสิทธิภาพด้านการป้องกัน และปราบปรามผู้เป็นภัยต่อ คนหางาน		ส่วนกลาง ส่วน ภูมิภาค	บุคลากร กรมฯ	คน	100			50	50			50	50				-				-	กทค.
				บาท	471,900		259,600	259,600			212,300	212,300							-			

แผนการปฏิบัติงานประจำปีงบประมาณ พ.ศ. 2562 กรมการจัดหางาน

ยุทธศาสตร์การจัดสรรงบประมาณ : ยุทธศาสตร์ที่ 1 ยุทธศาสตร์ด้านความมั่นคง

แผนงาน : แผนงานบูรณาการจัดการปัญหาแรงงานต่างด้าวและการค้ามนุษย์

เป้าหมายที่ 1 : แรงงานต่างด้าว/บุคคลซึ่งไม่มีสัญชาติไทยเข้าสู่ระบบที่ถูกต้องตามกฎหมายและประชากรกลุ่มเป้าหมายปลอดภัยจากการค้ามนุษย์

ตัวชี้วัดที่ 2 : ประชากรกลุ่มเป้าหมายได้รับการปกป้องและคุ้มครองจากขบวนการการค้ามนุษย์ (กลุ่มเป้าหมาย คือ เด็ก สตรี แรงงานไทย และแรงงานต่างด้าว) 1,136,850 คน

เป้าหมายการให้บริการหน่วยงาน แผนงาน/ผลผลิต/โครงการ ตัวชี้วัด/กิจกรรม	สอดคล้อง นโยบาย รัฐบาล	พื้นที่ ดำเนินการ	กลุ่ม เป้าหมาย	เป้าหมายการดำเนินงาน																	หน่วย งาน รับผิดชอบ ขอบ									
				หน่วย นับ	เป้าหมาย/ งบประมาณ รวม	ปี 2561				ปี 2562				ไตรมาส 1				ไตรมาส 2				ไตรมาส 3				ไตรมาส 4				
						ไตรมาส 1				ไตรมาส 2				ไตรมาส 3				ไตรมาส 4												
						ต.ค.	พ.ย.	ธ.ค.	รวม	ม.ค.	ก.พ.	มี.ค.	รวม	เม.ย.	พ.ค.	มิ.ย.	รวม	ก.ค.	ส.ค.	ก.ย.		รวม								
2.1.7 โครงการตรวจสอบ สำนักงานจัดหางาน/บริษัท จัดหางานให้คนหางานทำงาน ในประเทศและบริษัทจัดหางาน ให้คนหางานไปทำงานใน ต่างประเทศ		ส่วนกลาง ส่วน ภูมิภาค	บริษัท จัดหางาน	แห่ง	300	45	50	95	22	23	23	68	22	23	24	69	23	23	22	68	กทค.									
				บาท	385,000	53,500	67,800	121,300	28,500	28,900	29,300	86,700	28,900	28,800	29,300	87,000	30,000	30,500	29,500	90,000										
2.1.8 โครงการสัมมนา เสริมสร้างความรู้ความเข้าใจ สำหรับเจ้าหน้าที่ นายจ้าง/ผู้รับ อนุญาตนำคนต่างด้าวมาทำงาน กับนายจ้างในประเทศ		ส่วนกลาง ส่วน ภูมิภาค	ผู้รับ อนุญาต	คน	300		150	150			150	150				-					-	กทค.								
				บาท	228,800		114,400	114,400			114,400	114,400				-					-									
2.1.9 พิจารณาคำขอเกี่ยวกับ การขออนุญาตจัดหางานให้ คนหางานทำงานในประเทศ				ราย	1,200	70	85	115	270	115	115	100	330	115	115	85	315	115	100	70	285	กทค.								
				บาท	-				-				-				-				-									
2.1.10 พิจารณาคำขอ เกี่ยวกับการขออนุญาตจัดหางาน ให้คนหางานทำงานในต่างประเทศ				ราย	480	40	40	40	120	40	40	40	120	40	40	40	120	40	40	40	120	กทค.								
				บาท	-				-				-				-				-									
2.2 กิจกรรม : การสร้างความ ตระหนักรู้แก่กลุ่มเป้าหมายและ การคุ้มครองช่วยเหลือแรงงาน ต่างด้าวเพื่อป้องกันปัญหาการ ค้ามนุษย์ด้านแรงงาน (ข้อ 2.2.1- 2.2.2 รวมเป็นเป้าหมายกิจกรรม)	3/3.2																					สพด./ กตรด./ กน./ กยผ.								
แผนปฏิบัติการ				คน	14,700	-	1,812	3,144	4,956	930	924	844	2,698	1,590	1,644	844	4,078	1,234	1,080	654	2,968									
แผนการใช้จ่ายเงิน				บาท	19,574,800	3,081,800	3,189,900	3,592,000	9,863,700	2,721,100	2,721,500	1,774,100	7,216,700	581,800	579,900	333,300	1,495,000	333,200	333,200	333,000	999,400									

แผนการปฏิบัติงานประจำปีงบประมาณ พ.ศ. 2562 กรมการจัดหางาน

ยุทธศาสตร์การจัดสรรงบประมาณ : ยุทธศาสตร์ที่ 1 ยุทธศาสตร์ด้านความมั่นคง

แผนงาน : แผนงานบูรณาการจัดการปัญหาแรงงานต่างด้าวและการค้ามนุษย์

เป้าหมายที่ 1 : แรงงานต่างด้าว/บุคคลซึ่งไม่มีสัญชาติไทยเข้าสู่ระบบที่ต้องตามกฎหมายและประชากรกลุ่มเป้าหมายปลอดภัยจากการค้ามนุษย์

ตัวชี้วัดที่ 2 : ประชากรกลุ่มเป้าหมายได้รับการปกป้องและคุ้มครองจากขบวนการค้ามนุษย์ (กลุ่มเป้าหมาย คือ เด็ก สตรี แรงงานไทย และแรงงานต่างด้าว) 1,136,850 คน

เป้าหมายการให้บริการหน่วยงาน แผนงาน/ผลิต/โครงการ ตัวชี้วัด/กิจกรรม	สอดคล้อง นโยบาย รัฐบาล	พื้นที่ ดำเนินการ	กลุ่ม เป้าหมาย	เป้าหมายการดำเนินงาน																	หน่วย งาน รับผิดชอบ		
				หน่วย นับ	เป้าหมาย/ งบประมาณ	ปี 2561				ปี 2562				ไตรมาส 3				ไตรมาส 4					
						ไตรมาส 1				ไตรมาส 2				ไตรมาส 3				ไตรมาส 4					
						ต.ค.	พ.ย.	ธ.ค.	รวม	ม.ค.	ก.พ.	มี.ค.	รวม	เม.ย.	พ.ค.	มิ.ย.	รวม	ก.ค.	ส.ค.	ก.ย.		รวม	
2.2.1 โครงการป้องกันการค้ามนุษย์ด้านแรงงานต่างด้าว - อบรมนายจ้าง - อบรมแรงงานต่างด้าว		ส่วนภูมิภาค	นายจ้าง/ สถาน ประกอบการ /แรงงาน ต่างด้าว	คน	12,000	-	1,812	1,824	3,636	930	924	844	2,698	930	924	844	2,698	1,234	1,080	654	2,968	สบต.	
				คน	1,600		242	244	486	160	160	80	400	160	160	80	400	234	80		314		
				คน	10,400		1,570	1,580	3,150	770	764	764	2,298	770	764	764	2,298	1,000	1,000	654	2,654		
				บาท	10,059,200	1,761,000	1,981,200	1,825,100	5,567,300	1,463,300	1,309,700	566,300	3,339,300	264,700	267,700	98,700	631,100	21,300	250,200	250,000	521,500		
2.2.2 โครงการเตรียมความพร้อมให้คนหางานเพื่อป้องกันการค้ามนุษย์ด้านแรงงานในการไปทำงานต่างประเทศ - อบรม - ผลิตสื่อประชาสัมพันธ์ เช่น สื่อวีดิทัศน์ เลื่อยัด ร่ม		ส่วนกลาง	ส่วนภูมิภาค	คน	2,700			1,320	1,320				-	660	720		1,380				-	กรต.	
				คน	2,700			1,320	1,320				-	660	720		1,380				-		
				ชิ้น	15,000				-	15,000			15,000				-						-
				บาท	2,467,300	249,800	124,900	720,800	1,095,500	249,700	374,500	124,900	749,100	248,200	247,600	126,900	622,700						-
2.2.3 โครงการเพิ่มประสิทธิภาพการปฏิบัติงานด้านกฎหมายของกรมการจัดหางาน		ส่วนกลาง	ผู้บังคับบัญชา/สาขานิติศาสตร์	คน	30	30			30													กน.	
				บาท	5,975,100	1,000,100	943,100	943,100	2,886,300	943,600	943,100	943,100	2,829,800	43,100	43,100	43,200	129,400	43,200	43,200	43,200	129,600		
2.2.4 โครงการอบรมกฎหมายเพื่อสร้างการรับรู้และเผยแพร่กฎหมายในความรับผิดชอบของกรมการจัดหางาน				คน	100																	กน.	
				บาท	73,200		36,600	36,600	73,200				-			-							-
2.2.5 โครงการบริหารจัดการและขับเคลื่อนการดำเนินงานแผนงานบูรณาการจัดการปัญหาแรงงานต่างด้าวและการค้ามนุษย์				ครั้ง	20	2	2	2	6	2	2	1	5	2	2	1	5	2	2		4	กยพ.	
				บาท	1,000,000	70,900	104,100	66,400	241,400	64,500	94,200	139,800	298,500	25,800	21,500	64,500	111,800	268,700	39,800	39,800	348,300		

แผนการปฏิบัติงานประจำปีงบประมาณ พ.ศ. 2562 กรมการจัดหางาน

ยุทธศาสตร์การจัดสรรงบประมาณ : ยุทธศาสตร์ที่ 1 ยุทธศาสตร์ด้านความมั่นคง

แผนงาน : แผนงานบูรณาการจัดการปัญหาแรงงานต่างด้าวและการค้ามนุษย์

เป้าหมายที่ 1 : แรงงานต่างด้าว/บุคคลซึ่งไม่มีสัญชาติไทยเข้าสู่ระบบที่ถูกต้องตามกฎหมายและประชากรกลุ่มเป้าหมายปลอดภัยจากการค้ามนุษย์

ตัวชี้วัดที่ 2 : ประชากรกลุ่มเป้าหมายได้รับการปกป้องและคุ้มครองจากขบวนการค้ามนุษย์ (กลุ่มเป้าหมาย คือ เด็ก สตรี แรงงานไทย และแรงงานต่างด้าว) 1,136,850 คน

เป้าหมายการให้บริการหน่วยงาน แผนงาน/ผลิต/โครงการ ตัวชี้วัด/กิจกรรม	สอดคล้อง นโยบาย รัฐบาล	พื้นที่ ดำเนินการ	กลุ่ม เป้าหมาย	เป้าหมายการดำเนินงาน																หน่วย งาน รับผิดชอบ ขอบ กพค.					
				หน่วย นับ	เป้าหมาย/ งบประมาณ	ปี 2561				ปี 2562				ไตรมาส 3				ไตรมาส 4							
						ไตรมาส 1				ไตรมาส 2				ไตรมาส 3				ไตรมาส 4							
						ต.ค.	พ.ย.	ธ.ค.	รวม	ม.ค.	ก.พ.	มี.ค.	รวม	เม.ย.	พ.ค.	มิ.ย.	รวม	ก.ค.	ส.ค.		ก.ย.	รวม			
2.3 กิจกรรม : ศูนย์ปฏิบัติการ การป้องกันการการค้ามนุษย์ด้าน แรงงาน	3/3.2																								
แผนปฏิบัติการ				คน	8,600	850	900	1,000	2,750	650	670	680	2,000	620	640	640	1,900	650	650	650	1,950				
				แห่ง	600	60	65	65	190	45	46	46	137	46	46	46	138	45	45	45	135				
แผนการใช้จ่ายเงิน				บาท	4,870,200	404,200	401,900	1,191,800	1,997,900	377,400	377,400	377,400	1,132,200	289,100	286,100	283,100	858,300	295,600	293,100	293,100	881,800				
2.3.1 โครงการศูนย์ ปฏิบัติการการป้องกันการ ค้ามนุษย์ด้านแรงงาน		ส่วนกลาง/ ส่วนภูมิภาค	นายจ้าง/ สถาน ประกอบการ /แรงงาน ต่างด้าว	คน	8,600	850	900	1,000	2,750	650	670	680	2,000	620	640	640	1,900	650	650	650	1,950				กพค.
				แห่ง	600	60	65	65	190	45	46	46	137	46	46	46	138	45	45	45	135				
				บาท	4,870,200	404,200	401,900	1,191,800	1,997,900	377,400	377,400	377,400	1,132,200	289,100	286,100	283,100	858,300	295,600	293,100	293,100	881,800				

แผนการปฏิบัติงานประจำปีงบประมาณ พ.ศ. 2562 กรมการจัดหางาน

ยุทธศาสตร์การจัดสรรงบประมาณ : ยุทธศาสตร์ที่ 1 ยุทธศาสตร์ด้านความมั่นคง

แผนงาน : แผนงานบูรณาการจัดการปัญหาแรงงานต่างด้าวและการค้ามนุษย์

เป้าหมายที่ 1 : แรงงานต่างด้าว/บุคคลซึ่งไม่มีสัญชาติไทยเข้าสู่ระบบที่ต้องตามกฎหมายและประชากรกลุ่มเป้าหมายปลอดภัยจากการค้ามนุษย์

ตัวชี้วัดที่ 3 : แรงงานประมงได้รับการปกป้องคุ้มครอง 71,000 คน

เป้าหมายการให้บริการหน่วยงาน แผนงาน/ผลผลิต/โครงการ ตัวชี้วัด/กิจกรรม	สอดคล้อง นโยบาย รัฐบาล	พื้นที่ ดำเนินการ	กลุ่ม เป้าหมาย	เป้าหมายการดำเนินงาน																	หน่วย งาน รับผิดชอบ		
				หน่วย นับ	เป้าหมาย/ งบประมาณ	ปี 2561				ปี 2562				ไตรมาส 3				ไตรมาส 4					
						ไตรมาส 1				ไตรมาส 2				ไตรมาส 3				ไตรมาส 4					
						ต.ค.	พ.ย.	ธ.ค.	รวม	ม.ค.	ก.พ.	มี.ค.	รวม	เม.ย.	พ.ค.	มิ.ย.	รวม	ก.ค.	ส.ค.	ก.ย.		รวม	
แนวทางการดำเนินงานที่ 1.5 : คุ้มครองแรงงานในภาคประมง ตัวชี้วัดที่ 1 : แรงงานประมงและ เรือได้รับการตรวจคุ้มครอง ป้องกันการค้ามนุษย์ 419 ครั้ง 6,595 คน																							
เป้าหมายการให้บริการหน่วยงาน : แรงงานประมงได้รับการปกป้อง คุ้มครอง ไม่ตกเป็นเหยื่อของ การค้ามนุษย์																							
ตัวชี้วัดเชิงคุณภาพ : - แรงงานประมงและนายจ้างมี ความรู้ความเข้าใจข้อมูลปฏิบัติ เกี่ยวกับการตกเป็นเหยื่อของ การค้ามนุษย์ ไม่น้อยกว่า				ร้อยละ	80															80	80	สพต.	
3. โครงการ : ศูนย์ประสาน แรงงานประมง	3/3.2																						สพต.
ตัวชี้วัดเชิงปริมาณ : - แรงงานประมงและนายจ้างมี ความรู้ความเข้าใจ และปฏิบัติได้ ถูกต้องตามกฎหมาย ไม่ตกเป็น เหยื่อของการค้ามนุษย์				คน	100,000	10,000	10,000	10,000	30,000	8,000	7,000	7,000	22,000	8,000	7,000	7,000	22,000	8,800	8,600	8,600	26,000	สพต.	

แผนการปฏิบัติงานประจำปีงบประมาณ พ.ศ. 2562 กรมการจัดหางาน

ยุทธศาสตร์การจัดสรรงบประมาณ : ยุทธศาสตร์ที่ 1 ยุทธศาสตร์ด้านความมั่นคง

แผนงาน : แผนงานบูรณาการจัดการปัญหาแรงงานต่างด้าวและการค้ามนุษย์

เป้าหมายที่ 1 : แรงงานต่างด้าว/บุคคลซึ่งไม่มีสัญชาติไทยเข้าสู่ระบบที่ต้องตามกฎหมายและประชากรกลุ่มเป้าหมายปลอดภัยจากการค้ามนุษย์

ตัวชี้วัดที่ 3 : แรงงานประมงได้รับการปกป้องคุ้มครอง 71,000 คน

เป้าหมายการให้บริการหน่วยงาน แผนงาน/ผลิต/โครงการ ตัวชี้วัด/กิจกรรม	สอดคล้อง นโยบาย รัฐบาล	พื้นที่ ดำเนินการ	กลุ่ม เป้าหมาย	เป้าหมายการดำเนินงาน																	หน่วย งาน	
				หน่วย นับ	เป้าหมาย/ งบประมาณ	ปี 2561				ปี 2562												
						ไตรมาส 1				ไตรมาส 2				ไตรมาส 3				ไตรมาส 4				
						ต.ค.	พ.ย.	ธ.ค.	รวม	ม.ค.	ก.พ.	มี.ค.	รวม	เม.ย.	พ.ค.	มิ.ย.	รวม	ก.ค.	ส.ค.	ก.ย.		รวม
- แรงงานต่างด้าวในกิจการ ประมงที่ได้จัดเก็บข้อมูลพิสูจน์ตัว บุคคล (58,000 คน) มีการแจ้ง การทำงานตาม พ.ร.ก. การ บริหารจัดการการทำงานของ คนต่างด้าว พ.ศ. 2560				คน	11,000	1,100	1,100	1,100	3,300	900	800	800	2,500	800	800	800	2,400	1,000	900	900	2,800	สบต.
<b>ตัวชี้วัดเชิงคุณภาพ :</b> - แรงงานประมงและนายจ้างมี ความรู้ความเข้าใจข้อมูลปฏิบัติ เกี่ยวกับการตกเป็นเหยื่อของ การค้ามนุษย์ไม่น้อยกว่า				ร้อยละ	80															80	80	สบต.
แผนปฏิบัติการ				คน	100,000	10,000	10,000	10,000	30,000	8,000	7,000	7,000	22,000	8,000	7,000	7,000	22,000	8,800	8,600	8,600	26,000	
แผนการใช้จ่ายเงิน				บาท	37,811,200	5,680,100	5,678,500	5,678,500	17,037,100	5,678,500	5,678,300	5,678,500	17,035,300	623,300	623,200	623,200	1,869,700	622,900	623,100	623,100	1,869,100	
3.1 กิจกรรม : การสร้างความ ตระหนักรู้และจัดระเบียบแรงงาน ต่างด้าวในภาคประมง	3/3.2																					สบต.
แผนปฏิบัติการ				คน	100,000	10,000	10,000	10,000	30,000	8,000	7,000	7,000	22,000	8,000	7,000	7,000	22,000	8,800	8,600	8,600	26,000	
แผนการใช้จ่ายเงิน				บาท	37,811,200	5,680,100	5,678,500	5,678,500	17,037,100	5,678,500	5,678,300	5,678,500	17,035,300	623,300	623,200	623,200	1,869,700	622,900	623,100	623,100	1,869,100	
3.1.1 โครงการศูนย์ประสาน แรงงานประมง				คน	100,000	10,000	10,000	10,000	30,000	8,000	7,000	7,000	22,000	8,000	7,000	7,000	22,000	8,800	8,600	8,600	26,000	สบต.
				บาท	37,811,200	5,680,100	5,678,500	5,678,500	17,037,100	5,678,500	5,678,300	5,678,500	17,035,300	623,300	623,200	623,200	1,869,700	622,900	623,100	623,100	1,869,100	

แผนการปฏิบัติงานประจำปีงบประมาณ พ.ศ. 2562 กรมการจัดหางาน

ยุทธศาสตร์การจัดสรรงบประมาณ : ยุทธศาสตร์ที่ 2 ยุทธศาสตร์ด้านการสร้างความสามารถในการแข่งขันของประเทศ

แผนงาน : แผนงานบูรณาการพัฒนาพื้นที่เขตเศรษฐกิจพิเศษ

เป้าหมายที่ 1 : เพิ่มมูลค่าการลงทุนในพื้นที่เขตเศรษฐกิจพิเศษชายแดน

ตัวชี้วัดที่ 1 : มูลค่าการลงทุนในพื้นที่เขตเศรษฐกิจพิเศษชายแดนเพิ่มขึ้นไม่น้อยกว่าร้อยละ 5

เป้าหมายการให้บริการหน่วยงาน แผนงาน/ผลัด/โครงการ ตัวชี้วัด/กิจกรรม	สอดคล้อง นโยบาย รัฐบาล	พื้นที่ ดำเนินการ	กลุ่ม เป้าหมาย	เป้าหมายการดำเนินงาน																	หน่วย งาน รับผิดชอบ			
				หน่วย นับ	เป้าหมาย/ งบประมาณ รวม	ปี 2561				ปี 2562				ไตรมาส 3				ไตรมาส 4						
						ไตรมาส 1				ไตรมาส 2				ไตรมาส 3				ไตรมาส 4						
						ต.ค.	พ.ย.	ธ.ค.	รวม	ม.ค.	ก.พ.	มี.ค.	รวม	เม.ย.	พ.ค.	มิ.ย.	รวม	ก.ค.	ส.ค.	ก.ย.		รวม		
แนวทางการดำเนินงานที่ 1.2 : พัฒนาโครงสร้างพื้นฐานการ ให้บริการด้านเศรษฐกิจและความ มั่นคงให้รองรับการขยายตัวของ กิจกรรมในพื้นที่  ตัวชี้วัดที่ 2 : แรงงานต่างด้าวที่ ได้รับใบอนุญาตทำงาน จำนวน 50,000 คน																								
เป้าหมายการให้บริการหน่วยงาน : คนต่างด้าวทำงานถูกต้องตาม กฎหมายในเขตเศรษฐกิจพิเศษ																								
ตัวชี้วัดเชิงปริมาณ : - คนต่างด้าวได้รับอนุญาตทำงาน ในเขตเศรษฐกิจพิเศษ				คน	50,000	5,048	5,048	5,049	15,145	3,666	3,667	3,667	11,000	3,666	3,667	3,667	11,000	4,285	4,285	4,285	12,855	สบต.		
1. โครงการ : ศูนย์บริการแบบ เบ็ดเสร็จ (One Stop Service) ด้านแรงงานต่างด้าวเพื่อ สนับสนุนเขตเศรษฐกิจพิเศษ	7/7.6																						สบต.	
ตัวชี้วัดเชิงปริมาณ : - คนต่างด้าวได้รับอนุญาตทำงาน ในเขตเศรษฐกิจพิเศษ				คน	50,000	5,048	5,048	5,049	15,145	3,666	3,667	3,667	11,000	3,666	3,667	3,667	11,000	4,285	4,285	4,285	12,855	สบต.		
แผนปฏิบัติการ				คน	50,000	5,048	5,048	5,049	15,145	3,666	3,667	3,667	11,000	3,666	3,667	3,667	11,000	4,285	4,285	4,285	12,855			
แผนการใช้จ่ายเงิน				บาท	21,509,300	3,213,900	3,213,900	3,213,900	9,641,700	3,213,900	3,213,900	3,203,900	9,631,700	372,700	372,700	372,700	1,118,100	372,700	372,700	372,400	1,117,800			

แผนการปฏิบัติงานประจำปีงบประมาณ พ.ศ. 2562 กรมการจัดหางาน

ยุทธศาสตร์การจัดสรรงบประมาณ : ยุทธศาสตร์ที่ 2 ยุทธศาสตร์ด้านการสร้างความสามารถในการแข่งขันของประเทศ

แผนงาน : แผนงานบูรณาการพัฒนาพื้นที่เขตเศรษฐกิจพิเศษ

เป้าหมายที่ 1 : เพิ่มมูลค่าการลงทุนในพื้นที่เขตเศรษฐกิจพิเศษชายแดน

ตัวชี้วัดที่ 1 : มูลค่าการลงทุนในพื้นที่เขตเศรษฐกิจพิเศษชายแดนเพิ่มขึ้นไม่น้อยกว่าร้อยละ 5

เป้าหมายการให้บริการหน่วยงาน แผนงาน/ผลิต/โครงการ ตัวชี้วัด/กิจกรรม	สอดคล้อง นโยบาย รัฐบาล	พื้นที่ ดำเนินการ	กลุ่ม เป้าหมาย	เป้าหมายการดำเนินงาน																หน่วย งาน รับผิดชอบ								
				หน่วย นับ	เป้าหมาย/ งบประมาณ	ปี 2561				ปี 2562				ไตรมาส 3				ไตรมาส 4										
						ไตรมาส 1				ไตรมาส 2				ไตรมาส 3				ไตรมาส 4										
						ต.ค.	พ.ย.	ธ.ค.	รวม	ม.ค.	ก.พ.	มี.ค.	รวม	เม.ย.	พ.ค.	มิ.ย.	รวม	ก.ค.	ส.ค.		ก.ย.	รวม						
1.1 กิจกรรม : การพิจารณา อนุญาตทำงานแบบเบ็ดเสร็จใน เขตเศรษฐกิจพิเศษ	7/7.6																											
แผนปฏิบัติการ				คน	50,000	5,048	5,048	5,049	15,145	3,666	3,667	3,667	11,000	3,666	3,667	3,667	11,000	4,285	4,285	4,285	12,855							
แผนการใช้จ่ายเงิน				บาท	21,509,300	3,213,900	3,213,900	3,213,900	9,641,700	3,213,900	3,213,900	3,203,900	9,631,700	372,700	372,700	372,700	1,118,100	372,700	372,700	372,400	1,117,800							
1.1.1 โครงการศูนย์บริการแบบ เบ็ดเสร็จ (One Stop Service) ด้านแรงงานต่างด้าวเพื่อสนับสนุน เขตเศรษฐกิจพิเศษ			แรงงาน ต่างด้าว ในเขต เศรษฐกิจ พิเศษ	คน	50,000	5,048	5,048	5,049	15,145	3,666	3,667	3,667	11,000	3,666	3,667	3,667	11,000	4,285	4,285	4,285	12,855						ส.บ.ต.	
				บาท	21,509,300	3,213,900	3,213,900	3,213,900	9,641,700	3,213,900	3,213,900	3,203,900	9,631,700	372,700	372,700	372,700	1,118,100	372,700	372,700	372,400	1,117,800							

แผนการปฏิบัติงานประจำปีงบประมาณ พ.ศ. 2562 กรมการจัดหางาน

ยุทธศาสตร์การจัดสรรงบประมาณ : ยุทธศาสตร์ที่ 2 ยุทธศาสตร์ด้านการสร้างความสามารถในการแข่งขันของประเทศ

แผนงาน : แผนงานยุทธศาสตร์พัฒนาและยกระดับผลิตภาพแรงงาน

เป้าหมายการให้บริการกระทรวง : กำลังแรงงานมีงานทำ ได้รับความคุ้มครอง มีความปลอดภัยและคุณภาพชีวิตในการทำงานที่ดี

ตัวชี้วัด : ร้อยละของแรงงานทุกกลุ่มเป้าหมายที่ได้รับการมีงานทำไม่น้อยกว่าร้อยละ 62

เป้าหมายการให้บริการหน่วยงาน แผนงาน/ผลัด/โครงการ ตัวชี้วัด/กิจกรรม	สอดคล้อง นโยบาย รัฐบาล	พื้นที่ ดำเนินการ	กลุ่ม เป้าหมาย	เป้าหมายการดำเนินงาน																	หน่วย งาน รับผิดชอบ	
				หน่วย นับ	เป้าหมาย/ งบประมาณ รวม	ปี 2561				ปี 2562				ไตรมาส 3				ไตรมาส 4				
						ไตรมาส 1				ไตรมาส 2				ไตรมาส 3				ไตรมาส 4				
						ต.ค.	พ.ย.	ธ.ค.	รวม	ม.ค.	ก.พ.	มี.ค.	รวม	เม.ย.	พ.ค.	มิ.ย.	รวม	ก.ค.	ส.ค.	ก.ย.		รวม
เป้าหมายการให้บริการหน่วยงาน : ส่งเสริมให้กำลังแรงงานมีงานทำ มีอาชีพ																						
ตัวชี้วัดเชิงปริมาณ : - แรงงานทุกกลุ่มได้รับการ ส่งเสริมการมีงานทำ				คน	737,000	75,538	77,840	76,822	230,200	54,080	57,490	59,870	171,440	59,610	59,390	55,410	174,410	55,350	55,020	50,580	160,950	กบ./ กรต.
- นักเรียนตั้งแต่ระดับชั้น ประถมศึกษาขึ้นไป นักศึกษา และประชาชนได้รับการ แนะแนวอาชีพและส่งเสริมอาชีพ				คน	460,000	39,797	47,386	54,010	141,193	50,542	41,834	15,388	107,764	13,907	48,924	55,352	118,183	43,892	42,228	6,740	92,860	กส.
ตัวชี้วัดเชิงคุณภาพ : - แรงงานที่ได้รับการมีงานทำ ไม่น้อยกว่า				ร้อยละ	62															62	62	กส./ กบ./ กรต.
- ผู้บริการสามารถนำความรู้ ไปใช้ประโยชน์ในการเลือกศึกษา หรือประกอบอาชีพได้ ไม่น้อยกว่า				ร้อยละ	82															82	82	กส.
1. โครงการ : เตรียมความ พร้อมแก่กำลังแรงงาน (ข้อ 1.1 เป็นเป้าหมายโครงการ)	3/3.1																					กส.
ตัวชี้วัดเชิงปริมาณ : - นักเรียนตั้งแต่ระดับชั้น ประถมศึกษาขึ้นไป นักศึกษา และประชาชนได้รับการ แนะแนวอาชีพและส่งเสริมอาชีพ				คน	460,000	39,797	47,386	54,010	141,193	50,542	41,834	15,388	107,764	13,907	48,924	55,352	118,183	43,892	42,228	6,740	92,860	กส.

แผนการปฏิบัติงานประจำปีงบประมาณ พ.ศ. 2562 กรมการจัดหางาน

ยุทธศาสตร์การจัดสรรงบประมาณ : ยุทธศาสตร์ที่ 2 ยุทธศาสตร์ด้านการสร้างความสามารถในการแข่งขันของประเทศ

แผนงาน : แผนงานยุทธศาสตร์พัฒนาและยกระดับผลิตภาพแรงงาน

เป้าหมายการให้บริการกระทรวง : กำลังแรงงานมีงานทำ ได้รับความคุ้มครอง มีความปลอดภัยและคุณภาพชีวิตในการทำงานที่ดี

ตัวชี้วัด : ร้อยละของแรงงานทุกกลุ่มเป้าหมายที่ได้รับการมีงานทำไม่น้อยกว่าร้อยละ 62

เป้าหมายการให้บริการหน่วยงาน แผนงาน/ผลิต/โครงการ ตัวชี้วัด/กิจกรรม	สอดคล้อง นโยบาย รัฐบาล	พื้นที่ ดำเนินการ	กลุ่ม เป้าหมาย	เป้าหมายการดำเนินงาน																		หน่วย งาน				
				หน่วย นับ	เป้าหมาย/ งบประมาณ	ปี 2561				ปี 2562				ปี 2562				ปี 2562					รวม			
						ไตรมาส 1				ไตรมาส 2				ไตรมาส 3				ไตรมาส 4								
						ต.ค.	พ.ย.	ธ.ค.	รวม	ม.ค.	ก.พ.	มี.ค.	รวม	เม.ย.	พ.ค.	มิ.ย.	รวม	ก.ค.	ส.ค.	ก.ย.	รวม					
ตัวชี้วัดเชิงคุณภาพ :																										
- แรงงานที่ได้รับบริการมีงานทำ ไม่น้อยกว่า				ร้อยละ	62																	62	62	กส.		
- ผู้รับบริการสามารถนำความรู้ไป ใช้ประโยชน์ในการเลือกศึกษา หรือประกอบอาชีพได้ไม่น้อยกว่า				ร้อยละ	82																	82	82	กส.		
แผนปฏิบัติการ				คน	460,000	39,797	47,386	54,010	141,193	50,542	41,834	15,388	107,764	13,907	48,924	55,352	118,183	43,892	42,228	6,740		92,860				
แผนการใช้จ่ายเงิน				บาท	54,095,600	3,445,100	5,309,700	7,779,600	16,534,400	5,141,100	4,117,600	4,575,300	13,834,000	4,746,300	4,124,600	5,552,600	14,423,500	4,253,400	2,457,400	2,592,900		9,303,700				
1.1 กิจกรรม : แนะนำอาชีพ และส่งเสริมอาชีพ (ข้อ 1.1.1 - 1.1.3 รวมเป็นเป้าหมายกิจกรรม)	3/3.1	ส่วนกลาง ส่วน ภูมิภาค																						กส.		
แผนปฏิบัติการ				คน	460,000	39,797	47,386	54,010	141,193	50,542	41,834	15,388	107,764	13,907	48,924	55,352	118,183	43,892	42,228	6,740		92,860				
แผนการใช้จ่ายเงิน				บาท	49,255,400	3,445,100	5,150,000	7,286,800	15,881,900	4,995,400	3,972,300	3,415,000	12,382,700	4,598,100	3,933,400	4,395,900	12,927,400	4,105,100	2,392,100	1,566,200		8,063,400				
1.1.1 แนะนำอาชีพก่อนเข้า ตลาดแรงงาน (ข้อ 1.1.1.1 - 1.1.1.3 รวมเป็นเป้าหมายกิจกรรม)				คน	315,000	26,820	32,560	37,945	97,325	38,770	29,910	2,540	71,220	1,425	36,770	42,930	81,125	32,910	32,420	-		65,330			กส.	
				บาท	13,673,900	644,200	1,267,500	2,929,700	4,841,400	1,487,300	899,100	397,800	2,784,200	1,130,100	1,008,800	1,569,800	3,708,700	1,333,800	783,800	222,000		2,339,600				
1.1.1.1 กิจกรรมแนะนำ อาชีพให้นักเรียน นักศึกษา			นักเรียน/ นักศึกษา	คน	300,000	26,820	32,560	33,320	92,700	37,570	28,780	1,560	67,910		35,540	41,060	76,600	30,370	32,420			62,790			กส.	
				บาท	4,861,000	393,400	476,500	729,800	1,599,700	549,300	416,100	22,800	988,200	243,100	518,600	604,800	1,366,500	444,800	461,800				906,600			
1.1.1.2 กิจกรรมแนะนำ อาชีพและส่งเสริมการทำงานทำให้ ผู้ถูกคุมขังในเรือนจำ ศูนย์วิวัฒน์ พลเมือง และสถานพินิจและ คุ้มครองเด็กและเยาวชน			เด็กและ เยาวชน ในสถาน พินิจฯ	คน	10,000			3,000	3,000	740	740	720	2,200	1,100	1,100	1,100	3,300	1,500				1,500			กส.	
				บาท	1,032,000	28,800	51,600	270,000	350,400	54,000	99,000	45,000	198,000	180,000	117,000	51,600	348,600	135,000					135,000			

แผนการปฏิบัติงานประจำปีงบประมาณ พ.ศ. 2562 กรมการจัดหางาน

ยุทธศาสตร์การจัดสรรงบประมาณ : ยุทธศาสตร์ที่ 2 ยุทธศาสตร์ด้านการสร้างความสามารถในการแข่งขันของประเทศ

แผนงาน : แผนงานยุทธศาสตร์พัฒนาและยกระดับผลิตภาพแรงงาน

เป้าหมายการให้บริการกระทรวง : กำลังแรงงานมีงานทำ ได้รับความคุ้มครอง มีความปลอดภัยและคุณภาพชีวิตในการทำงานที่ดี

ตัวชี้วัด : ร้อยละของแรงงานทุกกลุ่มเป้าหมายที่ได้รับการมีงานทำไม่น้อยกว่าร้อยละ 62

เป้าหมายการให้บริการหน่วยงาน แผนงาน/ผลัด/โครงการ ตัวชี้วัด/กิจกรรม	สอดคล้อง นโยบาย รัฐบาล	พื้นที่ ดำเนินการ	กลุ่ม เป้าหมาย	หน่วย นับ	เป้าหมายการดำเนินงาน																หน่วย งาน รับผิดชอบ	
					เป้าหมาย/ งบประมาณ	ปี 2561				ปี 2562				ปี 2562				ปี 2562				
						ไตรมาส 1				ไตรมาส 2				ไตรมาส 3				ไตรมาส 4				
						ต.ค.	พ.ย.	ธ.ค.	รวม	ม.ค.	ก.พ.	มี.ค.	รวม	เม.ย.	พ.ค.	มิ.ย.	รวม	ก.ค.	ส.ค.	ก.ย.		รวม
1.1.1.3 กิจกรรมสร้าง เครือข่ายการแนะแนวอาชีพ			ครูแนะแนว/ ผู้แทน หน่วยงาน/ องค์กรที่ เกี่ยวข้อง	คน	5,000			1,625	1,625	460	390	260	1,110	325	130	770	1,225	1,040			1,040	กส.
				บาท	7,348,000	222,000	739,400	1,497,000	2,458,400	884,000	384,000	330,000	1,598,000	707,000	373,200	913,400	1,993,600	754,000	322,000	222,000	1,298,000	
1.1.1.4 กิจกรรมพัฒนา ศักยภาพบุคลากรด้านการ แนะแนวอาชีพอย่างยั่งยืนและ เป็นระบบ			เจ้าหน้าที่ ปฏิบัติงาน ด้านแนะ แนวอาชีพ	คน	50			50	50				-				-				-	กส.
				บาท	432,900			432,900	432,900													
1.1.2 แนะนำอาชีพเพื่อการมี งานทำ (ชื่อ 1.1.2.1 - 1.1.2.3 รวมเป็นเป้าหมายกิจกรรม)				คน	140,000	12,977	14,714	14,689	42,380	11,336	11,550	12,474	35,360	12,000	11,530	11,900	35,430	10,282	9,808	6,740	26,830	กส.
				บาท	14,252,000	1,516,100	1,458,500	1,836,100	4,810,700	1,392,500	1,441,500	1,356,900	4,190,900	1,649,200	1,080,400	689,600	3,419,200	832,100	544,100	455,000	1,831,200	
1.1.2.1 กิจกรรมแนะแนว อาชีพให้ผู้ประกันตนกรณี ว่างงาน/ ประชาชน ทั่วไป			ผู้ประกันตน กรณี ว่างงาน/ ประชาชน ทั่วไป	คน	100,000	10,570	9,850	9,820	30,240	8,310	7,690	8,410	24,410	8,410	8,410	8,310	25,130	6,740	6,740	6,740	20,220	กส.
				บาท	-				-						-				-			
1.1.2.2 กิจกรรมศูนย์ตรีเทพ เพื่อการจ้างงานครบวงจร			คนหางาน/ ผู้ประกันตน กรณี ว่างงาน/ ประชาชน ทั่วไป	คน	25,000	2,407	2,614	2,619	7,640	2,026	1,860	2,064	5,950	2,090	2,120	2,090	6,300	2,042	3,068		5,110	กส.
				บาท	12,492,000	1,207,100	1,311,000	1,521,600	4,039,700	1,243,800	1,263,000	1,242,100	3,748,900	1,428,200	839,400	689,600	2,957,200	798,100	493,100	455,000	1,746,200	
1.1.2.3 กิจกรรมส่งเสริมการ มีงานทำให้ทหารกองประจำการที่ จะปลดเป็นทหารกองหนุน			ทหารกอง ประจำการ ที่จะปลด เป็นทหาร กองหนุน	คน	15,000	0	2,250	2,250	4,500	1,000	2,000	2,000	5,000	1,500	1,000	1,500	4,000	1,500			1,500	กส.
				บาท	1,760,000	309,000	147,500	314,500	771,000	148,700	178,500	114,800	442,000	221,000	241,000	462,000	34,000	51,000			85,000	

แผนการปฏิบัติงานประจำปีงบประมาณ พ.ศ. 2562 กรมการจัดหางาน

ยุทธศาสตร์การจัดสรรงบประมาณ : ยุทธศาสตร์ที่ 2 ยุทธศาสตร์ด้านการสร้างความสามารถในการแข่งขันของประเทศ

แผนงาน : แผนงานยุทธศาสตร์พัฒนาและยกระดับผลิตภาพแรงงาน

เป้าหมายการให้บริการกระทรวง : กำลังแรงงานมีงานทำ ได้รับความคุ้มครอง มีความปลอดภัยและคุณภาพชีวิตในการทำงานที่ดี

ตัวชี้วัด : ร้อยละของแรงงานทุกกลุ่มเป้าหมายที่ได้รับการมีงานทำไม่น้อยกว่าร้อยละ 62

เป้าหมายการให้บริการหน่วยงาน แผนงาน/ผลัด/โครงการ ตัวชี้วัด/กิจกรรม	สอดคล้อง นโยบาย รัฐบาล	พื้นที่ ดำเนินการ	กลุ่ม เป้าหมาย	หน่วย นับ	เป้าหมาย/ งบประมาณ	เป้าหมายการดำเนินงาน																หน่วย งาน รับผิดชอบ	
						ปี 2561				ปี 2562				ปี 2562				ปี 2562					
						ไตรมาส 1				ไตรมาส 2				ไตรมาส 3				ไตรมาส 4					
						ต.ค.	พ.ย.	ธ.ค.	รวม	ม.ค.	ก.พ.	มี.ค.	รวม	เม.ย.	พ.ค.	มิ.ย.	รวม	ก.ค.	ส.ค.	ก.ย.	รวม		
1.1.3 เน้นแนวอาชีพผู้ไม่อยู่ใน ระบบการจ้างงาน (ข้อ 1.1.3.1 - 1.1.3.2 รวมเป็นเป้าหมายกิจกรรม)				คน	5,000	-	112	1,376	1,488	436	374	374	1,184	482	624	522	1,628	700	-	-	700	กส.	
				บาท	10,007,400	238,500	1,400,600	1,540,800	3,179,900	1,092,200	608,300	636,900	2,337,400	933,800	980,800	1,273,100	3,187,700	1,075,800	200,800	25,800	1,302,400		
1.1.3.1 กิจกรรมเพิ่มอาชีพ เพิ่มรายได้				ผู้ว่างงาน/ ผู้ถูกเลิก จ้าง/ แรงงานรอ ฤดูกาล	คน	4,000		1,200	1,200	300	300	280	880	400	420	400	1,220	700			700	กส.	
				คน	200		60	60	15	15	14	44	20	21	20	61	35			35			
				บาท	7,896,800	107,200	1,234,800	1,295,000	2,637,000	735,000	490,000	315,000	1,540,000	700,000	700,000	1,094,800	2,494,800	1,050,000	175,000		1,225,000		
1.1.3.2 กิจกรรมส่งเสริมการ รับงานไปทำที่บ้าน				ผู้รับงาน ไปทำที่บ้าน	คน	1,000	112	176	288	136	74	94	304	82	204	122	408				0	กส.	
				บาท	2,110,600	131,300	165,800	245,800	542,900	357,200	118,300	321,900	797,400	233,800	280,800	178,300	692,900	25,800	25,800	25,800	77,400		
1.1.4 งบเพื่อการบริหารงาน				บาท	11,322,100	1,046,300	1,023,400	980,200	3,049,900	1,023,400	1,023,400	1,023,400	3,070,200	885,000	863,400	863,400	2,611,800	863,400	863,400	863,400	2,590,200		
1.2 กิจกรรม : พัฒนาการจัด ประเภทมาตรฐานอาชีพ ประเทศไทยและการจัดประเภท มาตรฐานอุตสาหกรรมประเทศไทย	3/3.1																					กส.	
แผนปฏิบัติการ				อาชีพ	1,000	-	-	-	-	-	-	500	500	-	-	300	300	-	-	200	200		
				อุตสาหกรรม	1,000	-	-	-	-	-	-	-	-	500	500	-	-	300	300	-	-	200	200
แผนการใช้จ่ายเงิน				บาท	4,840,200	-	159,700	492,800	652,500	145,700	145,300	1,160,300	1,451,300	148,200	191,200	1,156,700	1,496,100	148,300	65,300	1,026,700	1,240,300		
1.2.1 กิจกรรมพัฒนาการจัด ประเภทมาตรฐานอาชีพ ประเทศไทยและการจัดประเภท มาตรฐานอุตสาหกรรมประเทศไทย				อาชีพ	1,000				-			500	500			300	300			200	200	กส.	
				อุตสาหกรรม	1,000				-					500	500			300	300			200	200
				บาท	4,840,200		159,700	492,800	652,500	145,700	145,300	1,160,300	1,451,300	148,200	191,200	1,156,700	1,496,100	148,300	65,300	1,026,700	1,240,300		



แผนการปฏิบัติงานประจำปีงบประมาณ พ.ศ. 2562 กรมการจัดหางาน

ยุทธศาสตร์การจัดสรรงบประมาณ : ยุทธศาสตร์ที่ 2 ยุทธศาสตร์ด้านการสร้างความสามารถในการแข่งขันของประเทศ

แผนงาน : แผนงานยุทธศาสตร์พัฒนาและยกระดับผลิตภาพแรงงาน

เป้าหมายการให้บริการกระทรวง : กำลังแรงงานมีงานทำ ได้รับความคุ้มครอง มีความปลอดภัยและคุณภาพชีวิตในการทำงานที่ดี

ตัวชี้วัด : ร้อยละของแรงงานทุกกลุ่มเป้าหมายที่ได้รับการมีงานทำไม่น้อยกว่าร้อยละ 62

เป้าหมายการให้บริการหน่วยงาน แผนงาน/ผลิต/โครงการ ตัวชี้วัด/กิจกรรม	สอดคล้อง นโยบาย รัฐบาล	พื้นที่ ดำเนินการ	กลุ่ม เป้าหมาย	เป้าหมายการดำเนินงาน																	หน่วย งาน			
				หน่วย นับ	เป้าหมาย/ งบประมาณ รวม	ปี 2561				ปี 2562				ไตรมาส 3				ไตรมาส 4				ข้อบ		
						ไตรมาส 1				ไตรมาส 2				ไตรมาส 3				ไตรมาส 4						
						ต.ค.	พ.ย.	ธ.ค.	รวม	ม.ค.	ก.พ.	มี.ค.	รวม	เม.ย.	พ.ค.	มิ.ย.	รวม	ก.ค.	ส.ค.	ก.ย.			รวม	
2.2 กิจกรรม : พัฒนาบุคลากรและ เครือข่ายเป็นนักจัดหางาน มืออาชีพเพื่อเพิ่มประสิทธิภาพ การบรรจุงาน	3/3.1																					กบ.		
แผนปฏิบัติการ				คน	100	100	-	-	100	-	-	-	-	-	-	-	-	-	-	-	-	-		
แผนการใช้จ่ายเงิน				บาท	1,039,800	-	10,000	20,000	30,000	-	458,000	551,800	1,009,800	-	-	-	-	-	-	-	-	-		
2.2.1 กิจกรรมพัฒนาบุคลากร และเครือข่ายเป็นนักจัดหางานมือ อาชีพ		ส่วนกลาง ส่วนภูมิภาค	ผู้ประกันตน กรณีว่างงาน	คน	100	100			100				-				-					-	กบ.	
				บาท	1,039,800		10,000	20,000	30,000		458,000	551,800	1,009,800				-					-		
2.3 กิจกรรม : บริการจัดหางาน ของศูนย์บริการจัดหางาน เพื่อคนไทย	3/3.1																						กบ.	
แผนปฏิบัติการ				คน	180,000	14,000	15,000	15,000	44,000	15,000	16,000	17,000	48,000	18,000	17,000	15,000	50,000	13,000	13,000	12,000	38,000			
แผนการใช้จ่ายเงิน				บาท	3,900,000	-	-	957,700	957,700	-	775,500	580,000	1,355,500	954,800	315,600	316,400	1,586,800	-	-	-	-	-		
2.3.1 กิจกรรมให้บริการ จัดหางานของศูนย์บริการ จัดหางานเพื่อคนไทย		ส่วนกลาง ส่วนภูมิภาค	ผู้สมัครงาน	คน	180,000	14,000	15,000	15,000	44,000	15,000	16,000	17,000	48,000	18,000	17,000	15,000	50,000	13,000	13,000	12,000	38,000		กบ.	
				บาท	3,900,000			957,700	957,700		775,500	580,000	1,355,500	954,800	315,600	316,400	1,586,800						-	

แผนการปฏิบัติงานประจำปีงบประมาณ พ.ศ. 2562 กรมการจัดหางาน

ยุทธศาสตร์การจัดสรรงบประมาณ : ยุทธศาสตร์ที่ 2 ยุทธศาสตร์ด้านการสร้างความสามารถในการแข่งขันของประเทศ

แผนงาน : แผนงานพื้นฐานด้านการสร้างความสามารถในการแข่งขันของประเทศ

เป้าหมายการให้บริการกระทรวง : กำลังแรงงานมีงานทำ ได้รับความคุ้มครอง มีความปลอดภัยและคุณภาพชีวิตในการทำงานที่ดี

ตัวชี้วัด : ร้อยละของแรงงานทุกกลุ่มเป้าหมายที่ได้รับการมีงานทำไม่น้อยกว่าร้อยละ 62

เป้าหมายการให้บริการหน่วยงาน แผนงาน/ผลผลิต/โครงการ ตัวชี้วัด/กิจกรรม	สอดคล้อง นโยบาย รัฐบาล	พื้นที่ ดำเนินการ	กลุ่ม เป้าหมาย	หน่วย นับ	เป้าหมายการดำเนินงาน																หน่วย งาน รับผิดชอบ			
					เป้าหมาย/ งบประมาณ รวม	ปี 2561				ปี 2562				ไตรมาส 3				ไตรมาส 4						
						ไตรมาส 1				ไตรมาส 2				ไตรมาส 3				ไตรมาส 4						
						ต.ค.	พ.ย.	ธ.ค.	รวม	ม.ค.	ก.พ.	มี.ค.	รวม	เม.ย.	พ.ค.	มิ.ย.	รวม	ก.ค.	ส.ค.	ก.ย.		รวม		
เป้าหมายการให้บริการหน่วยงาน : ส่งเสริมให้กำลังแรงงานมีงานทำ มีอาชีพ																								
<b>ตัวชี้วัดเชิงปริมาณ :</b> - แรงงานทุกกลุ่มได้รับการ ส่งเสริมการมีงานทำ				คน	737,000	75,538	77,840	76,822	230,200	54,080	57,490	59,870	171,440	59,610	59,390	55,410	174,410	55,350	55,020	50,580	160,950	กบ./ กรต.		
- นักเรียนตั้งแต่ระดับชั้น ประถมศึกษาขึ้นไป นักศึกษา และประชาชนได้รับการ แนะแนวอาชีพและส่งเสริมอาชีพ				คน	460,000	39,797	47,386	54,010	141,193	50,542	41,834	15,388	107,764	13,907	48,924	55,352	118,183	43,892	42,228	6,740	92,860	กส.		
<b>ตัวชี้วัดเชิงคุณภาพ :</b> - แรงงานที่ได้รับการมีงานทำ ไม่น้อยกว่า				ร้อยละ	62															62	62	กส./ กบ./ กรต.		
- ผู้รับบริการสามารถนำความรู้ไปใช้ ประโยชน์ในการเลือกศึกษาหรือ ประกอบอาชีพได้ ไม่น้อยกว่า				ร้อยละ	82															82	82	กส.		
<b>1. ผลผลิต : ประชาชนทุกกลุ่ม ได้รับการส่งเสริมการมีงานทำ</b>	3/3.1																						กบ./ กรต./ กบด./ ศทส./ กยผ.	
<b>ตัวชี้วัดเชิงปริมาณ :</b> - ประชาชนได้รับการส่งเสริม การมีงานทำ				คน	455,230	52,930	54,430	53,430	160,790	32,330	34,630	36,000	102,960	32,230	33,140	31,050	96,420	33,000	32,780	29,280	95,060	กบ.		
- ผู้สูงอายุ คนพิการได้รับการ ส่งเสริมการมีงานทำ				คน	1,770	208	110	92	410	150	160	170	480	180	150	160	490	150	140	100	390	กบ.		

แผนการปฏิบัติงานประจำปีงบประมาณ พ.ศ. 2562 กรมการจัดหางาน

ยุทธศาสตร์การจัดสรรงบประมาณ : ยุทธศาสตร์ที่ 2 ยุทธศาสตร์ด้านการสร้างความสามารถในการแข่งขันของประเทศ

แผนงาน : แผนงานพื้นฐานด้านการสร้างความสามารถในการแข่งขันของประเทศ

เป้าหมายการให้บริการกระทรวง : กำลังแรงงานมีงานทำ ได้รับความคุ้มครอง มีความปลอดภัยและคุณภาพชีวิตในการทำงานที่ดี

ตัวชี้วัด : ร้อยละของแรงงานทุกกลุ่มเป้าหมายที่ได้รับการมีงานทำไม่น้อยกว่าร้อยละ 62

เป้าหมายการให้บริการหน่วยงาน แผนงาน/ผลิต/โครงการ ตัวชี้วัด/กิจกรรม	สอดคล้อง นโยบาย รัฐบาล	พื้นที่ ดำเนินการ	กลุ่ม เป้าหมาย	หน่วย นับ	เป้าหมายการดำเนินงาน																	หน่วย งาน รับผิดชอบ		
					เป้าหมาย/ งบประมาณ	ปี 2561				ปี 2562				ไตรมาส 3				ไตรมาส 4						
						ไตรมาส 1				ไตรมาส 2				ไตรมาส 3				ไตรมาส 4						
						รวม	ต.ค.	พ.ย.	ธ.ค.	รวม	ม.ค.	ก.พ.	มี.ค.	รวม	เม.ย.	พ.ค.	มิ.ย.	รวม	ก.ค.	ส.ค.	ก.ย.		รวม	
- ผู้ประสงค์ไปทำงานต่างประเทศ ได้รับการส่งเสริมมีงานทำ				คน	100,000	8,400	8,300	8,300	25,000	6,600	6,700	6,700	20,000	9,200	9,100	9,200	27,500	9,200	9,100	9,200	27,500	ก.ร.ด.		
- ประชาชนได้รับการข้อมูล ข่าวสารตลาดแรงงาน				คน	7,000,000	600,000	700,000	800,000	2,100,000	500,000	580,000	600,000	1,680,000	500,000	550,000	560,000	1,610,000	500,000	550,000	560,000	1,610,000	ก.บ.ด.		
<b>ตัวชี้วัดเชิงคุณภาพ :</b> - แรงงานที่ได้รับการมีงานทำ ไม่น้อยกว่า				ร้อยละ	62																62	62	ก.บ./ ก.ร.ด.	
- ผู้ได้รับการนำข้อมูลข่าวสาร ตลาดแรงงานไปใช้ประโยชน์ ไม่น้อยกว่า				ร้อยละ	70																	70	70	ก.บ.ด.
- ผู้ได้รับการมีความพึงพอใจ ต่อการให้บริการด้านส่งเสริม การมีงานทำไม่น้อยกว่า				ร้อยละ	80																	80	80	ก.บ./ ก.ร.ด.
แผนปฏิบัติการ				คน	7,557,000	661,538	762,840	861,822	2,286,200	539,080	621,490	642,870	1,803,440	541,610	592,390	600,410	1,734,410	542,350	592,020	598,580	1,732,950			
แผนการใช้จ่ายเงิน				บาท	315,151,700	33,590,500	33,511,000	73,640,500	140,742,000	38,319,400	34,188,500	35,370,800	107,878,700	12,190,800	11,236,100	11,898,000	35,324,900	9,969,800	10,271,000	10,965,300	31,206,100			
1.1 กิจกรรมการให้บริการ จัดหางานในประเทศ (ข้อ 1.1.1-1.1.4, 1.1.6-1.1.7 รวม เป็นเป้าหมายกิจกรรม)	3/3.1																							ก.บ.
แผนปฏิบัติการ				คน	457,000	53,138	54,540	53,522	161,200	32,480	34,790	36,170	103,440	32,410	33,290	31,210	96,910	33,150	32,920	29,380	95,450			
แผนการใช้จ่ายเงิน				บาท	229,086,800	26,099,300	26,312,800	58,185,100	110,597,200	27,026,500	26,595,300	27,017,700	80,639,500	6,529,600	6,328,700	6,217,800	19,076,100	5,717,200	6,047,000	7,009,800	18,774,000			

แผนการปฏิบัติงานประจำปีงบประมาณ พ.ศ. 2562 กรมการจัดหางาน

ยุทธศาสตร์การจัดสรรงบประมาณ : ยุทธศาสตร์ที่ 2 ยุทธศาสตร์ด้านการสร้างความสามารถในการแข่งขันของประเทศ

แผนงาน : แผนงานพื้นฐานด้านการสร้างความสามารถในการแข่งขันของประเทศ

เป้าหมายการให้บริการกระทรวง : กำลังแรงงานมีงานทำ ได้รับความคุ้มครอง มีความปลอดภัยและคุณภาพชีวิตในการทำงานที่ดี

ตัวชี้วัด : ร้อยละของแรงงานทุกกลุ่มเป้าหมายที่ได้รับการมีงานทำไม่น้อยกว่าร้อยละ 62

เป้าหมายการให้บริการหน่วยงาน แผนงาน/ผลิตภัณฑ์/โครงการ ตัวชี้วัด/กิจกรรม	สอดคล้อง นโยบาย รัฐบาล	พื้นที่ ดำเนินการ	กลุ่ม เป้าหมาย	หน่วย นับ	เป้าหมาย/ งบประมาณ รวม	เป้าหมายการดำเนินงาน														หน่วย งาน รับผิดชอบ			
						ปี 2561				ปี 2562													
						ไตรมาส 1				ไตรมาส 2				ไตรมาส 3				ไตรมาส 4					
						ต.ค.	พ.ย.	ธ.ค.	รวม	ม.ค.	ก.พ.	มี.ค.	รวม	เม.ย.	พ.ค.	มิ.ย.	รวม	ก.ค.	ส.ค.		ก.ย.	รวม	
1.1.1 โครงการให้บริการ จัดหางานแก่ผู้ประกันตนกรณี ว่างงาน		ส่วนกลาง ส่วนภูมิภาค	ผู้ประกันตน กรณีว่างงาน	คน	310,800	38,500	38,400	38,500	115,400	22,100	22,200	22,300	66,600	20,400	19,900	20,400	60,700	22,900	23,300	21,900	68,100	กบ.	
				บาท	-				-				-				-				-		
1.1.2 โครงการเสริมสร้าง ความมั่นคงและยั่งยืน (มีงานทำ นำชุมชนเข้มแข็ง)		ส่วนกลาง ส่วนภูมิภาค	ประชาชน คนหางาน	คน	94,700	11,300	12,500	11,500	35,300	6,500	7,500	7,600	21,600	5,500	7,500	6,700	19,700	6,600	6,500	5,000	18,100	กบ.	
				บาท	32,668,400	5,444,700	5,444,700	5,444,700	16,334,100	5,444,700	5,444,700	5,444,900	16,334,300				-					-	
1.1.3 โครงการนัดพบแรงงาน		ส่วนกลาง ส่วนภูมิภาค	ผู้สมัครงาน	คน	18,700	1,400	1,500	1,400	4,300	1,500	1,600	1,800	4,900	1,900	1,800	1,600	5,300	1,600	1,400	1,200	4,200	กบ.	
				บาท	6,032,900	511,000	225,000	575,000	1,311,000	755,000	606,000	549,500	1,910,500	701,000	662,000	656,000	2,019,000	302,400	261,000	229,000	792,400		
1.1.4 โครงการบริการ จัดหางานและคุ้มครองคนหางาน ตลอด 24 ชั่วโมง		ส่วนกลาง	ผู้สมัครงาน	คน	16,700	1,300	1,500	1,500	4,300	1,500	1,500	1,600	4,600	1,400	1,500	1,500	4,400	1,300	1,200	900	3,400	กบ.	
				บาท	126,300	21,100	21,100	21,100	63,300	21,100	21,100	20,800	63,000				-					-	
1.1.5 โครงการพัฒนาระบบ บริการจัดหางานในประเทศ		ส่วนกลาง	สจจ./สจก. เจ้าหน้าที่	แห่ง คน	87 76	87 76		87 76														กบ.	
				บาท	13,808,000	2,301,300	2,301,300	2,301,300	6,903,900	2,301,300	2,301,300	2,301,500	6,904,100				-					-	
1.1.6 โครงการให้บริการ จัดหางานแก่กลุ่มคนพิเศษ (ชื่อ 1.1.6.1-1.1.6.5 รวมเป็น เป้าหมายโครงการ)				คน	12,500	338	340	322	1,000	680	1,690	2,470	4,840	2,710	2,190	710	5,610	450	320	280	1,050	กบ.	
				บาท	20,336,400	3,202,700	3,112,300	3,112,500	9,427,500	3,144,900	3,253,700	3,337,500	9,736,100	413,600	311,500	151,600	876,700	114,600	90,800	90,700	296,100		
1.1.6.1 กิจกรรมจัดหางาน พิเศษสำหรับผู้พิการ		ส่วนกลาง ส่วน ภูมิภาค	ผู้พิการ	คน	500	30	30	30	90	30	30	30	90	30	40	50	120	100	50	50	200	กบ.	
				บาท	178,000	27,400	9,600	9,600	46,600	9,600	9,600	9,600	28,800	9,600	13,000	16,000	38,600	32,000	16,000	16,000	64,000		
1.1.6.2 กิจกรรมจัดหางาน พิเศษสำหรับนักเรียน นักศึกษา		ส่วนกลาง ส่วนภูมิภาค	นักเรียน นักศึกษา	คน	10,230	100	200	200	500	500	1,500	2,270	4,270	2,500	2,000	500	5,000	200	130	130	460	กบ.	
				บาท	1,146,000	44,400	21,800	21,800	88,000	54,400	163,200	246,800	464,400	271,900	217,500	54,400	543,800	21,800	14,000	14,000	49,800		

แผนการปฏิบัติงานประจำปีงบประมาณ พ.ศ. 2562 กรมการจัดหางาน

ยุทธศาสตร์การจัดสรรงบประมาณ : ยุทธศาสตร์ที่ 2 ยุทธศาสตร์ด้านการสร้างความสามารถในการแข่งขันของประเทศ

แผนงาน : แผนงานพื้นฐานด้านการสร้างความสามารถในการแข่งขันของประเทศ

เป้าหมายการให้บริการกระทรวง : กำลังแรงงานมีงานทำ ได้รับความคุ้มครอง มีความปลอดภัยและคุณภาพชีวิตในการทำงานที่ดี

ตัวชี้วัด : ร้อยละของแรงงานทุกกลุ่มเป้าหมายที่ให้บริการมีงานทำไม่น้อยกว่าร้อยละ 62

เป้าหมายการให้บริการหน่วยงาน แผนงาน/ผลผลิต/โครงการ ตัวชี้วัด/กิจกรรม	สอดคล้อง นโยบาย รัฐบาล	พื้นที่ ดำเนินการ	กลุ่ม เป้าหมาย	เป้าหมายการดำเนินงาน																	หน่วย งาน รับผิดชอบ	
				หน่วย นับ	เป้าหมาย/ งบประมาณ รวม	ปี 2561				ปี 2562				ไตรมาส 3				ไตรมาส 4				
						ไตรมาส 1				ไตรมาส 2				ไตรมาส 3				ไตรมาส 4				
						ต.ค.	พ.ย.	ธ.ค.	รวม	ม.ค.	ก.พ.	มี.ค.	รวม	เม.ย.	พ.ค.	มิ.ย.	รวม	ก.ค.	ส.ค.	ก.ย.		รวม
1.1.6.3 กิจกรรมจัดทำ ให้คนพิการมีงานทำ		ส่วนกลาง ส่วนภูมิภาค	คนพิการ	คน	1,662	100	110	92	302	150	160	170	480	180	150	160	490	150	140	100	390	กบ.
				บาท	1,012,400	130,900	80,900	81,100	292,900	80,900	80,900	81,100	242,900	132,100	81,000	81,200	294,300	60,800	60,800	60,700	182,300	
1.1.6.4 กิจกรรมส่งเสริมคน พิการทำงานในหน่วยงานภาครัฐ		ส่วนกลาง ส่วนภูมิภาค	คนพิการ	คน	88	88			88													กบ.
				บาท	15,840,000	2,640,000	2,640,000	2,640,000	7,920,000	2,640,000	2,640,000	2,640,000	7,920,000									
1.1.6.5 กิจกรรมสร้าง โอกาสการมีงานทำให้ผู้สูงอายุเพื่อ เพิ่มประสิทธิภาพการบรรจุงาน		ส่วนกลาง ส่วนภูมิภาค	ผู้สูงอายุ	คน	20	20			20													กบ.
				บาท	2,160,000	360,000	360,000	360,000	1,080,000	360,000	360,000	360,000	1,080,000									
1.1.7 โครงการ 3 ม. (มีงาน มีเงิน มีวุฒิการศึกษาเพิ่ม)		ส่วนกลาง ส่วนภูมิภาค	ผู้สมัครงาน ที่ต้องการมี โอกาส ศึกษาต่อ	คน	3,600	300	300	300	900	200	300	400	900	500	400	300	1,200	300	200	100	600	กบ.
				บาท	2,194,800	265,000	165,000	165,000	595,000	220,000	165,000	110,000	495,000	279,800	220,000	275,000	774,800	165,000	110,000	55,000	330,000	
1.1.8 งบเพื่อการบริหารงาน				บาท	106,132,100	13,903,500	13,903,500	13,903,500	41,710,500	13,903,500	13,903,500	13,903,500	41,710,500	3,785,200	3,785,200	3,785,200	11,355,600	3,785,200	3,785,200	3,785,100	11,355,500	
1.1.9 งบลงทุน				บาท	47,787,900	450,000	1,139,900	32,662,000	34,251,900	1,236,000	900,000	1,350,000	3,486,000	1,350,000	1,350,000	1,350,000	4,050,000	1,350,000	1,800,000	2,850,000	6,000,000	
1.2 กิจกรรมการให้บริการจัดหา งานต่างประเทศ (ข้อ 1.2.1 -1.2.3 รวมเป็นเป้าหมายกิจกรรม)	3/3.1																					กต./ กยผ.
แผนปฏิบัติการ			คน	100,000	8,400	8,300	8,300	25,000	6,600	6,700	6,700	20,000	9,200	9,100	9,200	27,500	9,200	9,100	9,200	27,500		
แผนการใช้จ่ายเงิน			บาท	24,887,800	1,697,500	1,956,500	2,510,800	6,164,800	2,975,100	2,570,500	3,360,100	8,905,700	2,519,600	1,765,800	2,538,600	6,824,000	1,111,000	1,082,400	799,900	2,993,300		
1.2.1 พิจารณาค่าขอการ จัดส่งคนหางานและพาลูกจ้างไป ทำงาน/ฝึกงานต่างประเทศ		ส่วนกลาง ส่วนภูมิภาค	คนหางานที่ ได้รับอนุมัติให้ เดินทางไป ทำงาน ต่างประเทศ	คน	40,000	3,350	3,300	3,400	10,050	3,300	3,300	3,400	10,000	3,300	3,300	3,400	10,000	3,300	3,300	3,350	9,950	กตต.
				บาท	-				-				-			-			-			
1.2.2 จัดส่งคนหางาน ไปทำงานต่างประเทศโดยรัฐ		ส่วนกลาง ส่วนภูมิภาค	คนหางานที่ ได้รับอนุมัติให้ เดินทางไป ทำงาน ต่างประเทศ	คน	11,000	900	900	900	2,700	900	900	900	2,700	900	900	1,000	2,800	1,000	900	900	2,800	กตต.
				บาท	-				-				-			-			-			

แผนการปฏิบัติงานประจำปีงบประมาณ พ.ศ. 2562 กรมการจัดหางาน

ยุทธศาสตร์การจัดสรรงบประมาณ : ยุทธศาสตร์ที่ 2 ยุทธศาสตร์ด้านการสร้างความสามารถในการแข่งขันของประเทศ

แผนงาน : แผนงานพื้นฐานด้านการสร้างความสามารถในการแข่งขันของประเทศ

เป้าหมายการให้บริการกระทรวง : กำลังแรงงานมีงานทำ ได้รับความคุ้มครอง มีความปลอดภัยและคุณภาพชีวิตในการทำงานที่ดี

ตัวชี้วัด : ร้อยละของแรงงานทุกกลุ่มเป้าหมายที่ได้รับการมีงานทำไม่น้อยกว่าร้อยละ 62

เป้าหมายการให้บริการหน่วยงาน แผนงาน/ผลัด/โครงการ ตัวชี้วัด/กิจกรรม	สอดคล้อง นโยบาย รัฐบาล	พื้นที่ ดำเนินการ	กลุ่ม เป้าหมาย	หน่วย นับ	เป้าหมาย/ งบประมาณ	เป้าหมายการดำเนินงาน																หน่วย งาน รับผิดชอบ	
						ปี 2561				ปี 2562				ไตรมาส 3				ไตรมาส 4					
						ไตรมาส 1				ไตรมาส 2				ไตรมาส 3				ไตรมาส 4					
						ต.ค.	พ.ย.	ธ.ค.	รวม	ม.ค.	ก.พ.	มี.ค.	รวม	เม.ย.	พ.ค.	มิ.ย.	รวม	ก.ค.	ส.ค.	ก.ย.	รวม		
1.2.3 รับแจ้งการเดินทางด้วยตนเองและเดินทางกลับไปทำงานต่างประเทศ (Re - entry)		ส่วนกลาง ส่วนภูมิภาค	คนหางานที่เดินทางไปทำงานต่างประเทศ	คน	49,000	4,150	4,100	4,000	12,250	2,400	2,500	2,400	7,300	5,000	4,900	4,800	14,700	4,900	4,900	4,950	14,750	กรต.	
			บาท	-	-	-	-	-	-	-	-	-	-	-	-	-	-	-	-	-	-	-	
1.2.4 โครงการส่งเสริมการรักษาและขยายตลาดแรงงานไทยในต่างประเทศ		ส่วนกลาง	หน่วยงานภาครัฐและเอกชนที่เกี่ยวข้อง	ประเทศ	5			1	1			1	1			1	1	1	1			2	กรต.
			บาท	1,818,600			253,100	253,100			423,000	423,000			539,500	539,500	320,500	282,500			603,000		
1.2.5 โครงการพัฒนาศักยภาพคนหางานเพื่อการแข่งขันไปทำงานสาธารณสุขรัฐเกาหลี		ส่วนกลาง ส่วนภูมิภาค	คนหางานที่ได้รับอนุมัติให้เดินทางไปทำงานสาธารณสุขรัฐเกาหลี	คน	720		120		120		120	240	360		80	160	240					-	กรต.
			บาท	2,199,600		366,600	366,600			366,600	733,200	1,099,800			244,400	488,800	733,200					-	
1.2.6 โครงการพัฒนาศักยภาพแรงงานไทยตามความต้องการของตลาดแรงงานไทยไปต่างประเทศ (ประเทศอิสราเอล)		ส่วนกลาง ส่วนภูมิภาค	คนหางานที่ได้รับอนุมัติให้เดินทางไปทำงานประเทศอิสราเอล	คน	1,200			200	200	200	200	200	600	200	200		400					-	กรต.
			บาท	3,684,200			614,000	614,000	614,000	614,000	614,000	1,842,000	614,000	614,200			1,228,200					-	
1.2.7 โครงการศูนย์ประสานบริการการทำงานต่างประเทศในส่วนภูมิภาค		ส่วนภูมิภาค	คนหางานที่เดินทางไปทำงานต่างประเทศ	แห่ง	10	10			10				-				-					-	กรต.
			บาท	3,000,000	260,000	260,000	358,000	878,000	260,000	260,000	260,000	780,000	292,000	210,000	210,000	712,000	210,000	210,000	210,000			630,000	
1.2.8 โครงการจ้างที่ปรึกษาวิจัยและพัฒนาองค์กรและระบบการจัดส่งแรงงานไทยไปทำงานต่างประเทศโดยรัฐ		ส่วนกลาง ส่วนภูมิภาค	คนหางานที่เดินทางไปทำงานต่างประเทศ	โครงการ	1				-	1			1				-					-	กรต.
			บาท	2,212,000					-	663,600			663,600	1,106,000		442,400	1,548,400					-	

แผนการปฏิบัติงานประจำปีงบประมาณ พ.ศ. 2562 กรมการจัดหางาน

ยุทธศาสตร์การจัดสรรงบประมาณ : ยุทธศาสตร์ที่ 2 ยุทธศาสตร์ด้านการสร้างความสามารถในการแข่งขันของประเทศ

แผนงาน : แผนงานพื้นฐานด้านการสร้างความสามารถในการแข่งขันของประเทศ

เป้าหมายการให้บริการกระทรวง : กำลังแรงงานมีงานทำ ได้รับความคุ้มครอง มีความปลอดภัยและคุณภาพชีวิตในการทำงานที่ดี

ตัวชี้วัด : ร้อยละของแรงงานทุกกลุ่มเป้าหมายที่ได้รับบริการมีงานทำไม่น้อยกว่าร้อยละ 62

เป้าหมายการให้บริการหน่วยงาน แผนงาน/ผลผลิต/โครงการ ตัวชี้วัด/กิจกรรม	สอดคล้อง นโยบาย รัฐบาล	พื้นที่ ดำเนินการ	กลุ่ม เป้าหมาย	เป้าหมายการดำเนินงาน																	หน่วย งาน รับผิดชอบ					
				หน่วย นับ	เป้าหมาย/ งบประมาณ รวม	ปี 2561				ปี 2562				ไตรมาส 3				ไตรมาส 4								
						ไตรมาส 1				ไตรมาส 2				ไตรมาส 3				ไตรมาส 4								
						ต.ค.	พ.ย.	ธ.ค.	รวม	ม.ค.	ก.พ.	มี.ค.	รวม	เม.ย.	พ.ค.	มิ.ย.	รวม	ก.ค.	ส.ค.	ก.ย.		รวม				
1.2.9 โครงการส่งเสริม แรงงานไทยกลับคืนถิ่น		ส่วน ภูมิภาค	คน คณหวางที่ เดินทวง กลับจาก ท้งงานใน ต้งประเทศ	คน	400			50	50	100			100	200			100	50	150					-	กรต.	
				บาท	530,400			66,300	66,300	132,600			132,600	265,200			132,600	66,300	198,900							-
1.2.10 เงินอุดหนุนค่าสมาชิก องค์การ WAPES					214,500													214,500	214,500						กยผ.	
1.2.11 จัดทำทะเบียน คณหวางที่ประสงค้ไปท้งงาน ต้งประเทศ		ส่วนกลาง ส่วนภูมิภาค	คณหวางที่ ที่ประสงค้ เดินทวงไป ท้งงาน ต้งประเทศ	คน	102,000	8,500	8,500	8,500	25,500	8,500	8,500	8,500	25,500	8,500	8,500	8,500	25,500	8,500	8,500	8,500	25,500				25,500	กรต.
				บาท	-																					
1.2.12 ออกบัตรสมาชิก กองทุนเพื่อช่วยเหลือคณหวาง ไปท้งงานต้งประเทศ		ส่วนกลาง ส่วนภูมิภาค	คณหวางที่ ได้รับ อนุญาตให้ เดินทวงไป ท้งงาน ต้งประเทศ	คน	42,000	3,500	3,500	3,500	10,500	3,500	3,500	3,500	10,500	3,500	3,500	3,500	10,500	3,500	3,500	3,500	10,500				10,500	กรต.
				บาท	-																					
1.2.13 ให้การสงเคราะห์ สมาชิกกองทุนเพื่อช่วยเหลือ คณหวางไปท้งงานในต้งประเทศ		ส่วนกลาง ส่วนภูมิภาค	คณหวางที่ ได้รับ อนุญาตให้ เดินทวงไป ท้งงาน ต้งประเทศ	คน/	350	29	29	29	87	29	29	29	87	29	29	29	87	29	30	30	89				89	กรต.
				บาท	10,000,000	830,000	830,000	830,000	2,490,000	830,000	830,000	830,000	2,490,000	830,000	830,000	830,000	2,490,000	830,000	850,000	850,000	2,530,000				2,530,000	
				บาท	-																					
1.2.14 อบรมคณหวางก่อน เดินทวงไปท้งงานต้งประเทศ		ส่วนกลาง	คณหวางที่ ได้รับ อนุญาตให้ เดินทวงไป ท้งงาน ต้งประเทศ	คน	35,000	3,000	3,000	3,000	9,000	3,000	2,500	2,500	8,000	2,500	2,500	3,000	8,000	5,000	2,500	2,500	10,000				10,000	กรต.
				บาท	-																					

แผนการปฏิบัติงานประจำปีงบประมาณ พ.ศ. 2562 กรมการจัดหางาน

ยุทธศาสตร์การจัดสรรงบประมาณ : ยุทธศาสตร์ที่ 2 ยุทธศาสตร์ด้านการสร้างความสามารถในการแข่งขันของประเทศ

แผนงาน : แผนงานพื้นฐานด้านการสร้างความสามารถในการแข่งขันของประเทศ

เป้าหมายการให้บริการกระทรวง : กำลังแรงงานมีงานทำ ได้รับความคุ้มครอง มีความปลอดภัยและคุณภาพชีวิตในการทำงานที่ดี

ตัวชี้วัด : ร้อยละของแรงงานทุกกลุ่มเป้าหมายที่ได้รับการมีงานทำไม่น้อยกว่าร้อยละ 62

เป้าหมายการให้บริการหน่วยงาน แผนงาน/ผลิต/โครงการ ตัวชี้วัด/กิจกรรม	สอดคล้อง นโยบาย รัฐบาล	พื้นที่ ดำเนินการ	กลุ่ม เป้าหมาย	เป้าหมายการดำเนินงาน																			หน่วย งาน รับผิดชอบ
				หน่วย นับ	เป้าหมาย/ งบประมาณ	ปี 2561				ปี 2562				ไตรมาส 3				ไตรมาส 4					
						ไตรมาส 1				ไตรมาส 2				ไตรมาส 3				ไตรมาส 4					
						ต.ค.	พ.ย.	ธ.ค.	รวม	ม.ค.	ก.พ.	มี.ค.	รวม	เม.ย.	พ.ค.	มิ.ย.	รวม	ก.ค.	ส.ค.	ก.ย.	รวม		
1.2.15 การประชาสัมพันธ์ เผยแพร่ข้อมูลข่าวสารเกี่ยวกับการ เดินทางไปทำงานต่างประเทศ - ให้บริการข้อมูลข่าวสารแก่ คนหางาน ผู้เข้ารับการอบรม/ ผู้รับอนุญาตทำงาน/ผู้แทนและ คนหางานที่ไปสนใจไปทำงาน ต่างประเทศ - ประชาสัมพันธ์เผยแพร่ ข่าวสาร/ข้อมูลต่าง ๆ ที่เกี่ยวกับ การเดินทางไปทำงานต่างประเทศ		ส่วนกลาง		คน	200,000	16,600	16,700	16,700	50,000	16,600	16,700	16,700	50,000	16,600	16,700	16,700	50,000	16,600	16,700	16,700	50,000	กรต.	
				บาท	-				-				-				-				-		
				คน	60,000	5,000	5,000	5,000	15,000	5,000	5,000	5,000	15,000	5,000	5,000	5,000	15,000	5,000	5,000	5,000	15,000		
				คน	140,000	11,600	11,700	11,700	35,000	11,600	11,700	11,700	35,000	11,600	11,700	11,700	35,000	11,600	11,700	11,700	35,000		
1.2.16 ตรวจสอบ/รับรอง ค่าบริการและค่าใช้จ่ายต่างๆ ในต่างประเทศ		ส่วนกลาง	คนหางานที่ ได้รับ อนุญาตให้ เดินทางไป ทำงาน ต่างประเทศ	คน	20,000	1,600	1,600	1,700	4,900	1,700	1,700	1,600	5,000	1,700	1,700	1,700	5,100	1,700	1,700	1,600	5,000	กรต.	
				บาท	-				-				-				-				-		
1.2.17 คนหางานได้รับการ จัดหางานต่างประเทศแบบเบ็ดเสร็จ และบูรณาการ ณ ศูนย์บริการการไป ทำงานต่างประเทศ				คน	200,000	16,000	16,000	17,000	49,000	17,000	17,000	16,000	50,000	17,000	17,000	17,000	51,000	17,000	17,000	16,000	50,000	กรต.	
				บาท	-				-				-				-				-		
1.2.18 งบเพื่อการบริหารงาน				บาท	11,228,500	1,437,500	1,329,900	1,219,400	3,986,800	1,304,900	1,329,900	1,197,300	3,832,100	507,600	564,600	577,100	1,649,300	580,500	589,900	589,900	1,760,300		
1.3 กิจกรรมการให้บริการข้อมูล ข่าวสารตลาดแรงงาน (ข้อ 1.3.1 เป็นเป้าหมายกิจกรรม)	3/3.1																					กบต.	
แผนปฏิบัติการ				คน	7,000,000	600,000	700,000	800,000	2,100,000	500,000	580,000	600,000	1,680,000	500,000	550,000	560,000	1,610,000	500,000	550,000	560,000	1,610,000		
แผนการใช้จ่ายเงิน				บาท	13,528,100	1,212,900	1,516,800	1,212,900	3,942,600	1,212,900	1,212,900	1,260,400	3,686,200	980,900	980,900	980,900	2,942,700	980,900	980,900	994,800	2,956,600		

แผนการปฏิบัติงานประจำปีงบประมาณ พ.ศ. 2562 กรมการจัดหางาน

ยุทธศาสตร์การจัดสรรงบประมาณ : ยุทธศาสตร์ที่ 2 ยุทธศาสตร์ด้านการสร้างความสามารถในการแข่งขันของประเทศ

แผนงาน : แผนงานพื้นฐานด้านการสร้างความสามารถในการแข่งขันของประเทศ

เป้าหมายการให้บริการกระทรวง : กำลังแรงงานมีงานทำ ได้รับความคุ้มครอง มีความปลอดภัยและคุณภาพชีวิตในการทำงานที่ดี

ตัวชี้วัด : ร้อยละของแรงงานทุกกลุ่มเป้าหมายที่ได้รับการมีงานทำไม่น้อยกว่าร้อยละ 62

เป้าหมายการให้บริการหน่วยงาน แผนงาน/ผลิต/โครงการ ตัวชี้วัด/กิจกรรม	สอดคล้อง นโยบาย รัฐบาล	พื้นที่ ดำเนินการ	กลุ่ม เป้าหมาย	เป้าหมายดำเนินงาน																	หน่วย งาน รับผิดชอบ	
				หน่วย นับ	เป้าหมาย/ งบประมาณ	ปี 2561				ปี 2562				ไตรมาส 3				ไตรมาส 4				
						ไตรมาส 1				ไตรมาส 2				ไตรมาส 3				ไตรมาส 4				
						ต.ค.	พ.ย.	ธ.ค.	รวม	ม.ค.	ก.พ.	มี.ค.	รวม	เม.ย.	พ.ค.	มิ.ย.	รวม	ก.ค.	ส.ค.	ก.ย.		รวม
1.3.1 เผยแพร่ข้อมูลข่าวสาร ตลาดแรงงาน		ส่วนกลาง ส่วน ภูมิภาค	ผู้ใช้บริการ กับ หน่วยงาน ของกรมฯ	คน บาท	7,000,000 -	600,000	700,000	800,000	2,100,000 -	500,000	580,000	600,000	1,680,000 -	500,000	550,000	560,000	1,610,000 -	500,000	550,000	560,000	1,610,000 -	กบต.
1.3.2 โครงการจัดทำทะเบียน กำลังแรงงาน (ข้อ 1,3 รวมเป็น เป้าหมายโครงการ)  1) กิจกรรมจัดทำทะเบียน ผู้สำเร็จการศึกษาใหม่ และ ประสงค์จะทำงานออนไลน์  2) โครงการสำรวจข้อมูล ผู้สำเร็จการศึกษาใหม่  3) กิจกรรมจัดทำข้อมูลกำลัง แรงงานที่มีทักษะพิเศษ		ส่วนกลาง ส่วน ภูมิภาค	นร./นศ. ม.3-ป.ตรี และทหาร กอง ประจำการ ผู้มีความรู้ ความ สามารถ เฉพาะด้าน	คน แห่ง	253,000 250,000 175 3,000 2,165,200	50,300 50,000	49,300 49,000 20 300	49,300 49,000 20 300	148,900 148,000 40 900 1,045,100	43,800 43,500 20 300 303,300	43,800 43,500 20 300 285,500	1,300 1,000 20 300 107,200	88,900 88,000 60 900 696,000	2,900 2,500 25 400 122,400	2,800 2,500 20 300 102,800	2,800 2,500 20 300 98,300	8,500 7,500 65 1,000 323,500	2,600 2,500 10 100 50,300	2,100 2,000 100 100 33,000	2,000 2,000 100 100 17,300	6,700 6,500 10 200 100,600	กบต.
1.3.3 โครงการพัฒนาและ เผยแพร่ข้อมูลข่าวสาร ตลาดแรงงาน - ผักอบรมเพื่อพัฒนาบุคลากร				คน บาท	30 412,400		30		30 412,400				- -				- -				- -	กบต.
1.3.4 โครงการขยายเครือข่าย ข้อมูลข่าวสารตลาดแรงงานสู่ ตำบลหมู่บ้าน		ทั่วประเทศ	องค์กร ปกครอง ส่วน ท้องถิ่น/ สถานศึกษา	แห่ง บาท	1,000 1,037,400		113	128	241	134	105		239	60	73	153	286	164	70		234	กบต.
1.3.5 โครงการผลิตและ เผยแพร่ข้อมูลข่าวสาร ตลาดแรงงานระดับภาค				ฉบับ บาท	123,220 1,858,200	8,650	8,650	12,300	29,600	8,650	8,650	12,300	29,600	9,350	8,650	16,420	34,420	8,650	8,650	12,300	29,600	กบต.
				บาท		121,100	121,100	172,200	414,400	121,100	121,100	305,400	547,600	130,900	121,100	229,800	481,800	121,100	121,100	172,200	414,400	

แผนการปฏิบัติงานประจำปีงบประมาณ พ.ศ. 2562 กรมการจัดหางาน

ยุทธศาสตร์การจัดสรรงบประมาณ : ยุทธศาสตร์ที่ 2 ยุทธศาสตร์ด้านการสร้างความสามารถในการแข่งขันของประเทศ

แผนงาน : แผนงานพื้นฐานด้านการสร้างความสามารถในการแข่งขันของประเทศ

เป้าหมายการให้บริการกระทรวง : กำลังแรงงานมีงานทำ ได้รับความคุ้มครอง มีความปลอดภัยและคุณภาพชีวิตในการทำงานที่ดี

ตัวชี้วัด : ร้อยละของแรงงานทุกกลุ่มเป้าหมายที่ได้รับการมีงานทำไม่น้อยกว่าร้อยละ 62

เป้าหมายการให้บริการหน่วยงาน แผนงาน/ผลิต/โครงการ ตัวชี้วัด/กิจกรรม	สอดคล้อง นโยบาย รัฐบาล	พื้นที่ ดำเนินการ	กลุ่ม เป้าหมาย	เป้าหมายการดำเนินงาน																	หน่วย งาน		
				หน่วย นับ	เป้าหมาย/ งบประมาณ	ปี 2561				ปี 2562				ไตรมาส 3				ไตรมาส 4				รวม	
						ไตรมาส 1				ไตรมาส 2				ไตรมาส 3				ไตรมาส 4					
						ต.ค.	พ.ย.	ธ.ค.	รวม	ม.ค.	ก.พ.	มี.ค.	รวม	เม.ย.	พ.ค.	มิ.ย.	รวม	ก.ค.	ส.ค.	ก.ย.			รวม
1.3.6 โครงการพัฒนาศักยภาพ เพิ่มช่องทางการจัดจำหน่าย ผลิตภัณฑ์ผ่านโซเชียล				คน	30				-			30	30				-					-	กบค.
				บาท	47,500				-			47,500	47,500				-					-	
1.3.7 งบเพื่อการบริหารงาน				บาท	8,007,400	667,300	571,300	615,200	1,853,800	667,300	667,300	708,000	2,042,600	673,600	691,300	515,100	1,880,000	661,900	763,800	805,300	2,231,000		
1.4 กิจกรรมการพัฒนาเทคโนโลยี สารสนเทศและการสื่อสาร	3/3.1																						ศทส.
แผนปฏิบัติการ				ร้อยละ	100			70	70	30		30					-					-	
แผนการใช้จ่ายเงิน				บาท	47,649,000	4,580,800	3,724,900	11,731,700	20,037,400	7,104,900	3,809,800	3,732,600	14,647,300	2,160,700	2,160,700	2,160,700	6,482,100	2,160,700	2,160,700	2,160,800	6,482,200		
1.4.1 โครงการจัดหาเครื่อง คอมพิวเตอร์และเครื่องพิมพ์ ทดแทนเครื่องที่เสื่อมสภาพการใช้ งาน ปีงบประมาณ 2562				ชุด/ เครื่อง																			ศทส.
				บาท	8,150,000			5,705,000	5,705,000	2,445,000			2,445,000				-					-	
1.4.2 งบเพื่อการบริหารงาน				บาท	36,382,200	4,580,800	3,724,900	3,844,900	12,150,600	3,724,900	3,809,800	3,732,600	11,267,300	2,160,700	2,160,700	2,160,700	6,482,100	2,160,700	2,160,700	2,160,800	6,482,200		
1.4.3 งบลงทุน				บาท	3,116,800			2,181,800	2,181,800	935,000			935,000				-					-	

แผนการปฏิบัติงานประจำปีงบประมาณ พ.ศ. 2562 กรมการจัดหางาน

ยุทธศาสตร์การจัดสรรงบประมาณ : ยุทธศาสตร์ที่ 3 ยุทธศาสตร์ด้านการพัฒนาและเสริมสร้างศักยภาพคน

แผนงาน : แผนงานบูรณาการพัฒนาศักยภาพคนตลอดช่วงชีวิต

เป้าหมายที่ 1 : คนไทยมีการพัฒนาศักยภาพตลอดช่วงชีวิต

ตัวชี้วัดที่ 1 : ร้อยละ 75 ของประชากรกลุ่มเป้าหมายมีศักยภาพเพิ่มขึ้น

เป้าหมายการให้บริการหน่วยงาน แผนงาน/ผลัด/โครงการ ตัวชี้วัด/กิจกรรม	สอดคล้อง นโยบาย รัฐบาล	พื้นที่ ดำเนินการ	กลุ่ม เป้าหมาย	เป้าหมายการดำเนินงาน																	หน่วย งาน รับผิดชอบ			
				หน่วย นับ	เป้าหมาย/ งบประมาณ รวม	ปี 2561				ปี 2562				ปี 2562				ปี 2562						
						ไตรมาส 1				ไตรมาส 2				ไตรมาส 3				ไตรมาส 4						
						ต.ค.	พ.ย.	ธ.ค.	รวม	ม.ค.	ก.พ.	มี.ค.	รวม	เม.ย.	พ.ค.	มิ.ย.	รวม	ก.ค.	ส.ค.	ก.ย.		รวม		
แนวทางการดำเนินงานที่ 1.4 : เสริมสร้างทักษะการดำรงชีวิต การเรียนรู้ และการพัฒนาตลอด ชีวิต (ผู้สูงอายุ 60 ปีขึ้นไป)  ตัวชี้วัดที่ 3 : ร้อยละของผู้สูงอายุที่ ต้องการทำงานและมีงานทำเพิ่มขึ้น ร้อยละ 20																								
เป้าหมายการให้บริการหน่วยงาน : ส่งเสริมให้ผู้สูงอายุ มีอาชีพ มีงานทำ มีรายได้																								
ตัวชี้วัดเชิงคุณภาพ : - ร้อยละของผู้สูงอายุที่ได้รับการ ส่งเสริมการมีงานทำ ได้ประกอบ อาชีพหรือมีงานทำ และมีรายได้				ร้อยละ	35																	35	35	กส./ กบ.
1. โครงการ : ขยายโอกาสการ มีงานทำให้ผู้สูงอายุ (ข้อ 1.1 - 1.3 รวมเป็นเป้าหมายโครงการ)	4/4.4																							กส.
ตัวชี้วัดเชิงปริมาณ : - ข้อมูลผู้สูงอายุที่ต้องการ ประกอบอาชีพหรือทำงาน				คน	15,600	1,720	1,720	1,720	5,160	1,720	1,720	1,720	5,160	1,760	1,760	1,760	5,280	-	-	-	-	-	-	กส.
- ผู้สูงอายุได้รับการส่งเสริม การประกอบอาชีพ				คน	1,720	-	-	520	520	120	160	60	340	320	140	200	660	200	-	-	-	200	กส.	
- ผู้สูงอายุได้รับการส่งเสริมการ นำภูมิปัญญาไปถ่ายทอดเพื่อ ส่งเสริมการมีงานทำ				คน	860	-	-	260	260	100	30	60	190	100	100	140	340	70	-	-	-	70	กส.	



แผนการปฏิบัติงานประจำปีงบประมาณ พ.ศ. 2562 กรมการจัดหางาน

ยุทธศาสตร์การจัดสรรงบประมาณ : ยุทธศาสตร์ที่ 3 ยุทธศาสตร์ด้านการพัฒนาและเสริมสร้างศักยภาพคน

แผนงาน : แผนงานบูรณาการพัฒนาศักยภาพคนตลอดช่วงชีวิต

เป้าหมายที่ 1 : คนไทยมีการพัฒนาศักยภาพตลอดช่วงชีวิต

ตัวชี้วัดที่ 1 : ร้อยละ 75 ของประชากรกลุ่มเป้าหมายมีศักยภาพเพิ่มขึ้น

เป้าหมายการให้บริการหน่วยงาน แผนงาน/ผลิตภัณฑ์/โครงการ ตัวชี้วัด/กิจกรรม	สอดคล้อง นโยบาย รัฐบาล	พื้นที่ ดำเนินการ	กลุ่ม เป้าหมาย	เป้าหมายการดำเนินงาน																	หน่วย งาน รับผิดชอบ ขอบ ทง.				
				หน่วย นับ	เป้าหมาย/ งบประมาณ รวม	ปี 2561				ปี 2562				ปี 2562				ปี 2562							
						ไตรมาส 1				ไตรมาส 2				ไตรมาส 3				ไตรมาส 4							
						ต.ค.	พ.ย.	ธ.ค.	รวม	ม.ค.	ก.พ.	มี.ค.	รวม	เม.ย.	พ.ค.	มิ.ย.	รวม	ก.ค.	ส.ค.	ก.ย.		รวม			
2. โครงการ : ส่งเสริมการ จ้างงานผู้สูงอายุในอาชีพที่ เหมาะสมกับวัยและ ประสบการณ์ (ข้อ 2.1 - 2.2 รวมเป็นเป้าหมายโครงการ)	4/4.4																							กบ.	
ตัวชี้วัดเชิงปริมาณ :																									
- ผู้สูงอายุที่ต้องการทำงาน				คน	900	80	70	60	210	80	90	100	270	90	80	70	240	80	50	50	180			กบ.	
- ผู้สูงอายุที่ได้รับการส่งเสริมเป็น วิทยากรและผู้ได้รับการถ่ายทอด องค์ความรู้				คน	1,650	495	495	495	1,485	55	55	55	165	-	-	-	-	-	-	-	-	-	-		กบ.
ตัวชี้วัดเชิงคุณภาพ :																									
- ร้อยละของผู้ที่ได้รับการ ถ่ายทอดองค์ความรู้และผู้สูงอายุ มีอาชีพ หรือมีงานทำและมีรายได้				ร้อยละ	35																	35	35	กบ.	
แผนปฏิบัติการ				คน	2,550	575	565	555	1,695	135	145	155	435	90	80	70	240	80	50	50	180				
แผนการใช้จ่ายเงิน				บาท	7,433,100	1,804,500	1,784,400	1,772,900	5,361,800	387,200	387,500	403,000	1,177,700	177,900	158,200	138,200	474,300	162,400	157,300	99,600	419,300				
2.1 กิจกรรมส่งเสริมการมีงานทำ ของผู้สูงอายุในอุตสาหกรรม การผลิต การบริการและการ ท่องเที่ยว	4/4.4																							กบ.	
แผนปฏิบัติการ				คน	900	80	70	60	210	80	90	100	270	90	80	70	240	80	50	50	180				
แผนการใช้จ่ายเงิน				บาท	1,900,100	161,500	138,400	128,900	428,800	187,200	187,500	203,000	577,700	177,900	158,200	138,200	474,300	162,400	157,300	99,600	419,300				

แผนการปฏิบัติงานประจำปีงบประมาณ พ.ศ. 2562 กรมการจัดหางาน

ยุทธศาสตร์การจัดสรรงบประมาณ : ยุทธศาสตร์ที่ 3 ยุทธศาสตร์ด้านการพัฒนาและเสริมสร้างศักยภาพคน

แผนงาน : แผนงานบูรณาการพัฒนาศักยภาพคนตลอดช่วงชีวิต

เป้าหมายที่ 1 : คนไทยมีการพัฒนาศักยภาพตลอดช่วงชีวิต

ตัวชี้วัดที่ 1 : ร้อยละ 75 ของประชากรกลุ่มเป้าหมายมีศักยภาพเพิ่มขึ้น

เป้าหมายการให้บริการหน่วยงาน แผนงาน/ผลิต/โครงการ ตัวชี้วัด/กิจกรรม	สอดคล้อง นโยบาย รัฐบาล	พื้นที่ ดำเนินการ	กลุ่ม เป้าหมาย	เป้าหมายการดำเนินงาน																หน่วย งาน รับผิดชอบ ขอบ เขต			
				หน่วย นับ	เป้าหมาย/ งบประมาณ รวม	ปี 2561				ปี 2562				ปี 2562				ปี 2562					
						ไตรมาส 1				ไตรมาส 2				ไตรมาส 3				ไตรมาส 4					
						ต.ค.	พ.ย.	ธ.ค.	รวม	ม.ค.	ก.พ.	มี.ค.	รวม	เม.ย.	พ.ค.	มิ.ย.	รวม	ก.ค.	ส.ค.		ก.ย.	รวม	
2.1.1 โครงการส่งเสริมการ มีงานทำของผู้สูงอายุใน อุตสาหกรรมการผลิต การบริการ และการท่องเที่ยว		ส่วนกลาง ส่วนภูมิภาค	ผู้สูงอายุที่มี องค์ความรู้ และ ภูมิปัญญา ในสาขา ต่างๆ	คน บาท	900 1,900,100	80 161,500	70 138,400	60 128,900	210 428,800	80 187,200	90 187,500	100 203,000	270 577,700	90 177,900	80 158,200	70 138,200	240 474,300	80 162,400	50 157,300	50 99,600	180 419,300	กบ.	
2.2 กิจกรรม 1 อำเภอ 1 ภูมิปัญญา	4/4.4																					กบ.	
แผนปฏิบัติการ				คน	1,650	495	495	495	1,485	55	55	55	165	-	-	-	-	-	-	-	-	-	
แผนการใช้จ่ายเงิน				บาท	5,533,000	1,643,000	1,646,000	1,644,000	4,933,000	200,000	200,000	200,000	600,000	-	-	-	-	-	-	-	-	-	
2.2.1 โครงการ 1 อำเภอ 1 ภูมิปัญญา		ส่วน ภูมิภาค	ผู้สูงอายุที่มี องค์ความรู้ และ ภูมิปัญญา ในสาขา ต่างๆ	คน	1,650	495	495	495	1,485	55	55	55	165	-	-	-	-	-	-	-	-	-	กบ.
- วิทยากร				คน	150	45	45	45	135	5	5	5	15	-	-	-	-	-	-	-	-	-	
- ประชาชน				คน	1,500	450	450	450	1,350	50	50	50	150	-	-	-	-	-	-	-	-	-	
				บาท	5,533,000	1,643,000	1,646,000	1,644,000	4,933,000	200,000	200,000	200,000	600,000	-	-	-	-	-	-	-	-	-	

ส่วนที่ 3  
รายละเอียดตัวชี้วัดความสำเร็จ  
เป้าหมายการให้บริการกระทรวง  
ประจำปีงบประมาณ พ.ศ. 2562  
(ในส่วนที่เกี่ยวข้องกับกรมการจัดหางาน)

เป้าหมายการให้บริการกระทรวงแรงงาน  
(ในส่วนของที่เกี่ยวข้องกับกรมการจัดหางาน)

เป้าหมายการให้บริการ กระทรวง	ตัวชี้วัดความสำเร็จ	แผนงานที่เกี่ยวข้อง	หน่วยงาน รับผิดชอบ
กำลังแรงงานมีงานทำ ได้รับ ความคุ้มครอง มีความ ปลอดภัยและคุณภาพชีวิต ในการทำงานที่ดี	- ร้อยละของแรงงานทุกกลุ่มเป้าหมาย ที่ได้รับบริการมีงานทำไม่น้อยกว่า ร้อยละ 62	แผนงานยุทธศาสตร์พัฒนา และยกระดับผลิตภาพ แรงงาน	กส./กบ.
		แผนงานพื้นฐานด้านการ สร้างความสามารถในการ แข่งขัน ของ ประเทศ (แผนงานรองพัฒนาและ ยกระดับผลิตภาพแรงงาน)	กบ./กรต.

รายละเอียดตัวชี้วัดความสำเร็จเป้าหมายการให้บริการกระทรวง  
ประจำปีงบประมาณ พ.ศ. 2562  
(ในส่วนของเกี่ยวข้องกับกรมการจัดหางาน)

เป้าหมายการให้บริการกระทรวง : กำลังแรงงานมีงานทำ ได้รับความคุ้มครอง มีความปลอดภัยและคุณภาพชีวิต  
ในการทำงานที่ดี

ตัวชี้วัดเชิงคุณภาพ : ร้อยละของแรงงานทุกกลุ่มเป้าหมายที่ได้รับบริการมีงานทำ

เป้าหมาย : ไม่น้อยกว่าร้อยละ 62

คำอธิบาย : ■ แรงงานที่ได้รับบริการมีงานทำ หมายถึง การได้งานทำจากการให้บริการจัดหางานในประเทศ  
การให้บริการจัดหางานต่างประเทศ และส่งเสริมการประกอบอาชีพ ดังนี้

1. ผู้สมัครงานมาใช้บริการจัดหางานในประเทศกับกรมการจัดหางานและได้รับการบรรจุงาน  
เปรียบเทียบกับจำนวนผู้สมัครงานมาใช้บริการจัดหางานทั้งหมด

2. ผู้ลงทะเบียนแจ้งความประสงค์ไปทำงานต่างประเทศที่ได้รับคัดเลือกไปทำงานโดยบริษัท  
จัดหางานจัดส่ง รัฐจัดส่ง และคนหางานแจ้งการเดินทางไปทำงานต่างประเทศด้วยตนเอง เทียบกับจำนวน  
ผู้ลงทะเบียนแจ้งความประสงค์ไปทำงานต่างประเทศทั้งหมด (ยกเว้นการลงทะเบียนโดยนายจ้างพาไปทำงาน/ฝึกงาน  
ต่างประเทศ)

3. ผู้ได้รับการส่งเสริมการประกอบอาชีพอิสระและมีงานทำ ตามโครงการเตรียมความพร้อม  
แก่กำลังแรงงาน กิจกรรมเพิ่มอาชีพเพิ่มรายได้

สูตรการคำนวณ :

1. จัดหางานในประเทศ

$$\frac{\text{จำนวนผู้สมัครงานมาใช้บริการจัดหางานในประเทศและได้รับการบรรจุงานทั้งหมด}}{\text{จำนวนผู้สมัครงานมาใช้บริการจัดหางานในประเทศทั้งหมด}} \times 100$$

ในปีงบประมาณ พ.ศ. 2562

2. จัดหางานต่างประเทศ

$$\frac{\text{จำนวนผู้ลงทะเบียนแจ้งความประสงค์ไปทำงานต่างประเทศที่ได้รับคัดเลือกไปทำงาน}}{\text{จำนวนผู้ลงทะเบียนแจ้งความประสงค์ไปทำงานต่างประเทศทั้งหมด}} \times 100$$

โดยบริษัทจัดหางานจัดส่ง รัฐจัดส่ง และคนหางานแจ้งการเดินทางไปทำงานต่างประเทศด้วยตนเอง

(ยกเว้นการลงทะเบียนโดยนายจ้างพาไปทำงาน/ฝึกงานต่างประเทศ)

3. ส่งเสริมการประกอบอาชีพอิสระ

$$\frac{\text{จำนวนผู้ที่ได้รับการส่งเสริมการประกอบอาชีพอิสระและมีงานทำ}}{\text{จำนวนผู้ได้รับการส่งเสริมการประกอบอาชีพอิสระทั้งหมด}} \times 100$$

ตามโครงการเตรียมความพร้อมแก่กำลังแรงงาน (กิจกรรมเพิ่มอาชีพเพิ่มรายได้)

ตามโครงการเตรียมความพร้อมแก่กำลังแรงงาน (กิจกรรมเพิ่มอาชีพเพิ่มรายได้)

ผลการดำเนินงานตามตัวชี้วัด :

ผลการดำเนินงานตามสูตรการคำนวณ 1+2+3

3

หน่วยงานรับผิดชอบ : กรมการจัดหางาน

- แหล่งข้อมูล :
1. กองพัฒนาระบบบริการจัดหางาน
  2. กองบริหารแรงงานไทยไปต่างประเทศ
  3. กองส่งเสริมการมีงานทำ
  4. สำนักงานจัดหางานจังหวัด
  5. สำนักงานจัดหางานกรุงเทพมหานครพื้นที่

- วิธีการจัดเก็บข้อมูล :
1. จากระบบสารสนเทศจัดหางานในประเทศ กองพัฒนาระบบบริการจัดหางาน
  2. จากระบบรายงานสารสนเทศ กองบริหารแรงงานไทยไปต่างประเทศ
  3. จากแบบรายงานติดตามผลการปฏิบัติงาน กองส่งเสริมการมีงานทำ

ความถี่ในการรายงาน : รายเดือน

ผู้กำกับดูแลตัวชี้วัดความสำเร็จ : อธิบดีกรมการจัดหางาน โทรศัพท 0 2248 6866

- ผู้จัดเก็บข้อมูล :
1. ผู้อำนวยการกองพัฒนาระบบบริการจัดหางาน โทรศัพท 0 2245 1693
  2. ผู้อำนวยการกองส่งเสริมการมีงานทำ โทรศัพท 0 2354 0085
  3. ผู้อำนวยการกองบริหารแรงงานไทยไปต่างประเทศ โทรศัพท 0 2245 9435-6
  4. ผู้อำนวยการกองยุทธศาสตร์และแผนงาน โทรศัพท 0 2245 1990

-----

=====

ส่วนที่ 4  
รายละเอียดตัวชี้วัดความสำเร็จ  
เป้าหมายการให้บริการหน่วยงาน  
(กรมการจัดหางาน)  
ประจำปีงบประมาณ พ.ศ. 2562

เป้าหมายการให้บริการหน่วยงาน กรมการจัดหางาน

เป้าหมายการให้บริการหน่วยงาน	ตัวชี้วัดความสำเร็จ	หน่วยงาน รับผิดชอบ
<b>1. แผนงานยุทธศาสตร์เสริมสร้างความมั่นคงของสถาบันหลักของชาติ</b>		
ประชาชนได้รับการเสริมสร้างความรู้ความเข้าใจในพระราชกรณียกิจด้านการส่งเสริมอาชีพและปรัชญาเศรษฐกิจพอเพียง	- ประชาชนมีความรู้ความเข้าใจในพระราชกรณียกิจด้านการส่งเสริมอาชีพ และสามารถนำไปประยุกต์ใช้ในการประกอบอาชีพและดำเนินชีวิตได้ไม่น้อยกว่าร้อยละ 70	กส.
<b>2. แผนงานบูรณาการจัดการปัญหาแรงงานต่างด้าวและการค้ามนุษย์</b>		
คนต่างด้าวทำงานถูกต้องตามกฎหมาย	- คนต่างด้าวได้รับใบอนุญาตทำงาน 943,600 คน	สบต.
แรงงานได้รับการคุ้มครองป้องกันการตกเป็นเหยื่อของการค้ามนุษย์ด้านแรงงาน	- แรงงานต่างด้าวและนายจ้างมีความรู้ความเข้าใจข้อมูลปฏิบัติเกี่ยวกับการตกเป็นเหยื่อของการค้ามนุษย์ด้านแรงงานไม่น้อยกว่าร้อยละ 80 - คนหางานที่ร้องทุกข์ได้รับการช่วยเหลือไม่น้อยกว่าร้อยละ 80	สบต. กทค.
แรงงานประมงได้รับการปกป้องคุ้มครองไม่ตกเป็นเหยื่อของการค้ามนุษย์	- แรงงานประมงและนายจ้างมีความรู้ความเข้าใจข้อมูลปฏิบัติเกี่ยวกับการตกเป็นเหยื่อของการค้ามนุษย์ไม่น้อยกว่าร้อยละ 80	สบต.
<b>3. แผนงานบูรณาการพัฒนาพื้นที่เขตเศรษฐกิจพิเศษ</b>		
คนต่างด้าวทำงานถูกต้องตามกฎหมายในเขตเศรษฐกิจพิเศษ	- คนต่างด้าวได้รับอนุญาตทำงานในเขตเศรษฐกิจพิเศษ 50,000 คน	สบต.

เป้าหมายการให้บริการหน่วยงาน	ตัวชี้วัดความสำเร็จ	หน่วยงาน รับผิดชอบ
<b>4. แผนงานยุทธศาสตร์พัฒนาและยกระดับผลิตภาพแรงงาน</b>		
ส่งเสริมให้กำลังแรงงานมีงานทำ มีอาชีพ	<ul style="list-style-type: none"> <li>- แรงงานทุกกลุ่มได้รับการส่งเสริมการมีงานทำ 180,000 คน</li> <li>- นักเรียนตั้งแต่ระดับชั้นประถมศึกษาขึ้นไป นักศึกษา และประชาชนได้รับการแนะแนวอาชีพและส่งเสริมอาชีพ 460,000 คน</li> <li>- แรงงานที่ได้รับการมีงานทำไม่น้อยกว่าร้อยละ 62</li> <li>- ผู้รับบริการสามารถนำความรู้ไปใช้ประโยชน์ในการเลือกศึกษาหรือประกอบอาชีพได้ ไม่น้อยกว่าร้อยละ 82</li> </ul>	กส./กบ.
<b>5. แผนงานพื้นฐานด้านการสร้างความสามารถในการแข่งขันของประเทศ</b>		
ส่งเสริมให้กำลังแรงงานมีงานทำ มีอาชีพ	<ul style="list-style-type: none"> <li>- แรงงานทุกกลุ่มได้รับการส่งเสริมการมีงานทำ 557,000 คน</li> <li>- แรงงานที่ได้รับการมีงานทำไม่น้อยกว่าร้อยละ 62</li> </ul>	กบ./กส.
<b>6. แผนงานบูรณาการพัฒนาศักยภาพคนตลอดช่วงชีวิต</b>		
ส่งเสริมให้ผู้สูงอายุ มีอาชีพ มีงานทำ มีรายได้	<ul style="list-style-type: none"> <li>- ร้อยละของผู้สูงอายุที่ได้รับการส่งเสริมการมีงานทำได้ ประกอบอาชีพหรือมีงานทำและมีรายได้ร้อยละ 35</li> </ul>	กบ./กส.

รายละเอียดตัวชี้วัดเป้าหมายการให้บริการหน่วยงาน  
กรมการจัดหางาน ประจำปีงบประมาณ พ.ศ. 2562

เป้าหมายการให้บริการหน่วยงาน : 1. ประชาชนได้รับการเสริมสร้างความรู้ความเข้าใจ  
ในพระราชกรณียกิจด้านการส่งเสริมอาชีพ และปรัชญาเศรษฐกิจพอเพียง

ตัวชี้วัดเชิงคุณภาพ : 1.1 ประชาชนมีความรู้ความเข้าใจในพระราชกรณียกิจด้านการส่งเสริมอาชีพและปรัชญาเศรษฐกิจพอเพียง สามารถนำไปประยุกต์ใช้ในการประกอบอาชีพและการดำเนินชีวิตได้

เป้าหมาย : ไม่น้อยกว่าร้อยละ 70

คำอธิบาย : ■ ประชาชนที่เข้าร่วมงาน หมายถึง ผู้ว่างงาน คนหางาน ผู้ถูกเลิกจ้าง ผู้มีรายได้น้อย ผู้ที่รอดูกาลประชาชนทั่วไป นักเรียน นักศึกษา (ระดับมัธยมศึกษาขึ้นไป) เข้าร่วมงานตามโครงการมหกรรมสร้างงานสร้างอาชีพเฉลิมพระเกียรติสถาบันพระมหากษัตริย์

สูตรการคำนวณ :

จำนวนผู้ตอบแบบสอบถามได้รับความรู้ความเข้าใจในพระราชกรณียกิจด้านการส่งเสริมอาชีพและปรัชญาเศรษฐกิจพอเพียง สามารถนำไปประยุกต์ใช้ในการประกอบอาชีพและการดำเนินชีวิตได้  $\times 100$

จำนวนผู้ตอบแบบสอบถามทั้งหมด

หน่วยงานรับผิดชอบ : กรมการจัดหางาน

แหล่งข้อมูล : 1. กองส่งเสริมการมีงานทำ  
2. สำนักงานจัดหางานจังหวัด  
3. สำนักงานจัดหางานกรุงเทพมหานครพื้นที่

วิธีการจัดเก็บข้อมูล : แบบรายงานติดตามผลการปฏิบัติงาน กองส่งเสริมการมีงานทำ

ความถี่ในการรายงาน : รายปี

ผู้กำกับดูแลตัวชี้วัดความสำเร็จ : อธิบดีกรมการจัดหางาน โทรศัพท์ 0 2248 6866

ผู้จัดเก็บข้อมูล : 1. ผู้อำนวยการกองส่งเสริมการมีงานทำ โทรศัพท์ 0 2354 0085  
2. ผู้อำนวยการกองยุทธศาสตร์และแผนงาน โทรศัพท์ 0 2245 1990

รายละเอียดตัวชี้วัดเป้าหมายการให้บริการหน่วยงาน  
กรมการจัดหางาน ประจำปีงบประมาณ พ.ศ. 2562

เป้าหมายการให้บริการหน่วยงาน : 2. คนต่างด้าวทำงานถูกต้องตามกฎหมาย

ตัวชี้วัดเชิงปริมาณ : 2.1 คนต่างด้าวได้รับใบอนุญาตทำงาน

เป้าหมาย : 943,600 คน

คำอธิบาย : ■ คนต่างด้าวได้รับอนุญาตทำงาน หมายถึง คนต่างด้าวที่ไม่มีสัญชาติไทยประสงค์จะทำงาน และได้รับใบอนุญาตทำงานโดยถูกต้องตามกฎหมาย

■ คนต่างด้าว หมายถึง

1. บุคคลซึ่งไม่มีสัญชาติไทยที่มีถิ่นที่อยู่ในราชอาณาจักรหรือได้รับอนุญาตให้เข้ามาในราชอาณาจักรเป็นการชั่วคราวตามพระราชบัญญัติคนเข้าเมือง พ.ศ. 2522

2. บุคคลซึ่งไม่มีสัญชาติไทยที่เดินทางเข้ามาในราชอาณาจักรโดยไม่ได้รับอนุญาตทำงานตามพระราชบัญญัติการทำงานของคนต่างด้าว พ.ศ. 2551 แต่ได้รับอนุญาตให้อยู่ในราชอาณาจักรเป็นการชั่วคราวเพื่อรอการส่งกลับหรือคนต่างด้าวที่เกิดในราชอาณาจักรแต่ไม่ได้รับสัญชาติตามกฎหมายสัญชาติหรือประกาศของคณะปฏิวัติ

สูตรการคำนวณ : นับจำนวนคนต่างด้าวที่ขอรับ/ต่ออายุใบอนุญาตทำงานประจำปีงบประมาณ 2562 จำนวน 943,600 คน ประกอบด้วย

1. ประเภทชั่วคราว (ม.59)	จำนวน	100,300 คน
2. ส่งเสริมการลงทุน (BOI) การปิโตรเลียม หรือกฎหมายอื่น	จำนวน	32,200 คน
3. คนต่างด้าวนำเข้าตาม MOU	จำนวน	350,000 คน
4. คนต่างด้าวที่ได้รับการตรวจสัญชาติ	จำนวน	290,000 คน
5. คนต่างด้าวที่เข้ามาทำงานในลักษณะไป - กลับ	จำนวน	100,000 คน
6. ชนกลุ่มน้อย	จำนวน	71,100 คน

หน่วยงานรับผิดชอบ : กรมการจัดหางาน

แหล่งข้อมูล : 1. สำนักบริหารแรงงานต่างด้าว  
2. สำนักงานจัดหางานจังหวัด  
3. สำนักงานจัดหางานกรุงเทพมหานครพื้นที่

วิธีการจัดเก็บข้อมูล : 1. จากระบบรายงานผลอิเล็กทรอนิกส์ประจำปีเดือน กองยุทธศาสตร์และแผนงาน  
2. จากระบบต่างด้าว On-Line ของสำนักบริหารแรงงานต่างด้าว

ความถี่ในการรายงาน : รายเดือน

ผู้กำกับดูแลตัวชี้วัดความสำเร็จ : อธิบดีกรมการจัดหางาน โทรศัพท 0 2248 6866

ผู้จัดเก็บข้อมูล : 1. ผู้อำนวยการสำนักบริหารแรงงานต่างด้าว โทรศัพท 0 2354 1725

2. ผู้อำนวยการกองยุทธศาสตร์และแผนงาน โทรศัพท 0 2245 1990

รายละเอียดตัวชี้วัดเป้าหมายการให้บริการหน่วยงาน  
กรมการจัดหางาน ประจำปีงบประมาณ พ.ศ. 2562

เป้าหมายการให้บริการหน่วยงาน : 3 แรงงานได้รับการคุ้มครองป้องกันการตกเป็นเหยื่อของการค้ามนุษย์ด้านแรงงาน

ตัวชี้วัดเชิงคุณภาพ : 3.1 แรงงานต่างด้าวและนายจ้างมีความรู้ความเข้าใจข้อมูลปฏิบัติเกี่ยวกับการตกเป็นเหยื่อของการค้ามนุษย์ด้านแรงงาน

เป้าหมาย : ไม่น้อยกว่าร้อยละ 80

คำอธิบาย : ■ แรงงานต่างด้าว หมายถึง แรงงาน 3 สัญชาติ ได้แก่ เมียนมา ลาว กัมพูชา และผู้ตกเป็นเหยื่อการค้ามนุษย์

■ นายจ้าง หมายถึง นายจ้าง/สถานประกอบการ หรือประชาชนทั่วไปที่จ้างหรือประสงค์จะจ้างแรงงานต่างด้าว (3 สัญชาติ) เข้าทำงาน

■ ข้อมูลปฏิบัติเกี่ยวกับการป้องกันไม่ให้ตกเป็นเหยื่อของการค้ามนุษย์ด้านแรงงาน หมายถึง หัวข้อหรือเนื้อหาในการบรรยายแก่นายจ้างและแรงงานต่างด้าว ตามโครงการป้องกันการค้ามนุษย์ด้านแรงงานต่างด้าว

สูตรการคำนวณ :

โครงการป้องกันการค้ามนุษย์ด้านแรงงานต่างด้าว

$$(1) \frac{\text{จำนวนแรงงานต่างด้าวที่ได้รับความรู้ความเข้าใจเนื้อหาการบรรยาย} \times 100}{\text{จำนวนแรงงานต่างด้าวเข้ารับการอบรมทั้งหมด}}$$

$$(2) \frac{\text{จำนวนนายจ้างที่ได้รับความรู้ความเข้าใจเนื้อหาการบรรยาย} \times 100}{\text{จำนวนนายจ้างเข้ารับการอบรมทั้งหมด}}$$

$$(3) \frac{\text{ร้อยละของแรงงานต่างด้าวและนายจ้างมีความรู้ความเข้าใจเนื้อหาการบรรยาย}}$$

2

หน่วยงานรับผิดชอบ : กรมการจัดหางาน

แหล่งข้อมูล : 1. สำนักบริหารแรงงานต่างด้าว  
2. สำนักงานจัดหางานจังหวัด

วิธีการจัดเก็บข้อมูล : จากแบบสรุปการประเมิน

ความถี่ในการรายงาน : รายปี

ผู้กำกับดูแลตัวชี้วัดความสำเร็จ : อธิบดีกรมการจัดหางาน

โทรศัพท์ 0 2248 6866

ผู้จัดเก็บข้อมูล : 1. ผู้อำนวยการสำนักบริหารแรงงานต่างด้าว

โทรศัพท์ 0 2354 1725

2. ผู้อำนวยการกองยุทธศาสตร์และแผนงาน

โทรศัพท์ 0 2245 1990

รายละเอียดตัวชี้วัดเป้าหมายการให้บริการหน่วยงาน  
กรมการจัดหางาน ประจำปีงบประมาณ พ.ศ. 2562

เป้าหมายการให้บริการหน่วยงาน : 3. แรงงานได้รับการคุ้มครองป้องกันการตกเป็นเหยื่อของการค้ามนุษย์ด้านแรงงาน

ตัวชี้วัดเชิงคุณภาพ : 3.2 คนหางานที่ร้องทุกข์ได้รับการช่วยเหลือ

เป้าหมาย : ไม่น้อยกว่าร้อยละ 80

คำอธิบาย : จำนวนคนหางานร้องทุกข์กับกรมการจัดหางาน หมายถึง ผู้ร้องทุกข์ตามพระราชบัญญัติจัดหางาน และคุ้มครองคนหางาน พ.ศ. 2528 ซึ่งแก้ไขเพิ่มเติมโดยพระราชบัญญัติจัดหางานและคุ้มครองคนหางาน (ฉบับที่ 2) พ.ศ. 2537 ที่มายื่นข้อร้องทุกข์กับกรมการจัดหางาน (สำนักงานจัดหางานจังหวัดทุกจังหวัด สำนักงานจัดหางานกรุงเทพมหานครพื้นที่ 1-10 กองทะเบียนจัดหางานกลางและคุ้มครองคนหางาน) ในปีงบประมาณ ปัจจุบัน

การร้องทุกข์มี 2 กรณี คือ

1) กรณีบริษัทจัดหางาน หมายถึง การร้องทุกข์ของคนหางานที่เกี่ยวข้องกับการจัดหางานของบริษัทจัดหางาน/สำนักงานจัดหางาน ดังนี้

1.1) บริษัทจัดหางานรับสมัครคนหางานเพื่อไปทำงานต่างประเทศโดยเรียกเก็บเงินหรือประโยชน์อื่นใดจากคนหางานแล้วไม่สามารถจัดส่งคนหางานไปทำงานต่างประเทศตามที่ชักชวนหรือตกลงกันได้

1.2) บริษัทจัดหางานรับสมัครคนหางานและได้จัดส่งคนหางานไปทำงานต่างประเทศและคนหางานได้เดินทางกลับมาร้องทุกข์ เนื่องจาก

- ได้ค่าจ้าง ตำแหน่งงาน หรือสิทธิประโยชน์ไม่ตรงตามสัญญา
- ถูกเลิกจ้างก่อนครบสัญญา

1.3) สำนักงานจัดหางานรับสมัครคนหางานเพื่อทำงานในประเทศโดยเรียกเก็บค่าบริการหรือค่าใช้จ่ายเกินกว่ากฎหมายกำหนด หรือเรียกเก็บค่าบริการหรือค่าใช้จ่ายก่อนที่นายจ้างรับเข้าทำงาน

2) กรณีสาย/นายหน้าเถื่อน หมายถึง การร้องทุกข์ของคนหางานที่เกี่ยวข้องกับสาย/นายหน้าเถื่อนที่ดำเนินการไม่ถูกต้องตามกฎหมาย โดยการรับสมัครและรับเงินจากคนหางานแล้วคนหางานไม่ได้เดินทางหรือได้เดินทางไปทำงานต่างประเทศ แต่ไม่มีงานทำหรือเข้าประเทศไม่ได้ รวมทั้งการรับสมัครงานเพื่อทำงานในประเทศเป็นการดำเนินการของสาย/นายหน้าเถื่อน โดยการรับสมัครและรับเงินจากคนหางานแล้วไม่สามารถจัดหางานให้คนหางานได้

3) การช่วยเหลือคนหางาน หมายถึง การดำเนินการช่วยเหลือคนหางานที่มาร้องทุกข์ในปีงบประมาณ ปัจจุบัน และผู้ร้องทุกข์ในปีที่ผ่านมาที่ยังไม่ได้ดำเนินการช่วยเหลือ โดยดำเนินการ ดังนี้

3.1) กรณีบริษัทจัดหางาน หมายถึง การช่วยเหลือคนหางานที่มาร้องทุกข์ที่เกี่ยวข้องกับการจัดหางานของบริษัทจัดหางาน/สำนักงานจัดหางาน โดยดำเนินการสอบข้อเท็จจริงจากคนหางานและบริษัทจัดหางาน รวบรวม/ตรวจสอบเอกสารหลักฐานประสานงานกับหน่วยงานที่เกี่ยวข้อง วินิจฉัยคำร้องทุกข์ และช่วยเหลือให้ได้รับสิทธิตามกฎหมาย

3.2) กรณีสาย/นายหน้าเถื่อน หมายถึง การช่วยเหลือคนหางานที่มาร้องทุกข์ที่เกี่ยวข้องกับสาย/นายหน้าเถื่อน โดยดำเนินการสอบข้อเท็จจริง และรวบรวมพยานหลักฐานไปร้องทุกข์กล่าวโทษผู้กระทำความผิดตามพระราชบัญญัติจัดหางานและคุ้มครองคนหางาน พ.ศ. 2528 และแก้ไขเพิ่มเติม โดยพระราชบัญญัติจัดหางานและคุ้มครองคนหางาน (ฉบับที่ 2) พ.ศ. 2537 ณ สถานีตำรวจท้องที่เกิดเหตุ

สูตรการคำนวณ :

$$\frac{\text{จำนวนผู้ร้องทุกข์ที่ได้รับการช่วยเหลือในปีงบประมาณปัจจุบัน} \times 100}{\text{จำนวนผู้ร้องทุกข์ในปีงบประมาณที่ผ่านมาที่ยังไม่ได้ช่วยเหลือ} + \text{จำนวนผู้ร้องทุกข์ในปีปัจจุบัน}}$$

หน่วยงานรับผิดชอบ : กองทะเบียนจัดหางานกลางและคุ้มครองคนหางาน

- แหล่งข้อมูล : 1. กองทะเบียนจัดหางานกลางและคุ้มครองคนหางาน  
2. สำนักงานจัดหางานจังหวัด  
3. สำนักงานจัดหางานกรุงเทพมหานครพื้นที่

วิธีการจัดเก็บข้อมูล : รายงานผลการปฏิบัติงานประจำเดือนด้วยระบบอิเล็กทรอนิกส์ กองยุทธศาสตร์และแผนงาน

ความถี่ในการรายงาน : รายปี

ผู้กำกับดูแลตัวชี้วัดความสำเร็จ : อธิบดีกรมการจัดหางาน โทรศัพท 0 2248 6866

- ผู้จัดเก็บข้อมูล : 1. ผู้อำนวยการกองทะเบียนจัดหางานกลางและคุ้มครองคนหางาน โทรศัพท 0 2248 2270  
2. ผู้อำนวยการกองยุทธศาสตร์และแผนงาน โทรศัพท 0 2245 1990

-----

=====

รายละเอียดตัวชี้วัดเป้าหมายการให้บริการหน่วยงาน  
กรมการจัดหางาน ประจำปีงบประมาณ พ.ศ. 2562

เป้าหมายการให้บริการหน่วยงาน : 4. แรงงานประมงได้รับการปกป้องคุ้มครองไม่ตกเป็นเหยื่อของการค้ามนุษย์

ตัวชี้วัดเชิงคุณภาพ : 4.1 แรงงานประมงและนายจ้างมีความรู้ความเข้าใจข้อมูลปฏิบัติเกี่ยวกับการตกเป็นเหยื่อของการค้ามนุษย์

เป้าหมาย : ไม่น้อยกว่าร้อยละ 80

คำอธิบาย : 1. แรงงานประมง หมายถึง แรงงานต่างด้าวที่ทำงานในกิจการประมงทะเลและได้รับอนุญาตทำงานตามกฎหมายการบริหารจัดการการทำงานของคนต่างด้าว

2. นายจ้าง หมายถึง นายจ้าง/สถานประกอบการ หรือประชาชนทั่วไป ที่จ้างหรือประสงค์จะจ้างแรงงานต่างด้าว เพื่อเข้าทำงานในกิจการประมงทะเล

3. ข้อมูลเกี่ยวกับการไม่ตกเป็นเหยื่อของการค้ามนุษย์ หมายถึง การมีความรู้ ความเข้าใจ และปฏิบัติได้ถูกต้องตามกฎหมายไม่ตกเป็นเหยื่อของการค้ามนุษย์ โดยการบรรยาย การประชุม/อบรม และการให้บริการ คำปรึกษา แนะนำ และเอกสารเผยแพร่/ประชาสัมพันธ์ ตามภารกิจของศูนย์ ได้แก่ (1) การจัดระเบียบแรงงาน (2) การจัดระเบียบเรือประมง (3) การคุ้มครองแรงงานในเรือประมง (4) การตรวจปราบปราม จับกุม และดำเนินคดี และ (5) การช่วยเหลือเยียวยา และฟื้นฟูผู้ตกเป็นเหยื่อการค้ามนุษย์ จากเจ้าหน้าที่ศูนย์ประสานแรงงานประมง

สูตรคำนวณ :

$$\frac{\text{จำนวนแรงงานต่างด้าวและนายจ้างที่ได้รับความรู้ความเข้าใจในการประชุม/อบรมเกี่ยวกับข้อมูลการปฏิบัติที่ไม่ตกเป็นเหยื่อของการค้ามนุษย์} \times 100}{\text{จำนวนแรงงานต่างด้าวและนายจ้างเข้ารับการประชุมอบรมทั้งหมด}}$$

หน่วยงานรับผิดชอบ : กรมการจัดหางาน

แหล่งข้อมูล : 1. สำนักบริหารแรงงานต่างด้าว

2. สำนักงานจัดหางานจังหวัด

วิธีการจัดเก็บข้อมูล : จากแบบสรุปการประเมิน

ความถี่ในการรายงาน : รายปี

ผู้กำกับดูแลตัวชี้วัดความสำเร็จ : อธิบดีกรมการจัดหางาน โทรศัพท์ 0 2248 6866

ผู้จัดเก็บข้อมูล : 1. ผู้อำนวยการสำนักบริหารแรงงานต่างด้าว โทรศัพท์ 0 2354 1726

2. ผู้อำนวยการกองยุทธศาสตร์และแผนงาน โทรศัพท์ 0 2245 1990

รายละเอียดตัวชี้วัดเป้าหมายการให้บริการหน่วยงาน  
กรมการจัดหางาน ประจำปีงบประมาณ พ.ศ. 2562

เป้าหมายการให้บริการหน่วยงาน : 5. คนต่างด้าวทำงานถูกต้องตามกฎหมายในเขตเศรษฐกิจพิเศษ

ตัวชี้วัดเชิงปริมาณ : 5.1 คนต่างด้าวได้รับอนุญาตทำงานในเขตเศรษฐกิจพิเศษ

เป้าหมาย : 50,000 คน

คำอธิบาย : จำนวนคนต่างด้าวได้รับอนุญาตทำงาน หมายถึง แรงงานต่างด้าว 2 กลุ่ม ได้แก่ กลุ่มช่างฝีมือหรือผู้ชำนาญการ และกลุ่มมิใช่ช่างฝีมือหรือผู้ชำนาญการที่ได้รับการพิจารณาอนุญาตการทำงานแบบเบ็ดเสร็จในเขตเศรษฐกิจพิเศษ

สูตรการคำนวณ : นับจำนวนคนต่างด้าวที่ได้รับอนุญาตการทำงานในเขตเศรษฐกิจพิเศษ

หน่วยงานรับผิดชอบ : กรมการจัดหางาน

แหล่งข้อมูล : 1. สำนักบริหารแรงงานต่างด้าว

2. สำนักงานจัดหางานจังหวัด 10 จังหวัด ได้แก่ ตาก มุกดาหาร สระแก้ว สงขลา ตราด หนองคาย นครราชสีมา เชียงราย นครพนม และกาญจนบุรี ณ ศูนย์บริการเบ็ดเสร็จด้านแรงงาน สาธารณสุข และความมั่นคง

วิธีการจัดเก็บข้อมูล : จากแบบรายงานติดตามผลการปฏิบัติงาน กองยุทธศาสตร์และแผนงาน

ความถี่ในการรายงาน : รายเดือน

ผู้กำกับดูแลตัวชี้วัดความสำเร็จ : อธิบดีกรมการจัดหางาน

โทรศัพท์ 0 2248 6866

ผู้จัดเก็บข้อมูล : 1. ผู้อำนวยการสำนักบริหารแรงงานต่างด้าว

โทรศัพท์ 0 2354 1725

2. ผู้อำนวยการกองยุทธศาสตร์และแผนงาน

โทรศัพท์ 0 2245 1990

รายละเอียดตัวชี้วัดเป้าหมายการให้บริการหน่วยงาน  
กรมการจัดหางาน ประจำปีงบประมาณ พ.ศ. 2562

เป้าหมายการให้บริการหน่วยงาน : 6. ส่งเสริมให้กำลังแรงงานมีงานทำ มีอาชีพ

ตัวชี้วัดเชิงปริมาณ : 6.1 แรงงานทุกกลุ่มได้รับการส่งเสริมการมีงานทำ

เป้าหมาย : 737,000 คน

คำอธิบาย : ■ แรงงานที่ได้รับการส่งเสริมการมีงานทำ หมายถึง

1. ประชาชนทุกกลุ่มที่มีความประสงค์จะทำงาน และมาใช้บริการจัดหางานในประเทศ ศูนย์บริการจัดหางานเพื่อคนไทย (Smart Job Center) และตามกิจกรรมการให้บริการจัดหางานในประเทศ
2. ผู้ที่ลงทะเบียนแจ้งความประสงค์ไปทำงานต่างประเทศ และผู้ที่นายจ้างประสงค์จะส่งไปทำงาน/พาไปฝึกงานในต่างประเทศ ซึ่งได้รับอนุมัติให้เดินทางไปทำงานต่างประเทศตามกิจกรรมการให้บริการจัดหางานต่างประเทศ

สูตรการคำนวณ : 1. นับจำนวนประชาชนทุกกลุ่มที่มีความประสงค์จะทำงาน และมาใช้บริการจัดหางานในประเทศ ศูนย์บริการจัดหางานเพื่อคนไทย (Smart Job Center) และตามกิจกรรมการให้บริการจัดหางานในประเทศ

2. นับจำนวนผู้ที่ลงทะเบียนแจ้งความประสงค์ไปทำงานต่างประเทศ และผู้ที่นายจ้างประสงค์จะส่งไปทำงาน/พาไปฝึกงานในต่างประเทศ ซึ่งได้รับอนุมัติให้เดินทางไปทำงานต่างประเทศตามกิจกรรมการให้บริการจัดหางานต่างประเทศทั้ง 5 วิธี

หน่วยงานรับผิดชอบ : กรมการจัดหางาน

- แหล่งข้อมูล :
1. กองพัฒนาระบบบริการจัดหางาน
  2. ศูนย์บริการจัดหางานเพื่อคนไทย (Smart Job Center) 87 แห่ง
  3. กองบริหารแรงงานไทยไปต่างประเทศ
  4. สำนักงานจัดหางานจังหวัด
  5. สำนักงานจัดหางานกรุงเทพมหานครพื้นที่

วิธีการจัดเก็บข้อมูล : 1. จากระบบสารสนเทศจัดหางานในประเทศ กองพัฒนาระบบบริการจัดหางาน และระบบสารสนเทศการจัดหางานเพื่อคนไทย (Smart Job)

2. จากระบบรายงานสารสนเทศ กองบริหารแรงงานไทยไปต่างประเทศ

ความถี่ในการรายงาน : รายเดือน

ผู้กำกับดูแลตัวชี้วัดความสำเร็จ : อธิบดีกรมการจัดหางาน โทรศัพท 0 2248 6866

- ผู้จัดเก็บข้อมูล :
1. ผู้อำนวยการกองพัฒนาระบบบริการจัดหางาน โทรศัพท 0 2245 1693
  2. ผู้อำนวยการกองบริหารแรงงานไทยไปต่างประเทศ โทรศัพท 0 2245 6706-7
  3. ผู้อำนวยการกองยุทธศาสตร์และแผนงาน โทรศัพท 0 2245 1990

รายละเอียดตัวชี้วัดเป้าหมายการให้บริการหน่วยงาน  
กรมการจัดหางาน ประจำปีงบประมาณ พ.ศ. 2562

เป้าหมายการให้บริการหน่วยงาน : 6. ส่งเสริมให้กำลังแรงงานมีงานทำ มีอาชีพ

ตัวชี้วัดเชิงปริมาณ : 6.2 นักเรียนตั้งแต่ระดับชั้นประถมศึกษาขึ้นไป นักศึกษา และประชาชนที่ได้รับการ  
แนะแนวอาชีพ และส่งเสริมอาชีพ

เป้าหมาย : 460,000 คน

คำอธิบาย : นักเรียนตั้งแต่ระดับชั้นประถมศึกษาขึ้นไป นักศึกษา ผู้ว่างงาน คนหางาน ผู้ถูกเลิกจ้าง ผู้ที่รอ  
ฤดูกาล ผู้ประสบภัยธรรมชาติ ผู้ประกันตนกรณีว่างงาน ประชาชนทั่วไป ทหารกองประจำการที่จะปลดเป็นทหาร  
กองหนุน ผู้ถูกคุมขังในเรือนจำและศูนย์วิวัฒน์พลเมือง เด็กและเยาวชนที่ถูกคุมประพฤติซึ่งอยู่ในอำนาจหน้าที่ของ  
กรมพินิจและคุ้มครองเด็กและเยาวชนและศาลเยาวชนและครอบครัวกลาง ประชาชนที่ประสงค์จะรับงาน/ผู้รับ  
งานไปทำที่บ้าน และกลุ่มผู้รับงานไปทำที่บ้านที่จดทะเบียนกับกรมการจัดหางาน ได้รับการแนะแนวอาชีพ/  
ส่งเสริมการประกอบอาชีพอิสระ หรือส่งเสริมการรับงานไปทำที่บ้าน

สูตรการคำนวณ : นับจำนวนนักเรียนตั้งแต่ระดับชั้นประถมศึกษาขึ้นไป นักศึกษา และประชาชนที่ได้รับการ  
แนะแนวอาชีพ/ส่งเสริมการประกอบอาชีพอิสระ หรือส่งเสริมการรับงานไปทำที่บ้าน ตามโครงการเตรียมความ  
พร้อมแก่กำลังแรงงาน ดังนี้

กิจกรรมแนะแนวอาชีพและส่งเสริมอาชีพ	460,000 คน
1. แนะแนวอาชีพก่อนเข้าสู่ตลาดแรงงาน	315,000 คน
2. แนะแนวอาชีพเพื่อการมีงานทำ	140,000 คน
3. แนะแนวอาชีพผู้ไม่อยู่ในระบบการจ้างงาน	5,000 คน

หน่วยงานรับผิดชอบ : กรมการจัดหางาน

แหล่งข้อมูล : 1. กองส่งเสริมการมีงานทำ  
2. สำนักงานจัดหางานจังหวัด  
3. สำนักงานจัดหางานกรุงเทพมหานครพื้นที่

วิธีการจัดเก็บข้อมูล : แบบรายงานติดตามผลการปฏิบัติงาน กองส่งเสริมการมีงานทำ

ความถี่ในการรายงาน : รายเดือน

ผู้กำกับดูแลตัวชี้วัดความสำเร็จ : อธิบดีกรมการจัดหางาน โทรศัพท์ 0 2248 6866

ผู้จัดเก็บข้อมูล : 1. ผู้อำนวยการกองส่งเสริมการมีงานทำ โทรศัพท์ 0 2354 0085  
2. ผู้อำนวยการกองยุทธศาสตร์และแผนงาน โทรศัพท์ 0 2245 1990

รายละเอียดตัวชี้วัดเป้าหมายการให้บริการหน่วยงาน  
กรมการจัดหางาน ประจำปีงบประมาณ พ.ศ. 2562

เป้าหมายการให้บริการหน่วยงาน : 6. ส่งเสริมให้กำลังแรงงานมีงานทำ มีอาชีพ

ตัวชี้วัดเชิงคุณภาพ : 6.3 แรงงานที่ได้รับบริการมีงานทำ

เป้าหมาย : ไม่น้อยกว่าร้อยละ 62

คำอธิบาย : ■ แรงงานที่ได้รับบริการ มีงานทำ หมายถึง การได้งานทำจากการให้บริการจัดหางานในประเทศ การให้บริการจัดหางานต่างประเทศ และส่งเสริมการประกอบอาชีพ ดังนี้

1. ผู้สมัครงานมาใช้บริการจัดหางานในประเทศกับกรมการจัดหางานและได้รับการบรรจุงาน เปรียบเทียบกับจำนวนผู้สมัครงานมาใช้บริการจัดหางานทั้งหมด
2. ผู้ลงทะเบียนแจ้งความประสงค์ไปทำงานต่างประเทศที่ได้รับคัดเลือกไปทำงานโดยบริษัท จัดหางานจัดส่ง รัฐจัดส่ง และคนหางานแจ้งการเดินทางไปทำงานต่างประเทศด้วยตนเอง เทียบกับ จำนวนผู้ลงทะเบียนแจ้งความประสงค์ไปทำงานต่างประเทศทั้งหมด (ยกเว้นการลงทะเบียนโดยนายจ้างพาไป ทำงาน/ฝึกงานต่างประเทศ)
3. ผู้ได้รับการส่งเสริมการประกอบอาชีพอิสระและมีงานทำ ตามโครงการเตรียมความพร้อม แก่กำลังแรงงาน กิจกรรมเพิ่มอาชีพเพิ่มรายได้

สูตรการคำนวณ :

1. จัดหางานในประเทศ

$$\frac{\text{จำนวนผู้สมัครงานมาใช้บริการจัดหางานในประเทศและได้รับการบรรจุงานทั้งหมด}}{\text{จำนวนผู้สมัครงานมาใช้บริการจัดหางานในประเทศทั้งหมด}} \times 100$$

ในปีงบประมาณ พ.ศ. 2562

2. จัดหางานต่างประเทศ

$$\frac{\text{จำนวนผู้ลงทะเบียนแจ้งความประสงค์ไปทำงานต่างประเทศที่ได้รับคัดเลือกไปทำงาน โดยบริษัทจัดหางานจัดส่ง รัฐจัดส่ง และคนหางานแจ้งการเดินทางไปทำงานต่างประเทศด้วยตนเอง}}{\text{จำนวนผู้ลงทะเบียนแจ้งความประสงค์ไปทำงานต่างประเทศทั้งหมด}} \times 100$$

(ยกเว้นการลงทะเบียนโดยนายจ้างพาไปทำงาน/ฝึกงานต่างประเทศ)

3. ส่งเสริมการประกอบอาชีพอิสระ

$$\frac{\text{จำนวนผู้ที่ได้รับการส่งเสริมการประกอบอาชีพอิสระและมีงานทำ ตามโครงการเตรียมความพร้อมแก่กำลังแรงงาน (กิจกรรมเพิ่มอาชีพเพิ่มรายได้)}}{\text{จำนวนผู้ได้รับการส่งเสริมการประกอบอาชีพอิสระทั้งหมด}} \times 100$$

ตามโครงการเตรียมความพร้อมแก่กำลังแรงงาน (กิจกรรมเพิ่มอาชีพเพิ่มรายได้)

ผลการดำเนินงานตามตัวชี้วัด :

ผลการดำเนินงานตามสูตรการคำนวณ 1+2+3

3

หน่วยงานรับผิดชอบ : กรมการจัดหางาน

- แหล่งข้อมูล :
1. กองพัฒนาระบบบริการจัดหางาน
  2. กองส่งเสริมการมีงานทำ
  3. กองบริหารแรงงานไทยไปต่างประเทศ
  4. สำนักงานจัดหางานจังหวัด
  5. สำนักงานจัดหางานกรุงเทพมหานครพื้นที่

วิธีการจัดเก็บข้อมูล : 1. จากระบบสารสนเทศจัดหางานในประเทศ กองพัฒนาระบบบริการจัดหางาน และระบบสารสนเทศการจัดหางานเพื่อคนไทย (Smart Job)

2. จากแบบรายงานติดตามผลการปฏิบัติงาน กองส่งเสริมการมีงานทำ
3. จากระบบรายงานสารสนเทศ กองบริหารแรงงานไทยไปต่างประเทศ

ความถี่ในการรายงาน : รายเดือน

ผู้กำกับดูแลตัวชี้วัดความสำเร็จ : อธิบดีกรมการจัดหางาน

โทรศัพท์ 0 2248 6866

ผู้จัดเก็บข้อมูล : 1. ผู้อำนวยการกองพัฒนาระบบบริการจัดหางาน

โทรศัพท์ 0 2245 1693

2. ผู้อำนวยการกองส่งเสริมการมีงานทำ

โทรศัพท์ 0 2354 0085

3. ผู้อำนวยการกองบริหารแรงงานไทยไปต่างประเทศ

โทรศัพท์ 0 2245 6706-7

4. ผู้อำนวยการกองยุทธศาสตร์และแผนงาน

โทรศัพท์ 0 2245 1990

-----

=====

รายละเอียดตัวชี้วัดเป้าหมายการให้บริการหน่วยงาน  
กรมการจัดหางาน ประจำปีงบประมาณ พ.ศ. 2562

เป้าหมายการให้บริการหน่วยงาน : 6. ส่งเสริมให้กำลังแรงงานมีงานทำ มีอาชีพ

ตัวชี้วัดเชิงคุณภาพ : 6.4 ผู้รับบริการสามารถนำความรู้ไปใช้ประโยชน์ในการเลือกศึกษาหรือประกอบอาชีพได้

เป้าหมาย : ไม่น้อยกว่าร้อยละ 82

คำอธิบาย : ■ ร้อยละของประชาชนที่มารับบริการแนะแนวอาชีพนำข้อมูลไปใช้ประโยชน์ หมายถึง จำนวนผู้มาใช้บริการแนะแนวอาชีพนำข้อมูลไปใช้ประโยชน์ตามโครงการเตรียมความพร้อมแก่กำลังแรงงาน

■ ข้อมูลที่นำไปใช้ประโยชน์ หมายถึง ข้อมูลข่าวสารตลาดแรงงาน ข้อมูลอาชีพในระบบและอาชีพอิสระ ข้อมูลเกี่ยวกับการส่งเสริมการประกอบอาชีพอิสระ ข้อมูลแหล่งเงินทุน ฯลฯ ที่ประชาชนที่ได้รับการแนะแนวอาชีพสามารถนำไปใช้เป็นแนวทางในการเลือกศึกษาต่อหรือเลือกประกอบอาชีพตามความถนัดและความต้องการของตนเอง

สูตรการคำนวณ :

$$\frac{\text{จำนวนผู้ตอบแบบสอบถามนำข้อมูลไปใช้ประโยชน์ได้} \times 100}{\text{จำนวนผู้ตอบแบบสอบถามทั้งหมด}}$$

หน่วยงานรับผิดชอบ : กองส่งเสริมการมีงานทำ

แหล่งข้อมูล : 1. กองส่งเสริมการมีงานทำ  
2. สำนักงานจัดหางานจังหวัด  
3. สำนักงานจัดหางานกรุงเทพมหานครพื้นที่

วิธีการจัดเก็บข้อมูล : แบบสอบถาม

ความถี่ในการรายงาน : รายปี

ผู้กำกับดูแลตัวชี้วัดความสำเร็จ : อธิบดีกรมการจัดหางาน โทรศัพท์ 0 2248 6866

ผู้จัดเก็บข้อมูล : 1. ผู้อำนวยการกองส่งเสริมการมีงานทำ โทรศัพท์ 0 2354 0085  
2. ผู้อำนวยการกองยุทธศาสตร์และแผนงาน โทรศัพท์ 0 2245 1990

รายละเอียดตัวชี้วัดเป้าหมายการให้บริการหน่วยงาน  
กรมการจัดหางาน ประจำปีงบประมาณ พ.ศ. 2562

เป้าหมายการให้บริการหน่วยงาน : 7. ส่งเสริมให้ผู้สูงอายุมีอาชีพ มีงานทำ มีรายได้

ตัวชี้วัดเชิงคุณภาพ : 7.1 ร้อยละของผู้สูงอายุที่ได้รับการส่งเสริมการมีงานทำ ได้ประกอบอาชีพ หรือมีงานทำ และมีรายได้

เป้าหมาย : ร้อยละ 35

คำอธิบาย : ผู้สูงอายุที่ได้รับการส่งเสริมการมีงานทำได้ประกอบอาชีพหรือมีงานทำและมีรายได้ หมายถึง บุคคลซึ่งมีอายุเกินหกสิบปีบริบูรณ์ขึ้นไปและมีสัญชาติไทย ที่มารับบริการส่งเสริมการประกอบอาชีพตามโครงการขยายโอกาสการมีงานทำให้ผู้สูงอายุ (กิจกรรมส่งเสริมการประกอบอาชีพอิสระให้ผู้สูงอายุ, กิจกรรมสร้างคุณค่าภูมิปัญญาผู้สูงอายุ) และมารับบริการจัดหางานตามโครงการส่งเสริมการจ้างงานผู้สูงอายุในอาชีพที่เหมาะสมกับวัยและประสบการณ์ ได้ประกอบอาชีพ หรือมีงานทำ และมีรายได้

สูตรการคำนวณ :

1. โครงการขยายโอกาสการมีงานทำให้ผู้สูงอายุ

จำนวนผู้สูงอายุที่มารับบริการส่งเสริมการมีงานทำตามโครงการขยายโอกาสการมีงานทำให้ผู้สูงอายุ (กิจกรรมส่งเสริมการประกอบอาชีพอิสระให้ผู้สูงอายุ, กิจกรรมสร้างคุณค่าภูมิปัญญาผู้สูงอายุ) ได้ประกอบอาชีพ มีรายได้ x 100

จำนวนผู้สูงอายุที่มารับบริการส่งเสริมการมีงานทำตามโครงการขยายโอกาสการมีงานทำให้ผู้สูงอายุ (กิจกรรมส่งเสริมการประกอบอาชีพอิสระให้ผู้สูงอายุ, กิจกรรมสร้างคุณค่าภูมิปัญญาผู้สูงอายุ)

2. โครงการส่งเสริมการจ้างงานผู้สูงอายุในอาชีพที่เหมาะสมกับวัยและประสบการณ์

จำนวนผู้สูงอายุมาใช้บริการจัดหางานในประเทศและได้รับการบรรจุงาน x 100  
ทั้งหมดในปีงบประมาณ พ.ศ. 2562

จำนวนผู้สูงอายุมาใช้บริการจัดหางานในประเทศทั้งหมดในปีงบประมาณ พ.ศ.2562

ผลการดำเนินงานตามตัวชี้วัด :

ผลการดำเนินงานตามสูตรการคำนวณ 1+2

2

หน่วยงานรับผิดชอบ : กรมการจัดหางาน

- แหล่งข้อมูล :
1. กองส่งเสริมการมีงานทำ
  2. กองพัฒนาระบบบริการจัดหางาน
  3. สำนักงานจัดหางานจังหวัด
  4. สำนักงานจัดหางานกรุงเทพมหานครพื้นที่

วิธีการจัดเก็บข้อมูล : 1. จากแบบรายงานติดตามผลการปฏิบัติงาน กองส่งเสริมการมีงานทำ  
2. จากระบบสารสนเทศจัดหางานในประเทศและเอกสาร กองพัฒนาระบบบริการจัดหางาน

ความถี่ในการรายงาน : รายเดือน

ผู้กำกับดูแลตัวชี้วัดความสำเร็จ : อธิบดีกรมการจัดหางาน โทรศัพท 0 2248 6866

ผู้จัดเก็บข้อมูล : 1. ผู้อำนวยการกองส่งเสริมการมีงานทำ โทรศัพท 0 2354 0085  
2. ผู้อำนวยการกองพัฒนาระบบบริการจัดหางาน โทรศัพท 0 2245 1693  
3. ผู้อำนวยการกองยุทธศาสตร์และแผนงาน โทรศัพท 0 2245 1990

-----

=====

ส่วนที่ 5  
รายละเอียดตัวชี้วัดความสำเร็จ  
ผลผลิต/โครงการ  
ประจำปีงบประมาณ พ.ศ. 2562

ตัวชี้วัดผลผลิต/โครงการ

แผนงาน/ผลผลิต/โครงการ	ตัวชี้วัดความสำเร็จ	หน่วยงานรับผิดชอบ
<b>1. แผนงานยุทธศาสตร์เสริมสร้างความมั่นคงของสถาบันหลักของชาติ</b>		
โครงการมหกรรมสร้างงานสร้างอาชีพเฉลิมพระเกียรติ	<u>เชิงปริมาณ</u> - ประชาชนที่เข้าร่วมงานมหกรรมสร้างงานสร้างอาชีพ 20,000 คน	กส.
	<u>เชิงคุณภาพ</u> - ประชาชนมีความรู้ความเข้าใจในพระราชกรณียกิจด้านการส่งเสริมอาชีพและปรัชญาเศรษฐกิจพอเพียงสามารถนำไปประยุกต์ใช้ในการประกอบอาชีพและการดำเนินชีวิตได้ไม่น้อยกว่าร้อยละ 70	กส.
<b>2. แผนงานบูรณาการจัดการปัญหาแรงงานต่างด้าวและการค้ามนุษย์</b>		
โครงการบริหารจัดการแรงงานต่างด้าว	<u>เชิงปริมาณ</u> - คนต่างด้าวที่ยื่นขอและได้รับใบอนุญาตทำงาน 943,600 คน	สบต.
	<u>เชิงปริมาณ</u> - คนต่างด้าวและสถานประกอบการได้รับการตรวจสอบ 243,000 คน/36,300 แห่ง	กทค.
โครงการป้องกันปัญหาการค้ามนุษย์ด้านแรงงาน	<u>เชิงปริมาณ</u> - คนหางานได้รับการคุ้มครอง 1,000,300 คน	กทค.
	<u>เชิงปริมาณ</u> - ประชากรกลุ่มเป้าหมายมีความรู้ความเข้าใจสามารถปกป้องตนเองไม่ตกเป็นเหยื่อของขบวนการค้ามนุษย์ 14,700 คน	สบต./กต.
	<u>เชิงปริมาณ</u> - แรงงานต่างด้าว นายจ้าง/สถานประกอบการได้รับการตรวจสอบเพื่อป้องกันการค้ามนุษย์ด้านแรงงาน 8,600 คน/600 แห่ง	กทค.

แผนงาน/ผลผลิต/โครงการ	ตัวชี้วัดความสำเร็จ	หน่วยงานรับผิดชอบ
	<u>เชิงคุณภาพ</u> - แร่งงานต่างด้าวและนายจ้างมีความรู้ ความเข้าใจ ข้อมูลปฏิบัติเกี่ยวกับการตกเป็นเหยื่อของการค้ามนุษย์ด้านแรงงานไม่น้อยกว่าร้อยละ 80	สบต.
โครงการศูนย์ประสานแรงงาน ประมง	<u>เชิงปริมาณ</u> - แร่งงานประมงและนายจ้างมีความรู้ความเข้าใจและ ปฏิบัติได้ถูกต้องตามกฎหมายไม่ตกเป็นเหยื่อ ของการค้ามนุษย์ 100,000 คน	สบต.
	<u>เชิงปริมาณ</u> - แร่งงานต่างด้าวในกิจการประมงที่ได้จัดเก็บข้อมูล พิสูจน์ตัวบุคคล (58,000 คน) มีการแจ้งการทำงาน ตาม พ.ร.ก. การบริหารจัดการการทำงานของคน ต่างด้าว พ.ศ. 2560 11,000 คน	สบต.
	<u>เชิงคุณภาพ</u> - แร่งงานประมงและนายจ้างมีความรู้ความเข้าใจ ข้อมูลปฏิบัติเกี่ยวกับการตกเป็นเหยื่อของการ ค้ามนุษย์ไม่น้อยกว่าร้อยละ 80	สบต.
<b>3. แผนงานบูรณาการพัฒนาพื้นที่เขตเศรษฐกิจพิเศษ</b>		
โครงการศูนย์บริการแบบเบ็ดเสร็จ (One Stop Service) ด้านแรงงาน ต่างด้าวเพื่อสนับสนุนเขตเศรษฐกิจ พิเศษ	<u>เชิงปริมาณ</u> - คนต่างด้าวได้รับอนุญาตทำงานในเขตเศรษฐกิจ พิเศษ 50,000 คน	สบต.
<b>4. แผนงานยุทธศาสตร์พัฒนาและยกระดับผลิตภาพแรงงาน</b>		
โครงการเตรียมความพร้อมแก่ กำลังแรงงาน	<u>เชิงปริมาณ</u> - นักเรียนตั้งแต่ระดับชั้นประถมศึกษาขึ้นไป นักศึกษา และประชาชน ได้รับบริการแนะแนวอาชีพและ ส่งเสริมอาชีพ 460,000 คน	กส.
	<u>เชิงคุณภาพ</u> - แร่งงานที่ได้รับบริการมีงานทำไม่น้อยกว่าร้อยละ 62	กส.
	<u>เชิงคุณภาพ</u> - ผู้รับบริการสามารถนำความรู้ไปใช้ประโยชน์ในการ เลือกรับการศึกษาหรือประกอบอาชีพได้ไม่น้อยกว่า ร้อยละ 82	กส.

แผนงาน/ผลผลิต/โครงการ	ตัวชี้วัดความสำเร็จ	หน่วยงานรับผิดชอบ
โครงการก้าวสู่งานที่ดีคนมีคุณภาพ	<u>เชิงปริมาณ</u> - แรงงานได้รับบริการจัดหางาน 180,000 คน	กบ.
	<u>เชิงคุณภาพ</u> - แรงงานที่ได้รับบริการมีงานทำไม่น้อยกว่าร้อยละ 62	กบ.
	<u>เชิงคุณภาพ</u> - ผู้ได้รับบริการมีความพึงพอใจต่อการให้บริการจัดหางานไม่น้อยกว่าร้อยละ 85	กบ.
<b>5. แผนงานพื้นฐานด้านการสร้างความสามารถในการแข่งขันของประเทศ</b>		
ผลผลิตประชาชนทุกกลุ่มได้รับบริการส่งเสริมการมีงานทำ	<u>เชิงปริมาณ</u> - ประชาชนได้รับบริการส่งเสริมการมีงานทำ 455,230 คน	กบ.
	<u>เชิงปริมาณ</u> - ผู้สูงอายุ คนพิการได้รับบริการส่งเสริมการมีงานทำ 1,770 คน	กบ.
	<u>เชิงปริมาณ</u> - ผู้ประสงค์ไปทำงานต่างประเทศได้รับการส่งเสริมการมีงานทำ 100,000 คน	กบ.
	<u>เชิงปริมาณ</u> - ประชาชนได้รับบริการข้อมูลข่าวสารตลาดแรงงาน 7,000,000 คน	กบต.
	<u>เชิงคุณภาพ</u> - แรงงานที่ได้รับบริการมีงานทำไม่น้อยกว่าร้อยละ 62	กบ./กบต.
	<u>เชิงคุณภาพ</u> - ผู้ได้รับบริการนำข้อมูลข่าวสารตลาดแรงงานไปใช้ประโยชน์ไม่น้อยกว่าร้อยละ 70	กบต.
	<u>เชิงคุณภาพ</u> - ผู้ได้รับบริการมีความพึงพอใจต่อการให้บริการด้านส่งเสริมการมีงานทำไม่น้อยกว่าร้อยละ 80	กบ/กบต.
<b>6. แผนงานบูรณาการพัฒนาศักยภาพคนตลอดช่วงชีวิต</b>		
โครงการขยายโอกาสการมีงานทำให้ผู้สูงอายุ	<u>เชิงปริมาณ</u> - ข้อมูลผู้สูงอายุที่ต้องการประกอบอาชีพหรือทำงาน 15,600 คน	กส.

แผนงาน/ผลผลิต/โครงการ	ตัวชี้วัดความสำเร็จ	หน่วยงาน รับผิดชอบ
	<u>เชิงปริมาณ</u> - ผู้สูงอายุได้รับบริการส่งเสริมการประกอบอาชีพ 1,720 คน	กส.
	<u>เชิงปริมาณ</u> - ผู้สูงอายุได้รับการส่งเสริมการนำภูมิปัญญาไป ถ่ายทอดเพื่อส่งเสริมการมีงานทำ 860 คน	กส.
	<u>เชิงคุณภาพ</u> - ร้อยละของผู้สูงอายุที่มาใช้บริการส่งเสริมการ มีงานทำได้ประกอบอาชีพมีรายได้ ร้อยละ 35	กส.
โครงการส่งเสริมการจ้างงานผู้สูงอายุ ในอาชีพที่เหมาะสมกับวัยและ ประสบการณ์	<u>เชิงปริมาณ</u> - ผู้สูงอายุที่ต้องการทำงาน 900 คน	กบ.
	<u>เชิงปริมาณ</u> - ผู้สูงอายุที่ได้รับการส่งเสริมเป็นวิทยากรและผู้ได้รับ การถ่ายทอดองค์ความรู้ 1,650 คน	กบ.
	<u>เชิงคุณภาพ</u> - ร้อยละของผู้ที่ได้รับการถ่ายทอดองค์ความรู้และ ผู้สูงอายุมีอาชีพ หรือมีงานทำ และมีรายได้ ร้อยละ 35	กบ.

รายละเอียดตัวชี้วัดความสำเร็จผลผลิต  
กรมการจัดหางาน ประจำปีงบประมาณ พ.ศ. 2562

---

แผนงาน : ยุทธศาสตร์เสริมสร้างความมั่นคงของสถาบันหลักของชาติ

โครงการที่ 1 : โครงการมหกรรมสร้างงาน สร้างอาชีพ เฉลิมพระเกียรติ

ตัวชี้วัดเชิงปริมาณ : 1.1 ประชาชนที่เข้าร่วมงานมหกรรมสร้างงาน สร้างอาชีพ

เป้าหมาย : 20,000 คน

คำอธิบาย : ประชาชนที่เข้าร่วมงานมหกรรมสร้างงานสร้างอาชีพ หมายถึง นักเรียน นักศึกษา (ระดับมัธยมศึกษาขึ้นไป) ผู้ว่างงาน คนหางาน ผู้ถูกเลิกจ้าง ผู้มีรายได้น้อย ผู้ที่รอฤดูกาล และประชาชนทั่วไปที่เข้าร่วมงานตามโครงการมหกรรมสร้างงาน สร้างอาชีพ เฉลิมพระเกียรติสถาบันพระมหากษัตริย์

สูตรการคำนวณ : นับจำนวนประชาชนที่เข้าร่วมงานตามโครงการมหกรรมสร้างงาน สร้างอาชีพเฉลิมพระเกียรติสถาบันพระมหากษัตริย์

หน่วยงานรับผิดชอบ : กรมการจัดหางาน

แหล่งข้อมูล : 1. กองส่งเสริมการมีงานทำ  
2. สำนักงานจัดหางานจังหวัด  
3. สำนักงานจัดหางานกรุงเทพมหานครพื้นที่  
4. กองยุทธศาสตร์และแผนงาน

วิธีการจัดเก็บข้อมูล : แบบรายงานติดตามผลการปฏิบัติงาน กองส่งเสริมการมีงานทำ

ความถี่ในการรายงาน : รายเดือน

ผู้กำกับดูแลตัวชี้วัดความสำเร็จ : อธิบดีกรมการจัดหางาน โทรศัพท 0 2248 6866

ผู้จัดเก็บข้อมูล : 1. ผู้อำนวยการกองส่งเสริมการมีงานทำ โทรศัพท 0 2245 1064  
2. ผู้อำนวยการกองยุทธศาสตร์และแผนงาน โทรศัพท 0 2245 1990

รายละเอียดตัวชี้วัดความสำเร็จผลผลิต  
กรมการจัดหางาน ประจำปีงบประมาณ พ.ศ. 2562

แผนงาน : ยุทธศาสตร์เสริมสร้างความมั่นคงของสถาบันหลักของชาติ

โครงการที่ 1 : โครงการมหกรรมสร้างงาน สร้างอาชีพ เฉลิมพระเกียรติ

ตัวชี้วัดเชิงคุณภาพ : 1.2 ประชาชนมีความรู้ ความเข้าใจในพระราชกรณียกิจด้านการส่งเสริมอาชีพ และปรัชญาเศรษฐกิจพอเพียง สามารถนำไปประยุกต์ใช้ในการประกอบอาชีพและการดำเนินชีวิตได้

เป้าหมาย : ไม่น้อยกว่าร้อยละ 70

คำอธิบาย : ประชาชนที่เข้าร่วมงาน หมายถึง ผู้ว่างงาน คนหางาน ผู้ถูกเลิกจ้าง ผู้มีรายได้น้อย ผู้ที่รอฤดูกาล ประชาชนทั่วไป นักเรียน นักศึกษา (ระดับมัธยมศึกษาขึ้นไป) เข้าร่วมงานตามโครงการมหกรรมสร้างงาน สร้างอาชีพ เฉลิมพระเกียรติสถาบันพระมหากษัตริย์

สูตรการคำนวณ :

$$\frac{\text{จำนวนผู้ตอบแบบสอบถามได้รับความรู้ความเข้าใจในพระราชกรณียกิจด้านการส่งเสริมอาชีพและปรัชญาเศรษฐกิจพอเพียง สามารถนำไปประยุกต์ใช้ในการประกอบอาชีพและการดำเนินชีวิตได้} \times 100}{\text{จำนวนผู้ตอบแบบสอบถามทั้งหมด}}$$

หน่วยงานรับผิดชอบ : กรมการจัดหางาน

- แหล่งข้อมูล :
1. กองส่งเสริมการมีงานทำ
  2. สำนักงานจัดหางานจังหวัด
  3. สำนักงานจัดหางานกรุงเทพมหานครพื้นที่
  4. กองยุทธศาสตร์และแผนงาน

วิธีการจัดเก็บข้อมูล : แบบรายงานติดตามผลการปฏิบัติงาน กองส่งเสริมการมีงานทำ

ความถี่ในการรายงาน : รายปี

ผู้กำกับดูแลตัวชี้วัดความสำเร็จ : อธิบดีกรมการจัดหางาน โทรศัพท 0 2248 6866

ผู้จัดเก็บข้อมูล : 1. ผู้อำนวยการกองส่งเสริมการมีงานทำ โทรศัพท 0 2245 1064

2. ผู้อำนวยการกองยุทธศาสตร์และแผนงาน โทรศัพท 0 2245 1990

รายละเอียดตัวชี้วัดความสำเร็จผลผลิต  
กรมการจัดหางาน ประจำปีงบประมาณ พ.ศ. 2562

-----

แผนงาน : บูรณาการจัดการปัญหาแรงงานต่างด้าวและการค้ามนุษย์

โครงการที่ 1 : โครงการบริหารจัดการแรงงานต่างด้าว

ตัวชี้วัดเชิงปริมาณ : 1.1 คนต่างด้าวที่ยื่นขอและได้รับใบอนุญาตทำงาน

เป้าหมาย : 943,600 คน

คำอธิบาย : ■ คนต่างด้าวได้รับอนุญาตทำงาน หมายถึง คนต่างด้าวที่ไม่มีสัญชาติไทยประสงค์จะทำงานและได้รับใบอนุญาตทำงานโดยถูกต้องตามกฎหมาย

■ คนต่างด้าว หมายถึง

1. บุคคลซึ่งไม่มีสัญชาติไทยที่มีถิ่นที่อยู่ในราชอาณาจักรหรือได้รับอนุญาตให้เข้ามาในราชอาณาจักรเป็นการชั่วคราวตามพระราชบัญญัติคนเข้าเมือง พ.ศ. 2522

2. บุคคลซึ่งไม่มีสัญชาติไทยที่เดินทางเข้ามาในราชอาณาจักรโดยไม่ได้รับอนุญาตทำงานตามพระราชบัญญัติการทำงานของคนต่างด้าว พ.ศ. 2551 แต่ได้รับอนุญาตให้อยู่ในราชอาณาจักรเป็นการชั่วคราวเพื่อรอการส่งกลับหรือคนต่างด้าวที่เกิดในราชอาณาจักรแต่ไม่ได้รับสัญชาติตามกฎหมายสัญชาติหรือประกาศของคณะปฏิวัติ

สูตรการคำนวณ : นับจำนวนคนต่างด้าวที่ขอรับ/ต่ออายุใบอนุญาตทำงานประจำปีงบประมาณ 2562 จำนวน 943,600 คน ประกอบด้วย

1. ประเภทชั่วคราว (ม.59)	จำนวน	100,300 คน
2. ส่งเสริมการลงทุน (BOI) การปิโตรเลียม หรือกฎหมายอื่น	จำนวน	32,200 คน
3. คนต่างด้าวนำเข้ามาตาม MOU	จำนวน	350,000 คน
4. คนต่างด้าวที่ได้รับการตรวจสัญชาติ	จำนวน	290,000 คน
5. คนต่างด้าวที่เข้ามาทำงานในลักษณะไป - กลับ	จำนวน	100,000 คน
6. ชนกลุ่มน้อย	จำนวน	71,100 คน

หน่วยงานรับผิดชอบ : กรมการจัดหางาน

แหล่งข้อมูล : 1. สำนักบริหารแรงงานต่างด้าว  
2. สำนักงานจัดหางานจังหวัดทุกจังหวัด  
3. สำนักงานจัดหางานกรุงเทพมหานครพื้นที่ 1-10  
4. กองยุทธศาสตร์และแผนงาน

วิธีการจัดเก็บข้อมูล : 1. จากระบบรายงานผลอิเล็กทรอนิกส์ประจำเดือน กองยุทธศาสตร์และแผนงาน  
2. จากระบบต่างด้าว On-Line ของสำนักบริหารแรงงานต่างด้าว

ความถี่ในการรายงาน : รายเดือน

ผู้กำกับดูแลตัวชี้วัดความสำเร็จ : อธิบดีกรมการจัดหางาน

โทรศัพท์ 0 2248 6201

ผู้จัดเก็บข้อมูล : 1. ผู้อำนวยการสำนักบริหารแรงงานต่างด้าว

โทรศัพท์ 0 2354 1725

2. ผู้อำนวยการกองยุทธศาสตร์และแผนงาน

โทรศัพท์ 0 2245 1990

-----

=====

รายละเอียดตัวชี้วัดความสำเร็จผลผลิต  
กรมการจัดหางาน ประจำปีงบประมาณ พ.ศ. 2562

แผนงาน : บูรณาการจัดการปัญหาแรงงานต่างด้าวและการค้ามนุษย์

โครงการที่ 1 : โครงการบริหารจัดการแรงงานต่างด้าว

ตัวชี้วัดเชิงปริมาณ : 1.2 คนต่างด้าวและสถานประกอบการได้รับการตรวจสอบ

เป้าหมาย : 243,000 คน / 36,300 แห่ง

คำอธิบาย : ■ คนต่างด้าว หมายถึง

1. บุคคลซึ่งไม่มีสัญชาติไทย ที่มีถิ่นที่อยู่ในราชอาณาจักร หรือได้รับอนุญาตให้เข้ามาในราชอาณาจักรเป็นการชั่วคราวตามพระราชบัญญัติคนเข้าเมือง พ.ศ. 2522

2. บุคคลซึ่งไม่มีสัญชาติไทยที่เดินทางเข้ามาในราชอาณาจักรโดยไม่ได้รับอนุญาตทำงานตามพระราชกำหนดการบริหารจัดการการทำงานของคนต่างด้าว พ.ศ. 2560 และที่แก้ไขเพิ่มเติม (ฉบับที่ 2) พ.ศ. 2561 แต่ได้รับอนุญาตให้อยู่ในราชอาณาจักรเป็นการชั่วคราวเพื่อรอการส่งกลับหรือคนต่างด้าวที่เกิดในราชอาณาจักรแต่ไม่ได้รับสัญชาติตามกฎหมายสัญชาติหรือประกาศของคณะปฏิวัติ

■ การตรวจสอบ หมายถึง การตรวจสอบการทำงานของคนต่างด้าวที่มาขออนุญาตทำงานเพื่อประกอบการพิจารณาอนุญาต ตรวจสอบคนต่างด้าวในสถานประกอบการ ตรวจสอบนายจ้าง/สถานประกอบการที่ลักลอบจ้างคนต่างด้าวทำงาน และตรวจสอบเพื่อแนะนำในการดำเนินงานเพื่อให้ปฏิบัติให้ถูกต้องหรือให้เป็นไปตามกฎหมายกำหนด

สูตรการคำนวณ : นับจำนวนคนต่างด้าวและสถานประกอบการที่ได้รับการตรวจสอบในปีงบประมาณ พ.ศ. 2562

หน่วยงานรับผิดชอบ : กรมการจัดหางาน

แหล่งข้อมูล : 1. กองทะเบียนจัดหางานกลางและคุ้มครองคนหางาน  
2. สำนักงานจัดหางานจังหวัด  
3. สำนักงานจัดหางานกรุงเทพมหานครพื้นที่  
4. กองยุทธศาสตร์และแผนงาน

วิธีการจัดเก็บข้อมูล : แบบรายงานผลการปฏิบัติงานประจำเดือนระบบอิเล็กทรอนิกส์ กองยุทธศาสตร์และแผนงาน

ความถี่ในการรายงาน : รายเดือน

ผู้กำกับดูแลตัวชี้วัดความสำเร็จ : อธิบดีกรมการจัดหางาน โทรศัพท 0 2248 6866

ผู้จัดเก็บข้อมูล : 1. ผู้อำนวยการกองทะเบียนจัดหางานกลางและคุ้มครองคนหางาน โทรศัพท 0 2248 2270  
2. ผู้อำนวยการกองยุทธศาสตร์และแผนงาน โทรศัพท 0 2245 1990

รายละเอียดตัวชี้วัดความสำเร็จผลผลิต  
กรมการจัดหางาน ประจำปีงบประมาณ พ.ศ. 2562

แผนงาน : บูรณาการจัดการปัญหาแรงงานต่างด้าวและการค้ามนุษย์

โครงการที่ 2 : โครงการป้องกันปัญหาการค้ามนุษย์ด้านแรงงาน

ตัวชี้วัดเชิงปริมาณ : 2.1 คนหางานได้รับการคุ้มครอง

เป้าหมาย : 1,000,300 คน

คำอธิบาย : ■ คนหางาน หมายถึง คนหางานตามพระราชบัญญัติจัดหางานและคุ้มครองคนหางาน พ.ศ. 2528 ซึ่งแก้ไขเพิ่มเติม โดยพระราชบัญญัติจัดหางานและคุ้มครองคนหางาน (ฉบับที่ 2) พ.ศ. 2537

■ ได้รับการคุ้มครอง หมายถึง ได้รับการคุ้มครองตามพระราชบัญญัติจัดหางานและคุ้มครองคนหางาน พ.ศ. 2528 ซึ่งแก้ไขเพิ่มเติม โดยพระราชบัญญัติจัดหางานและคุ้มครองคนหางาน (ฉบับที่ 2) พ.ศ. 2537

สูตรการคำนวณ : นับจำนวนคนหางานที่ได้รับการบริการจากกรมการจัดหางานในปีงบประมาณ พ.ศ. 2562 ตามกิจกรรมการให้ความคุ้มครองคนหางานตามกฎหมายจัดหางานและคุ้มครองคนหางาน ดังนี้

1. โครงการเผยแพร่ความรู้เพื่อป้องกันการหลอกลวงคนหางาน 930,600 คน
2. โครงการคุ้มครองคนหางานเชิงรุกในพื้นที่เสี่ยง 8,300 คน
3. โครงการเครือข่ายชุมชนร่วมรณรงค์ป้องกันการหลอกลวงและลักลอบไปทำงานต่างประเทศ 60,200 คน
4. รับเรื่องร้องทุกข์จากคนหางานตามพระราชบัญญัติจัดหางานและคุ้มครองคนหางาน พ.ศ. 2528 1,200 คน

หน่วยงานรับผิดชอบ : กรมการจัดหางาน

- แหล่งข้อมูล :
1. กองทะเบียนจัดหางานกลางและคุ้มครองคนหางาน
  2. สำนักงานจัดหางานจังหวัด
  3. สำนักงานจัดหางานกรุงเทพมหานครพื้นที่
  4. กองยุทธศาสตร์และแผนงาน

วิธีการจัดเก็บข้อมูล : แบบรายงานผลการปฏิบัติงานประจำเดือนระบบอิเล็กทรอนิกส์ กองยุทธศาสตร์และแผนงาน

ความถี่ในการรายงาน : รายเดือน

ผู้กำกับดูแลตัวชี้วัดความสำเร็จ : อธิบดีกรมการจัดหางาน โทรศัพท 0 2248 6866

- ผู้จัดเก็บข้อมูล :
1. ผู้อำนวยการกองทะเบียนจัดหางานกลางและคุ้มครองคนหางาน โทรศัพท 0 2248 2270
  2. ผู้อำนวยการกองยุทธศาสตร์และแผนงาน โทรศัพท 0 2245 1990

รายละเอียดตัวชี้วัดความสำเร็จผลผลิต  
กรมการจัดหางาน ประจำปีงบประมาณ พ.ศ. 2562

---

แผนงาน : บูรณาการจัดการปัญหาแรงงานต่างด้าวและการค้ามนุษย์

**โครงการที่ 2 :** โครงการป้องกันปัญหาการค้ามนุษย์ด้านแรงงาน

**ตัวชี้วัดเชิงปริมาณ :** 2.2 ประชากรกลุ่มเป้าหมายมีความรู้ความเข้าใจ สามารถปกป้องตนเองไม่ตกเป็นเหยื่อของขบวนการค้ามนุษย์

**เป้าหมาย :** 14,700 คน

**คำอธิบาย :** ■ ประชากรกลุ่มเป้าหมาย หมายถึง แรงงานต่างด้าวสัญชาติเมียนมา ลาว กัมพูชา ที่เข้ามาทำงานในประเทศไทย และคนหางานที่ประสงค์จะเดินทางไปทำงานต่างประเทศ ทหารกองประจำการ นักเรียน/นักศึกษา ประชาชนทั่วไป

■ นายจ้าง หมายถึง นายจ้าง/สถานประกอบการ หรือประชาชนทั่วไปที่จ้างหรือประสงค์จะจ้างแรงงานต่างด้าวเข้าทำงาน

■ ข้อมูลปฏิบัติเกี่ยวกับการป้องกันไม่ให้เกิดเป็นเหยื่อของการค้ามนุษย์ด้านแรงงาน หมายถึง หัวข้อหรือเนื้อหาในการบรรยายแก่นายจ้างและแรงงานต่างด้าวตามโครงการป้องกันการค้ามนุษย์ด้านแรงงานต่างด้าว และการบรรยายให้ความรู้แก่คนหางานที่ประสงค์จะเดินทางไปทำงานต่างประเทศ ทหารกองประจำการ นักเรียน/นักศึกษา ประชาชนทั่วไป ตามโครงการเตรียมความพร้อมให้คนหางานเพื่อป้องกันการตกเป็นเหยื่อการค้ามนุษย์ด้านแรงงานในการไปทำงานต่างประเทศ

**สูตรการคำนวณ :**

1. นับจำนวนผู้เข้ารับการอบรมตามหลักสูตรหรือเนื้อหาที่กรมการจัดหางานกำหนดรวม 12,000 คน (อบรมแรงงานต่างด้าว จำนวน 10,400 คน อบรมนายจ้าง/สถานประกอบการ จำนวน 1,600 คน)

2. นับจำนวนผู้เข้ารับการอบรมโครงการเตรียมความพร้อมให้คนหางานเพื่อป้องกันการตกเป็นเหยื่อการค้ามนุษย์ด้านแรงงานในการไปทำงานต่างประเทศ จำนวน 2,700 คน

**หน่วยงานรับผิดชอบ :** กรมการจัดหางาน

**แหล่งข้อมูล :**

1. สำนักบริหารแรงงานต่างด้าว
2. กองบริหารแรงงานไทยไปต่างประเทศ
3. สำนักงานจัดหางานจังหวัด
4. กองยุทธศาสตร์และแผนงาน

**วิธีการจัดเก็บข้อมูล :** แบบรายงานผลการดำเนินงาน

**ความถี่ในการรายงาน :** รายเดือน

**ผู้กำกับดูแลตัวชี้วัดความสำเร็จ :** อธิบดีกรมการจัดหางาน โทรศัพท์ 0 2248 6866

**ผู้จัดเก็บข้อมูล :** 1. ผู้อำนวยการสำนักบริหารแรงงานต่างด้าว โทรศัพท์ 0 2354 1726

2. ผู้อำนวยการกองบริหารแรงงานไทยไปต่างประเทศ โทรศัพท์ 0 2245 6706

3. ผู้อำนวยการกองยุทธศาสตร์และแผนงาน โทรศัพท์ 0 2245 1990

---

รายละเอียดตัวชี้วัดความสำเร็จผลผลิต  
กรมการจัดหางาน ประจำปีงบประมาณ พ.ศ. 2562

แผนงาน : บูรณาการจัดการปัญหาแรงงานต่างด้าวและการค้ามนุษย์

โครงการที่ 2 : โครงการป้องกันปัญหาการค้ามนุษย์ด้านแรงงาน

ตัวชี้วัดเชิงปริมาณ : 2.3 แรงงานต่างด้าว นายจ้าง/สถานประกอบการได้รับการตรวจสอบเพื่อป้องกันการ  
การค้ามนุษย์ด้านแรงงาน

เป้าหมาย : 8,600 คน / 600 แห่ง

คำอธิบาย : ■ แรงงานต่างด้าว หมายถึง

1. บุคคลซึ่งไม่มีสัญชาติไทยที่มีถิ่นที่อยู่ในราชอาณาจักรหรือได้รับอนุญาตให้เข้ามา  
ในราชอาณาจักรเป็นการชั่วคราวตามพระราชบัญญัติคนเข้าเมือง พ.ศ. 2522

2. บุคคลซึ่งไม่มีสัญชาติไทยที่เดินทางเข้ามาในราชอาณาจักรโดยไม่ได้รับอนุญาตทำงาน  
ตามพระราชกำหนดการบริหารจัดการการทำงานของคนต่างด้าว พ.ศ. 2560 และที่แก้ไขเพิ่มเติม (ฉบับที่ 2)  
พ.ศ. 2561 แต่ได้รับอนุญาตให้อยู่ในราชอาณาจักรเป็นการชั่วคราวเพื่อรอการส่งกลับหรือคนต่างด้าวที่เกิด  
ในราชอาณาจักรแต่ไม่ได้รับสัญชาติตามกฎหมายสัญชาติหรือประกาศของคณะปฏิวัติ

■ การตรวจสอบ หมายถึง การตรวจสอบการทำงานของแรงงานต่างด้าวในสถานประกอบการ  
ตรวจสอบนายจ้าง/สถานประกอบการที่ลักลอบจ้างแรงงานต่างด้าวทำงาน และตรวจสอบเพื่อแนะนำในการ  
ดำเนินงานเพื่อให้ปฏิบัติให้ถูกต้องหรือให้เป็นไปตามกฎหมายกำหนด

สูตรคำนวณ : นับจำนวนแรงงานต่างด้าว และนายจ้าง/สถานประกอบการที่ได้รับการตรวจสอบในปีงบประมาณ  
พ.ศ. 2562

หน่วยงานรับผิดชอบ : กรมการจัดหางาน

แหล่งข้อมูล : 1. กองทะเบียนจัดหางานกลางและคุ้มครองคนหางาน  
2. กองยุทธศาสตร์และแผนงาน

วิธีการจัดเก็บข้อมูล : จากแบบรายงานผลการปฏิบัติงานประจำเดือน กองทะเบียนจัดหางานกลางและคุ้มครอง  
คนหางาน

ความถี่ในการรายงาน : รายเดือน

ผู้กำกับดูแลตัวชี้วัดความสำเร็จ : อธิบดีกรมการจัดหางาน โทรศัพท 0 2248 6866

ผู้จัดเก็บข้อมูล : 1. ผู้อำนวยการกองทะเบียนจัดหางานกลางและคุ้มครองคนหางาน โทรศัพท 0 2248 2270  
2. ผู้อำนวยการกองยุทธศาสตร์และแผนงาน โทรศัพท 0 2245 1990

รายละเอียดตัวชี้วัดความสำเร็จผลผลิต  
กรมการจัดหางาน ประจำปีงบประมาณ พ.ศ. 2562

แผนงาน : บูรณาการจัดการปัญหาแรงงานต่างด้าวและการค้ามนุษย์

โครงการที่ 2 : โครงการป้องกันปัญหาการค้ามนุษย์ด้านแรงงาน

ตัวชี้วัดเชิงคุณภาพ : 2.4 แรงงานต่างด้าวและนายจ้างมีความรู้ความเข้าใจข้อมูลปฏิบัติเกี่ยวกับการตกเป็นเหยื่อของการค้ามนุษย์ด้านแรงงาน

เป้าหมาย : ไม่น้อยกว่าร้อยละ 80

คำอธิบาย : ■ แรงงานต่างด้าว หมายถึง แรงงาน 3 สัญชาติ ได้แก่ เมียนมา ลาว กัมพูชา และผู้ตกเป็นเหยื่อการค้ามนุษย์

■ นายจ้าง หมายถึง นายจ้าง/สถานประกอบการ หรือประชาชนทั่วไปที่จ้างหรือประสงค์จะจ้างแรงงานต่างด้าว (3 สัญชาติ) เข้าทำงาน

■ ข้อมูลปฏิบัติเกี่ยวกับการป้องกันไม่ให้ตกเป็นเหยื่อของการค้ามนุษย์ด้านแรงงาน หมายถึง หัวข้อหรือเนื้อหาในการบรรยายแก่นายจ้างและแรงงานต่างด้าวตามโครงการป้องกันการค้ามนุษย์ด้านแรงงานต่างด้าว

สูตรการคำนวณ :

โครงการป้องกันการค้ามนุษย์ด้านแรงงานต่างด้าว

$$(1) \frac{\text{จำนวนแรงงานต่างด้าวที่ได้รับความรู้ความเข้าใจเนื้อหาการบรรยาย} \times 100}{\text{จำนวนแรงงานต่างด้าวเข้ารับการอบรมทั้งหมด}}$$

$$(2) \frac{\text{จำนวนนายจ้างที่ได้รับความรู้ความเข้าใจเนื้อหาการบรรยาย} \times 100}{\text{จำนวนนายจ้างเข้ารับการอบรมทั้งหมด}}$$

$$(3) \frac{\text{ร้อยละของแรงงานต่างด้าวและนายจ้างมีความรู้ความเข้าใจเนื้อหาการบรรยาย}}$$

2

หน่วยงานรับผิดชอบ : กรมการจัดหางาน

แหล่งข้อมูล : 1. สำนักบริหารแรงงานต่างด้าว  
2. สำนักงานจัดหางานจังหวัด

วิธีการจัดเก็บข้อมูล : จากแบบสรุปการประเมิน

ความถี่ในการรายงาน : รายปี

ผู้กำกับดูแลตัวชี้วัดความสำเร็จ : อธิบดีกรมการจัดหางาน

โทรศัพท์ 0 2248 6866

ผู้จัดเก็บข้อมูล : 1. ผู้อำนวยการสำนักบริหารแรงงานต่างด้าว

โทรศัพท์ 0 2354 1725

2. ผู้อำนวยการกองยุทธศาสตร์และแผนงาน

โทรศัพท์ 0 2245 1990

**รายละเอียดตัวชี้วัดความสำเร็จผลผลิต**  
**กรมการจัดหางาน ประจำปีงบประมาณ พ.ศ. 2562**

-----

**แผนงาน : บูรณาการจัดการปัญหาแรงงานต่างด้าวและการค้ามนุษย์**

**โครงการที่ 3 :** โครงการศูนย์ประสานแรงงานประมง

**ตัวชี้วัดเชิงปริมาณ :** 3.1 แรงงานประมงและและนายจ้างมีความรู้ความเข้าใจ และปฏิบัติได้ถูกต้องตามกฎหมาย ไม่ตกเป็นเหยื่อของการค้ามนุษย์

**เป้าหมาย :** 100,000 คน

**คำอธิบาย :** ■ แรงงานประมง หมายถึง แรงงานต่างด้าวในกิจการประมงทะเลที่ได้รับอนุญาตทำงานตามกฎหมาย การบริหารจัดการการทำงานของคนต่างด้าว

■ นายจ้าง หมายถึง นายจ้าง/สถานประกอบการ หรือประชาชนทั่วไป ที่จ้างหรือประสงค์จะจ้าง แรงงานต่างด้าว เพื่อเข้าทำงานในกิจการประมงทะเล

■ การมีความรู้ความเข้าใจและปฏิบัติได้ถูกต้องตามกฎหมายไม่ตกเป็นเหยื่อของการค้ามนุษย์ หมายถึง การมีความรู้ ความเข้าใจ และปฏิบัติได้ถูกต้องตามกฎหมายไม่ตกเป็นเหยื่อของการค้ามนุษย์ โดยการบรรยาย การประชุม/อบรมและการให้บริการ คำปรึกษา แนะนำ และเอกสารเผยแพร่/ประชาสัมพันธ์ ตามภารกิจของศูนย์ได้แก่ (1) การจัดระเบียบแรงงาน (2) การจัดระเบียบเรือประมง (3) การคุ้มครองแรงงาน ในเรือประมง (4) การตรวจปราบปราม จับกุมและดำเนินคดี และ (5) การช่วยเหลือเยียวยา และฟื้นฟูผู้ตกเป็นเหยื่อการค้ามนุษย์ จากเจ้าหน้าที่ศูนย์ประสานแรงงานประมง

**สูตรการคำนวณ :** นับจำนวนแรงงานต่างด้าวที่ได้รับอนุญาตทำงานในกิจการประมงทะเล และแรงงานต่างด้าว นายจ้าง/สถานประกอบการ หรือประชาชนทั่วไป ที่ได้เข้าประชุมอบรม หรือมารับบริการ คำปรึกษา แนะนำ หรือเอกสารเผยแพร่/ประชาสัมพันธ์ ตามภารกิจ 5 ด้าน ของศูนย์ประสานแรงงานประมงจังหวัด 22 จังหวัด ชายทะเล เป้าหมายจำนวน 100,000 คน

- จำนวนแรงงานต่างด้าว นายจ้าง/สถานประกอบการ หรือประชาชนทั่วไป ที่เข้ารับการประชุม อบรม และมารับบริการ คำปรึกษา คำแนะนำ หรือเอกสารเผยแพร่/ประชาสัมพันธ์ จำนวน 78,000 คน

- จำนวนแรงงานต่างด้าวที่ได้รับอนุญาตทำงานในกิจการประมงทะเล จำนวน 22,000 คน

**หน่วยงานรับผิดชอบ :** กรมการจัดหางาน

**แหล่งข้อมูล :** 1. สำนักบริหารแรงงานต่างด้าว

2. ศูนย์ประสานแรงงานประมงจังหวัด 22 จังหวัด ประกอบด้วย สมุทรสาคร ระยอง ตราด ชุมพร สงขลา ระนอง สตูล กระบี่ จันทบุรี ฉะเชิงเทรา ชลบุรี ตรัง นครศรีธรรมราช นราธิวาส ประจวบคีรีขันธ์ ปัตตานี พังงา เพชรบุรี ภูเก็ต สมุทรปราการ สมุทรสงคราม และสุราษฎร์ธานี

3. กองยุทธศาสตร์และแผนงาน

**วิธีการจัดเก็บข้อมูล :** แบบรายงานผลการดำเนินงานศูนย์ประสานแรงงานประมง 22 จังหวัด

**ความถี่ในการรายงาน :** รายเดือน

ผู้กำกับดูแลตัวชี้วัดความสำเร็จ : อธิบดีกรมการจัดหางาน

โทรศัพท์ 0 2248 6866

ผู้จัดเก็บข้อมูล : 1. ผู้อำนวยการสำนักบริหารแรงงานต่างด้าว  
2. ผู้อำนวยการกองยุทธศาสตร์และแผนงาน

โทรศัพท์ 0 2354 1726

โทรศัพท์ 0 2245 1990

-----

=====

รายละเอียดตัวชี้วัดความสำเร็จผลผลิต  
กรมการจัดหางาน ประจำปีงบประมาณ พ.ศ. 2562

-----

แผนงาน : บูรณาการจัดการปัญหาแรงงานต่างด้าวและการค้ามนุษย์

**โครงการที่ 3 :** โครงการศูนย์ประสานแรงงานประมง

**ตัวชี้วัดเชิงปริมาณ :** 3.2 แรงงานต่างด้าวในกิจการประมงที่ได้จัดเก็บข้อมูลพิสูจน์ตัวบุคคล (58,000 คน) มีการแจ้งการทำงานตามพระราชกำหนดการบริหารจัดการการทำงานของคนต่างด้าว พ.ศ. 2560

**เป้าหมาย :** 11,000 คน

**คำอธิบาย :** ■ แรงงานประมง หมายถึง แรงงานต่างด้าวในกิจการประมงทะเลที่ได้รับอนุญาตทำงานตามกฎหมายการบริหารจัดการการทำงานของคนต่างด้าว

■ การแจ้งการทำงาน หมายถึง แรงงานต่างด้าวในกิจการประมงที่ได้จัดเก็บข้อมูลพิสูจน์ตัวบุคคล (58,000 คน) ได้แจ้งเพิ่ม/เปลี่ยนนายจ้าง เพื่อทำงานในกิจการประมงทะเล

**สูตรการคำนวณ :** จำนวนแรงงานต่างด้าวในกิจการประมงที่ได้จัดเก็บข้อมูลพิสูจน์ตัวบุคคล (58,000 คน) มีการแจ้งเข้าทำงานตามพระราชกำหนดการบริหารจัดการการทำงานของคนต่างด้าว พ.ศ. 2560 จำนวน 11,000 คน

**หน่วยงานรับผิดชอบ :** กรมการจัดหางาน

**แหล่งข้อมูล :** 1. สำนักบริหารแรงงานต่างด้าว

2. ศูนย์ประสานแรงงานประมงจังหวัด 22 จังหวัด ประกอบด้วย สมุทรสาคร ระยอง ตราด ชุมพร สงขลา ระนอง สตูล กระบี่ จันทบุรี ฉะเชิงเทรา ชลบุรี ตรัง นครศรีธรรมราช นราธิวาส ประจวบคีรีขันธ์ ปัตตานี พังงา เพชรบุรี ภูเก็ต สมุทรปราการ สมุทรสงคราม และสุราษฎร์ธานี

3. กองยุทธศาสตร์และแผนงาน

**วิธีการจัดเก็บข้อมูล :** แบบรายงานผลการดำเนินงานศูนย์ประสานแรงงานประมง 22 จังหวัด

**ความถี่ในการรายงาน :** รายเดือน

**ผู้กำกับดูแลตัวชี้วัดความสำเร็จ :** อธิบดีกรมการจัดหางาน โทรศัพท 0 2248 6866

**ผู้จัดเก็บข้อมูล :** 1. ผู้อำนวยการสำนักบริหารแรงงานต่างด้าว โทรศัพท 0 2354 1726

2. ผู้อำนวยการกองยุทธศาสตร์และแผนงาน โทรศัพท 0 2245 1990

รายละเอียดตัวชี้วัดความสำเร็จผลผลิต  
กรมการจัดหางาน ประจำปีงบประมาณ พ.ศ. 2562

-----

แผนงาน : บูรณาการจัดการปัญหาแรงงานต่างด้าวและการค้ามนุษย์

โครงการที่ 3 : โครงการศูนย์ประสานแรงงานประมง

ตัวชี้วัดเชิงคุณภาพ : 3.3 แรงงานประมงและนายจ้างมีความรู้ความเข้าใจข้อมูลปฏิบัติเกี่ยวกับการตกเป็นเหยื่อของการค้ามนุษย์

เป้าหมาย : ไม่น้อยกว่าร้อยละ 80

คำอธิบาย : ■ แรงงานประมง หมายถึง แรงงานต่างด้าวในกิจการประมงทะเลที่ได้รับอนุญาตทำงานตามกฎหมายการบริหารจัดการการทำงานของคนต่างด้าว

■ นายจ้าง หมายถึง นายจ้าง/สถานประกอบการ หรือประชาชนทั่วไป ที่จ้างหรือประสงค์จะจ้างแรงงานต่างด้าว เพื่อเข้าทำงานในกิจการประมงทะเล

■ ข้อมูลปฏิบัติเกี่ยวกับการไม่ตกเป็นเหยื่อของการค้ามนุษย์ หมายถึง การมีความรู้ ความเข้าใจ และปฏิบัติได้ถูกต้องตามกฎหมายไม่ตกเป็นเหยื่อของการค้ามนุษย์ โดยการบรรยาย การประชุม/อบรม และการให้บริการ คำปรึกษา แนะนำ และเอกสารเผยแพร่/ประชาสัมพันธ์ ตามภารกิจของศูนย์ ได้แก่ (1) การจัดระเบียบแรงงาน (2) การจัดระเบียบเรือประมง (3) การคุ้มครองแรงงานในเรือประมง (4) การตรวจปราบปราม จับกุมและดำเนินคดี และ (5) การช่วยเหลือเยียวยา และฟื้นฟูผู้ตกเป็นเหยื่อการค้ามนุษย์จากเจ้าหน้าที่ศูนย์ประสานแรงงานประมง

สูตรการคำนวณ :

$$\frac{\text{จำนวนแรงงานต่างด้าวและนายจ้างที่ได้รับความรู้ความเข้าใจในการประชุม/อบรมเกี่ยวกับข้อมูลการปฏิบัติที่ไม่ตกเป็นเหยื่อของการค้ามนุษย์} \times 100}{\text{จำนวนแรงงานต่างด้าวและนายจ้างเข้ารับการประชุมอบรมทั้งหมด}}$$

หน่วยงานรับผิดชอบ : กรมการจัดหางาน

แหล่งข้อมูล : 1.สำนักบริหารแรงงานต่างด้าว  
2.สำนักงานจัดหางานจังหวัด  
3.กองยุทธศาสตร์และแผนงาน

วิธีการจัดเก็บข้อมูล : จากแบบสรุปการประเมิน

ความถี่ในการรายงาน : รายปี

ผู้กำกับดูแลตัวชี้วัดความสำเร็จ : อธิบดีกรมการจัดหางาน โทรศัพท 0 2248 6866

ผู้จัดเก็บข้อมูล : 1. ผู้อำนวยการสำนักบริหารแรงงานต่างด้าว โทรศัพท 0 2354 1726  
2. ผู้อำนวยการกองยุทธศาสตร์และแผนงาน โทรศัพท 0 2245 1990

-----

รายละเอียดตัวชี้วัดความสำเร็จผลผลิต  
กรมการจัดหางาน ประจำปีงบประมาณ พ.ศ. 2562

แผนงาน : บูรณาการพัฒนาพื้นที่เขตเศรษฐกิจพิเศษ

โครงการที่ 1 : โครงการศูนย์บริการแบบเบ็ดเสร็จ (One Stop Service) ด้านแรงงานต่างด้าวเพื่อสนับสนุนเขตเศรษฐกิจพิเศษ

ตัวชี้วัดเชิงปริมาณ : 1.1 คนต่างด้าวได้รับอนุญาตทำงานในเขตเศรษฐกิจพิเศษ

เป้าหมาย : 50,000 คน

คำอธิบาย : ■ จำนวนคนต่างด้าวได้รับอนุญาตทำงาน จำนวน 2 กลุ่ม ได้แก่ กลุ่มช่างฝีมือหรือผู้ชำนาญการ และกลุ่มมิใช่ช่างฝีมือหรือผู้ชำนาญการ ที่ได้รับการพิจารณาอนุญาตทำงานแบบเบ็ดเสร็จในเขตเศรษฐกิจพิเศษ

สูตรการคำนวณ : นับจำนวนคนต่างด้าวที่ได้รับอนุญาตทำงานในเขตเศรษฐกิจพิเศษ

หน่วยงานรับผิดชอบ : กรมการจัดหางาน

แหล่งข้อมูล : 1. สำนักบริหารแรงงานต่างด้าว

2. สำนักงานจัดหางานจังหวัด 10 จังหวัด ได้แก่ จังหวัดตาก มุกดาหาร สระแก้ว สงขลา ตราด หนองคาย นราธิวาส เชียงราย นครพนม และกาญจนบุรี ณ ศูนย์บริการเบ็ดเสร็จด้านแรงงาน สาธารณสุขและความมั่นคง

3. กองยุทธศาสตร์และแผนงาน

วิธีการจัดเก็บข้อมูล : จากแบบรายงานติดตามผลการปฏิบัติงาน สำนักบริหารแรงงานต่างด้าว

ความถี่ในการรายงาน : รายเดือน

ผู้กำกับดูแลตัวชี้วัดความสำเร็จ : อธิบดีกรมการจัดหางาน

โทรศัพท์ 0 2248 6866

ผู้จัดเก็บข้อมูล : 1. ผู้อำนวยการสำนักบริหารแรงงานต่างด้าว

โทรศัพท์ 0 2354 1725

2. ผู้อำนวยการกองยุทธศาสตร์และแผนงาน

โทรศัพท์ 0 2245 1990

รายละเอียดตัวชี้วัดความสำเร็จผลผลิต  
กรมการจัดหางาน ประจำปีงบประมาณ พ.ศ. 2562

แผนงาน : ยุทธศาสตร์พัฒนาและยกระดับผลิตภาพแรงงาน

โครงการที่ 1 : โครงการเตรียมความพร้อมแก่กำลังแรงงาน

ตัวชี้วัดเชิงปริมาณ : 1.1 นักเรียนตั้งแต่ระดับชั้นประถมศึกษาขึ้นไป นักศึกษา และประชาชนได้รับการ  
แนะแนวอาชีพและส่งเสริมอาชีพ

เป้าหมาย : 460,000 คน

คำอธิบาย : นักเรียนตั้งแต่ระดับชั้นประถมศึกษาขึ้นไป นักศึกษา ผู้ว่างงาน คนหางาน ผู้ถูกเลิกจ้าง ผู้ที่รอฤดูกาล  
ผู้ประสบภัยธรรมชาติ ผู้ประกันตนกรณีว่างงาน ประชาชนทั่วไป ทหารกองประจำการที่จะปลดเป็นทหาร  
กองหนุน ผู้ถูกคุมขังในเรือนจำและศูนย์วิวัฒน์พลเมือง เด็กและเยาวชนที่ถูกคุมประพฤติซึ่งอยู่ในอำนาจหน้าที่  
ของกรมพินิจและคุ้มครองเด็กและเยาวชนและศาลเยาวชนและครอบครัวกลาง ประชาชนที่ประสงค์จะรับงาน/  
ผู้รับงานไปทำที่บ้าน และกลุ่มผู้รับงานไปทำที่บ้านที่จดทะเบียนกับกรมการจัดหางาน ได้รับการแนะแนว  
อาชีพ/ส่งเสริมการประกอบอาชีพอิสระ หรือส่งเสริมการรับงานไปทำที่บ้าน

สูตรการคำนวณ : นับจำนวนนักเรียนตั้งแต่ระดับชั้นประถมศึกษาขึ้นไป นักศึกษา และประชาชนที่ได้รับการ  
บริการแนะแนวอาชีพ/ส่งเสริมการประกอบอาชีพอิสระ หรือส่งเสริมการรับงานไปทำที่บ้านตามโครงการ  
เตรียมความพร้อมแก่กำลังแรงงาน ดังนี้

กิจกรรมแนะแนวอาชีพและส่งเสริมอาชีพ	460,000 คน
1. แนะแนวอาชีพก่อนเข้าสู่ตลาดแรงงาน	315,000 คน
2. แนะแนวอาชีพเพื่อการมีงานทำ	140,000 คน
3. แนะแนวอาชีพผู้ไม่อยู่ในระบบการจ้างงาน	5,000 คน

หน่วยงานรับผิดชอบ : กรมการจัดหางาน

แหล่งข้อมูล : 1. กองส่งเสริมการมีงานทำ  
2. สำนักงานจัดหางานจังหวัด  
3. สำนักงานจัดหางานกรุงเทพมหานครพื้นที่  
4. กองยุทธศาสตร์และแผนงาน

วิธีการจัดเก็บข้อมูล : จากแบบรายงานติดตามผลการปฏิบัติงาน กองส่งเสริมการมีงานทำ

ความถี่ในการรายงาน : รายเดือน

ผู้กำกับดูแลตัวชี้วัดความสำเร็จ : อธิบดีกรมการจัดหางาน โทรศัพท 0 2248 6866

ผู้จัดเก็บข้อมูล : 1. ผู้อำนวยการกองส่งเสริมการมีงานทำ โทรศัพท 0 2354 0087  
2. ผู้อำนวยการกองยุทธศาสตร์และแผนงาน โทรศัพท 0 2245 1990

รายละเอียดตัวชี้วัดความสำเร็จผลผลิต  
กรมการจัดหางาน ประจำปีงบประมาณ พ.ศ. 2562

แผนงาน : ยุทธศาสตร์พัฒนาและยกระดับผลิตภาพแรงงาน

โครงการที่ 1 : โครงการเตรียมความพร้อมแก่กำลังแรงงาน

ตัวชี้วัดเชิงคุณภาพ : 1.2 แรงงานที่ได้รับบริการมีงานทำ

เป้าหมาย : ไม่น้อยกว่าร้อยละ 62

คำอธิบาย : แรงงานที่ได้รับบริการ มีงานทำ หมายถึง ผู้ที่ได้รับการส่งเสริมการประกอบอาชีพอิสระและมีการจ้างงานตามโครงการเตรียมความพร้อมแก่กำลังแรงงาน (กิจกรรมเพิ่มอาชีพ เพิ่มรายได้)

สูตรการคำนวณ :

$$\frac{\text{จำนวนผู้ที่ได้รับการส่งเสริมการประกอบอาชีพอิสระและมีการจ้างงานตามโครงการเตรียมความพร้อมแก่กำลังแรงงาน (กิจกรรมเพิ่มอาชีพเพิ่มรายได้)} \times 100}{\text{จำนวนผู้ได้รับการส่งเสริมการประกอบอาชีพอิสระทั้งหมดตามโครงการเตรียมความพร้อมแก่กำลังแรงงาน (กิจกรรมเพิ่มอาชีพเพิ่มรายได้)}}$$

หน่วยงานรับผิดชอบ : กรมการจัดหางาน

- แหล่งข้อมูล :
1. กองส่งเสริมการมีงานทำ
  2. สำนักงานจัดหางานจังหวัด
  3. สำนักงานจัดหางานกรุงเทพมหานครพื้นที่
  4. กองยุทธศาสตร์และแผนงาน

วิธีการจัดเก็บข้อมูล : จากแบบรายงานติดตามผลการปฏิบัติงาน กองส่งเสริมการมีงานทำ

ความถี่ในการรายงาน : รายเดือน

ผู้กำกับดูแลตัวชี้วัดความสำเร็จ : อธิบดีกรมการจัดหางาน โทรศัพท 0 2248 6866

ผู้จัดเก็บข้อมูล : 1. ผู้อำนวยการกองส่งเสริมการมีงานทำ โทรศัพท 0 2354 0085

2. ผู้อำนวยการกองยุทธศาสตร์และแผนงาน โทรศัพท 0 2245 1990

รายละเอียดตัวชี้วัดความสำเร็จผลผลิต  
กรมการจัดหางาน ประจำปีงบประมาณ พ.ศ. 2562

แผนงาน : ยุทธศาสตร์พัฒนาและยกระดับผลิตภาพแรงงาน

โครงการที่ 1 : โครงการเตรียมความพร้อมแก่กำลังแรงงาน

ตัวชี้วัดเชิงคุณภาพ : 1.3 ผู้รับบริการสามารถนำความรู้ไปใช้ประโยชน์ในการเลือกศึกษาหรือประกอบอาชีพได้

เป้าหมาย : ไม่น้อยกว่าร้อยละ 82

คำอธิบาย : ■ ผู้มารับบริการแนะแนวอาชีพนำข้อมูลไปใช้ประโยชน์ หมายถึง จำนวนผู้มาใช้บริการแนะแนวอาชีพนำข้อมูลไปใช้ประโยชน์ตามโครงการเตรียมความพร้อมแก่กำลังแรงงาน

■ ข้อมูลที่นำไปใช้ประโยชน์ หมายถึง ข้อมูลข่าวสารตลาดแรงงาน ข้อมูลอาชีพในระบบและอาชีพอิสระ ข้อมูลเกี่ยวกับการส่งเสริมการประกอบอาชีพอิสระ ข้อมูลแหล่งเงินทุน ฯลฯ ที่ประชาชนที่ได้รับการแนะแนวอาชีพสามารถนำไปใช้เป็นแนวทางในการเลือกศึกษาต่อหรือเลือกประกอบอาชีพตามความถนัดและความต้องการของตนเอง

สูตรการคำนวณ :

$$\frac{\text{จำนวนผู้ตอบแบบสอบถามนำข้อมูลไปใช้ประโยชน์ได้} \times 100}{\text{จำนวนผู้ตอบแบบสอบถามทั้งหมด}}$$

หน่วยงานรับผิดชอบ : กรมการจัดหางาน

แหล่งข้อมูล : 1. กองส่งเสริมการมีงานทำ  
2. สำนักงานจัดหางานจังหวัด  
3. สำนักงานจัดหางานกรุงเทพมหานครพื้นที่

วิธีการจัดเก็บข้อมูล : แบบสอบถาม

ความถี่ในการรายงาน : รายปี

ผู้กำกับดูแลตัวชี้วัดความสำเร็จ : อธิบดีกรมการจัดหางาน โทรศัพท 0 2248 6866

ผู้จัดเก็บข้อมูล : 1. ผู้อำนวยการกองส่งเสริมการมีงานทำ โทรศัพท 0 2354 0085

2. ผู้อำนวยการกองยุทธศาสตร์และแผนงาน โทรศัพท 0 2245 1990

รายละเอียดตัวชี้วัดความสำเร็จผลผลิต  
กรมการจัดหางาน ประจำปีงบประมาณ พ.ศ. 2562

แผนงาน : ยุทธศาสตร์พัฒนาและยกระดับผลิตภาพแรงงาน

โครงการที่ 2 : โครงการก้าวสู่งานที่ดีคนมีคุณภาพ

ตัวชี้วัดเชิงปริมาณ : 2.1 แรงงานได้รับบริการจัดหางาน

เป้าหมาย : 180,000 คน

คำอธิบาย : แรงงานได้รับบริการจัดหางาน หมายถึง ประชาชนทุกกลุ่มเป้าหมายที่มีความประสงค์จะทำงาน และมาใช้บริการจัดหางานในประเทศ ณ ศูนย์บริการจัดหางานเพื่อคนไทย (Smart Job Center)

สูตรการคำนวณ : นับจำนวนประชาชนที่มาใช้บริการส่งเสริมการมีงานทำตามกิจกรรมการให้บริการจัดหางาน ในประเทศ ณ ศูนย์บริการจัดหางานเพื่อคนไทย (Smart Job Center)

หน่วยงานรับผิดชอบ : กรมการจัดหางาน

แหล่งข้อมูล : 1. กองพัฒนาระบบบริการจัดหางาน  
2. ศูนย์บริการจัดหางานเพื่อคนไทย (Smart Job Center) 87 แห่ง

วิธีการจัดเก็บข้อมูล : จากระบบสารสนเทศจัดหางานในประเทศ กองพัฒนาระบบบริการจัดหางาน และระบบสารสนเทศการจัดหางานเพื่อคนไทย (Smart Job)

ความถี่ในการรายงาน : รายเดือน

ผู้กำกับดูแลตัวชี้วัดความสำเร็จ : อธิบดีกรมการจัดหางาน โทรศัพท 0 2248 6866

ผู้จัดเก็บข้อมูล : 1. ผู้อำนวยการกองพัฒนาระบบบริการจัดหางาน โทรศัพท 0 2245 1693  
2. ผู้อำนวยการกองยุทธศาสตร์และแผนงาน โทรศัพท 0 2245 1990

รายละเอียดตัวชี้วัดความสำเร็จผลผลิต  
กรมการจัดหางาน ประจำปีงบประมาณ พ.ศ. 2562

แผนงาน : ยุทธศาสตร์พัฒนาและยกระดับผลิตภาพแรงงาน

โครงการที่ 2 : โครงการก้าวสู่งานที่ดีคนมีคุณภาพ

ตัวชี้วัดเชิงคุณภาพ : 2.2 แรงงานที่ได้รับบริการมีงานทำ

เป้าหมาย : ไม่น้อยกว่าร้อยละ 62

คำอธิบาย : แรงงานที่ได้รับบริการมีงานทำ หมายถึง การได้งานทำจากการให้บริการจัดหางานในประเทศ

สูตรการคำนวณ :

จำนวนผู้สมัครงานมาใช้บริการจัดหางานในประเทศและได้รับการบรรจุงานทั้งหมด

ณ ศูนย์บริการจัดหางานเพื่อคนไทย (Smart Job Center) ในปีงบประมาณ พ.ศ. 2562 x 100

จำนวนผู้สมัครงานมาใช้บริการจัดหางานในประเทศทั้งหมด

ณ ศูนย์บริการจัดหางานเพื่อคนไทย (Smart Job Center) ในปีงบประมาณ พ.ศ.2562

หน่วยงานรับผิดชอบ : กรมการจัดหางาน

แหล่งข้อมูล : 1. กองพัฒนาระบบบริการจัดหางาน

2. ศูนย์บริการจัดหางานเพื่อคนไทย (Smart Job Center) 87 แห่ง

วิธีการจัดเก็บข้อมูล : จากระบบสารสนเทศจัดหางานในประเทศ กองพัฒนาระบบบริการจัดหางาน และระบบสารสนเทศการจัดหางานเพื่อคนไทย (Smart Job)

ความถี่ในการรายงาน : รายเดือน

ผู้กำกับดูแลตัวชี้วัดความสำเร็จ : อธิบดีกรมการจัดหางาน

โทรศัพท์ 0 2248 6866

ผู้จัดเก็บข้อมูล : 1. ผู้อำนวยการกองพัฒนาระบบบริการจัดหางาน

โทรศัพท์ 0 2245 1693

2. ผู้อำนวยการกองยุทธศาสตร์และแผนงาน

โทรศัพท์ 0 2245 1990

รายละเอียดตัวชี้วัดความสำเร็จผลผลิต  
กรมการจัดหางาน ประจำปีงบประมาณ พ.ศ. 2562

แผนงาน : ยุทธศาสตร์พัฒนาและยกระดับผลิตภาพแรงงาน

โครงการที่ 2 : โครงการก้าวสู่งานที่ดีคนมีคุณภาพ

ตัวชี้วัดเชิงคุณภาพ : 2.3 ผู้ได้รับบริการมีความพึงพอใจต่อการให้บริการจัดหางาน

เป้าหมาย : ไม่น้อยกว่าร้อยละ 85

คำอธิบาย : ความพึงพอใจ หมายถึง ความพึงพอใจของผู้สมัครงานมาใช้บริการต่อการให้บริการจัดหางาน  
ของเจ้าหน้าที่กรมการจัดหางาน

สูตรการคำนวณ :

ผลรวมร้อยละความพึงพอใจของผู้มารับบริการจัดหางานในประเทศ  
ณ ศูนย์บริการจัดหางานเพื่อคนไทย (Smart Job Center)

จำนวนกิจกรรมที่ประชาชนมารับบริการ 1 กิจกรรม

หน่วยงานรับผิดชอบ : กรมการจัดหางาน

แหล่งข้อมูล : 1. กองพัฒนาระบบบริการจัดหางาน  
2. ศูนย์บริการจัดหางานเพื่อคนไทย (Smart Job Center) 87 แห่ง

วิธีการจัดเก็บข้อมูล : แบบสอบถาม/แบบสำรวจความพึงพอใจ

ความถี่ในการรายงาน : รายเดือน

ผู้กำกับดูแลตัวชี้วัดความสำเร็จ : อธิบดีกรมการจัดหางาน โทรศัพท 0 2248 6866

ผู้จัดเก็บข้อมูล : 1. ผู้อำนวยการกองพัฒนาระบบบริการจัดหางาน โทรศัพท 0 2245 1693

2. ผู้อำนวยการกองยุทธศาสตร์และแผนงาน โทรศัพท 0 2245 1990

รายละเอียดตัวชี้วัดความสำเร็จผลผลิต  
กรมการจัดหางาน ประจำปีงบประมาณ พ.ศ. 2562

แผนงาน : พื้นฐานด้านการสร้างความสามารถในการแข่งขันของประเทศ

ผลผลิตที่ 1 : ประชาชนทุกกลุ่มได้รับบริการส่งเสริมการมีงานทำ

ตัวชี้วัดเชิงปริมาณ : 1.1 ประชาชนได้รับบริการส่งเสริมการมีงานทำ

เป้าหมาย : 455,230 คน

คำอธิบาย : ประชาชนได้รับการส่งเสริมการมีงานทำ หมายถึง ประชาชนทุกกลุ่มเป้าหมายที่มีความประสงค์จะทำงานและมาใช้บริการจัดหางานในประเทศ

สูตรการคำนวณ : นับจำนวนประชาชน (ยกเว้นผู้สูงอายุและคนพิการ) ที่มาใช้บริการส่งเสริมการมีงานทำตามกิจกรรมการให้บริการจัดหางานในประเทศ

หน่วยงานรับผิดชอบ : กรมการจัดหางาน

แหล่งข้อมูล : 1. กองพัฒนาระบบบริการจัดหางาน  
2. สำนักงานจัดหางานจังหวัด  
3. สำนักงานจัดหางานกรุงเทพมหานครพื้นที่

วิธีการจัดเก็บข้อมูล : 1. จากระบบสารสนเทศการจัดหางานในประเทศ กองพัฒนาระบบบริการจัดหางาน  
2. จากแบบรายงานติดตามผลการปฏิบัติงาน กองพัฒนาระบบบริการจัดหางาน

ความถี่ในการรายงาน : รายเดือน

ผู้กำกับดูแลตัวชี้วัดความสำเร็จ : อธิบดีกรมการจัดหางาน โทรศัพท 0 2248 6866

ผู้จัดเก็บข้อมูล : 1. ผู้อำนวยการกองพัฒนาระบบบริการจัดหางาน โทรศัพท 0 2245 1693  
2. ผู้อำนวยการกองยุทธศาสตร์และแผนงาน โทรศัพท 0 2245 1990

รายละเอียดตัวชี้วัดความสำเร็จผลผลิต  
กรมการจัดหางาน ประจำปีงบประมาณ พ.ศ. 2562

แผนงาน : พื้นฐานด้านการสร้างความสามารถในการแข่งขันของประเทศ

ผลผลิตที่ 1 : ประชาชนทุกกลุ่มได้รับการส่งเสริมการมีงานทำ

ตัวชี้วัดเชิงปริมาณ : 1.2 ผู้สูงอายุ คนพิการได้รับการส่งเสริมการมีงานทำ

เป้าหมาย : 1,770 คน

คำอธิบาย : ■ ผู้สูงอายุ หมายถึง บุคคลที่มีอายุตั้งแต่ 60 ปีขึ้นไปและมีสัญชาติไทย

■ คนพิการ หมายถึง บุคคลที่มีความบกพร่องทางการมองเห็น การได้ยิน การเคลื่อนไหว การสื่อสาร จิตใจ อารมณ์ พฤติกรรม สติปัญญาและการเรียนรู้ และมีความต้องการพิเศษด้านต่างๆ เพื่อให้สามารถดำเนินชีวิตได้อย่างบุคคลทั่วไป

■ บริการส่งเสริมการมีงานทำ หมายถึง การให้บริการจัดหางานในประเทศ

สูตรการคำนวณ : นับจำนวนผู้สูงอายุและคนพิการที่มาใช้บริการส่งเสริมการมีงานทำ ตามกิจกรรมการให้บริการจัดหางานในประเทศ

หน่วยงานรับผิดชอบ : กรมการจัดหางาน

แหล่งข้อมูล : 1. กองพัฒนาระบบบริการจัดหางาน  
2. สำนักงานจัดหางานจังหวัด  
3. สำนักงานจัดหางานกรุงเทพมหานครพื้นที่

วิธีการจัดเก็บข้อมูล : 1. จากระบบสารสนเทศการจัดหางานในประเทศ กองพัฒนาระบบบริการจัดหางาน  
2. จากแบบรายงานติดตามผลการปฏิบัติงาน กองพัฒนาระบบบริการจัดหางาน

ความถี่ในการรายงาน : รายเดือน

ผู้กำกับดูแลตัวชี้วัดความสำเร็จ : อธิบดีกรมการจัดหางาน โทรศัพท 0 2248 6866

ผู้จัดเก็บข้อมูล : 1. ผู้อำนวยการกองพัฒนาระบบบริการจัดหางาน โทรศัพท 0 2245 1693  
2. ผู้อำนวยการกองยุทธศาสตร์และแผนงาน โทรศัพท 0 2245 1990

รายละเอียดตัวชี้วัดความสำเร็จผลผลิต  
กรมการจัดหางาน ประจำปีงบประมาณ พ.ศ. 2562

แผนงาน : พื้นฐานด้านการสร้างความสามารถในการแข่งขันของประเทศ

ผลผลิตที่ 1 : ประชาชนทุกกลุ่มได้รับบริการส่งเสริมการมีงานทำ

ตัวชี้วัดเชิงปริมาณ : 1.3 ผู้ประสงค์ไปทำงานต่างประเทศได้รับการส่งเสริมการมีงานทำ

เป้าหมาย : 100,000 คน

คำอธิบาย : ผู้ประสงค์ไปทำงานต่างประเทศได้รับการส่งเสริมการมีงานทำ หมายถึงผู้ที่ลงทะเบียนแจ้งความประสงค์ไปทำงานต่างประเทศ และผู้ที่นายจ้างประสงค์จะส่งไปทำงาน/พาไปฝึกงานในต่างประเทศ ซึ่งได้รับอนุมัติให้เดินทางไปทำงานต่างประเทศตามกิจกรรมการให้บริการจัดหางานต่างประเทศ

สูตรการคำนวณ : นับจำนวนผู้ประสงค์ไปทำงานต่างประเทศได้รับการส่งเสริมการมีงานทำ โดยได้รับการพิจารณาและอนุมัติให้เดินทางไปทำงานต่างประเทศตามกิจกรรมการให้บริการจัดหางานต่างประเทศ ดังนี้

1. พิจารณาคำขอการจัดส่งคนหางานและพาลูกจ้างไปทำงาน/ฝึกงาน (บริษัทจัดหางานบริษัทพาลูกจ้างไปทำงาน/ฝึกงานต่างประเทศ)
2. จัดส่งคนหางานไปทำงานต่างประเทศโดยรัฐ
3. รับแจ้งการเดินทางไปทำงานด้วยตนเองและเดินทางกลับไปทำงานต่างประเทศ (Re-entry)

หน่วยงานรับผิดชอบ : กรมการจัดหางาน

- แหล่งข้อมูล :
1. กองบริหารแรงงานไทยไปต่างประเทศ
  2. สำนักงานจัดหางานจังหวัด
  3. สำนักงานจัดหางานกรุงเทพมหานครพื้นที่

วิธีการจัดเก็บข้อมูล : จากระบบสารสนเทศ กองบริหารแรงงานไทยไปต่างประเทศ

ความถี่ในการรายงาน : รายเดือน

ผู้กำกับดูแลตัวชี้วัดความสำเร็จ : อธิบดีกรมการจัดหางาน

โทรศัพท์ 0 2248 6866

ผู้จัดเก็บข้อมูล : 1. ผู้อำนวยการกองบริหารแรงงานไทยไปต่างประเทศ

โทรศัพท์ 0 2245 6499

2. ผู้อำนวยการกองยุทธศาสตร์และแผนงาน

โทรศัพท์ 0 2245 1990

รายละเอียดตัวชี้วัดความสำเร็จผลผลิต  
กรมการจัดหางาน ประจำปีงบประมาณ พ.ศ. 2562

แผนงาน : พื้นฐานด้านการสร้างความสามารถในการแข่งขันของประเทศ

ผลผลิตที่ 1 : ประชาชนทุกกลุ่มได้รับการส่งเสริมการมีงานทำ

ตัวชี้วัดเชิงปริมาณ : 1.4 ประชาชนได้รับการข้อมูลข่าวสารตลาดแรงงาน

เป้าหมาย : 7,000,000 คน

คำอธิบาย : ประชาชนได้รับการข้อมูลข่าวสารตลาดแรงงาน หมายถึง ประชาชนที่ได้รับข้อมูลจากการเผยแพร่ข้อมูลข่าวสารตลาดแรงงานของหน่วยงานกรมการจัดหางานทั้งในส่วนกลางและส่วนภูมิภาคโดยรวบรวมจากผลการปฏิบัติงานตามช่องทางที่กำหนด ได้แก่ เอกสาร วิทยุ/โทรทัศน์ อินเทอร์เน็ต อีเมล การจัดประชุม บรรยาย จัดนิทรรศการ ป้ายประกาศ และแผ่นป้ายประชาสัมพันธ์ เสียงตามสาย หอกระจายข่าว ดังนี้

1. เอกสารเผยแพร่ หมายถึง เอกสารที่มีหน่วยงานจัดทำเอง เช่น เอกสารรายเดือน รายปี รายไตรมาส แผ่นพับประชาสัมพันธ์ ประกาศตำแหน่งงานว่าง รวมทั้ง CD/VCD ที่เผยแพร่ ฯลฯ ทั้งที่จัดส่งทางไปรษณีย์และการให้บริการที่สำนักงาน การจัดนัดพบแรงงาน การจัดแนะแนวอาชีพหรือกิจกรรมอื่น ๆ ที่เผยแพร่ ฯลฯ ทั้งที่จัดส่งทางไปรษณีย์และการให้บริการที่สำนักงาน การจัดนัดพบแรงงาน การจัดแนะแนวอาชีพหรือกิจกรรมอื่น ๆ ที่เผยแพร่แก่ประชาชน

2. วิทยุ/โทรทัศน์
3. อินเทอร์เน็ต/e-mail
4. ประชุม/บรรยาย จัดนิทรรศการ
5. เสียงตามสาย หอกระจายข่าว

สูตรการคำนวณ : นับจากการเผยแพร่เอกสารข้อมูลข่าวสารตลาดแรงงานตามหลักเกณฑ์และเงื่อนไขกำหนด ดังนี้

1. นับจากจำนวนผู้รับข้อมูลข่าวสารตลาด 1 ฉบับ/1 คน สำหรับ CD/VCD นับจากผู้รับ 1 แผ่น/1 คน
2. นับจำนวนครั้งที่ออกอากาศทางวิทยุ/โทรทัศน์ 1 ครั้ง มีจำนวนผู้รับฟังข้อมูล 300 คน
3. นับจำนวนผู้เข้าเยี่ยมชมหน้า Website/ e-mail นับจำนวนผู้เปิดอ่าน e-mail 1 ครั้ง/1 คน
4. นับจำนวนการจัดประชุม/บรรยาย จัดนิทรรศการ การจัดกิจกรรม 1 ครั้ง/ผู้ได้รับข้อมูล 100 คน

และป้ายประกาศและแผ่นป้ายประชาสัมพันธ์ นับจากการปิดป้าย 1 ครั้ง/ผู้ได้รับข้อมูล 100 คน

5. นับจากจำนวนครั้งการเปิดเสียง/ออกข่าว ตามเสียงตามสายและหอกระจายข่าว 1 ครั้ง

จำนวนผู้รับฟัง จำนวน 100 คน

หน่วยงานรับผิดชอบ : กรมการจัดหางาน

- แหล่งข้อมูล :
1. กองบริหารข้อมูลตลาดแรงงาน
  2. ทุกสำนัก/กอง
  3. สำนักงานจัดหางานจังหวัด
  4. สำนักงานจัดหางานกรุงเทพมหานครพื้นที่
  5. กองยุทธศาสตร์และแผนงาน

วิธีการจัดเก็บข้อมูล : จากระบบรายงานอิเล็กทรอนิกส์ประจำเดือน กองยุทธศาสตร์และแผนงาน

ความถี่ในการรายงาน : รายเดือน

ผู้กำกับดูแลตัวชี้วัดความสำเร็จ : อธิบดีกรมการจัดหางาน

โทรศัพท์ 0 2248 6866

ผู้จัดเก็บข้อมูล : 1. ผู้อำนวยการกองบริหารข้อมูลตลาดแรงงาน

โทรศัพท์ 0 2245 7549

2. ผู้อำนวยการกองยุทธศาสตร์และแผนงาน

โทรศัพท์ 0 2245 1990

-----

=====

รายละเอียดตัวชี้วัดความสำเร็จผลผลิต  
กรมการจัดหางาน ประจำปีงบประมาณ พ.ศ. 2562

แผนงาน : พื้นฐานด้านการสร้างความสามารถในการแข่งขันของประเทศ

ผลผลิตที่ 1 : ประชาชนทุกกลุ่มได้รับบริการส่งเสริมการมีงานทำ

ตัวชี้วัดเชิงคุณภาพ : 1.5 แรงงานที่ได้รับบริการมีงานทำ

เป้าหมาย : ไม่น้อยกว่าร้อยละ 62

คำอธิบาย : แรงงานที่ได้รับบริการมีงานทำ หมายถึง การได้งานทำจากการให้บริการจัดหางานในประเทศ และการให้บริการจัดหางานต่างประเทศ ดังนี้

1. ผู้สมัครมาใช้บริการจัดหางานในประเทศกับกรมการจัดหางานและได้รับการบรรจุงาน  
เปรียบเทียบกับจำนวนผู้สมัครงานมาใช้บริการจัดหางานทั้งหมด

2. ผู้ลงทะเบียนแจ้งความประสงค์ไปทำงานต่างประเทศที่ได้รับคัดเลือกไปทำงานโดยบริษัท  
จัดหางานจัดส่ง รัฐจัดส่ง และคนหางานแจ้งการเดินทางไปทำงานต่างประเทศด้วยตนเอง เทียบกับจำนวนผู้  
ลงทะเบียนแจ้งความประสงค์ไปทำงานต่างประเทศทั้งหมด (ยกเว้นการลงทะเบียนโดยนายจ้างพาไปทำงาน/  
ฝึกงานต่างประเทศ)

สูตรการคำนวณ :

1. จัดหางานในประเทศ

$$\frac{\text{จำนวนผู้สมัครงานมาใช้บริการจัดหางานในประเทศและได้รับการบรรจุงานทั้งหมดในปีงบประมาณ พ.ศ. 2562}}{\text{จำนวนผู้สมัครงานมาใช้บริการจัดหางานในประเทศทั้งหมดในปีงบประมาณ พ.ศ. 2562}} \times 100$$

2. จัดหางานต่างประเทศ

$$\frac{\text{จำนวนผู้ลงทะเบียนแจ้งความประสงค์ไปทำงานต่างประเทศที่ได้รับคัดเลือกไปทำงานโดยบริษัทจัดหางานจัดส่ง รัฐจัดส่ง และคนหางานแจ้งการเดินทางไปทำงานต่างประเทศด้วยตนเอง}}{\text{จำนวนผู้ลงทะเบียนแจ้งความประสงค์ไปทำงานต่างประเทศทั้งหมด (ยกเว้นการลงทะเบียนโดยนายจ้างพาไปทำงาน/ฝึกงานต่างประเทศ)}} \times 100$$

ผลการดำเนินงานตามตัวชี้วัด :

$$\frac{\text{ผลการดำเนินงานตามสูตรการคำนวณ 1 + 2}}{2}$$

2

หน่วยงานรับผิดชอบ : กรมการจัดหางาน

- แหล่งข้อมูล :**
1. กองพัฒนาระบบบริการจัดหางาน
  2. กองบริหารแรงงานไทยไปต่างประเทศ
  3. สำนักงานจัดหางานจังหวัด
  4. สำนักงานจัดหางานกรุงเทพมหานครพื้นที่
  5. กองยุทธศาสตร์และแผนงาน

- วิธีการจัดเก็บข้อมูล :**
1. จากระบบสารสนเทศจัดหางานในประเทศ กองพัฒนาระบบบริการจัดหางาน
  2. จากระบบรายงานสารสนเทศ กองบริหารแรงงานไทยไปต่างประเทศ

**ความถี่ในการรายงาน :** รายเดือน

**ผู้กำกับดูแลตัวชี้วัดความสำเร็จ :** อธิบดีกรมการจัดหางาน โทรศัพท 0 2248 6866

- ผู้จัดเก็บข้อมูล :**
1. ผู้อำนวยการกองพัฒนาระบบบริการจัดหางาน โทรศัพท 0 2245 1693
  2. ผู้อำนวยการกองบริหารแรงงานไทยไปต่างประเทศ โทรศัพท 0 2245 6499
  3. ผู้อำนวยการกองยุทธศาสตร์และแผนงาน โทรศัพท 0 2245 1990

-----



รายละเอียดตัวชี้วัดความสำเร็จผลผลิต  
กรมการจัดหางาน ประจำปีงบประมาณ พ.ศ. 2562

แผนงาน : พื้นฐานด้านการสร้างความสามารถในการแข่งขันของประเทศ

ผลผลิตที่ 1 : ประชาชนทุกกลุ่มได้รับการส่งเสริมการมีงานทำ

ตัวชี้วัดเชิงคุณภาพ : 1.6 ผู้ได้รับการนำข้อมูลข่าวสารตลาดแรงงานไปใช้ประโยชน์

เป้าหมาย : ไม่น้อยกว่าร้อยละ 70

คำอธิบาย : ■ ผู้ได้รับการนำข้อมูลข่าวสารตลาดแรงงานไปใช้ประโยชน์ หมายถึง จำนวนผู้ที่ได้รับข้อมูลข่าวสารตลาดแรงงานและนำไปใช้ประโยชน์ในการหางานทำ ศึกษาต่อ ประกอบอาชีพ เพิ่มพูนความรู้ และเป็นข้อมูลจัดทำแผนงาน/โครงการส่งเสริมอาชีพ ฯลฯ

■ ข้อมูลข่าวสารตลาดแรงงาน หมายถึง ข่าวสารที่กรมการจัดหางานได้ผลิตและเผยแพร่ เช่น ข่าวสาร/สถานการณ์ตลาดแรงงานรายเดือน รายไตรมาส รายครึ่งปี/รายปี แนวโน้มตลาดแรงงาน ผลงานการวิจัยตลาดแรงงาน ตำแหน่งงานว่าง แผ่นพับเผยแพร่ประชาสัมพันธ์ และการแนะแนวอาชีพ ประกอบอาชีพ ส่วนตัว รับงานไปทำที่บ้าน ฯลฯ

สูตรการคำนวณ :

$$\frac{\text{จำนวนผู้ตอบแบบสอบถามนำข้อมูลไปใช้ประโยชน์} \times 100}{\text{จำนวนผู้ตอบแบบสอบถามทั้งหมด}}$$

หน่วยงานรับผิดชอบ : กรมการจัดหางาน

แหล่งข้อมูล : 1. กองบริหารข้อมูลตลาดแรงงาน  
2. หน่วยงานภายในกระทรวงแรงงาน  
3. หน่วยงานภายนอก เช่น โรงเรียน/องค์การบริหารส่วนตำบล สภาอุตสาหกรรมฯ สภาหอการค้าฯ ฯลฯ

วิธีการจัดเก็บข้อมูล : แบบสอบถาม

ความถี่ในการรายงาน : รายปี

ผู้กำกับดูแลตัวชี้วัดความสำเร็จ : อธิบดีกรมการจัดหางาน โทรศัพท 0 2248 6866

ผู้จัดเก็บข้อมูล : 1. ผู้อำนวยการกองบริหารข้อมูลตลาดแรงงาน โทรศัพท 0 2245 7549  
2. ผู้อำนวยการกองยุทธศาสตร์และแผนงาน โทรศัพท 0 2245 1990

รายละเอียดตัวชี้วัดความสำเร็จผลผลิต  
กรมการจัดหางาน ประจำปีงบประมาณ พ.ศ. 2562

แผนงาน : พื้นฐานด้านการสร้างความสามารถในการแข่งขันของประเทศ

ผลผลิตที่ 1 : ประชาชนทุกกลุ่มได้รับการส่งเสริมการมีงานทำ

ตัวชี้วัดเชิงคุณภาพ : 1.7 ผู้ได้รับการมีความพึงพอใจต่อการให้บริการด้านส่งเสริมการมีงานทำ

เป้าหมาย : ไม่น้อยกว่าร้อยละ 80

คำอธิบาย : ผู้มารับบริการ หมายถึง

1. ประชาชนที่มารับบริการจัดหางานของกรมการจัดหางานในกิจกรรมการให้บริการจัดหางานในประเทศ
2. คนหางานผู้ลงทะเบียนแจ้งความประสงค์ไปทำงานต่างประเทศ ณ กองบริหารแรงงานไทยไปต่างประเทศ โดยพิจารณาจากผลการสำรวจความพึงพอใจของผู้ลงทะเบียนแจ้งความประสงค์ไปทำงานต่างประเทศ ณ กองบริหารแรงงานไทยไปต่างประเทศ

สูตรการคำนวณ :

1. 
$$\frac{\text{ผลรวมร้อยละความพึงพอใจของผู้มารับบริการจัดหางานในประเทศ}}{\text{จำนวนกิจกรรมที่ประชาชนมารับบริการ 1 กิจกรรม}}$$
2. ร้อยละความพึงพอใจของผู้ลงทะเบียนแจ้งความประสงค์ไปทำงานต่างประเทศ

ผลการดำเนินงานตามตัวชี้วัด :

$$\frac{\text{ผลการดำเนินงานตามสูตรการคำนวณ 1 + 2}}{2}$$

2

หน่วยงานรับผิดชอบ : กรมการจัดหางาน

- แหล่งข้อมูล :
1. กองพัฒนาระบบบริการจัดหางาน
  2. กองบริหารแรงงานไทยไปต่างประเทศ
  3. สำนักงานจัดหางานจังหวัด
  4. สำนักงานจัดหางานกรุงเทพมหานครพื้นที่

วิธีการจัดเก็บข้อมูล : แบบสำรวจ/แบบสอบถามความพึงพอใจ

ความถี่ในการรายงาน : รายปี

ผู้กำกับดูแลตัวชี้วัดความสำเร็จ : อธิบดีกรมการจัดหางาน โทรศัพท 0 2248 6201

ผู้จัดเก็บข้อมูล : 1. ผู้อำนวยการกองพัฒนาระบบบริการจัดหางาน โทรศัพท 0 2245 1693

2. ผู้อำนวยการกองบริหารแรงงานไทยไปต่างประเทศ โทรศัพท 0 2245 6499

3. ผู้อำนวยการกองยุทธศาสตร์และแผนงาน โทรศัพท 0 2245 1990

รายละเอียดตัวชี้วัดความสำเร็จผลผลิต  
กรมการจัดหางาน ประจำปีงบประมาณ พ.ศ. 2562

แผนงาน : บูรณาการพัฒนาศักยภาพคนตลอดช่วงชีวิต

โครงการที่ 1 : โครงการขยายโอกาสการมีงานทำให้ผู้สูงอายุ

ตัวชี้วัดเชิงปริมาณ : 1.1 ข้อมูลผู้สูงอายุที่ต้องการประกอบอาชีพหรือทำงาน

เป้าหมาย : 15,600 คน

คำอธิบาย : ■ ผู้สูงอายุ หมายถึง บุคคลซึ่งมีอายุเกินหกสิบปีบริบูรณ์ขึ้นไป และมีสัญชาติไทย  
■ ต้องการประกอบอาชีพและทำงาน หมายถึง มีความต้องการและพร้อมที่จะทำงาน/ประกอบอาชีพอิสระ/รับงานไปทำที่บ้าน หรืออื่นๆ ที่ก่อให้เกิดรายได้

สูตรการคำนวณ : นับจำนวนผู้สูงอายุที่ต้องการประกอบอาชีพและทำงาน จากการสำรวจตามโครงการขยายโอกาสการมีงานทำให้ผู้สูงอายุ (กิจกรรมสำรวจข้อมูลผู้สูงอายุที่ต้องการประกอบอาชีพหรือทำงาน)

หน่วยงานรับผิดชอบ : กรมการจัดหางาน

แหล่งข้อมูล : 1. กองส่งเสริมการมีงานทำ  
2. สำนักงานจัดหางานจังหวัด  
3. สำนักจัดหางานกรุงเทพมหานครพื้นที่

วิธีการจัดเก็บข้อมูล : แบบสำรวจ

ความถี่ในการรายงาน : รายเดือน

ผู้กำกับดูแลตัวชี้วัดความสำเร็จ : อธิบดีกรมการจัดหางาน โทรศัพท์ 0 2248 6866

ผู้จัดเก็บข้อมูล : 1. ผู้อำนวยการกองส่งเสริมการมีงานทำ โทรศัพท์ 0 2245 1064

2. ผู้อำนวยการกองยุทธศาสตร์และแผนงาน โทรศัพท์ 0 2245 1990

รายละเอียดตัวชี้วัดความสำเร็จผลผลิต  
กรมการจัดหางาน ประจำปีงบประมาณ พ.ศ. 2562

แผนงาน : บูรณาการพัฒนาศักยภาพคนตลอดช่วงชีวิต

โครงการที่ 1 : โครงการขยายโอกาสการมีงานทำให้ผู้สูงอายุ

ตัวชี้วัดเชิงปริมาณ : 1.2 ผู้สูงอายุได้รับบริการส่งเสริมการประกอบอาชีพ

เป้าหมาย : 1,720 คน

คำอธิบาย : ■ ผู้สูงอายุ หมายถึง บุคคลซึ่งมีอายุเกินหกสิบปีบริบูรณ์ขึ้นไปและมีสัญชาติไทย  
■ บริการส่งเสริมการประกอบอาชีพ หมายถึง การให้คำปรึกษา ส่งเสริมการประกอบอาชีพ  
อิสระและทดลองปฏิบัติ ให้ความรู้ด้านการประกอบอาชีพ ได้แก่ การบริหารจัดการ การบัญชี การตลาด การคิด  
ต้นทุน กำไร และแหล่งเงินทุน รวมทั้งส่งเสริมให้มีการแลกเปลี่ยนเรียนรู้ซึ่งกันและกัน ศึกษาดูงานเพื่อพัฒนา  
และต่อยอดความรู้เพื่อเพิ่มมูลค่าสินค้าและบริการ

สูตรการคำนวณ : นับจำนวนผู้สูงอายุที่ได้รับบริการส่งเสริมการประกอบอาชีพตามโครงการขยายโอกาสการ  
มีงานทำให้ผู้สูงอายุ (กิจกรรมส่งเสริมการประกอบอาชีพอิสระให้ผู้สูงอายุ)

หน่วยงานรับผิดชอบ : กรมการจัดหางาน

แหล่งข้อมูล : 1. กองส่งเสริมการมีงานทำ  
2. สำนักงานจัดหางานจังหวัด  
3. สำนักงานจัดหางานกรุงเทพมหานครพื้นที่

วิธีการจัดเก็บข้อมูล : จากแบบรายงานติดตามผลการปฏิบัติงาน กองส่งเสริมการมีงานทำ

ความถี่ในการรายงาน : รายเดือน

ผู้กำกับดูแลตัวชี้วัดความสำเร็จ : อธิบดีกรมการจัดหางาน โทรศัพท 0 2248 6866

ผู้จัดเก็บข้อมูล : 1. ผู้อำนวยการกองส่งเสริมการมีงานทำ โทรศัพท 0 2245 1064  
2. ผู้อำนวยการกองยุทธศาสตร์และแผนงาน โทรศัพท 0 2245 1990

รายละเอียดตัวชี้วัดความสำเร็จผลผลิต  
กรมการจัดหางาน ประจำปีงบประมาณ พ.ศ. 2562

แผนงาน : บูรณาการพัฒนาศักยภาพคนตลอดช่วงชีวิต

โครงการที่ 1 : โครงการขยายโอกาสการมีงานทำให้ผู้สูงอายุ

ตัวชี้วัดเชิงปริมาณ : 1.3 ผู้สูงอายุได้รับการส่งเสริมการนำภูมิปัญญาไปถ่ายทอดเพื่อส่งเสริมการมีงานทำ

เป้าหมาย : 860 คน

คำอธิบาย : ■ ผู้สูงอายุ หมายถึง บุคคลซึ่งมีอายุเกินหกสิบปีบริบูรณ์ขึ้นไป และมีสัญชาติไทย  
■ การนำภูมิปัญญาไปถ่ายทอดเพื่อส่งเสริมการมีงานทำ หมายถึง การส่งเสริมให้ผู้สูงอายุที่มีความรู้ด้านภูมิปัญญาท้องถิ่น เข้ารับการฝึกอบรมเป็นวิทยากร และสามารถนำไปถ่ายทอดภูมิปัญญาให้กับบุคคลทั่วไป เพื่อให้เกิดการมีงานทำตามโครงการขยายโอกาสการมีงานทำให้ผู้สูงอายุ (กิจกรรมสร้างคุณค่าภูมิปัญญาผู้สูงอายุ)

สูตรการคำนวณ : นับจำนวนผู้สูงอายุที่มารับบริการส่งเสริมการประกอบอาชีพตามโครงการขยายโอกาสการมีงานทำให้ผู้สูงอายุ (กิจกรรมสร้างคุณค่าภูมิปัญญาผู้สูงอายุ)

หน่วยงานรับผิดชอบ : กรมการจัดหางาน

แหล่งข้อมูล : 1. กองส่งเสริมการมีงานทำ  
2. กองยุทธศาสตร์และแผนงาน  
3. สำนักงานจัดหางานจังหวัด  
4. สำนักงานจัดหางานกรุงเทพมหานครพื้นที่

วิธีการจัดเก็บข้อมูล : จากแบบรายงานติดตามผลการปฏิบัติงาน กองส่งเสริมการมีงานทำ

ความถี่ในการรายงาน : รายเดือน

ผู้กำกับดูแลตัวชี้วัดความสำเร็จ : อธิบดีกรมการจัดหางาน โทรศัพท 0 2248 6866

ผู้จัดเก็บข้อมูล : 1. ผู้อำนวยการกองส่งเสริมการมีงานทำ โทรศัพท 0 2245 1064  
2. ผู้อำนวยการกองยุทธศาสตร์และแผนงาน โทรศัพท 0 2245 1990

รายละเอียดตัวชี้วัดความสำเร็จผลผลิต  
กรมการจัดหางาน ประจำปีงบประมาณ พ.ศ. 2562

แผนงาน : บูรณาการพัฒนาศักยภาพคนตลอดช่วงชีวิต

โครงการที่ 1 : โครงการขยายโอกาสการมีงานทำให้ผู้สูงอายุ

ตัวชี้วัดเชิงคุณภาพ : 1.4 ร้อยละของผู้สูงอายุที่มารับบริการส่งเสริมการมีงานทำได้ประกอบอาชีพ มีรายได้

เป้าหมาย : ร้อยละ 35

คำอธิบาย : ผู้สูงอายุที่ได้รับบริการส่งเสริมการมีงานทำได้ประกอบอาชีพหรือมีงานทำและมีรายได้ หมายถึง บุคคลซึ่งมีอายุเกินหกสิบปีบริบูรณ์ขึ้นไปและมีสัญชาติไทย ที่มารับบริการส่งเสริมการประกอบอาชีพตามโครงการขยายโอกาสการมีงานทำให้ผู้สูงอายุ (กิจกรรมส่งเสริมการประกอบอาชีพอิสระให้ผู้สูงอายุ, กิจกรรมสร้างคุณค่าภูมิปัญญาผู้สูงอายุ) ได้ประกอบอาชีพ หรือมีงานทำ และมีรายได้

สูตรการคำนวณ :

จำนวนผู้สูงอายุที่มารับบริการส่งเสริมการประกอบอาชีพ ได้ประกอบอาชีพอิสระ/มีงานทำ หรือมีรายได้  $\times 100$

จำนวนผู้สูงอายุที่มารับบริการส่งเสริมการประกอบอาชีพตามโครงการขยายโอกาสการมีงานทำให้ผู้สูงอายุ (กิจกรรมส่งเสริมการประกอบอาชีพอิสระให้ผู้สูงอายุ , กิจกรรมสร้างคุณค่าภูมิปัญญาผู้สูงอายุ)

หน่วยงานรับผิดชอบ : กรมการจัดหางาน

แหล่งข้อมูล : 1. กองส่งเสริมการมีงานทำ  
2. สำนักงานจัดหางานจังหวัด  
3. สำนักงานจัดหางานกรุงเทพมหานครพื้นที่

วิธีการจัดเก็บข้อมูล : จากแบบรายงานติดตามผลการปฏิบัติงาน กองส่งเสริมการมีงานทำ

ความถี่ในการรายงาน : รายเดือน

ผู้กำกับดูแลตัวชี้วัดความสำเร็จ : อธิบดีกรมการจัดหางาน โทรศัพท 0 2248 6866

ผู้จัดเก็บข้อมูล : 1. ผู้อำนวยการกองส่งเสริมการมีงานทำ โทรศัพท 0 2245 1064

2. ผู้อำนวยการกองยุทธศาสตร์และแผนงาน โทรศัพท 0 2245 1990

รายละเอียดตัวชี้วัดความสำเร็จผลผลิต  
กรมการจัดหางาน ประจำปีงบประมาณ พ.ศ. 2562

แผนงาน : บูรณาการพัฒนาศักยภาพคนตลอดช่วงชีวิต

โครงการที่ 2 : โครงการส่งเสริมการจ้างงานผู้สูงอายุในอาชีพที่เหมาะสมกับวัยและประสบการณ์

ตัวชี้วัดเชิงปริมาณ : 2.1 ผู้สูงอายุที่ต้องการทำงาน

เป้าหมาย : 900 คน

คำอธิบาย : ผู้สูงอายุที่ต้องการทำงาน หมายถึง บุคคลที่มีอายุตั้งแต่ 60 ปีขึ้นไป ที่ต้องการทำงาน และมาใช้บริการจัดหางานในประเทศ ตามกิจกรรมส่งเสริมการมีงานทำของผู้สูงอายุในอุตสาหกรรมการผลิต การบริการ และการท่องเที่ยว

สูตรการคำนวณ : นับจำนวนผู้สูงอายุที่มาใช้บริการจัดหางานในประเทศ ตามกิจกรรมส่งเสริมการมีงานทำของผู้สูงอายุในอุตสาหกรรมการผลิต การบริการ และการท่องเที่ยว

หน่วยงานรับผิดชอบ : กรมการจัดหางาน

แหล่งข้อมูล : 1. กองพัฒนาระบบบริการจัดหางาน  
2. สำนักงานจัดหางานจังหวัด  
3. สำนักงานจัดหางานกรุงเทพมหานครพื้นที่

วิธีการจัดเก็บข้อมูล : จากระบบสารสนเทศจัดหางานในประเทศ กองพัฒนาระบบบริการจัดหางาน

ความถี่ในการรายงาน : รายเดือน

ผู้กำกับดูแลตัวชี้วัดความสำเร็จ : อธิบดีกรมการจัดหางาน โทรศัพท 0 2248 6866

ผู้จัดเก็บข้อมูล : 1. ผู้อำนวยการกองพัฒนาระบบบริการจัดหางาน โทรศัพท 0 2245 1693

2. ผู้อำนวยการกองยุทธศาสตร์และแผนงาน โทรศัพท 0 2245 1990

รายละเอียดตัวชี้วัดความสำเร็จผลผลิต  
กรมการจัดหางาน ประจำปีงบประมาณ พ.ศ. 2562

แผนงาน : บูรณาการพัฒนาศักยภาพคนตลอดช่วงชีวิต

โครงการที่ 2 : โครงการส่งเสริมการจ้างงานผู้สูงอายุในอาชีพที่เหมาะสมกับวัยและประสบการณ์

ตัวชี้วัดเชิงปริมาณ : 2.2 ผู้สูงอายุที่ได้รับการส่งเสริมเป็นวิทยากรและผู้ได้รับการถ่ายทอดองค์ความรู้

เป้าหมาย : 1,650 คน

คำอธิบาย : ■ ผู้สูงอายุ หมายถึง บุคคลที่มีอายุตั้งแต่ 60 ปีขึ้นไป ที่ต้องการทำงานและมาใช้บริการจัดหางานในประเทศ

■ ผู้สูงอายุที่ได้รับการส่งเสริมเป็นวิทยากร หมายถึง ผู้สูงอายุที่มีภูมิปัญญาและได้รับการส่งเสริมเป็นวิทยากร จำนวน 150 คน

■ ผู้ได้รับการถ่ายทอดองค์ความรู้ หมายถึง ประชาชนทั่วไปที่ได้รับการถ่ายทอดองค์ความรู้ จำนวน 1,500 คน

สูตรการคำนวณ : นับจำนวนผู้สูงอายุที่ได้รับการส่งเสริมเป็นวิทยากร และจำนวนผู้ได้รับการถ่ายทอดองค์ความรู้

หน่วยงานรับผิดชอบ : กรมการจัดหางาน

แหล่งข้อมูล : 1. กองพัฒนาระบบบริการจัดหางาน  
2. สำนักงานจัดหางานจังหวัด  
3. สำนักงานจัดหางานกรุงเทพมหานครพื้นที่

วิธีการจัดเก็บข้อมูล : 1. จากระบบสารสนเทศจัดหางานในประเทศ กองพัฒนาระบบบริการจัดหางาน  
2. จากแบบรายงานติดตามผลการปฏิบัติงาน กองพัฒนาระบบบริการจัดหางาน

ความถี่ในการรายงาน : รายเดือน

ผู้กำกับดูแลตัวชี้วัดความสำเร็จ : อธิบดีกรมการจัดหางาน โทรศัพท 0 2248 6866

ผู้จัดเก็บข้อมูล : 1. ผู้อำนวยการกองพัฒนาระบบบริการจัดหางาน โทรศัพท 0 2245 1693

2. ผู้อำนวยการกองยุทธศาสตร์และแผนงาน โทรศัพท 0 2245 1990

รายละเอียดตัวชี้วัดความสำเร็จผลผลิต  
กรมการจัดหางาน ประจำปีงบประมาณ พ.ศ. 2562

แผนงาน : บูรณาการพัฒนาศักยภาพคนตลอดช่วงชีวิต

โครงการที่ 2 : โครงการส่งเสริมการจ้างงานผู้สูงอายุในอาชีพที่เหมาะสมกับวัยและประสบการณ์

ตัวชี้วัดเชิงคุณภาพ : 2.3 ร้อยละของผู้ที่ได้รับการถ่ายทอดองค์ความรู้ และผู้สูงอายุมีอาชีพหรือมีงานทำ และมีรายได้

เป้าหมาย : ร้อยละ 35

คำอธิบาย : ■ ผู้ได้รับการถ่ายทอดองค์ความรู้ หมายถึง ประชาชนทั่วไปที่ได้รับการถ่ายทอดองค์ความรู้  
■ ผู้สูงอายุ หมายถึง บุคคลที่มีอายุตั้งแต่ 60 ปีขึ้นไป ที่ต้องการทำงานและมาใช้บริการจัดหางาน  
ในประเทศตามกิจกรรมส่งเสริมการมีงานทำของผู้สูงอายุในอุตสาหกรรมการผลิต การบริการและการท่องเที่ยว และ  
กิจกรรม 1 อำเภอ 1 ภูมิปัญญา

สูตรการคำนวณ :

จำนวนผู้รับการถ่ายทอดองค์ความรู้ และผู้สูงอายุมีอาชีพหรือมีงานทำและมีรายได้ x 100  
ทั้งหมดในปีงบประมาณ พ.ศ. 2562

จำนวนผู้รับการถ่ายทอดองค์ความรู้ และผู้สูงอายุมาใช้บริการจัดหางานในประเทศ  
ตามโครงการส่งเสริมการจ้างงานผู้สูงอายุในอาชีพที่เหมาะสมกับวัยและประสบการณ์  
ในปีงบประมาณ พ.ศ. 2562

หน่วยงานรับผิดชอบ : กรมการจัดหางาน

แหล่งข้อมูล : 1. กองพัฒนาระบบบริการจัดหางาน  
2. สำนักงานจัดหางานจังหวัด  
3. สำนักงานจัดหางานกรุงเทพมหานครพื้นที่

วิธีการจัดเก็บข้อมูล : จากระบบสารสนเทศจัดหางานในประเทศและเอกสาร กองพัฒนาระบบบริการจัดหางาน

ความถี่ในการรายงาน : รายเดือน

ผู้กำกับดูแลตัวชี้วัดความสำเร็จ : อธิบดีกรมการจัดหางาน โทรศัพท 0 2248 6866

ผู้จัดเก็บข้อมูล : 1. ผู้อำนวยการกองพัฒนาระบบบริการจัดหางาน โทรศัพท 0 2245 1693

2. ผู้อำนวยการกองยุทธศาสตร์และแผนงาน โทรศัพท 0 2245 1990

# ส่วนที่ 6

## ภาคผนวก

## ภาคผนวก 1 ยุทธศาสตร์การจัดสรรงบประมาณรายจ่ายประจำปีงบประมาณ พ.ศ. 2562

ยุทธศาสตร์การจัดสรรงบประมาณรายจ่ายประจำปีงบประมาณ พ.ศ. 2562 ได้จัดทำขึ้นให้สอดคล้องกับแนวทางการพัฒนาที่สำคัญของยุทธศาสตร์ชาติ 20 ปี (พ.ศ. 2561 - 2580) แผนพัฒนาเศรษฐกิจและสังคมแห่งชาติ ฉบับที่ 12 (พ.ศ. 2560 - 2564) เป้าหมายการพัฒนาที่ยั่งยืน (พ.ศ. 2558 - 2573) กรอบแนวคิดการพัฒนาประเทศไทย 4.0 นโยบายความมั่นคงแห่งชาติ (พ.ศ. 2558 - 2564) นโยบายของรัฐบาล และแผนแม่บทอื่นๆ รวมทั้งได้น้อมนำ “ปรัชญาของเศรษฐกิจพอเพียง” ในพระบาทสมเด็จพระปรมินทรมหาภูมิพลอดุลยเดช มาเป็นแนวทางในการจัดทำยุทธศาสตร์การจัดสรรงบประมาณ โดยคำนึงถึงหลักความพอประมาณความมีเหตุผล และการมีภูมิคุ้มกันที่ดี เพื่อขับเคลื่อนนโยบายรัฐบาลให้เกิดผลอย่างเป็นรูปธรรม และให้ประเทศมีความมั่นคง ประชาชนมีความมั่งคั่ง อย่างยั่งยืน ตามวิสัยทัศน์ของประเทศ โดยมีหลักการสำคัญ ดังนี้

1. นำแนวทางการพัฒนาที่สำคัญของยุทธศาสตร์ชาติ 20 ปี ทั้ง 6 ยุทธศาสตร์มากำหนดเป็นกรอบโครงสร้างยุทธศาสตร์การจัดสรรงบประมาณ เพื่อให้สามารถแสดงความเชื่อมโยงและสอดคล้องกับเป้าหมายแนวทางการพัฒนาในระยะยาวได้อย่างเป็นรูปธรรม

2. กำหนดเป้าหมายและตัวชี้วัดของยุทธศาสตร์การจัดสรรงบประมาณ ให้มีความถูกต้อง ชัดเจน สอดคล้องกับเป้าหมายและตัวชี้วัดของแผนพัฒนาเศรษฐกิจและสังคมแห่งชาติ ฉบับที่ 12 รวมทั้งให้ความสำคัญกับเป้าหมายการพัฒนาที่ยั่งยืน

3. นำยุทธศาสตร์ที่ 9 การพัฒนาภาค เมือง และพื้นที่เศรษฐกิจของแผนพัฒนาเศรษฐกิจและสังคมแห่งชาติ ฉบับที่ 12 มากำหนดเป็นประเด็นยุทธศาสตร์การจัดสรรงบประมาณ และกำหนดนโยบายการจัดสรรงบประมาณที่มีการระบุพื้นที่ดำเนินการของโครงการ/กิจกรรมที่จะต้องดำเนินการให้ชัดเจน

4. กำหนดยุทธศาสตร์ชั้นนำเพื่อเป็นทิศทางการดำเนินงานการพัฒนาในแต่ละพื้นที่ระดับภาค ไว้ในเอกสารประกอบยุทธศาสตร์การจัดสรรงบประมาณ เพื่อให้ส่วนราชการใช้เป็นแนวทางในการเสนอขอจัดสรรงบประมาณลงในแต่ละภาค/พื้นที่ อย่างเหมาะสม และสำนักงบประมาณใช้เป็นกรอบในการพิจารณาจัดสรรงบประมาณที่มีการบูรณาการงบประมาณเชิงยุทธศาสตร์และเชิงพื้นที่ ซึ่งจะส่งเสริมให้เกิดกระบวนการวางแผนและพัฒนาพื้นที่ระดับภาคที่มีความสอดคล้องกันต่อไป

ยุทธศาสตร์การจัดสรรงบประมาณรายจ่ายประจำปีงบประมาณ พ.ศ. 2562 ได้กำหนดไว้ 6 ยุทธศาสตร์ และ 1 รายการ ดังนี้

1. ยุทธศาสตร์ด้านความมั่นคง
2. ยุทธศาสตร์ด้านการสร้างความสามารถในการแข่งขันของประเทศ
3. ยุทธศาสตร์ด้านการพัฒนาและเสริมสร้างศักยภาพคน
4. ยุทธศาสตร์ด้านการแก้ไขปัญหาความยากจน ลดความเหลื่อมล้ำและสร้างการเติบโตจากภายใน
5. ยุทธศาสตร์ด้านการจัดการน้ำและสร้างการเติบโตบนคุณภาพชีวิตที่เป็นมิตรกับสิ่งแวดล้อมอย่างยั่งยืน
6. ยุทธศาสตร์ด้านการปรับสมดุลและพัฒนาระบบการบริหารจัดการภาครัฐ
7. รายการค่าดำเนินการภาครัฐ

โดยกรมการจัดหางานได้รับการจัดสรรงบประมาณสอดคล้องกับยุทธศาสตร์การจัดสรรงบประมาณ พ.ศ. 2562 จำนวน 3 ยุทธศาสตร์ ได้แก่

- ยุทธศาสตร์ที่ 1 ยุทธศาสตร์ด้านความมั่นคง
- ยุทธศาสตร์ที่ 2 ยุทธศาสตร์ด้านการสร้างความสามารถในการแข่งขันของประเทศ
- ยุทธศาสตร์ที่ 3 ยุทธศาสตร์ด้านการพัฒนาและส่งเสริมศักยภาพคน

รายละเอียดสาระสำคัญของยุทธศาสตร์การจัดสรรงบประมาณรายจ่ายประจำปีงบประมาณ พ.ศ. 2562 เฉพาะในส่วนที่เกี่ยวข้องกับกรมการจัดหางาน มีดังนี้

## 1. ยุทธศาสตร์ด้านความมั่นคง

### 1.1 แผนงานยุทธศาสตร์การเสริมสร้างความมั่นคงของสถาบันหลักของชาติ

#### เป้าหมายเชิงยุทธศาสตร์

1.1 (1) การเสริมสร้างความมั่นคงของสถาบันหลักของชาติ

#### นโยบายการจัดสรรงบประมาณ

1.1.1 สร้างจิตสำนึกของคนในชาติให้มีความหวงแหน และธำรงไว้ซึ่งการเกิดทุน พินิจ รักษา ถวายพระเกียรติและถวายความปลอดภัยพระมหากษัตริย์ และพระบรมวงศานุวงศ์ รวมทั้งพัฒนาประสิทธิภาพและความเข้มแข็งของกลไกเพื่อป้องกันและปราบปราม การล่องละเมิดสถาบันพระมหากษัตริย์ ตลอดจนสนับสนุนการดำเนินงาน ตามพระราชประสงค์

1.1.2 เสริมสร้างความรู้ความเข้าใจเกี่ยวกับบทบาทและความสำคัญของสถาบัน พระมหากษัตริย์ต่อสังคมไทย รวมทั้งหลักการทรงงานและแนวพระราชดำริกับ ทุกภาคส่วนและต่างประเทศ

1.1.3 กำหนดมาตรการ พร้อมส่งเสริมการดำเนินมาตรการทางกฎหมายเพื่อปกป้อง พระเกียรติยศและพระบรมเดชาานุภาพของสถาบันพระมหากษัตริย์ รวมทั้งการเฝ้าระวัง และดำเนินการต่อการเคลื่อนไหวที่ส่งผลกระทบต่อสถาบันพระมหากษัตริย์และการ ปกครองระบอบประชาธิปไตยอันมีพระมหากษัตริย์ทรงเป็นประมุข

### 1.5 แผนงานบูรณาการจัดการปัญหาแรงงานต่างด้าวและการค้ามนุษย์

#### เป้าหมายเชิงยุทธศาสตร์

1.5 (1) แรงงานต่างด้าว/บุคคลซึ่งไม่มีสัญชาติไทยเข้าสู่ระบบการจ้างงานที่ถูกต้อง ตามกฎหมายและประชากรกลุ่มเป้าหมายปลอดภัยจากการค้ามนุษย์

#### ตัวชี้วัด

1.5 (1).1 จำนวนแรงงานต่างด้าว/บุคคลซึ่งไม่มีสัญชาติไทยทำงานอย่างถูกต้องตามกฎหมาย 1,064,900 คน

1.5 (1).2 จำนวนประชากรกลุ่มเป้าหมายได้รับการปกป้องและคุ้มครองจากขบวนการค้า มนุษย์ (กลุ่มเป้าหมายคือ สตรี เด็ก แรงงานไทย และแรงงานต่างด้าว) 1,742,254 คน

1.5 (1).3 จำนวนแรงงานประมงได้รับการปกป้องคุ้มครองไม่ตกเป็นเหยื่อการค้ามนุษย์ 18,085 คน

#### นโยบายการจัดสรรงบประมาณ

1.5.1 ส่งเสริมการบริหารจัดการแรงงานต่างด้าวอย่างมีประสิทธิภาพ 1,064,900 คน

1.5.2 พัฒนากลไกเชิงนโยบายและการขับเคลื่อน

1.5.3 พัฒนาการป้องกันและการคุ้มครองช่วยเหลือผู้เสียหายจากปัญหาการค้ามนุษย์อย่าง มีประสิทธิภาพ

1.5.4 ปราบปรามและเพิ่มประสิทธิภาพการดำเนินคดีค้ามนุษย์

1.5.5 คุ้มครองแรงงานในภาคประมง

## 2. ยุทธศาสตร์ด้านการสร้างความสามารถในการแข่งขันของประเทศ

### 2.6 แผนงานยุทธศาสตร์การพัฒนาและยกระดับผลิตภาพแรงงาน

#### เป้าหมายเชิงยุทธศาสตร์

- 2.6 (1) แรงงานทุกระดับ มีทักษะฝีมือ มีมาตรฐานสอดคล้องกับความต้องการของตลาดงาน
- 2.6 (2) แรงงานไทยทั้งในระบบและนอกระบบมีหลักประกันที่มั่นคงจากการทำงานและได้รับการคุ้มครองตามกฎหมายอย่างทั่วถึง

#### ตัวชี้วัด

- ร้อยละของแรงงานฝีมือเพิ่มขึ้น
- สัดส่วนแรงงานไทยทั้งในระบบและนอกระบบเข้าสู่ระบบประกันสังคมเพิ่มขึ้น
- แรงงานในระบบและนอกระบบได้รับการคุ้มครองตามกฎหมายและมีความปลอดภัยจากการทำงานเพิ่มขึ้น
- อัตราการว่างงานลดลง

#### นโยบายการจัดสรรงบประมาณ

- 2.6.1 ยกย่องฝีมือและศักยภาพแรงงาน โดยการมีส่วนร่วมของสถาบันการศึกษา สถานประกอบการ และหน่วยงานต่างๆ โดยเฉพาะการพัฒนาสมรรถนะแรงงานให้มีมาตรฐานตามกรอบมาตรฐานฝีมือแรงงาน มาตรฐานอาชีพ สอดคล้องกับความต้องการแรงงานทั้งในประเทศและต่างประเทศ
- 2.6.2 ส่งเสริมให้แรงงานไทยทั้งในระบบและนอกระบบสามารถเข้าถึงระบบประกันสังคมอย่างทั่วถึงและเป็นธรรม โดยพัฒนาระบบประกันสังคมให้มีการบริหารจัดการที่คล่องตัว โปร่งใสด้วยการมีส่วนร่วมของทุกภาคส่วนที่เกี่ยวข้อง
- 2.6.3 ส่งเสริมแรงงานได้รับการคุ้มครองตามกฎหมาย ได้รับสวัสดิการ รวมถึงมีความปลอดภัยและอนามัยสุขภาพในการทำงาน และให้สถานประกอบการและผู้ว่าจ้างปฏิบัติตามกฎหมายและข้อกำหนดมาตรฐานแรงงาน
- 2.6.4 เพิ่มประสิทธิภาพของกลไกและกระบวนการจัดหางาน เพื่อสนับสนุนการมีงานทำ ลดผลกระทบจากการเลิกจ้างงานและการเปลี่ยนย้ายงานของแรงงาน

## 2.8 แผนงานบูรณาการพัฒนาพื้นที่เศรษฐกิจพิเศษ

#### เป้าหมายเชิงยุทธศาสตร์

- 2.8 (1) เพิ่มมูลค่าการลงทุนในพื้นที่เขตเศรษฐกิจพิเศษชายแดน

#### ตัวชี้วัด

- 2.8 (1).1 มูลค่าการลงทุนในพื้นที่เขตเศรษฐกิจพิเศษชายแดน เพิ่มขึ้นไม่น้อยกว่าร้อยละ 5

#### นโยบายการจัดสรรงบประมาณ

- 2.8.1 พัฒนาโครงสร้างพื้นฐานด้านคมนาคมขนส่งให้เชื่อมโยงและมีมาตรฐานที่ดี
- 2.8.2 พัฒนาโครงสร้างการให้บริการด้านเศรษฐกิจและความมั่นคงให้รองรับการขยายตัวของกิจกรรมในพื้นที่
- 2.8.3 สนับสนุนด้านการประชาสัมพันธ์และการตลาด
- 2.8.4 พัฒนาสังคมเพื่อรองรับพื้นที่เขตพัฒนาเศรษฐกิจพิเศษ

## 2.18 แผนงานพื้นฐานด้านการสร้างความสามารถในการแข่งขันของประเทศ

### 2.18.6 (1) เป้าหมายเชิงยุทธศาสตร์ : แผนงานรองพัฒนาและยกระดับผลิตภาพแรงงาน นโยบายการจัดสรรงบประมาณ

2.18.6.1 นโยบายจัดสรร : สนับสนุนประเด็นยุทธศาสตร์ด้านการสร้างความสามารถ  
ในการแข่งขันของประเทศ ประเด็นที่ 2.6 การพัฒนาและยกระดับผลิตภาพ  
แรงงาน

## 3. ยุทธศาสตร์ด้านการพัฒนาและเสริมสร้างศักยภาพคน

### 3.1 แผนงานบูรณาการพัฒนาศักยภาพคนตลอดช่วงชีวิต

#### เป้าหมายเชิงยุทธศาสตร์

- 3.1 (1) คนไทยมีการพัฒนาศักยภาพตลอดช่วงชีวิต
- 3.1 (2) คนไทยทุกช่วงชีวิตมีความมั่นคงในการดำเนินชีวิต

#### ตัวชี้วัด

- ร้อยละ 75 ของประชากรกลุ่มเป้าหมายมีศักยภาพเพิ่มขึ้น
- คนไทยทุกช่วงชีวิตมีความมั่นคงในการดำรงชีวิต

#### นโยบายการจัดสรรงบประมาณ

- 3.1.4 เสริมสร้างทักษะการดำรงชีวิต การเรียนรู้และการพัฒนาตลอดชีวิต  
(ผู้สูงอายุ 60 ปีขึ้นไป)

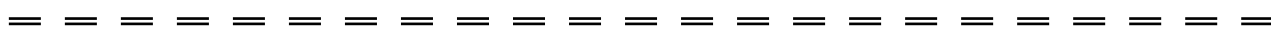

ภาคผนวก 2 ปฏิทินงบประมาณรายจ่ายประจำปีงบประมาณ พ.ศ. 2562

กระบวนการ	ลำดับ	วัน เดือน ปี	ขั้นตอนและกิจกรรม
การทบทวนและวางแผนงบประมาณ	1	13 มิ.ย. 60	คณะรัฐมนตรี พิจารณาให้ความเห็นชอบการกำหนดแนวทางการจัดทำงบประมาณและปฏิทินงบประมาณรายจ่ายประจำปีงบประมาณ พ.ศ. 2562
	2	14 มิ.ย. - ก.ย. 60	สำนักงานงบประมาณ ส่วนราชการ รัฐวิสาหกิจ และหน่วยงานอื่น พิจารณาทบทวนและปรับปรุงข้อมูล เพื่อประกอบการจัดทำงบประมาณรายจ่ายประจำปีงบประมาณ พ.ศ. 2562 ดังนี้ 1.เป้าหมาย กลยุทธ์ ผลผลิต/โครงการ กิจกรรม และตัวชี้วัดผลสำเร็จของกระทรวงและหน่วยงาน 2.ฐานข้อมูลประมาณการรายรับและรายจ่ายล่วงหน้าระยะปานกลางและระยะยาวและโครงสร้างแผนงานตามยุทธศาสตร์
	3	14 มิ.ย. - 28 ก.ค. 60	สำนักงานงบประมาณ สำนักงานคณะกรรมการพัฒนาการเศรษฐกิจและสังคมแห่งชาติ สำนักงานคณะกรรมการพัฒนาระบบราชการ และสำนักงานสภาพัฒนาการเศรษฐกิจและสังคมแห่งชาติ ร่วมกันพิจารณาและจัดทำข้อเสนอเป้าหมายและยุทธศาสตร์การจัดสรรงบประมาณรายจ่ายประจำปีงบประมาณ พ.ศ. 2562 ที่สอดคล้องกับร่างกรอบยุทธศาสตร์ ระยะ 20 ปี (พ.ศ. 2560-2579) แผนพัฒนาเศรษฐกิจและสังคมแห่งชาติ ฉบับที่ 12 (พ.ศ. 2560 - 2564) นโยบายความมั่นคงแห่งชาติ (พ.ศ. 2558 - 2564) นโยบายของรัฐบาล แนวทางการจัดทำงบประมาณตามหลักปรัชญาของเศรษฐกิจพอเพียง และกรอบแนวทางการจัดทำแผนพัฒนาพื้นที่
	4	1 ส.ค. 60	คณะรัฐมนตรี พิจารณาให้ความเห็นชอบข้อเสนอเป้าหมายและยุทธศาสตร์การจัดสรรงบประมาณรายจ่ายประจำปีงบประมาณ พ.ศ. 2562
	5	16 ส.ค. 60	นายกรัฐมนตรี มอบนโยบายการจัดทำงบประมาณรายจ่ายประจำปีงบประมาณ พ.ศ. 2562
	6	1 ส.ค. - 10 พ.ย. 60	การจัดทำแผนพัฒนาพื้นที่ (Area) ประจำปีงบประมาณ พ.ศ. 2562 ที่สอดคล้องกับยุทธศาสตร์การจัดสรรงบประมาณ พ.ศ. 2562 โดยหน่วยงานกลางและหน่วยงานในพื้นที่ ร่วมกันพิจารณา วิเคราะห์ศักยภาพ และความต้องการของพื้นที่ที่ได้ข้อสรุป เพื่อนำเสนอคณะกรรมการฯ คณะต่างๆ พิจารณากลับกรอง และคณะกรรมการบูรณาการของกระทรวงพิจารณาบูรณาการงบประมาณของหน่วยงานให้สอดคล้องกับแผนพัฒนาพื้นที่ (Area)
	7	2 - 13 ต.ค. 60	สำนักงานงบประมาณ พิจารณาทบทวนและกำหนดแนวทางการจัดทำงบประมาณในลักษณะบูรณาการเชิงยุทธศาสตร์ ประจำปีงบประมาณ พ.ศ. 2562 และนำเสนอคณะรัฐมนตรีพิจารณาให้ความเห็นชอบ
	8	17 ต.ค. 60	คณะรัฐมนตรี พิจารณาให้ความเห็นชอบแนวทางการจัดทำงบประมาณแนวทางการจัดทำงบประมาณในลักษณะบูรณาการเชิงยุทธศาสตร์ ประจำปีงบประมาณ พ.ศ. 2562
	9	ต.ค. - พ.ย. 60	ส่วนราชการ รัฐวิสาหกิจ และหน่วยงานอื่น จัดทำรายงานส่งสำนักงานงบประมาณ ดังนี้ 1.ผลการปฏิบัติงานและการใช้จ่ายงบประมาณ ปีงบประมาณ พ.ศ. 2560 2.การวิเคราะห์ระดับความสำเร็จของการดำเนินงานจากการใช้จ่ายงบประมาณปีงบประมาณ พ.ศ. 2560 (PART)
	10	18 ต.ค. - 7 ธ.ค. 60	คณะกรรมการพิจารณาการจัดทำงบประมาณในลักษณะบูรณาการเชิงยุทธศาสตร์ ประจำปีงบประมาณ พ.ศ. 2562 พิจารณากำหนดขอบเขตและเป้าหมายของแผนงานบูรณาการให้สอดคล้องกับแผนพัฒนาพื้นที่ (Area) และจัดทำข้อเสนองบประมาณในลักษณะบูรณาการเชิงยุทธศาสตร์ และส่งสำนักงานงบประมาณ

การทบทวนและวางแผนงบประมาณ	11	21 – 24 พ.ย. 60	1.รองนายกรัฐมนตรีที่รับผิดชอบหรือรัฐมนตรีเจ้าสังกัด มอบนโยบายให้ส่วนราชการ รัฐวิสาหกิจ และหน่วยงานอื่น จัดทำข้อเสนองบประมาณรายจ่ายประจำปีงบประมาณ พ.ศ. 2562 เบื้องต้น (Pre-Ceiling)
		24 พ.ย. – 7 ธ.ค. 60	2.ส่วนราชการ รัฐวิสาหกิจ และหน่วยงานอื่น จัดทำข้อเสนองบประมาณรายจ่ายประจำปีงบประมาณ พ.ศ. 2562 เบื้องต้น (Pre-Ceiling) ให้สอดคล้องกับร่างกรอบยุทธศาสตร์ชาติ ระยะ 20 ปี (พ.ศ.2560-2579) แผนพัฒนาเศรษฐกิจและสังคมแห่งชาติ ฉบับที่ 12 (พ.ศ.2560-2564) นโยบายความมั่นคงแห่งชาติ (พ.ศ.2558-2564) นโยบายของรัฐบาล และแนวทางการจัดหางบประมาณตามหลักปรัชญาเศรษฐกิจพอเพียง ตามรูปแบบที่ สำนักงานงบประมาณกำหนดเสนอรองนายกรัฐมนตรีที่รับผิดชอบหรือรัฐมนตรีเจ้าสังกัด พิจารณาให้ความเห็นชอบและส่งสำนักงานงบประมาณ ทั้งนี้ให้เริ่มบันทึกข้อมูลรายละเอียดค่าขอ ในระบบ e – Budgeting ได้ตั้งแต่วันที่ 24 พฤศจิกายน 2560
	12	8 – 27 ธ.ค. 60	สำนักงานงบประมาณ พิจารณาข้อเสนอเบื้องต้น (Pre-Ceiling) และสรุปผลรายงานนายกรัฐมนตรี เพื่อทราบ ดังนี้ 1. งบประมาณในลักษณะบูรณาการเชิงยุทธศาสตร์ ประจำปีงบประมาณ พ.ศ.2562 2. งบประมาณรายจ่ายประจำปีงบประมาณ พ.ศ. 2562 เบื้องต้น (Pre-Ceiling) ของกระทรวง/ หน่วยงาน
	13	27 ธ.ค. 60 – 10 ม.ค. 61	กระทรวงการคลัง สำนักงานงบประมาณ สำนักงานคณะกรรมการพัฒนาเศรษฐกิจและสังคม แห่งชาติ และธนาคารแห่งประเทศไทย ร่วมกันพิจารณาประมาณการรายได้ กำหนดนโยบาย วงเงิน และโครงสร้างงบประมาณรายจ่ายประจำปีงบประมาณ พ.ศ. 2562
	14	16 ม.ค. 61	คณะรัฐมนตรี พิจารณาให้ความเห็นชอบนโยบาย วงเงิน และโครงสร้างงบประมาณรายจ่าย ประจำปีงบประมาณ พ.ศ. 2562
การจัดทำงบประมาณ	15	24 พ.ย. 60 – 25 ม.ค. 61	ส่วนราชการ รัฐวิสาหกิจและหน่วยงานอื่น จัดทำรายละเอียดค่าของงบประมาณรายจ่าย ประจำปีงบประมาณ พ.ศ. 2562 ที่สอดคล้องกับเป้าหมายและยุทธศาสตร์การ จัดสรร งบประมาณรายจ่ายประจำปีงบประมาณ พ.ศ. 2562 โดยบูรณาการงบประมาณในมิติ นโยบาย สำคัญของรัฐบาล และมีพื้นที่ให้สอดคล้องกับแผนพัฒนาภาค จังหวัด และองค์กรปกครองส่วน ท้องถิ่น โดยนำข้อเสนอของงบประมาณในลักษณะบูรณาการเชิงยุทธศาสตร์ และงบประมาณ ตามข้อเสนอเบื้องต้น (Pre-Ceiling) ของกระทรวง/หน่วยงานไปใช้ประโยชน์ประกอบการจัดทำ รายละเอียดค่าของงบประมาณรายจ่ายประจำปีงบประมาณ พ.ศ. 2562 และประมาณการรายได้ ประจำปีฯ เสนอรองนายกรัฐมนตรีที่รับผิดชอบหรือรัฐมนตรีเจ้าสังกัดพิจารณาให้ความเห็นชอบ และส่งสำนักงานงบประมาณ
	16	26 ม.ค. – 5 เม.ย. 61	สำนักงานงบประมาณ พิจารณาและจัดทำรายละเอียดงบประมาณรายจ่ายประจำปีงบประมาณ พ.ศ. 2562 เพื่อนำเสนอคณะรัฐมนตรี
	17	10 เม.ย. 61	คณะรัฐมนตรี พิจารณาให้ความเห็นชอบรายละเอียดงบประมาณรายจ่ายประจำปีงบประมาณ พ.ศ. 2562 และมอบให้สำนักงานงบประมาณไปดำเนินการรับฟังความคิดเห็นตามบทบัญญัติ รัฐธรรมนูญแห่งราชอาณาจักรไทย พุทธศักราช 2560 มาตรา 77 วรรค 2
	18	11 เม.ย. – 4 พ.ค. 61  11 – 27 เม.ย. 61	การรับฟังความคิดเห็นเรื่องการจัดทำงบประมาณรายจ่ายประจำปีงบประมาณ พ.ศ. 2562 1. สำนักงานงบประมาณ ประสานส่วนราชการ รัฐวิสาหกิจ และหน่วยงานอื่น พิจารณา รายละเอียดงบประมาณรายจ่ายประจำปีงบประมาณ พ.ศ. 2562 ภายในกรอบวงเงิน งบประมาณที่กำหนด และดำเนินการรับฟังความคิดเห็นเรื่องการจัดทำงบประมาณรายจ่าย ประจำปีงบประมาณพ.ศ. 2562 ตามบทบัญญัติรัฐธรรมนูญแห่งราชอาณาจักรไทย พุทธศักราช 2560 มาตรา 77 วรรค 2

		30 เม.ย. - 4 พ.ค. 61	2. <b>สำนักงานประมง</b> สรุปผลการรับฟังความคิดเห็นเรื่องการจัดทำงบประมาณรายจ่ายประจำปีงบประมาณ พ.ศ. 2562 และนำเสนอคณะรัฐมนตรี
การจัดทำงบประมาณ	19	8 พ.ค. 61	<b>คณะรัฐมนตรี</b> พิจารณาให้ความเห็นชอบข้อเสนอร่างพระราชบัญญัติงบประมาณรายจ่ายประจำปีงบประมาณ พ.ศ. 2562
	20	9 -25 พ.ค. 61	<b>สำนักงานประมง</b> จัดพิมพ์ร่างพระราชบัญญัติงบประมาณรายจ่ายประจำปีงบประมาณ พ.ศ. 2562 และเอกสารประกอบงบประมาณ
	21	28 พ.ค. 61	<b>คณะรัฐมนตรี</b> พิจารณาให้ความเห็นชอบร่างพระราชบัญญัติงบประมาณรายจ่ายประจำปีงบประมาณ พ.ศ. 2562 และเอกสารประกอบงบประมาณ เพื่อนำเสนอฝ่ายนิติบัญญัติ
การอนุมัติงบประมาณ	22	7 มิ.ย. 61	<b>ฝ่ายนิติบัญญัติ</b> พิจารณาร่างพระราชบัญญัติงบประมาณรายจ่ายประจำปีงบประมาณ พ.ศ. 2562 ในวาระที่ 1
	23	30 ส.ค. 61	<b>ฝ่ายนิติบัญญัติ</b> พิจารณาร่างพระราชบัญญัติงบประมาณรายจ่ายประจำปีงบประมาณ พ.ศ. 2562 ในวาระที่ 2-3
	24	7 ก.ย. 61	<b>สำนักเลขาธิการคณะรัฐมนตรี</b> นำร่างพระราชบัญญัติงบประมาณรายจ่ายประจำปีงบประมาณ พ.ศ. 2562 ขึ้นทูลเกล้าฯ ถวาย เพื่อประกาศบังคับใช้เป็นกฎหมายต่อไป

**ภาคผนวก 3**  
**ความเชื่อมโยงนโยบายรัฐบาลกับแผนงาน ผลผลิต/โครงการ กิจกรรม กรมการจัดหางาน**  
**ประจำปีงบประมาณ พ.ศ. 2562**

นโยบายรัฐบาล	แผนงาน	ผลผลิต/โครงการ	กิจกรรม
1. การปกป้องและเชิดชูสถาบันพระมหากษัตริย์	แผนงานยุทธศาสตร์: เสริมสร้างความมั่นคงของสถาบันหลักของชาติ	โครงการ: มหกรรมสร้างงานสร้างอาชีพเฉลิมพระเกียรติ	- กิจกรรม : สร้างงานสร้างอาชีพ และจัดนิทรรศการเพื่อเฉลิมพระเกียรติ
3. การลดความเหลื่อมล้ำของสังคมและการสร้างโอกาสการเข้าถึงบริการของรัฐ 3.1 เร่งสร้างโอกาส อาชีพ และรายได้ ที่มั่นคงแก่ผู้ที่เข้าสู่ตลาดแรงงานรวมทั้งสตรีผู้ด้อยโอกาส	แผนงานยุทธศาสตร์: พัฒนาและยกระดับผลิตภาพแรงงาน	โครงการ: ก้าวสู่งานที่ดีคนมีคุณภาพ	- กิจกรรม : พัฒนาระบบและกลไกรวมทั้งขยายบริการจัดหางานภาครัฐ  - กิจกรรม : พัฒนาบุคลากรและเครือข่ายเป็นนักจัดหางานมืออาชีพเพื่อเพิ่มประสิทธิภาพการบรรจุงาน  - กิจกรรม : บริการจัดหางานของศูนย์บริการจัดหางานเพื่อคนไทย
	แผนงานพื้นฐาน: ด้านการสร้างความสามารถในการแข่งขันของประเทศ	ผลผลิต: ประชาชนทุกกลุ่มได้รับบริการส่งเสริมการมีงานทำ	- กิจกรรม : การให้บริการจัดหางานในประเทศ - กิจกรรม : การให้บริการจัดหางานต่างประเทศ - กิจกรรม : การให้บริการข้อมูลข่าวสารตลาดแรงงาน - กิจกรรม : การพัฒนาเทคโนโลยีสารสนเทศและการสื่อสาร

นโยบายรัฐบาล	แผนงาน	ผลผลิต/โครงการ	กิจกรรม
3.2 ป้องกันและแก้ไขปัญหาการ ค้ามนุษย์	แผนงานบูรณาการ: จัดการปัญหาแรงงาน ต่างด้าวและการ ค้ามนุษย์	โครงการที่ 1 : บริหารจัดการ แรงงานต่างด้าว  โครงการที่ 2 : ป้องกันปัญหา การค้ามนุษย์ ด้านแรงงาน  โครงการที่ 3 : ศูนย์ประสานแรงงาน ประมง	- กิจกรรม : พิจารณาคำขอ และจัดทำทะเบียนคนต่างด้าว ที่ยื่นขอใบอนุญาตทำงาน - กิจกรรม : ตรวจสอบการ ทำงานของคนต่างด้าวและ สถานประกอบการ  - กิจกรรม : การให้ความคุ้มครอง คนหางานตามกฎหมาย จัดหางาน และคุ้มครอง คนหางาน - กิจกรรม : การสร้างความ ตระหนักรู้แก่กลุ่มเป้าหมาย และการคุ้มครองช่วยเหลือ แรงงานต่างด้าวเพื่อป้องกัน ปัญหาการค้ามนุษย์ด้าน แรงงาน - กิจกรรม : ศูนย์ปฏิบัติการ การป้องกันการค้ามนุษย์ด้าน แรงงาน  - กิจกรรม : การสร้างความ ตระหนักรู้และจัดระเบียบ แรงงานต่างด้าวในภาคประมง
4. การศึกษา และเรียนรู้ การ ทะนุบำรุงศาสนา ศิลปะและ วัฒนธรรม 4.4 พัฒนาคนทุกช่วงวัย โดย ส่งเสริมการเรียนรู้ตลอดชีวิต	แผนงานยุทธศาสตร์: พัฒนาและยกระดับผลิต ภาพแรงงาน  แผนงานบูรณาการ: การพัฒนาศักยภาพคน ตลอดช่วงชีวิต	โครงการ:เตรียมความพร้อม แก่กำลังแรงงาน  โครงการ : ขยายโอกาสการ มีงานทำให้ผู้สูงอายุ	- กิจกรรม : แนะนำอาชีพ และส่งเสริมอาชีพ - กิจกรรม : พัฒนาการจัด ประเภทมาตรฐานอาชีพ ประเทศไทยและการจัด ประเภทมาตรฐาน อุตสาหกรรมประเทศไทย  - กิจกรรม : สสำรวจข้อมูล ผู้สูงอายุที่ต้องการประกอบ อาชีพหรือทำงาน - กิจกรรม : ส่งเสริมการประกอบ อาชีพอิสระให้ผู้สูงอายุ

นโยบายรัฐบาล	แผนงาน	ผลผลิต/โครงการ	กิจกรรม
		<p>โครงการ : ส่งเสริมการจ้างงานผู้สูงอายุในอาชีพที่เหมาะสมกับวัยและประสบการณ์</p>	<p>- กิจกรรม : สร้างคุณค่าภูมิปัญญาผู้สูงอายุ</p> <p>- กิจกรรม : ส่งเสริมการมีงานทำของผู้สูงอายุในอุตสาหกรรมการผลิตบริการ และการท่องเที่ยว</p> <p>- กิจกรรม : 1 อำเภอ 1 ภูมิปัญญา</p>
<p>7. การส่งเสริมบทบาทและการใช้โอกาสในประชาคมอาเซียน</p> <p>7.6 พัฒนาเขตเศรษฐกิจพิเศษ โดยเริ่มจากการพัฒนาด้านชายแดน และโครงข่ายการคมนาคมขนส่ง บริเวณประตูการค้าหลักของประเทศ</p>	<p>แผนงานบูรณาการ: พัฒนาพื้นที่เขตเศรษฐกิจพิเศษ</p>	<p>โครงการ: ศูนย์บริการแบบเบ็ดเสร็จ (One Stop Service) ด้านแรงงานต่างด้าวเพื่อสนับสนุนเขตเศรษฐกิจพิเศษ</p>	<p>- กิจกรรม : การพิจารณาอนุญาตทำงานแบบเบ็ดเสร็จในเขตพัฒนาเศรษฐกิจพิเศษ</p>

ภาคผนวก 4 ตารางอักษรย่อชื่อหน่วยงานในสังกัดกรมการจัดหางาน

อักษรย่อ	หน่วยงาน
สบต.	สำนักบริหารแรงงานต่างด้าว
กบ.	กองพัฒนาระบบบริการจัดหางาน
กส.	กองส่งเสริมการมีงานทำ
กบต.	กองบริหารข้อมูลตลาดแรงงาน
กรต.	กองบริหารแรงงานไทยไปต่างประเทศ
กยผ.	กองยุทธศาสตร์และแผนงาน
กน.	กองนิติการ
สลก.	สำนักงานเลขานุการกรม
กทค.	กองทะเบียนจัดหางานกลางและคุ้มครองคนหางาน
กพร.	กลุ่มพัฒนาระบบบริหาร
ตส.	กลุ่มตรวจสอบภายใน
กบค.	กองบริหารทรัพยากรบุคคล
สกต.	สำนักงานกองทุนเพื่อการบริหารจัดการการทำงานของคนต่างด้าว
ศทส.	ศูนย์เทคโนโลยีสารสนเทศและการสื่อสาร
สจจ.	สำนักงานจัดหางานจังหวัด
สจก.	สำนักงานจัดหางานกรุงเทพมหานครพื้นที่



กองยุทธศาสตร์และแผนงาน  
กรมการศึกษานานาชาติ