



สรุปผลการปฏิบัติงาน กรมการคลัง
“สำหรับผู้บริหาร”
ประจำเดือนมกราคม 2566



วิสัยทัศน์ (Vision)

“กำลังแรงงานมีงานทำอย่างมีศักยภาพถ้วนหน้าทุกช่วงวัย ภายในปี 2570”

พันธกิจ (Missions)

- 1) ส่งเสริมการมีงานทำ คู่ครองคนหางาน และบริหารจัดการแรงงานสู่ความสมดุล ตลอดจนส่งเสริมการมีส่วนร่วมของภาคีเครือข่ายทุกภาคส่วน
- 2) พัฒนาระบบเทคโนโลยีดิจิทัล เพื่อสนับสนุนการดำเนินงานตามภารกิจ
- 3) พัฒนาระบบบริหารจัดการให้มีประสิทธิภาพตามหลักธรรมาภิบาล
- 4) บริหารจัดการการทำงานของคนต่างด้าว

ค่านิยม (Core Values)

STRONG “บุคลากรของกรมการจัดหางาน เป็นผู้ที่มีจิตให้บริการ ตอบสนองต่อภารกิจที่ได้รับอย่างทุ่มเท โดยการทำงานเป็นทีม และสร้างเครือข่ายการทำงานแบบบูรณาการเพื่อเป้าหมายคือประชาชน”

S = Service Mind มีจิตบริการ มุ่งเน้นให้บริการประชาชนทุกช่วงวัยที่มารับบริการ

T = Team Work การทำงานร่วมกันเป็นทีมเพื่อให้บรรลุผลสำเร็จเป็นไปตามเป้าหมายขององค์กร

R = Response ตอบสนองต่อทุกภารกิจที่ได้รับอย่างรวดเร็วฉับไว

O = Owner มีจิตสำนึกในความเป็นเจ้าขององค์กร และภาคภูมิใจที่เป็นส่วนหนึ่งขององค์กร

N = Network สานสร้างเครือข่ายเพื่อการบูรณาการทั้งภายในและภายนอกองค์กร

G = Goal เพื่อเป้าหมายคือประชาชน

สารบัญ

| รายการ | หน้า |
|---|------|
| ▶ แผนผังการเชื่อมโยงยุทธศาสตร์การจัดสรรงบประมาณ แผนงาน ผลผลิต โครงการ และกิจกรรม ของกรมการจัดหางาน ประจำปีงบประมาณ พ.ศ. 2566 | 1 |
| ▶ สรุปข้อมูลสำคัญ สำหรับผู้บริหาร ประจำปีงบประมาณ พ.ศ. 2566 (ตุลาคม 2565 - มกราคม 2566) | |
| • แผนงาน โครงการ และกิจกรรม ประจำปีงบประมาณ พ.ศ. 2566 กรมการจัดหางาน | 5 |
| • ผลการดำเนินงานเปรียบเทียบกับปีที่ผ่านมาในช่วงเวลาเดียวกัน/ ผลการดำเนินงาน ประจำปีงบประมาณ พ.ศ. 2566 (ตุลาคม 2565 - มกราคม 2566) | 9 |
| 1. การให้บริการจัดหางานในประเทศ | 9 |
| 2. การให้บริการจัดหางานต่างประเทศ | 10 |
| 3. การให้ความคุ้มครองคนหางาน | 12 |
| 4. การจัดระบบการทำงานของคนต่างด้าว | 13 |
| • ตารางแสดงการให้บริการจัดหางานแก่กลุ่มคนพิเศษ ประจำปีงบประมาณ พ.ศ. 2566 (ตุลาคม 2565 - มกราคม 2566) | 14 |
| • ตารางแสดงผู้ลงทะเบียนสมัครงาน ผู้สมัครงานมาใช้บริการ ตำแหน่งงานว่างและบรรจุงาน จำแนกตามวุฒิการศึกษา ทั่วราชอาณาจักร ประจำปีงบประมาณ พ.ศ. 2566 (ตุลาคม 2565 - มกราคม 2566) | 15 |
| ▶ ผลการปฏิบัติงานสำคัญ กรมการจัดหางาน ประจำปีงบประมาณ พ.ศ. 2566 รายละเอียดกิจกรรม | 16 |
| ▶ งบประมาณรายจ่ายที่ได้รับ ประจำปีงบประมาณ พ.ศ. 2566 | 27 |
| ▶ แผนภูมิการเบิกจ่ายงบประมาณรายจ่าย ประจำปีงบประมาณ พ.ศ. 2566 | 29 |

**แผนผังการเชื่อมโยงยุทธศาสตร์การจัดสรรงบประมาณ แผนงาน ผลผลิต
โครงการ และกิจกรรม ของกรมการจัดหางาน
ประจำปีงบประมาณ พ.ศ. 2566**

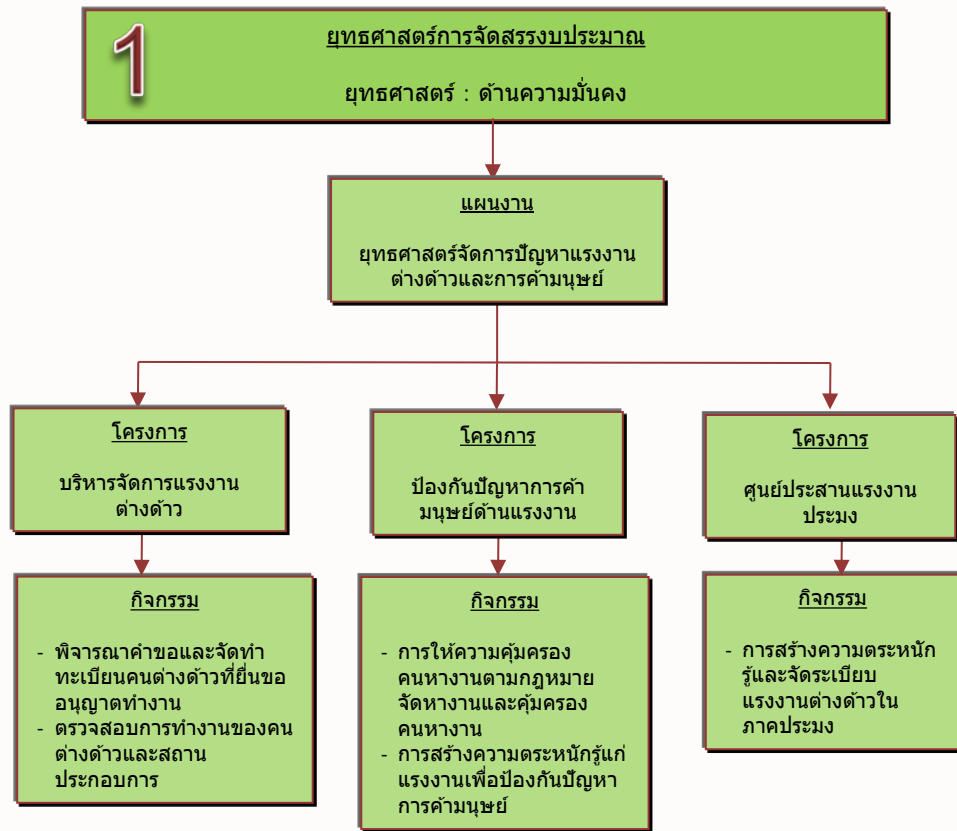

แผนผังการเชื่อมโยงยุทธศาสตร์การจัดสรรงบประมาณ แผนงาน ผลผลิต
โครงการ และกิจกรรม ของกรมการจัดหางาน
ประจำปีงบประมาณ พ.ศ. 2566

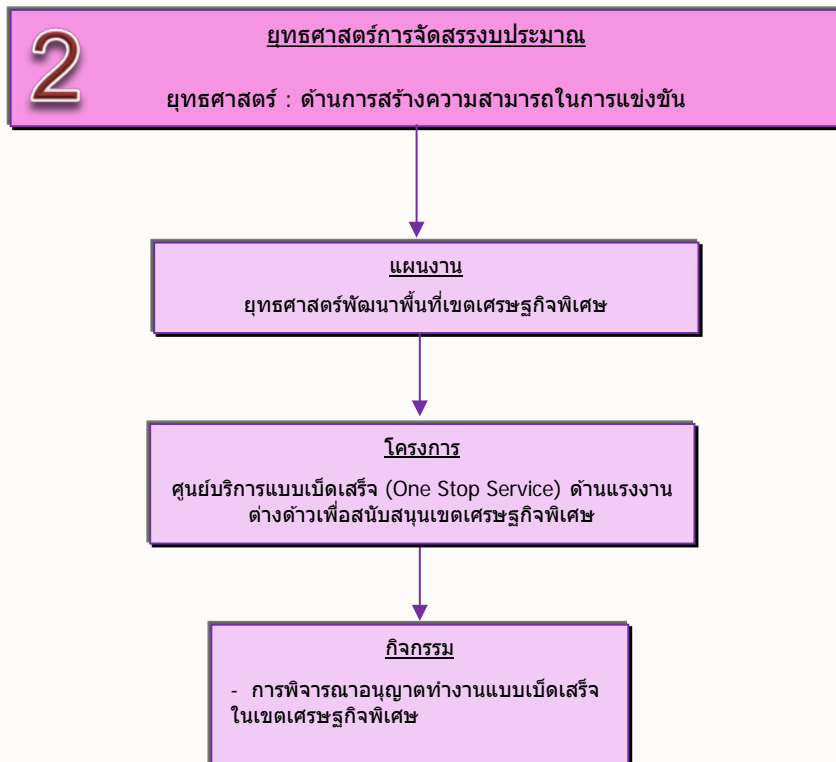

**แผนผังการเชื่อมโยงยุทธศาสตร์การจ้างสรรงบประมาณ แผนงาน ผลผลิต
โครงการ และกิจกรรม ของกรมการจัดหางาน
ประจำปีงบประมาณ พ.ศ. 2566**

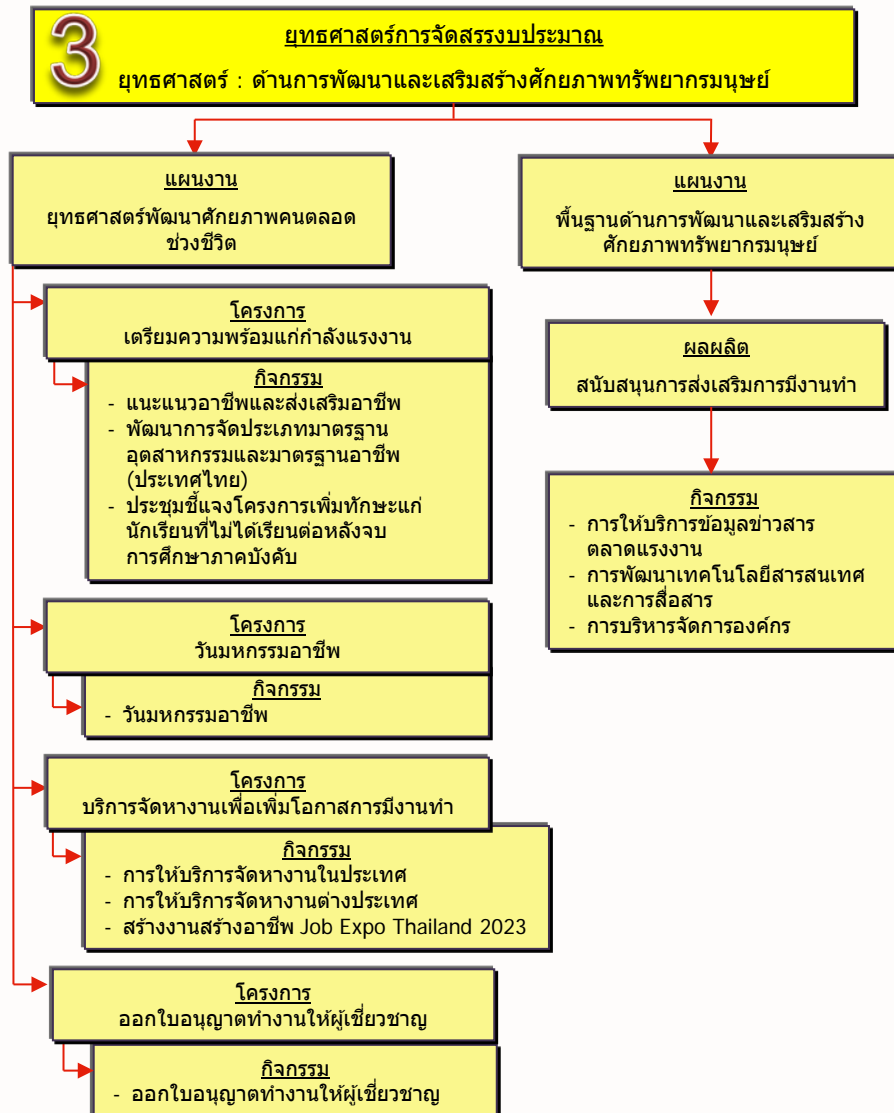

แผนผังการเชื่อมโยงยุทธศาสตร์การจัดสรรงบประมาณ แผนงาน ผลผลิต
โครงการ และกิจกรรม ของกรมการจัดหางาน
ประจำปีงบประมาณ พ.ศ. 2566

4

ยุทธศาสตร์การจัดสรรงบประมาณ

ยุทธศาสตร์ : ด้านการสร้างโอกาสและความเสมอภาคทางสังคม

แผนงาน

บูรณาการเตรียมความพร้อมเพื่อรองรับสังคมสูงวัย

โครงการ

ขยายโอกาสการมีงานทำให้ผู้สูงอายุ

กิจกรรม

- ส่งเสริมการประกอบอาชีพให้ผู้สูงอายุ
- ส่งเสริมการมีงานทำของผู้สูงอายุ

5

แผนงานบุคลากรภาครัฐ

แผนงาน : บุคลากรภาครัฐด้านการพัฒนาและเสริมสร้าง
ศักยภาพทรัพยากรมนุษย์

แผนงาน โครงการ และกิจกรรม ประจำปีงบประมาณ พ.ศ. 2566
กรมการจัดหางาน
จำนวน 1,122,490,900 บาท

ดำเนินงานตามแผน 6 แผนงาน 9 โครงการ 1 ผลผลิต 19 กิจกรรม ดังนี้

| 1 | ยุทธศาสตร์ : ด้านความมั่นคง | |
|---|---|-------------------|
| | แผนงาน : ยุทธศาสตร์จัดการปัญหาแรงงานต่างด้าวและการค้ามนุษย์ งบประมาณ จำนวน 23,159,700 บาท ประกอบด้วย 3 โครงการ 5 กิจกรรม | |
| โครงการ/กิจกรรม | เป้าหมาย | งบประมาณ (บาท) |
| โครงการที่ 1 : บริหารจัดการแรงงานต่างด้าว (ก. 1 เป็นเป้าหมาย) | 115,000 คน/ 188,000 ครั้ง | 1,843,600 |
| กิจกรรม : พิจารณาค่าขอและจัดทำ ทะเบียน คนต่างด้าวที่ยื่นขอ อนุญาตทำงาน | 115,000 คน/ 188,000 ครั้ง | 680,000 |
| กิจกรรม : ตรวจสอบการทำงานของ คนต่างด้าวและสถาน ประกอบการ | 254,000 คน/ 30,000 แห่ง | 1,163,600 |
| โครงการที่ 2 : ป้องกันปัญหาการค้ามนุษย์ ด้านแรงงาน | 501,600 คน | 11,293,300 |
| กิจกรรม : การให้ความคุ้มครองคนหางาน ตามกฎหมายจัดหางานและ คุ้มครองคนหางาน | 480,000 คน | 3,954,200 |
| กิจกรรม : การสร้างความตระหนักรู้แก่ แรงงานเพื่อป้องกันปัญหา การค้ามนุษย์ | 21,600 คน | 7,339,100 |

| ยุทธศาสตร์ : ด้านความมั่นคง (ต่อ) | | |
|---|------------------|-----------------------|
| 1 แผนงาน : ยุทธศาสตร์จัดการปัญหาแรงงานต่างด้าวและการค้ามนุษย์ งบประมาณ จำนวน 23,159,700 บาท ประกอบด้วย 3 โครงการ 5 กิจกรรม | | |
| โครงการ/กิจกรรม | เป้าหมาย | งบประมาณ (บาท) |
| โครงการที่ 3 : ศูนย์ประสานแรงงานประมง | 72,000 คน | 10,022,800 |
| กิจกรรม : การสร้างความตระหนักรู้และจัดระเบียบแรงงานต่างด้าวในภาคประมง | 72,000 คน | 12,022,800 |
| ยุทธศาสตร์ : ด้านการสร้างความสามารถในการแข่งขัน | | |
| 2 แผนงาน : ยุทธศาสตร์พัฒนาพื้นที่เขตเศรษฐกิจพิเศษ งบประมาณ จำนวน 15,671,700 บาท ประกอบด้วย 1 โครงการ 1 กิจกรรม | | |
| โครงการ/กิจกรรม | เป้าหมาย | งบประมาณ (บาท) |
| โครงการที่ 1 : ศูนย์บริการแบบเบ็ดเสร็จ (One Stop Service) ด้านแรงงานต่างด้าวเพื่อสนับสนุนเขตเศรษฐกิจพิเศษ | 78,000 คน | 15,671,700 |
| กิจกรรม : การพิจารณาอนุญาตทำงานแบบเบ็ดเสร็จในเขตเศรษฐกิจพิเศษ | 78,000 คน | 15,671,700 |

ยุทธศาสตร์ : ด้านการพัฒนาและเสริมสร้างศักยภาพทรัพยากรมนุษย์

งบประมาณ จำนวน 342,873,000 บาท

3

แผนงาน 1 : ยุทธศาสตร์พัฒนาศักยภาพคนตลอดช่วงชีวิต

งบประมาณ จำนวน 172,614,900 บาท

ประกอบด้วย 4 โครงการ 8 กิจกรรม

| โครงการ/กิจกรรม | เป้าหมาย | งบประมาณ (บาท) |
|--|------------------------------------|--------------------|
| โครงการที่ 1 : เตรียมความพร้อมแก่กำลัง แรงงาน (ก. 1 เป็นเป้าหมาย) | 285,626 คน | 39,465,000 |
| กิจกรรม : แนะนำอาชีพและส่งเสริมอาชีพ | 265,750 คน | 37,554,600 |
| กิจกรรม : พัฒนาการจัดประเภทมาตรฐาน อุตสาหกรรมและมาตรฐานอาชีพ (ประเทศไทย) | 300 อาชีพ | 1,214,700 |
| กิจกรรม : ประชุมชี้แจงโครงการเพิ่มทักษะแก่ นักเรียนที่ไม่ได้เรียนต่อหลังจบการศึกษา ภาคบังคับ | 19,876 คน | 695,700 |
| โครงการที่ 2 : วันมหกรรมอาชีพ | 15,000 คน | 5,767,500 |
| กิจกรรม : วันมหกรรมอาชีพ | 15,000 คน | 5,767,500 |
| โครงการที่ 3 : บริการจัดหางานเพื่อเพิ่มโอกาส การมีงานทำ | 640,778 คน | 125,958,000 |
| กิจกรรม : การให้บริการจัดหางานในประเทศ | 510,778 คน | 94,867,000 |
| กิจกรรม : การให้บริการจัดหางานต่างประเทศ | 50,000 คน | 15,119,900 |
| กิจกรรม : สร้างงานเสริมอาชีพ Job Expo Thailand 2023 | 80,000 คน | 15,971,100 |
| โครงการที่ 4 : ออกใบอนุญาตทำงานให้ ผู้เชี่ยวชาญ | 17,000 คน/ 34,000 ครั้ง | 1,424,400 |
| กิจกรรม : ออกใบอนุญาตให้ผู้เชี่ยวชาญ | 17,000 คน/ 34,000 ครั้ง | 1,424,400 |

4

ยุทธศาสตร์ : ด้านการพัฒนาและเสริมสร้างศักยภาพทรัพยากรมนุษย์
งบประมาณ จำนวน 342,873,000 บาท
แผนงาน 2 : พื้นฐานด้านการพัฒนาด้านการพัฒนาและเสริมสร้างศักยภาพ
ทรัพยากรมนุษย์
งบประมาณ จำนวน 170,258,100 บาท
ประกอบด้วย 1 ผลผลิต 3 กิจกรรม

| โครงการ/กิจกรรม | เป้าหมาย | งบประมาณ (บาท) |
|---|--------------|-------------------|
| ผลผลิต : สนับสนุนบริการจัดหางาน เพื่อเพิ่มโอกาสการมีงานทำ (ก. 1 เป็นเป้าหมาย) | 8,000,000 คน | 170,258,100 |
| กิจกรรม : การให้บริการข้อมูลข่าวสาร ตลาดแรงงาน | 8,000,000 คน | 2,836,300 |
| กิจกรรม : การพัฒนาเทคโนโลยีสารสนเทศ และการสื่อสาร | - | 55,675,500 |
| กิจกรรม : การบริหารจัดการองค์กร | - | 111,746,300 |

5

ยุทธศาสตร์ : ด้านการสร้างโอกาสและความเสมอภาคทางสังคม
แผนงาน : บูรณาการเตรียมความพร้อมเพื่อรองรับสังคมสูงวัย
จำนวน 6,543,600 บาท
ประกอบด้วย 1 โครงการ 2 กิจกรรม

| โครงการ/กิจกรรม | เป้าหมาย | งบประมาณ (บาท) |
|---|----------|-------------------|
| โครงการ : ขยายโอกาสการมี งานทำให้ผู้สูงอายุ | 9,430 คน | 6,543,600 |
| กิจกรรม : ส่งเสริมการประกอบอาชีพให้ ผู้สูงอายุ | 1,410 คน | 3,316,300 |
| กิจกรรม : ส่งเสริมการมีงานทำของ ผู้สูงอายุ | 8,020 คน | 3,227,300 |

6

แผนงาน : บุคคลากรภาครัฐ
งบประมาณ จำนวน 734,242,900 บาท
(แผนงานบุคลากรภาครัฐด้านการพัฒนาและเสริมสร้างศักยภาพ
ทรัพยากรมนุษย์)

**ผลการดำเนินงานเปรียบเทียบปีที่ผ่านมาในช่วงเวลาเดียวกัน/
ผลการดำเนินงาน ประจำปีงบประมาณ พ.ศ.2566
(ตุลาคม 2565 – มกราคม 2566)**

1. การให้บริการจัดหางานในประเทศ

1.1) ตารางการเปรียบเทียบจำนวนการให้บริการจัดหางานในประเทศ

| กิจกรรม | ม.ค.65 (คน) | ม.ค.66 (คน) | เพิ่มขึ้น/ ลดลง ร้อยละ | ผลงาน ปีงบประมาณ 2566 (ต.ค.65-ม.ค.66) |
|-----------------------------|----------------|----------------|------------------------------|--|
| - ผู้ลงทะเบียนสมัครงาน (คน) | 10,444 | 5,999 | ↓ -42.56 | 20,642 |
| - ผู้สมัครงานใช้บริการ (คน) | 20,953 | 24,371 | ↑ 16.31 | 89,451 |
| - ตำแหน่งงานว่าง (อัตรา) | 33,805 | 92,593 | ↑ 173.90 | 243,031 |
| - บรรจุงาน (คน) | 14,981 | 16,597 | ↑ 10.79 | 65,265 |

**แผนภูมิแสดงจำนวนผลการให้บริการจัดหางานในประเทศ
เปรียบเทียบผลงานเดือนมกราคม 2565 และมกราคม 2566**

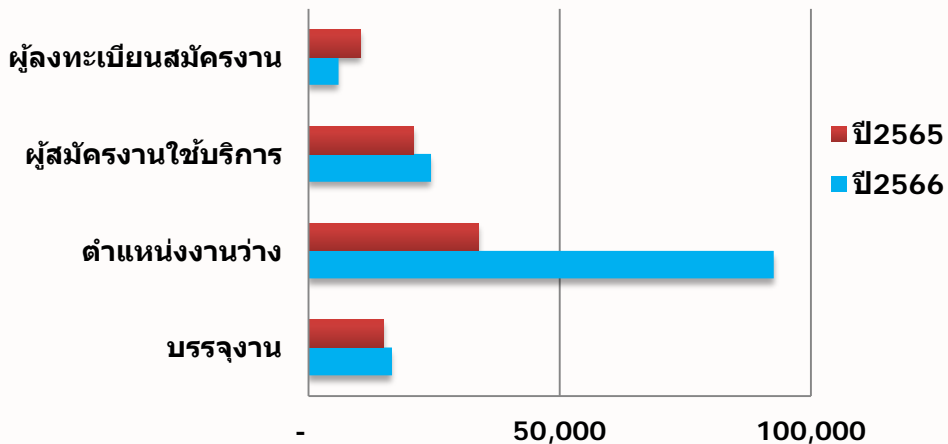

**ตารางแสดงผู้ลงทะเบียนสมัครงาน ผู้สมัครงานมาใช้บริการ
ตำแหน่งงานว่าง และการบรรจุงาน
จำแนกตามวุฒิการศึกษา ทวีราชอาณาจักร
ประจำปีงบประมาณ พ.ศ. 2566
เดือนตุลาคม 2565 – มกราคม 2566**

1.2) ตารางการแสดงผลลงทะเบียนสมัครงาน ผู้สมัครงานมาใช้บริการ ตำแหน่งงานว่าง และการบรรจุงาน

| วุฒิการศึกษา | ผู้ลงทะเบียนสมัครงาน (คน) | ผู้สมัครงานมาใช้บริการ (คน) | ตำแหน่งงานว่าง (อัตรา) | บรรจุงาน (คน) |
|-----------------------------|----------------------------------|------------------------------------|-------------------------------|----------------------|
| ทั่วประเทศ | 20,642 | 89,451 | 243,031 | 65,265 |
| ประถมศึกษาและต่ำกว่า | 2,342 | 12,642 | 36,257 | 10,546 |
| มัธยมศึกษา | 10,335 | 37,745 | 82,436 | 30,797 |
| ปวช. | 1,601 | 6,175 | 36,118 | 4,637 |
| ปวส. | 2,162 | 9,725 | 35,338 | 6,853 |
| อนุปริญญา | 130 | 432 | 19,906 | 303 |
| ปริญญาตรี | 4,001 | 22,104 | 31,349 | 11,944 |
| ปริญญาโท | 70 | 620 | 1,239 | 180 |
| ปริญญาเอก | 1 | 8 | 388 | 5 |

ที่มา : กองยุทธศาสตร์และแผนงาน

**ตารางแสดงการให้บริการจัดหางานแก่กลุ่มคนพิเศษ
ประจำปีงบประมาณ พ.ศ. 2566
เดือนตุลาคม 2565 – มกราคม 2566**

1.3) ตารางการแสดงผลการให้บริการจัดหางานแก่กลุ่มคนพิเศษ

| ประเภท | ผู้ลงทะเบียน สมัครงาน (คน) | ผู้สมัครงาน มาใช้บริการ (คน) | บรรจงาน (คน) |
|-------------------------------|---|---|-------------------------|
| ทหารปลดประจำการ | 0 | 0 | 0 |
| เยาวชนในสถานพินิจฯ | 0 | 0 | 0 |
| ยุวแรงงาน (นักเรียน นักศึกษา) | 792 | 1,186 | 1,118 |
| ผู้พิการ | 220 | 671 | 588 |
| ผู้สูงอายุ | 3 | 21 | 20 |
| ผู้พันโทษ | 136 | 223 | 182 |

ที่มา : กองยุทธศาสตร์และแผนงาน

2. การให้บริการจัดหางานต่างประเทศ

2.1 จำนวนคนงานไทยที่ได้รับอนุญาตให้เดินทางไปทำงานต่างประเทศ

| วิธีการเดินทาง | ม.ค.65 (คน) | ม.ค.66 (คน) | เพิ่มขึ้น/ ลดลง ร้อยละ | ผลงาน ปีงบประมาณ 2566 (ต.ค.65-ม.ค.66) |
|---|----------------|----------------|------------------------------|--|
| 1. บริษัทจัดส่งคนหางาน | 290 | 1,922 | ↑ 562.76 | 8,375 |
| 2. บริษัทพาลูกจ้างไปทำงาน | 277 | 382 | ↑ 37.91 | 2,140 |
| 3. บริษัทพาลูกจ้างไปฝึกงาน | 5 | 158 | ↑ 3,060 | 520 |
| 4. จัดส่งคนหางานไปทำงาน ต่างประเทศโดยรัฐ (กรมการจัดหางานจัดส่ง) | 890 | 972 | ↑ 9.21 | 5,666 |
| 5. รับแจ้งการเดินทางด้วยตนเอง | 478 | 577 | ↑ 20.71 | 2,288 |
| รวมทั้งสิ้น (5 วิธีการเดินทาง) | 1,940 | 4,011 | 106.75 | 18,989 |
| 6. รับแจ้งการเดินทางกลับไป ทำงานต่างประเทศ (Re-entry) | 666 | 4,544 | ↑ 582.28 | 12,204 |

**แผนภูมิผลการให้บริการในต่างประเทศ
เปรียบเทียบเดือนมกราคม 2565 และมกราคม 2566**

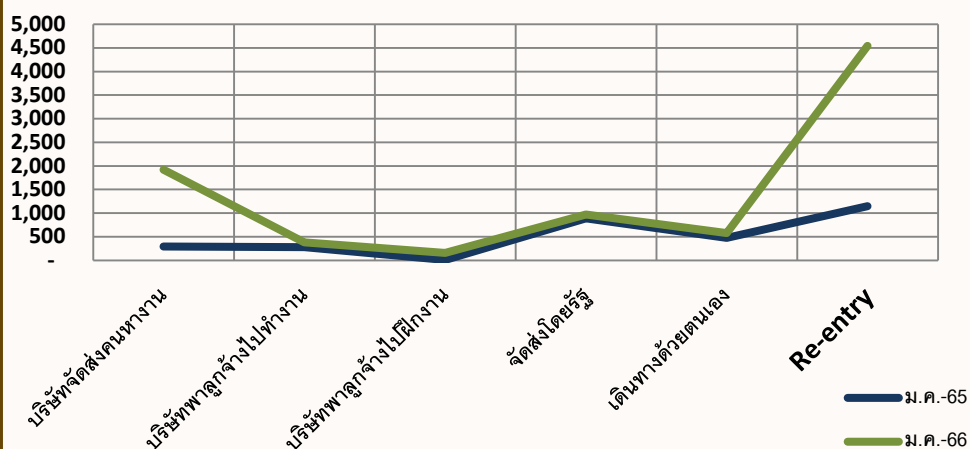

2.2 จำนวนแรงงานไทยที่ได้รับอนุญาตให้เดินทางไปทำงานต่างประเทศ
จำแนกตามประเทศ 10 อันดับสูงสุด (เดือนตุลาคม 2565 – มกราคม 2566)

| ประเทศ | จำนวน (คน) |
|-----------------------|------------|
| 1. ไต้หวัน | 6,372 |
| 2. สาธารณรัฐเกาหลี | 3,313 |
| 3. อิสราเอล | 2,518 |
| 4. ญี่ปุ่น | 2,046 |
| 5. ลาว | 1,052 |
| 6. สิงคโปร์ | 758 |
| 7. ฮังการี | 248 |
| 8. นิวซีแลนด์ | 245 |
| 9. มาดากัสการ์ | 216 |
| 10. ฮองกง และมาเลเซีย | 185 |

หมายเหตุ: นับเฉพาะ 5 วิธีการเดินทาง

2.3 จำนวนแรงงานไทยที่ยังคงทำงานอยู่ในต่างประเทศ 10 อันดับสูงสุด
(ณ เดือนมกราคม 2566)

| ประเทศ | ณ เดือนมกราคม 2566 |
|--------------------|--------------------|
| 1. ไต้หวัน | 50,313 |
| 2. อิสราเอล | 22,339 |
| 3. สาธารณรัฐเกาหลี | 15,242 |
| 4. ญี่ปุ่น | 8,459 |
| 5. มาเลเซีย | 4,181 |
| 6. สิงคโปร์ | 3,414 |
| 7. ฟินแลนด์ | 2,104 |
| 8. สวีเดน | 2,038 |
| 9. โปรตุเกส | 1,512 |
| 10. ลาว | 1,194 |

ที่มา : กองบริหารแรงงานไทยไปต่างประเทศ

2.4 รายได้ส่งกลับของแรงงานไทยที่ไปทำงานต่างประเทศ

| ปีงบประมาณ 2565 (ต.ค.- ธ.ค.64) จำนวนเงิน (ล้านบาท) | ปีงบประมาณ 2566 (ต.ค.- ธ.ค.65) จำนวนเงิน (ล้านบาท) | เพิ่มขึ้น / ลดลง (ร้อยละ) |
|--|--|------------------------------|
| 56,304 | 58,910 | ↑ 4.63 |

ที่มา : ธนาคารแห่งประเทศไทย

2.5 โครงการสินเชื่อเพื่อไปทำงานต่างประเทศ (มกราคม 2566)

| กิจกรรม | ประสานกับ ธนาคาร เพื่อให้ คนหางานกู้ เงิน (คน) | ได้รับเงินกู้ (คน) | จำนวนเงิน ที่ธนาคาร ให้กู้ (บาท) | เงินที่จ่าย ขาดเขต |
|---|--|-----------------------|--|-----------------------|
| 1. ธนาคารกรุงไทย จำกัด (มหาชน) | - | - | - | - |
| 2. ธนาคารเพื่อการเกษตร และสหกรณ์การเกษตร | 10 | 27 | 3,805,244.25 | - |
| 3. ธนาคารออมสิน | - | - | - | - |

3. การให้ความคุ้มครองคนหางาน

| กิจกรรม | (ม.ค.65) | (ม.ค.66) | เพิ่มขึ้น/ ลดลง (ร้อยละ) | ผลงาน ปีงบประมาณ 2566 (ต.ค.65 - ม.ค.66) |
|--|-----------|-----------|--------------------------------|--|
| ▪ รับเรื่องร้องทุกข์ (คน) | 30 | 98 | ↑ 226.67 | 293 |
| ▪ ค่าเสียหาย (บาท) | 2,211,572 | 5,758,501 | ↑ 160.38 | 19,153,987 |
| ▪ ช่วยเหลือคนหางาน (คน) | 30 | 102 | ↑ 240.00 | 293 |
| ▪ จำนวนเงินที่คนหางาน ได้รับเงินคืน (บาท) | 0 | 15,000 | ↑ - | 231,000 |

4. การจัดระบบการทำงานของคนต่างด้าว

4.1 คนต่างด้าวที่ได้รับใบอนุญาตทำงานในประเทศไทย

| ประเภท | ม.ค.65 (คน) | ม.ค.66 (คน) | เพิ่มขึ้น/ ลดลง (ร้อยละ) | ผลงาน ปีงบประมาณ 2566 (ต.ค.65- ม.ค.66) |
|--|----------------|----------------|--------------------------------|---|
| 1. ระดับฝีมือชำนาญการ (ม.59) | 7,053 | 8,969 | ↑ 27.17 | 41,900 |
| 2. จำเป็นเร่งด่วนหรือ เฉพาะกิจ (ม.61) | 101 | 751 | ↑ 643.56 | 3,608 |
| 3. ชนกลุ่มน้อย (ม.63/1) | 1,708 | 1,905 | ↑ 11.53 | 6,652 |
| 4. นำเข้าตาม (MOU) | 17,654 | 16,295 | ↓ -7.70 | 78,549 |
| รวมทั้งสิ้น | 26,516 | 27,920 | ↑ 5.29 | 130,709 |

ที่มา : กองยุทธศาสตร์และแผนงาน

4.2 ตรวจสอบการทำงานของคนต่างด้าวและสถานประกอบการ

| กิจกรรม | ม.ค.65 (คน) | ม.ค.66 (คน) | เพิ่มขึ้น/ ลดลง (ร้อยละ) | ผลงาน ปีงบประมาณ 2566 (ต.ค.65- ม.ค.66) |
|------------------------|----------------|----------------|--------------------------------|--|
| - คนต่างด้าว (คน) | 30,025 | 30,391 | ↑ 1.22 | 112,456 |
| - สถานประกอบการ (แห่ง) | 3,178 | 3,494 | ↑ 9.94 | 11,454 |

**ผลการปฏิบัติงานสำคัญ กรมการจัดหางาน
ประจำปีงบประมาณ 2565
งบประมาณที่ได้รับ 1,122,490,900 บาท**

ยุทธศาสตร์ที่ 1 : ด้านความมั่นคง

แผนงาน : ยุทธศาสตร์จัดการปัญหาแรงงานต่างด้าวและการค้ามนุษย์

งบประมาณ : 23,159,700 บาท

| กิจกรรม/เป้าหมาย | เป้าหมาย ปีงบฯ 2566 (ต.ค.65 – ก.ย.66) | ผลงาน (ต.ค.65– ม.ค.66) | |
|---|--|---------------------------|----------------|
| | | จำนวน | ร้อยละ |
| โครงการที่ 1 บริหารจัดการแรงงานต่างด้าว | 115,000 คน 188,000 ครั้ง | 52,160 77,744 | 45.36 41.35 |
| แผนปฏิบัติงาน ปี 2566 (ต.ค.65-ก.ย.66) จำนวน 115,000 คน/188,000 ครั้ง | | | |
| กิจกรรมที่ 1 พิจารณาคำขอและจัดทำ ทะเบียนคนต่างด้าวที่ยื่นขอ อนุญาตทำงาน (ข้อ 1-2) | 115,000 คน 188,000 ครั้ง | 52,160 77,744 | 45.36 41.35 |
| แผนปฏิบัติงาน ปี 2566 (ต.ค.65-ก.ย.66) จำนวน 115,000 คน/188,000 ครั้ง | | | |
| 1. โครงการพิจารณาคำขอ การรับแจ้งและจัดทำ ทะเบียนการทำงานของคนต่างด้าวมาตรา 59 มาตรา 61 และมาตรา 63/1 (ข้อ 1.1-1.3) | 115,000 คน | 52,160 | 45.36 |
| 1.1 ระดับฝีมือชำนาญการ (ม.59) | 100,000 คน | 41,900 | 41.90 |
| 1.2 จำเป็นหรือเร่งด่วนหรือเฉพาะกิจ (ม.61) | 1,000 คน | 3,608 | 360.80 |
| 1.3 ชนกลุ่มน้อย (ม.63/1) | 14,000 คน | 6,652 | 47.51 |
| 1.4 นำเข้าตาม MOU | คน | 78,549 | |
| 1.5 นำเข้าตามมติ ครม. 15 มี.ค. 65 | คน | 21,665 | |
| 1.6 คนต่างด้าวที่เข้ามาทำงานในลักษณะไป-กลับ หรือ ตามฤดูกาล | คน | 24,548 | |
| 1.7 กลุ่มมติครม. 28 ก.ย. 64 | คน | 92,980 | |

| กิจกรรม/เป้าหมาย | เป้าหมาย ปีงบประมาณ 2566 (ต.ค.65 – ก.ย.66) | ผลงาน (ต.ค.65– ม.ค.66) | |
|---|---|---------------------------|----------------|
| | | จำนวน | ร้อยละ |
| 2. โครงการพิจารณาคำขอ การรับแจ้งและจัดทำ ทะเบียนการทำงานของคนต่างด้าวมาตรา 59 มาตรา 61 และมาตรา 63/1 (ข้อ 2.1-2.3) | 188,000 ครั้ง | 77,744 | 41.35 |
| 2.1 ระดับฝีมือชำนาญการ (ม.59) | 163,000 ครั้ง | 60,945 | 37.39 |
| 2.2 จำเป็นหรือเร่งด่วนหรือเฉพาะกิจ(ม.61) | 1,000 ครั้ง | 3,608 | 360.80 |
| 2.3 ชนกลุ่มน้อย (ม.63/1) | 24,000 ครั้ง | 13,191 | 54.96 |
| 2.4 นำเข้าตาม MOU | ครั้ง | 115,276 | |
| 2.5 นำเข้าตามมติ ครม. 15 มี.ค. 65 | ครั้ง | 21,665 | |
| 2.6 คนต่างด้าวที่เข้ามาทำงานในลักษณะไป-กลับ หรือ ตามฤดูกาล | ครั้ง | 8,739 | |
| 2.7 กลุ่มมติครม. 28 ก.ย. 64 | ครั้ง | 92,980 | |
| กิจกรรมที่ 2 ตรวจสอบการทำงานของคน ต่างด้าวและสถานประกอบการ | 254,000 คน 30,000 แห่ง | 112,456 11,454 | 44.27 38.18 |
| แผนปฏิบัติการปี 2566 (ต.ค.65-ก.ย.66) จำนวน 254,000 คน/30,000 แห่ง | | | |
| 1. โครงการตรวจสอบการทำงานของคนต่างด้าว และสถานประกอบการ | | | |
| 1.1 ตรวจสอบการทำงานของคนต่างด้าว | 254,000 คน | 112,456 | 44.27 |
| 1.2 ตรวจสอบสถานประกอบการที่จ้างคนต่างด้าว ทำงานในราชอาณาจักร | 30,000 แห่ง | 11,454 | 38.18 |
| โครงการที่ 2 ป้องกันปัญหาการค้ามนุษย์ ด้านแรงงาน | 501,600 คน | 212,128 | 42.29 |
| แผนปฏิบัติการปี 2566 (ต.ค.65-ก.ย.66) จำนวน 501,600 คน | | | |

| กิจกรรม/เป้าหมาย | เป้าหมาย ปีงบประมาณ 2566 (ต.ค.65 – ก.ย.66) | ผลงาน (ต.ค.65– ม.ค.66) | |
|---|--|---------------------------|--------|
| | | จำนวน | ร้อยละ |
| กิจกรรมที่ 1 การให้ความคุ้มครองคนหางานตามกฎหมายจัดหางานและคุ้มครองและคุ้มครองคนหางาน (ข้อ 1) | 480,000 คน | 201,667 | 42.01 |
| แผนปฏิบัติงาน ปี 2566 (ต.ค.65-ก.ย.66) จำนวน 480,000 คน | | | |
| 1. โครงการคุ้มครองป้องกันการหลอกลวงและลักลอบไปทำงานต่างประเทศ | 480,000 คน | 201,667 | 42.01 |
| 2. รับเรื่องร้องทุกข์จากคนหางานตาม พ.ร.บ.จัดหางานฯ | คน | 293 | |
| - ค่าเสียหาย | บาท | 19,153,987 | |
| - ช่วยเหลือคนหางาน | คน | 293 | |
| - จำนวนเงินที่คนหางานได้รับคืน | บาท | 231,000 | |
| 3. ร้องทุกข์กล่าวโทษและดำเนินคดีทางอาญากับผู้กระทำความผิดกฎหมายจัดหางาน | คน | 154 | |
| 4. โครงการตรวจสอบผู้รับอนุญาตจัดหางานและผู้รับอนุญาตนำคนต่างด้าวมาทำงานในประเทศ | 300 แห่ง | 275 | 91.67 |
| - บริษัทจัดหางานในประเทศ | แห่ง | 63 | |
| - บริษัทจัดหางานต่างประเทศ | แห่ง | 58 | |
| - บริษัทนำเข้าคนต่างด้าวมาทำงานในประเทศ | แห่ง | 154 | |
| 5. พิจารณาผลการรับคำขอ/ต่อใบอนุญาตและดำเนินการทางทะเบียนบริษัทจัดหางานให้คนหางานทำงานในประเทศ | ราย | 577 | |
| 6. พิจารณาผลการรับคำขอ/ต่อใบอนุญาตและดำเนินการทางทะเบียนบริษัทจัดหางานให้คนหางานทำงานในต่างประเทศ | ราย | 318 | |
| 7. พิจารณาผลการรับคำขอ/ต่อใบอนุญาตและดำเนินการทางทะเบียนบริษัทนำคนต่างด้าวมาทำงานกับนายจ้างในประเทศ | ราย | 725 | |
| กิจกรรมที่ 2 การสร้างความตระหนักรู้แก่แรงงานเพื่อป้องกันปัญหาการค้ามนุษย์ (ข้อ 1-2) | 21,600 คน | 10,461 | 48.43 |

| กิจกรรม/เป้าหมาย | เป้าหมาย ปีงบประมาณ 2566 (ต.ค.65 – ก.ย.66) | ผลงาน (ต.ค.65–ม.ค.66) | |
|---|--|--------------------------|--------|
| | | จำนวน | ร้อยละ |
| แผนปฏิบัติการประจำปี 2566 (ต.ค.65-ก.ย.66) จำนวน 21,600 คน | | | |
| 1. โครงการป้องกันการค้ามนุษย์ด้านแรงงาน ต่างด้าว | 21,000 คน | 10,088 | 48.04 |
| - นายจ้าง | 5,000 คน | 2,318 | 46.36 |
| - แรงงานต่างด้าว | 16,000 คน | 7,770 | 48.56 |
| 2. โครงการเตรียมความพร้อมให้คนหางาน เพื่อป้องกันการตกเป็นเหยื่อการค้ามนุษย์ ด้านแรงงานในการไปทำงานต่างประเทศ | 600 คน | 373 | 62.17 |
| โครงการที่ 3 ศูนย์ประสานแรงงานประมง | 72,000 คน | 44,113 | 61.27 |
| แผนปฏิบัติการประจำปี 2566 (ต.ค.65-ก.ย.66) จำนวน 72,000 คน | | | |
| กิจกรรมที่ 1 การสร้างความตระหนักรู้แก่ แรงงานเพื่อป้องกันปัญหาการค้า มนุษย์ (ข้อ 1) | 72,000 คน | 44,113 | 61.27 |
| แผนปฏิบัติการประจำปี 2566 (ต.ค.65-ก.ย.66) จำนวน 72,000 คน | | | |
| 1. โครงการศูนย์ประสานแรงงานประมง 22 จังหวัด | 72,000 คน | 44,113 | 61.27 |
| 1.1 อนุญาตทำงาน | 10,000 คน | 18,379 | 183.79 |
| 1.2 บริการให้คำปรึกษา แนะนำ ประชาสัมพันธ์ | 62,000 คน | 25,734 | 41.51 |
| ยุทธศาสตร์ที่ 2 : ด้านการสร้างความสามารถในการแข่งขัน แผนงาน : ยุทธศาสตร์พัฒนาพื้นที่เขตเศรษฐกิจพิเศษ งบประมาณ : 15,671,700 บาท | | | |
| โครงการ 1 ศูนย์บริการแบบเบ็ดเสร็จ (One Stop Service) ด้านแรงงานต่างด้าว เพื่อสนับสนุนเขตเศรษฐกิจพิเศษ | 78,000 คน | 21,769 | 27.91 |
| แผนปฏิบัติการประจำปี 2566 (ต.ค.65-ก.ย.66) จำนวน 78,000 คน | | | |

| กิจกรรม/เป้าหมาย | เป้าหมาย ปีงบประมาณ 2566 (ต.ค.65 – ก.ย.66) | ผลงาน (ต.ค.65– ม.ค.66) | |
|--|--|---------------------------|--------|
| | | จำนวน | ร้อยละ |
| กิจกรรมที่ 1 การพิจารณาอนุญาตทำงานแบบเบ็ดเสร็จในเขตเศรษฐกิจพิเศษ แผนปฏิบัติการประจำปี 2566 (ต.ค.65-ก.ย.66) จำนวน 78,000 คน | 78,000 คน | 21,769 | 27.91 |
| 1. โครงการศูนย์บริการแบบเบ็ดเสร็จ (One Stop Service) ด้านแรงงานต่างด้าวเพื่อสนับสนุนเขตเศรษฐกิจพิเศษ | 78,000 คน | 21,769 | 27.91 |
| <p>ยุทธศาสตร์ที่ 3 : ด้านการพัฒนาและเสริมสร้างศักยภาพทรัพยากรมนุษย์ งบประมาณ : 342,573,000 บาท แผนงาน 1 : ยุทธศาสตร์พัฒนาศักยภาพคนตลอดช่วงชีวิต งบประมาณ : 172,614,900 บาท</p> | | | |
| โครงการที่ 1 เตรียมความพร้อมแก่กำลังแรงงาน (ก.1-2) แผนปฏิบัติการประจำปี 2566 (ต.ค.65-ก.ย.66) จำนวน 285,626 คน | 285,626 คน | 131,553 | 46.06 |
| กิจกรรมที่ 1 แนะนำอาชีพและส่งเสริมอาชีพ (ข้อ 1-3) แผนปฏิบัติการประจำปี 2566 (ต.ค.65-ก.ย.66) จำนวน 265,750 คน | 265,750 คน | 111,773 | 42.06 |
| 1. แนะนำอาชีพก่อนเข้าสู่ตลาดแรงงาน | 159,000 คน | 72,607 | 45.66 |
| 1.1 กิจกรรมแนะนำอาชีพให้นักเรียน นักศึกษา | 150,000 คน | 69,570 | 46.38 |
| 1.2 กิจกรรมแนะนำอาชีพและส่งเสริมอาชีพให้เด็กและเยาวชนในสถานพินิจ ผู้ถูกคุมประพฤติและผู้ต้องขัง | 6,000 คน | 1,964 | 32.73 |
| 1.3 กิจกรรมสร้างเครือข่ายการแนะนำอาชีพ | 3,000 คน | 1,073 | 35.77 |
| 2. แนะนำอาชีพเพื่อการมีงานทำ | 104,000 คน | 37,972 | 36.51 |
| 2.1 กิจกรรมแนะนำอาชีพให้ผู้ประกันตนกรณีว่างงานประชาชนทั่วไป | 80,000 คน | 29,071 | 36.34 |
| 2.2 กิจกรรมศูนย์ตรีเทพเพื่อการจ้างงานครบวงจร | 20,000 คน | 7,795 | 38.98 |
| 2.3 กิจกรรมส่งเสริมการมีงานทำให้ทหารกองประจำการที่จะปลดเป็นทหารกองหนุน | 4,000 คน | 1,106 | 27.65 |

| กิจกรรม/เป้าหมาย | เป้าหมาย ปีงบประมาณ 2566 (ต.ค.65 – ก.ย.66) | ผลงาน (ต.ค.65–ม.ค.66) | |
|---|--|--------------------------|----------------|
| | | จำนวน | ร้อยละ |
| 3. แนะนำอาชีพผู้ไม่อยู่ในระบบการทำงาน | 2,750 คน | 1,194 | 43.42 |
| 3.1 กิจกรรมเพิ่มอาชีพเพิ่มรายได้ | 100 รุ่น 2,000 คน | 39 788 | 39.00 39.40 |
| 3.2 กิจกรรมส่งเสริมการรับงานไปทำที่บ้าน | 600 คน | 309 | 51.50 |
| 3.3 กิจกรรมเพิ่มศักยภาพการรับงานไปทำที่บ้าน | 150 คน | 97 | 64.67 |
| กิจกรรมที่ 2 ประชุมชี้แจงโครงการเพิ่มทักษะแก่นักเรียนที่ไม่ได้เรียนต่อหลังจบการศึกษาภาคบังคับ | 19,876 คน | 19,780 | 99.52 |
| แผนปฏิบัติการ ปี 2566 (ต.ค.65-ก.ย.66) จำนวน 19,876 คน | | | |
| 1. กิจกรรมประชุมชี้แจงให้ความรู้เรื่องโครงการเพิ่มทักษะด้านอาชีพแก่นักเรียนที่ไม่ได้เรียนต่อหลังจบการศึกษาภาคบังคับ | 19,876 คน | 19,780 | 99.52 |
| โครงการที่ 2 วันมหกรรมอาชีพ | 15,000 คน | 4,048 | 26.99 |
| แผนปฏิบัติการ ปี 2566 (ต.ค.65-ก.ย.66) จำนวน 15,000 คน | | | |
| กิจกรรมที่ 1 : วันมหกรรมอาชีพ | 15,000 คน | 4,048 | 26.99 |
| แผนปฏิบัติการ ปี 2566 (ต.ค.65-ก.ย.66) จำนวน 15,000 คน | | | |
| 1. โครงการวันมหกรรมอาชีพ | 15,000 คน | 4,048 | 26.99 |
| โครงการที่ 3 โครงการบริการจัดหางานเพื่อเพิ่มโอกาสการมีงานทำ (ก.1-3) | 640,778 คน | 392,670 | 61.28 |
| แผนปฏิบัติการ ปี 2566 (ต.ค.65-ก.ย.66) จำนวน 640,778 คน | | | |
| กิจกรรมที่ 1 การให้บริการจัดหางานในประเทศ | 510,778 คน | 373,681 | 73.16 |
| (ข้อ 1-2) | | | |
| แผนปฏิบัติการ ปี 2566 (ต.ค.65-ก.ย.66) จำนวน 510,778 คน | | | |
| 1. โครงการก้าวสู่งานที่ดี คนมีคุณภาพ (Smart Jobs Smart Workers) | 89,000 คน | 39,410 | 44.28 |

| กิจกรรม/เป้าหมาย | เป้าหมาย ปีงบประมาณ 2566 (ต.ค.65 – ก.ย.66) | ผลงาน (ต.ค.65– ม.ค.66) | |
|---|---|---------------------------|--------------|
| | | จำนวน | ร้อยละ |
| 1.1 กิจกรรมให้บริการจัดหางานของศูนย์บริการ จัดหางานเพื่อคนไทย | 89,000 คน | 39,410 | 44.28 |
| 2. โครงการยกระดับการให้บริการจัดหางานใน ประเทศ | 421,778 คน | 334,271 | 79.25 |
| 2.1 โครงการจัดหางานเชิงรุกเพื่อการมีงานทำ อย่างยั่งยืน | 50,000 คน | 20,730 | 41.46 |
| (1) กิจกรรมเสริมสร้างความมั่นคงและยั่งยืน | 50,000 คน | 20,730 | 41.46 |
| 2.2 โครงการนัดพบแรงงาน | 13,200 คน | 1,988 | 15.06 |
| (1) กิจกรรมนัดพบแรงงานใหญ่ | 3,200 คน | 455 | 14.22 |
| (2) กิจกรรมนัดพบแรงงานย่อย | 10,000 คน | 1,533 | 15.33 |
| 2.3 โครงการเพิ่มศักยภาพบริการจัดหางานในประเทศ | 350,000 คน | 308,898 | 88.26 |
| (1) กิจกรรมจัดหางานเพื่อยกระดับคุณภาพชีวิต | 350,000 คน | 308,898 | 88.26 |
| 2.4 โครงการให้บริการจัดหางานแก่กลุ่มคนพิเศษ | 6,578 คน | 2,080 | 31.62 |
| (1) กิจกรรมจัดหางานพิเศษสำหรับผู้พิการ | 590 คน | 223 | 37.80 |
| (2) กิจกรรมประชารัฐรวมพลังสร้างยุวแรงงาน | 4,700 คน | 1,186 | 25.23 |
| (3) กิจกรรมจัดหางานให้คนพิการมีงานทำ | 1,200 คน | 580 | 48.33 |
| (4) กิจกรรมส่งเสริมคนพิการทำงานในหน่วยงาน ภาครัฐ | 88 คน | 91 | 103.41 |
| 2.5 โครงการ 3 ม. (มีงาน มีเงิน มีวุฒิการศึกษาเพิ่ม) | 2,000 คน | 575 | 28.75 |
| 3. ส่งเสริมการมีงานทำให้คนพิการตามมาตรา 35 | คน | 6,706 | |
| กิจกรรมที่ 2 การให้บริการจัดหางานต่างประเทศ (ข้อ 1-3) | 50,000 คน | 18,989 | 37.98 |
| แผนปฏิบัติการปี 2566 (ต.ค.65-ก.ย.66) จำนวน 50,000 คน | | | |
| 1. พิจารณาค่าขอการจัดส่งคนหางานและพาลูกจ้าง ไปทำงาน / ฝึกงานต่างประเทศ | 32,000 คน | 11,035 | 34.48 |
| • บริษัทจัดส่งคนหางาน | คน | 8,375 | |
| • บริษัทพาลูกจ้างไปทำงาน | คน | 2,140 | |
| • บริษัทพาลูกจ้างไปฝึกงาน | คน | 520 | |

| กิจกรรม/เป้าหมาย | เป้าหมาย ปีงบประมาณ 2566 (ต.ค.65 – ก.ย.66) | ผลงาน (ต.ค.65 – ม.ค.66) | |
|---|--|----------------------------|----------|
| | | จำนวน | ร้อยละ |
| 2. จัดส่งคนหางานไปทำงานต่างประเทศโดยรัฐ | 10,000 คน | 5,666 | 56.66 |
| 3. รับแจ้งการเดินทางด้วยตนเอง | 8,000 คน | 2,288 | 28.60 |
| 4. รับแจ้งการเดินทางกลับไปทำงานต่างประเทศ (Re-entry) | 50,000 คน | 12,204 | 24.41 |
| 5. รับแจ้งจัดหางานให้คนหางานเพื่อไปทำงานเป็นคนประจำเรือ โดยบริษัทจัดหางานให้คนหางานเพื่อไปทำงานเป็นคนประจำเรือ | 960 คน | 714 | 74.38 |
| 6. จัดทำทะเบียนคนหางานที่ประสงค์ไปทำงานต่างประเทศ | 82,000 คน | 43,355 | 52.87 |
| 7. จัดทำทะเบียนคนหางานที่ประสงค์ไปทำงานเป็นคนประจำเรือ โดยบริษัทจัดหางานให้คนหางานเพื่อไปทำงานเป็นคนประจำเรือ | 960 คน | 570 | 59.38 |
| 8. ให้การสงเคราะห์สมาชิกกองทุนเพื่อช่วยเหลือคนหางานไปทำงานในต่างประเทศ | 800 คน | 66 | 8.25 |
| | 15,000,000 บาท | 2,180,558.94 | 14.54 |
| 9. อบรมคนหางานก่อนเดินทางไปทำงานต่างประเทศ | 25,000 คน | 11,620 | 46.48 |
| 10. ประชาสัมพันธ์เผยแพร่ข้อมูลข่าวสารเกี่ยวกับการเดินทางไปทำงานต่างประเทศ | 200,000 คน | 105,410 | 52.71 |
| 11. โครงการพัฒนาศักยภาพคนหางานเพื่อการแข่งขันไปทำงานสาธารณสุขรัฐเกาหลี | 400 คน | 175 | 43.75 |
| 12. โครงการส่งเสริมแรงงานไทยไปทำงานภาคเกษตรในรัฐอิสราเอล ภายใต้โครงการความร่วมมือไทย-อิสราเอลเพื่อการจัดหางาน (TIC) | 3,500 คน | 2,444 | 69.83 |
| 13. โครงการส่งเสริมแรงงานไทยกลับคืนถิ่น | 100 คน | 66 | 66.00 |
| 14. คนหางานได้รับบริการจัดหางานต่างประเทศแบบเบ็ดเสร็จ และบูรณาการ ณ ศูนย์บริการการไปทำงานต่างประเทศ | 120,000 ครั้ง | 45,125 | 37.60 |
| กิจกรรมที่ 3 สร้างงาน เสริมอาชีพ Job Expo Thailand 2023 | 80,000 คน | 0 | 0 |
| แผนปฏิบัติการประจำปี 2566 (ต.ค.65-ก.ย.66) | | | |
| จำนวน 80,000 คน | | | |
| 1. โครงการสร้างงาน เสริมอาชีพ Job Expo Thailand 2023 | 80,000 คน | 0 | 0.00 |

| กิจกรรม/เป้าหมาย | เป้าหมาย ปีงบประมาณ 2566 (ต.ค.65 – ก.ย.66) | ผลงาน (ต.ค.65- ม.ค.66) | |
|--|--|---------------------------|----------------|
| | | จำนวน | ร้อยละ |
| โครงการที่ 4 ออกใบอนุญาตทำงานให้ ผู้เชี่ยวชาญ แผนปฏิบัติงาน ปี 2566 (ต.ค.65-ก.ย.66) จำนวน 17,400 คน/ 34,000 ครั้ง | 17,000 คน 34,000 ครั้ง | 5,326 11,102 | 31.33 32.65 |
| กิจกรรมที่ 1 ออกใบอนุญาตทำงานให้ ผู้เชี่ยวชาญ แผนปฏิบัติงาน ปี 2566 (ต.ค.65-ก.ย.66) จำนวน 17,400 คน/ 34,000 ครั้ง | 17,000 คน 34,000 ครั้ง | 5,326 11,102 | 31.33 32.65 |
| 1. โครงการออกใบอนุญาตทำงานให้ผู้เชี่ยวชาญ | 17,000 คน 34,000 ครั้ง | 5,326 11,102 | 31.33 32.65 |
| <p>ยุทธศาสตร์ที่ 3 : ด้านการพัฒนาและเสริมสร้างศักยภาพทรัพยากรมนุษย์ (ต่อ) งบประมาณ : 342,573,000 บาท แผนงาน 2 : พื้นฐานด้านการพัฒนาและเสริมสร้างศักยภาพ งบประมาณ : 170,258,100 บาท</p> | | | |
| ผลผลิต สนับสนุนการส่งเสริมการมีงานทำ แผนปฏิบัติงาน ปี 2566 (ต.ค.65-ก.ย.66) จำนวน 8,000,000 คน | 8,000,000 คน | 3,068,343 | 38.35 |
| กิจกรรมที่ 1 การให้บริการข้อมูลข่าวสาร ตลาดแรงงาน (ข้อ 1) แผนปฏิบัติงาน ปี 2566 (ต.ค.65-ก.ย.66) จำนวน 8,000,000 คน | 8,000,000 คน | 3,068,343 | 38.35 |
| 1. โครงการผลิตและเผยแพร่ข้อมูลข่าวสารตลาดแรงงาน (ข้อ 1.1) | 8,000,000 คน | 3,068,343 | 38.35 |
| 1.1 กิจกรรมเผยแพร่ข้อมูลข่าวสารตลาดแรงงาน | 8,000,000 คน | 3,068,343 | 38.35 |
| 1.2 กิจกรรมผลิตข้อมูลข่าวสารตลาดแรงงาน | 1,200 ฉบับ | 0 | 0.00 |
| 2. โครงการสำรวจข้อมูลตลาดแรงงาน | 35,000 แห่ง | 23,346 | 66.70 |
| 3. โครงการขยายเครือข่ายข้อมูลข่าวสารตลาดแรงงาน สู่ตำบล หมู่บ้าน | 400 แห่ง | 268 | 67.00 |
| 4. โครงการศึกษาทิศทางตลาดแรงงานไทยในอนาคต | 1 เรื่อง | 0 | |

| กิจกรรม/เป้าหมาย | เป้าหมาย ปีงบประมาณ 2566 (ต.ค.65 – ก.ย.66) | ผลงาน (ต.ค.65- ม.ค.66) | |
|---|--|---------------------------|--------|
| | | จำนวน | ร้อยละ |
| <p>ยุทธศาสตร์ที่ 4 : ด้านการสร้างโอกาสและความเสมอภาคทางสังคม แผนงาน 1 : บูรณาการเตรียมความพร้อมเพื่อรองรับสังคมสูงวัย งบประมาณ : 6,543,600 บาท</p> | | | |
| <p>โครงการที่ 1 ขยายโอกาสการมีงานทำให้ผู้สูงอายุ (ก.1-2) แผนปฏิบัติการ ปี 2566 (ต.ค.65-ก.ย.66) จำนวน 9,430 คน</p> | 9,430 คน | 4,366 | 46.30 |
| <p>กิจกรรมที่ 1 ส่งเสริมการประกอบอาชีพอิสระให้ผู้สูงอายุ แผนปฏิบัติการ ปี 2566 (ต.ค.65-ก.ย.66) จำนวน 1,410 คน</p> | 1,410 คน | 386 | 27.38 |
| <p>1. โครงการส่งเสริมการประกอบอาชีพให้ผู้สูงอายุ</p> | 1,410 คน | 386 | 27.38 |
| 1.1 กิจกรรมส่งเสริมการประกอบอาชีพอิสระให้ผู้สูงอายุ | 860 คน | 246 | 28.60 |
| 1.2 กิจกรรมพัฒนาศักยภาพผู้สูงอายุสู่การเป็นวิทยากรถ่ายทอดภูมิปัญญา | 250 คน | 50 | 20.00 |
| 1.3 กิจกรรมพัฒนา ต่อยอดผลิตภัณฑ์สู่ตลาดออนไลน์ | 300 คน | 90 | 30.00 |
| <p>กิจกรรมที่ 2 ส่งเสริมการมีงานทำของผู้สูงอายุ แผนปฏิบัติการ ปี 2566 (ต.ค.65-ก.ย.66) จำนวน 8,020 คน</p> | 8,020 คน | 3,980 | 49.63 |
| <p>1. โครงการส่งเสริมการจ้างงานผู้สูงอายุในอาชีพที่เหมาะสมกับวัยและประสบการณ์</p> | 8,020 คน | 3,980 | 49.63 |
| 1.1 กิจกรรมสานพลังประชารัฐจัดหางานให้ผู้สูงอายุ (Civil State Project for Elderly) (ข้อ 1.1.1 และ 1.1.3) | 8,000 คน | 3,959 | 49.49 |
| 1.1.1 สืบหาข้อมูลผู้สูงอายุที่ต้องการประกอบอาชีพหรือทำงาน | 7,000 คน | 3,451 | 49.30 |
| 1.1.2 ประชุมนายจ้าง/สถานประกอบการ | 1,400 แห่ง | 574 | 41.00 |
| 1.1.3 จัดหางานให้ผู้สูงอายุ | 1,000 คน | 508 | 50.80 |
| 1.2 กิจกรรมสร้างโอกาสการมีงานทำให้ผู้สูงอายุเพื่อเพิ่มประสิทธิภาพการบรรจุน | 20 คน | 21 | 105.00 |

**งบประมาณรายจ่ายที่ได้รับ
ประจำปีงบประมาณ พ.ศ. 2566**

จำนวน 1,122,490,900 บาท

**ดำเนินงานภายใต้การจัดสรรงบประมาณ
6 แผนงาน 9 โครงการ 1 ผลผลิต 19 กิจกรรม
เบิกจ่ายแล้ว 331,846,328.00 บาท คิดเป็นร้อยละ 29.56**

| แผนงบประมาณ/โครงการ/ ผลผลิต/กิจกรรม | งบประมาณ | เบิกจ่าย (บาท) | ร้อยละ |
|---|-------------------|-----------------------|---------------|
| ยุทธศาสตร์ที่ 1 ยุทธศาสตร์ด้านความมั่นคง | 23,159,700 | 6,225,363.14 | 26.88 |
| 1. แผนงาน ยุทธศาสตร์จัดการปัญหาแรงงาน ต่างด้าวและการค้ามนุษย์ | 23,159,700 | 6,225,363.14 | 26.88 |
| โครงการที่ 1 : บริหารจัดการแรงงานต่างด้าว | 1,843,600 | 488,262.20 | 26.48 |
| 1) กิจกรรม : พิจารณาคำขอและจัดทำทะเบียน คนต่างด้าวที่ยื่นขออนุญาตทำงาน | | | |
| 2) กิจกรรม : ตรวจสอบการทำงานของคนต่างด้าว และสถานประกอบการ | | | |
| โครงการที่ 2 : ป้องกันปัญหาการค้ามนุษย์ ด้านแรงงาน | 11,293,300 | 2,923,868.10 | 25.89 |
| 1) กิจกรรม : การให้ความคุ้มครองคนหางาน ตามกฎหมายจัดหางานและคุ้มครอง คนหางาน | | | |
| 2) กิจกรรม : การสร้างความตระหนักรู้แก่แรงงาน เพื่อป้องกันปัญหาการค้ามนุษย์ | | | |
| โครงการที่ 3 : ศูนย์ประสานแรงงานประมง | 10,022,800 | 2,813,232.84 | 28.07 |
| 1) กิจกรรม : การสร้างความตระหนักรู้และ จัดระเบียบแรงงานต่างด้าว ในภาคประมง | | | |

| แผนงบประมาณ/โครงการ/ ผลผลิต/กิจกรรม | งบประมาณ | เบิกจ่าย (บาท) | ร้อยละ |
|--|-------------|----------------|--------|
| ยุทธศาสตร์ที่ 2 ยุทธศาสตร์ด้านการสร้าง ความสามารถในการแข่งขัน | 15,671,700 | 4,399,664.61 | 28.07 |
| 1. แผนงาน ยุทธศาสตร์พัฒนาพื้นที่ เขตเศรษฐกิจพิเศษ | 15,671,700 | 4,399,664.61 | 28.07 |
| <u>โครงการที่ 1</u> : ศูนย์บริการแบบเบ็ดเสร็จ (One Stop Service) ด้านแรงงาน ต่างด้าว | 15,671,700 | 4,399,664.61 | 28.07 |
| 1) กิจกรรม : การพิจารณาอนุญาตทำงาน แบบเบ็ดเสร็จในเขตเศรษฐกิจพิเศษ | | | |
| ยุทธศาสตร์ที่ 3 ยุทธศาสตร์ด้านการพัฒนา และเสริมสร้างศักยภาพ ทรัพยากรมนุษย์ | 342,873,000 | 72,231,574.38 | 21.07 |
| 1. แผนงาน ยุทธศาสตร์พัฒนาศักยภาพ คนตลอดช่วงชีวิต | 172,614,900 | 37,907,075.24 | 21.96 |
| <u>โครงการที่ 1</u> : เตรียมความพร้อมแก่กำลัง แรงงาน | 39,465,000 | 11,932,697.64 | 30.24 |
| 1) กิจกรรม : การให้ความคุ้มครองคนหางาน ตามกฎหมายจัดหางานและคุ้มครอง คนหางาน | | | |
| 2) กิจกรรม : การสร้างความตระหนักรู้แก่แรงงาน เพื่อป้องกันปัญหาการค้ามนุษย์ | | | |
| <u>โครงการที่ 2</u> : วันมหกรรมอาชีพ | 5,767,500 | 1,073,237.39 | 18.61 |
| 1) กิจกรรม : วันมหกรรมอาชีพ | | | |
| <u>โครงการที่ 3</u> : บริการจัดหางานเพื่อเพิ่มโอกาส การมีงานทำ | 125,958,000 | 24,440,940.11 | 19.40 |
| 1) กิจกรรม : การให้บริการจัดหางานในประเทศ | | | |
| 2) กิจกรรม : การให้บริการจัดหางานต่างประเทศ | | | |
| 3) กิจกรรม : สร้างงาน เสริมอาชีพ Job Expo Thailand 2023 | | | |

| แผนงบประมาณ/โครงการ/ ผลผลิต/กิจกรรม | งบประมาณ | เบิกจ่าย (บาท) | ร้อยละ |
|--|-------------|-------------------|--------|
| โครงการที่ 4 : ออกใบอนุญาตทำงานให้ ผู้เชี่ยวชาญ | 1,424,400 | 460,200.10 | 32.31 |
| 1) กิจกรรม : ออกใบอนุญาตทำงานให้ ผู้เชี่ยวชาญ | | | |
| 2. แผนงาน พื้นฐานด้านการพัฒนาและ เสริมสร้างศักยภาพทรัพยากรมนุษย์ | 170,258,100 | 34,324,499.14 | 20.16 |
| ผลผลิตที่ 1 :สนับสนุนการส่งเสริมการมีงานทำ | 170,258,100 | 34,324,499.14 | 20.16 |
| 1) กิจกรรม : การให้บริการข้อมูลข่าวสาร ตลาดแรงงาน | | | |
| 2) กิจกรรม : การพัฒนาเทคโนโลยีสารสนเทศ และการสื่อสาร | | | |
| 3) กิจกรรม : การบริหารจัดการองค์กร | | | |
| ยุทธศาสตร์ที่ 4 ยุทธศาสตร์ด้านการสร้าง โอกาสและความเสมอภาค ทางสังคม | 6,543,600 | 1,688,997.00 | 25.81 |
| 1. แผนงาน บูรณาการเตรียมความพร้อม เพื่อรองรับสังคมสูงวัย | 6,543,600 | 1,688,997.00 | 25.81 |
| โครงการที่ 1 : ขยายโอกาสการมีงานทำให้ ผู้สูงอายุ | 6,543,600 | 1,688,997.00 | 25.81 |
| 1) กิจกรรม : ส่งเสริมการประกอบอาชีพให้ ผู้สูงอายุ | | | |
| 2) กิจกรรม : ส่งเสริมการมีงานทำของผู้สูงอายุ | | | |
| แผนงานบุคลากรภาครัฐ | 734,242,900 | 247,300,728.87 | 33.68 |
| 1. แผนงาน บุคลากรภาครัฐด้านการพัฒนาและ เสริมสร้างศักยภาพทรัพยากรมนุษย์ | 734,242,900 | 247,300,728.87 | 33.68 |
| ที่มา : 1. แผนการปฏิบัติงาน และแผนการใช้จ่ายงบประมาณ ประจำปีงบประมาณ พ.ศ.2566 กรมการจัดหางาน 2. สำนักงานเลขาธิการกรม ข้อมูล ณ วันที่ 31 มกราคม 2566 | | | |

แผนภูมิการเบิกจ่ายงบประมาณรายจ่ายประจำปี งบประมาณ พ.ศ. 2566

ร้อยละการใช้จ่ายงบประมาณตามแผนงาน ประจำปีงบประมาณพ.ศ. 2566

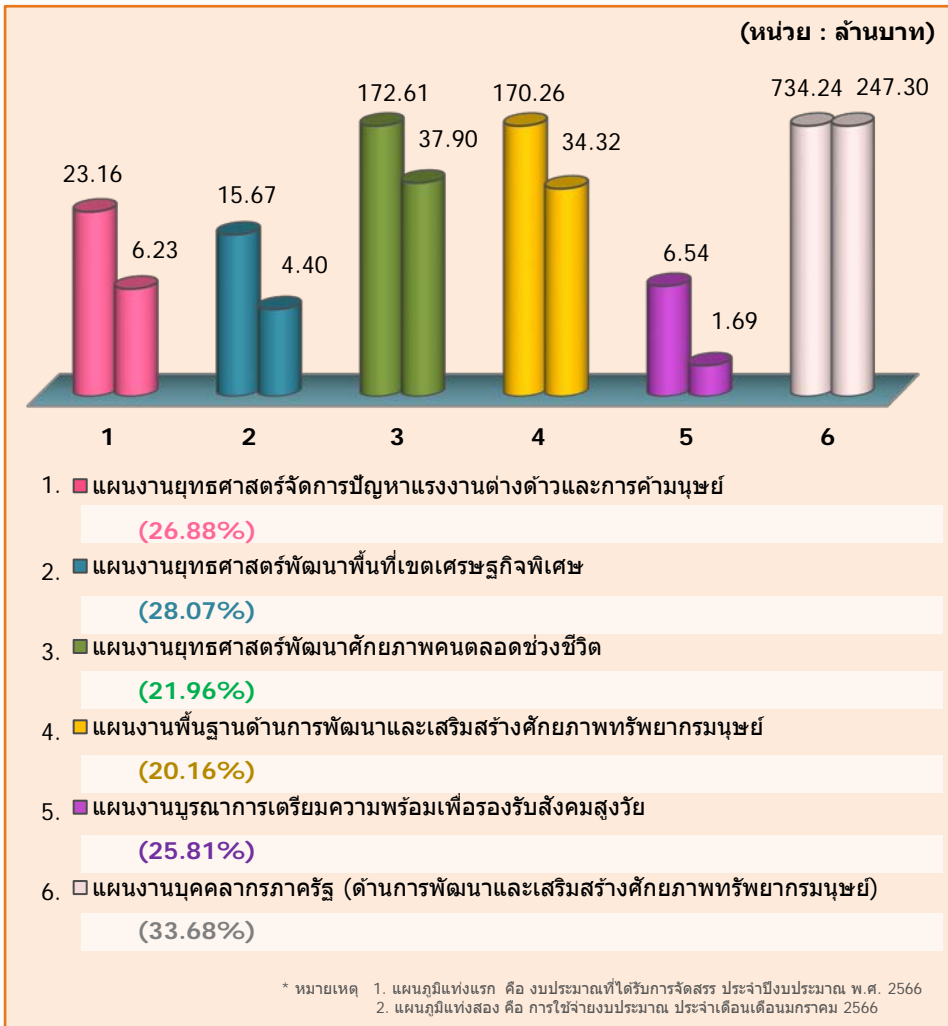

ที่มา : สำนักงานเลขาธิการกรม ข้อมูล ณ วันที่ 31 มกราคม 2566

ติดต่อหน่วยงานของกรมการจัดหางาน
สายด่วน 1694 www.doe.go.th

ส่วนกลาง

- > สำนักอธิบดี
 - อธิบดี (นายไพโรจน์ โชติกเสถียร) โทรศัพท์ 0-2248-6801
 - รองอธิบดี (นางสาวบุญยวีร์ ไชวพันธุ์) โทรศัพท์ 0-2248-6869
 - รองอธิบดี (นายสันติ นันทสุวรรณ) โทรศัพท์ 0-2248-6832
 - รองอธิบดี (นายสิบหมื่นชัย โพธิสินธุ์) โทรศัพท์ 0-2245-3098
- > สำนักผู้ตรวจราชการกรม โทรศัพท์ 0-2245-6829
- > สำนักงานเลขาธิการกรม โทรศัพท์ 0-2245-6762
- > กองนิติการ โทรศัพท์ 0-2248-4637
- > กองยุทธศาสตร์และแผนงาน โทรศัพท์ 0-2245-1990
- > กองพัฒนาระบบบริการจัดหางาน โทรศัพท์ 0-2245-1693
- > กองบริหารข้อมูลตลาดแรงงาน โทรศัพท์ 0-2245-7549
- > กองส่งเสริมการมีงานทำ โทรศัพท์ 0-2354-0087
- > สำนักบริหารแรงงานต่างด้าว โทรศัพท์ 0-2245-3518
- > กองบริหารแรงงานไทยไปต่างประเทศ โทรศัพท์ 0-2245-6499
- > กองทะเบียนจัดหางานกลางและคุ้มครองคนหางาน โทรศัพท์ 0-2248-2270
- > กองบริหารทรัพยากรบุคคล โทรศัพท์ 0-2245-2082
- > ศูนย์เทคโนโลยีสารสนเทศและการสื่อสาร โทรศัพท์ 0-2245-2082
- > กลุ่มพัฒนาระบบบริหาร โทรศัพท์ 0-2246-4504
- > กลุ่มตรวจสอบภายใน โทรศัพท์ 0-2245-2921
- > สำนักงานจัดหางานกรุงเทพมหานครพื้นที่ 1-10

ส่วนภูมิภาค

- > สำนักงานจัดหางานจังหวัด 76 จังหวัด

กฎหมายที่เกี่ยวข้องกับการดำเนินงานของกรมการจัดหางาน

- พระราชกำหนดการบริหารจัดการการทำงานของคนต่างด้าว พ.ศ. 2560
- พระราชกำหนดการบริหารจัดการการทำงานของคนต่างด้าว (ฉบับที่ 2) พ.ศ. 2561
- พระราชบัญญัติจัดหางานและคุ้มครองคนหางาน พ.ศ. 2528 และที่แก้ไขเพิ่มเติม

จัดทำโดย : กองยุทธศาสตร์และแผนงาน กรมการจัดหางาน

โทรศัพท์สายด่วนกรมการจัดหางาน 1694

- | | |
|---------------------------------|--|
| - กระทรวงแรงงาน | www.mol.go.th |
| - กรมการจัดหางาน | www.doe.go.th |
| - กรมพัฒนาฝีมือแรงงาน | www.dsd.go.th |
| - กรมสวัสดิการและคุ้มครองแรงงาน | www.labour.go.th |
| - สำนักงานประกันสังคม | www.sso.go.th |

กรมการจัดหางาน กระทรวงแรงงาน
ถนนไมตรี ดินแดง กรุงเทพฯ 10400



สามารถดาวน์โหลดได้ที่ lib.doe.go.th หรือ info.doe.go.th