



ข่าวสารตลาดแรงงาน
ศูนย์บริการจัดหางานเพื่อคนไทย

Smart Job News

สำนักงานจัดหางานกรุงเทพมหานครพื้นที่ ๓

ประจำเดือน พฤษภาคม ๒๕๖๕



วารสารสถานการณ์ตลาดแรงงาน

สำนักงานจัดหางานกรุงเทพมหานครพื้นที่ 3

Bangkok Employment Office 3



สถานการณ์ตลาดแรงงาน

สำนักงานจัดหางานกรุงเทพมหานครพื้นที่ 3 ได้ศึกษาข้อมูลสถานการณ์ตลาดแรงงานจากการให้บริการจัดหางานในเขตพื้นที่ความรับผิดชอบของสำนักงานจัดหางานกรุงเทพมหานครพื้นที่ 3 ประกอบด้วย เขตคลองเตย วัฒนา พระโขนง บางนา ประเวศ และสวนหลวง

โดยวิเคราะห์ความต้องการแรงงาน จำนวนผู้สมัครงานที่ใช้บริการจัดหางาน และการบรรจุงาน ณ สำนักงาน ในรอบเดือนพฤษภาคม 2565 ตามรายละเอียด ดังนี้

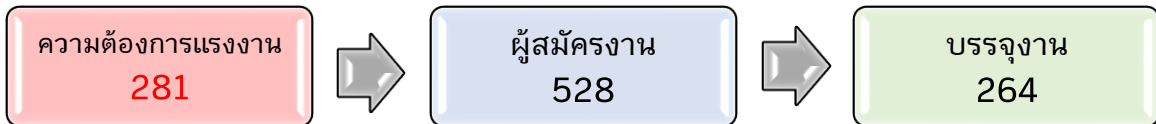

ตำแหน่งงาน

ระดับการศึกษาและช่วงอายุ
ที่นายจ้างมีความต้องการ 3 ลำดับแรก

ระดับการศึกษา	ช่วงอายุ		
มัธยมศึกษา	83 คน	25-29 ปี	86 คน
ปวช.	57 คน	30-39 ปี	81 คน
ปริญญาตรี	48 คน	18-24 ปี	77 คน

ผู้สมัครงาน

ระดับการศึกษาและช่วงอายุของผู้สมัครงาน 3 ลำดับแรก

ระดับการศึกษา	ช่วงอายุ		
มัธยมศึกษา	242 คน	40-49 ปี	231 คน
ประถมศึกษาและต่ำกว่า	138 คน	30-39 ปี	149 คน
ปริญญาตรี	75 คน	50-59 ปี	81 คน

บรรจุงาน

ระดับการศึกษาและช่วงอายุของผู้ที่ได้รับการบรรจุงาน 3 ลำดับแรก

ระดับการศึกษา	ช่วงอายุ		
มัธยมศึกษา	136 คน	40-49 ปี	115 คน
ประถมศึกษาและต่ำกว่า	62 คน	30-39 ปี	81 คน
ปริญญาตรี	26 คน	50-59 ปี	36 คน

ความต้องการแรงงาน

ณ เดือนพฤษภาคม 2565 มีตำแหน่งงานว่าง จำนวน 281 อัตรา

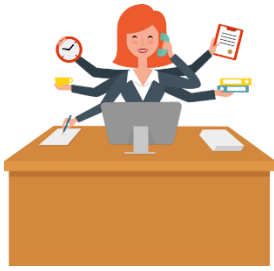

เมื่อจำแนกตามระดับการศึกษาพบว่า นายจ้างหรือสถานประกอบการมีความต้องการแรงงานในระดับมัธยมศึกษามากที่สุด จำนวน 83 คน คิดเป็น 29.54% ต้องการแรงงานที่มีอายุระหว่าง 25-29 ปี มากที่สุดจำนวน 86 คน คิดเป็น 30.60%

ซึ่งตำแหน่งที่นายจ้างหรือสถานประกอบการต้องการแรงงานมากที่สุด 3 ลำดับแรกคือ พนักงานบริการอาหารและเครื่องดื่ม จำนวน 40 คน คิดเป็น 14.23% เจ้าหน้าที่บัญชี จำนวน 27 คน คิดเป็น 9.61% และช่างเทคนิควิศวกรรมเครื่องกล จำนวน 27 คน คิดเป็น 9.61%

ผู้สมัครงาน

ณ เดือนพฤษภาคม 2565 มีผู้สมัครงาน จำนวน 528 อัตรา



เมื่อจำแนกตามระดับการศึกษาพบว่า ผู้สมัครงานส่วนใหญ่เป็นผู้ที่จบการศึกษาระดับมัธยมศึกษา จำนวน 242 คน คิดเป็น 45.83% และส่วนใหญ่เป็นผู้ที่มีอายุอยู่ในช่วง 40-49 ปี จำนวน 231 คน คิดเป็น 43.75%

ซึ่งตำแหน่งที่มีผู้สมัครงานมากที่สุด 3 ตำแหน่งแรกคือ แรงงานบรรจุผลิตภัณฑ์ จำนวน 156 คน คิดเป็น 29.55% แม่บ้านและผู้ปฏิบัติงานที่เกี่ยวข้อง จำนวน 48 คน คิดเป็น 9.09% และแรงงานด้านการประกอบ จำนวน 31 คน คิดเป็น 5.87%

บรรจุนาน

ณ เดือนพฤษภาคม 2565 มีผู้ได้รับการบรรจุนาน จำนวน 264 อัตรา



เมื่อจำแนกตามระดับการศึกษาพบว่า ผู้ที่ได้รับการบรรจุนานส่วนใหญ่เป็นผู้ที่จบการศึกษาระดับมัธยมศึกษา จำนวน 136 คน คิดเป็น 51.52% และส่วนใหญ่เป็นผู้ที่มีอายุอยู่ในช่วง 40-49 ปี จำนวน 115 คน คิดเป็น 43.56%

ซึ่งตำแหน่งที่มีการบรรจุนานมากที่สุด 3 ตำแหน่งแรกคือ พนักงานบริการอาหารและเครื่องดื่ม จำนวน 35 คน คิดเป็น 13.26% แรงงานด้านการประกอบ จำนวน 34 คน คิดเป็น 12.88% แม่บ้านและผู้ปฏิบัติงานที่เกี่ยวข้อง จำนวน 25 คน คิดเป็น 9.47%

ผู้ประกันตนขอรับประโยชน์ทดแทนกรณีว่างงาน

ในเดือนพฤษภาคม 2565 มีผู้ประกันตนขอรับประโยชน์ทดแทนกรณีว่างงาน มาใช้บริการ ณ สำนักงานจัดหางานกรุงเทพมหานครพื้นที่ 3 จำแนกได้ ดังนี้



- ขึ้นทะเบียนประกันตนกรณีว่างงาน จำนวน 652 คน จำแนกเป็น ชาย 289 คน และหญิง 363 คน
- รายงานตัวผู้ประกันตนกรณีว่างงาน จำนวน 1,449 คน จำแนกเป็น ชาย 671 คน และหญิง 778 คน





วารสารสถานการณ์ตลาดแรงงาน

สำนักงานจัดหางานกรุงเทพมหานครพื้นที่ 3

Bangkok Employment Office 3



ตำแหน่งงานว่างประจำเดือนพฤษภาคม 2565

ลำดับ	ตำแหน่งงาน	เพศ	จำนวน	อายุ/ปี	วุฒิการศึกษา	ค่าจ้าง	สถานประกอบการ
1	- ช่างเทคนิคอิเล็กทรอนิกส์ - ช่างเทคนิคไฟฟ้า - พนักงานต้อนรับ - ช่างไฟฟ้าทั่วไป	ช ช ญ ช	2 2 2 2	20-35 20-35 20-35 20-35	ม.6 - ป.ตรี ม.6 - ป.ตรี ม.6 - ป.ตรี ม.6 - ป.ตรี	14,500บ./ด 15,000บ./ด 15,000บ./ด 15,000บ./ด	บริษัท อาซากาการ์เดน จำกัด 46-8 ซอยเกษม แขวงคลองตัน เขตคลองเตย กรุงเทพมหานคร 10110 โทร.02-2590663
2	- แม่บ้าน	ญ	2	18-50	ม.3 - ม.6	10,000บ./ด	บริษัท พูลคิง อินเตอร์ จำกัด 28 แขวงประเวศ เขตประเวศ กรุงเทพมหานคร 10250 โทร.02-3203246
3	- พ่อครัว	ช/ญ	5	18-55	ป.6 - ม.6	15,000บ./ด	บริษัท เซ้าท์อีสต์ไซด์ กรุ๊ป จำกัด อาคารเอ็กซ์เชนจ์ ทาวเวอร์ ชั้น 2 ห้อง 204-206 388 ถนนสุขุมวิท แขวงคลองเตย เขตคลองเตย กรุงเทพมหานคร 10110 โทร.02-3811571
4	- ฝ่ายผลิต - ช่างเย็บผ้า	ช/ญ ช/ญ	1 1	18-35 18-35	ป.6 - ม.6 ป.6 - ม.6	10,000บ./ด 10,000บ./ด	บริษัท ซันนี่ บิซิเนส จำกัด 118/2 ซอย รมโพธิ์ แขวงบางนา เขตบางนา กรุงเทพมหานคร 10260 โทร.02-1835152 -3
5	- พนักงานรักษาความปลอดภัย	ช	1	18-35	ป.6 - ม.6	10,000บ./ด	บริษัท รักษาความปลอดภัย การ์ด ฟอร์ซ (ประเทศไทย) จำกัด 1780 ชั้น 7 อาคารเตียวสงบางนา ถนนบางนา-ตราด แขวงบางนาใต้ เขตบางนา กรุงเทพมหานคร 10260 โทร.02-7467000
6	- พ่อครัว	ช/ญ	1	18-45	ม.3 - ม.6	14,000บ./ด	บริษัท อะคีโยชิ จำกัด 1521 1 ถนนสุขุมวิท แขวงพระโขนงเหนือ เขตวัฒนา กรุงเทพมหานคร 10110 โทร.02-7543635



ลำดับ	ตำแหน่งงาน	เพศ	จำนวน	อายุ/ปี	วุฒิการศึกษา	ค่าจ้าง	สถานประกอบการ
7	- พนักงานบัญชี - ช่างไฟฟ้า - นักบัญชีทั่วไป	ช/ญ ช ช/ญ	4 20 15	22-35 22-35 22-35	ปวส. - ป.ตรี ปวช. - ป.ตรี ปวส. - ป.ตรี	15,000บ./ด 15,000บ./ด 15,000บ./ด	บริษัท ลีฟ อัลติเมท แวลูส์ จำกัด 2258/44 ถนน เจริญกรุง แขวงบางคอแหลม เขตบางคอแหลม กรุงเทพมหานคร 10120 โทร.02-3985565
8	- พนักงานบัญชี	ญ	1	22-35	ปวช. - ป.ตรี	11,000บ./ด	บริษัท 99 การปึก (1999) จำกัด 20 ซอยลาซาล 16 ถนนสุขุมวิท แขวงบางนาใต้ เขตบางนา กรุงเทพมหานคร 10260 โทร.02-3615424 ต่อ 171
9	- เจ้าหน้าที่คลังสินค้า	ช	2	18-35	ม.3 ขึ้นไป	13,000บ./ด	บริษัท นิกซ์ เคเบิล จำกัด 17 ซอย ลาซาล 75 แขวงบางนา เขตบางนา กรุงเทพมหานคร 10260 โทร.02-1115588
10	- เจ้าหน้าที่การตลาด	ช	2	25-36	ปวช. - ปวส.	10,500บ./ด	บริษัท ลุกซ์ รอยัล (ประเทศไทย) จำกัด 29 อาคารบางกอกบิสซิเนส สเซ็นเตอร์ ชั้น 26 ห้อง 2602 ซอย สุขุมวิท 63 แขวงคลองตันเหนือ เขตวัฒนา กรุงเทพมหานคร 10110 โทร.02-3813355
11	- เจ้าหน้าที่การตลาด	ช/ญ	3	22-40	ปวช. - ป.ตรี	15,000บ./ด	บริษัท ภัทร ศรีเอชั่น จำกัด 14 ถนนสุขุมวิท 101/1 แขวงบางจาก เขตพระโขนง กรุงเทพมหานคร 10250 โทร.091-4289224



ศูนย์บริการจัดหางานเพื่อคนไทย

Smart Job Center : SJC



วารสารสถานการณ์ตลาดแรงงาน

สำนักงานจัดหางานกรุงเทพมหานครพื้นที่ 3

Bangkok Employment Office 3



ฝีดาษลิง โรคจากลิงสู่มนุษย์ที่ต้องระวัง



โรคฝีดาษลิง หรือ โรคฝีดาษวานร เป็นโรคที่ใกล้เคียงกับอีสุกอีใสและไฉ้ทรพิษ แต่มีความรุนแรงน้อยกว่า โดยผู้ป่วยจะมีไข้ร่วมกับตุ่มผื่นตุ่มหนองทั่วตัวและต่อมน้ำเหลืองโต โรคนี้ถูกพบครั้งแรกในลิง จึงตั้งชื่อว่า “ฝีดาษลิง” ปัจจุบันมีรายงานการเกิดเชื้อไวรัสฝีดาษลิง 2 สายพันธุ์ ได้แก่ สายพันธุ์อัฟริกากลาง และสายพันธุ์อัฟริกาตะวันตก ซึ่งสายพันธุ์อัฟริกากลางเป็นสายพันธุ์ที่มีการรายงานติดต่อจากคนสู่คน

หลังการได้รับเชื้อ ไวรัสจะอยู่ในต่อมน้ำเหลือง และใช้เวลาฟักตัว 7-21 วัน จึงแสดงอาการ โดยอาการจะเริ่มจากการมีไข้ และต่อมน้ำเหลืองโต 1-2 วันจึงมีผื่น ผู้ป่วยจะสามารถแพร่กระจายเชื้อให้ผู้อื่นได้ตั้งแต่มีไข้ โดยผื่นจะเริ่มจากมีแผลในปาก จากนั้นจะเริ่มมีผื่น ขึ้นที่ตัว หน้า ฝ่ามือ และฝ่าเท้า โดยผื่นจะมีขนาด 2-10 มิลลิเมตร ในช่วง 2-4 สัปดาห์ต่อมา ผื่นจะค่อย ๆ เปลี่ยนจากผื่นนูนแดงเป็นตุ่มน้ำแล้วจึงเป็นฝี โดยผื่นจะเปลี่ยนรูปแบบพร้อม ๆ กันทั่วทั้งตัว หลังตุ่มหนองแตกจนแห้งดีผู้ป่วยก็จะอาการดีขึ้นและหมดระยะในการแพร่กระจายให้ผู้อื่น

โรคฝีดาษลิง สามารถป้องกันได้โดยให้ผู้ป่วยที่เป็นโรคอยู่ห้องแยก สวมหน้ากากอนามัย และใส่เสื้อคลุมปกปิดผื่นทั้งหมด จนผื่นหายดีและตกสะเก็ด สำหรับคนที่มีความเสี่ยง มีการให้วัคซีนฝีดาษหรือวัคซีนโรคฝีดาษ รวมถึง cidofovir และสำหรับผู้ที่สัมผัสใกล้ชิดกับผู้ที่เป็โรค กรมควบคุมโรคได้แนะนำให้ฉีดวัคซีนภายใน 4 วันหลังสัมผัส เพื่อป้องกันการติดโรคและฉีดวัคซีนภายใน 14 วัน เพื่อลดความรุนแรงของโรค ปัจจุบันมีการผลิตวัคซีนเฉพาะสำหรับโรคฝีดาษลิงชื่อว่า “วัคซีน Ankara” และในประเทศไทยยังไม่มีรายงานการระบาดของโรคฝีดาษลิง



วารสารสถานการณ์ตลาดแรงงาน

สำนักงานจัดหางานกรุงเทพมหานครพื้นที่ 3

Bangkok Employment Office 3



สำนักงานจัดหางานกรุงเทพมหานครพื้นที่ 3 มีกำหนดการจัดงานนัดพบแรงงานย่อย ครั้งที่ 2

ประจำปีงบประมาณ 2565 ในวันอังคาร ที่ 7 และวันพุธ ที่ 8 มิถุนายน 2565

ภายใต้ชื่องาน **“สจก.3 Job Fair Online 2565”**

โดยมีรายละเอียดดังต่อไปนี้

BANGNA 2022
นัดพบแรงงานออนไลน์

“สจก.3 Job Fair Online 2565”
วันที่ 7 และ 8 มิถุนายน 2565
เวลา 09.00 - 15.00 น.



f LIVE ผ่านทาง **Page Facebook**
สำนักงานจัดหางานกรุงเทพมหานครพื้นที่ 3

- ➔ นายจ้างเข้าร่วม **15** บริษัท
- ➔ ตำแหน่งงานว่างกว่า **300** อัตรา
- ➔ ให้คำปรึกษาแนะแนวเตรียมความพร้อมก่อนสัมภาษณ์งาน
- ➔ สัมภาษณ์งานกับนายจ้างบริษัทชั้นนำโดยตรง
ผ่านระบบออนไลน์ LINE
- ➔ เผยแพร่ วิดีทัศน์ การประกอบอาชีพอิสระ อาชีพทำเงินปี 2022
ผ่าน Page Facebook สำนักงานจัดหางานกรุงเทพมหานครพื้นที่ 3

ดาวน์โหลดใบงานว่าง

SCAN ME

SCAN ME

ลงทะเบียนงาน



สอบถามข้อมูลเพิ่มเติม : สำนักงานจัดหางานกรุงเทพมหานครพื้นที่ 3
โทรศัพท์ 0-2398-6630 ต่อ 12,19 (ฝ่ายส่งเสริมการมีงานทำ)