

วารสารสถานการณื ตลาดแรงงาน

ประจำเดือนกรกฎาคม 2565

1

การปฏิบัติงาน
จัดหางานในประเทศ



2

ตำแหน่งงานว่าง



3

อาชีพทางเลือก



4

โรคฝ่ดษลิ่ง



สำนักงานจัดหางานกรุงเทพมหานครพื้นที่ 3

เขตพื้นที่รับผิดชอบ ประกอบด้วย เขตคลองเตย วัฒนา พระโขนง บางนา ประเวศ และสวนหลวง

<https://www.doe.go.th/prd/ar3>

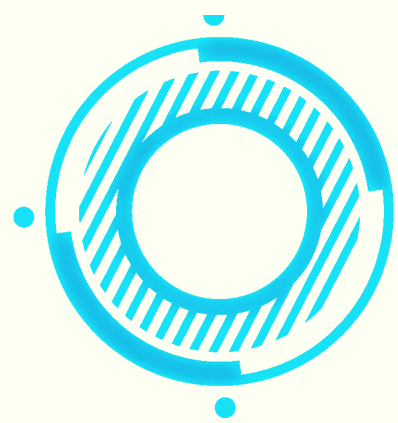

สถานการณ์ตลาดแรงงาน

สำนักงานจัดหางานกรุงเทพมหานครพื้นที่ 3 ได้ศึกษาข้อมูลสถานการณ์ตลาดแรงงานจากการให้บริการจัดหางานในเขตพื้นที่ความรับผิดชอบของสำนักงานจัดหางานกรุงเทพมหานครพื้นที่ 3 ประกอบด้วย เขตคลองเตย วัฒนา พระโขนง บางนา ประเวศ และสวนหลวง

โดยวิเคราะห์จำนวนผู้สมัครงานที่มาใช้บริการจัดหางาน ความต้องการแรงงาน และการบรรจุงาน ณ สำนักงาน ในรอบเดือนกรกฎาคม 2565 ตามรายละเอียด ดังนี้

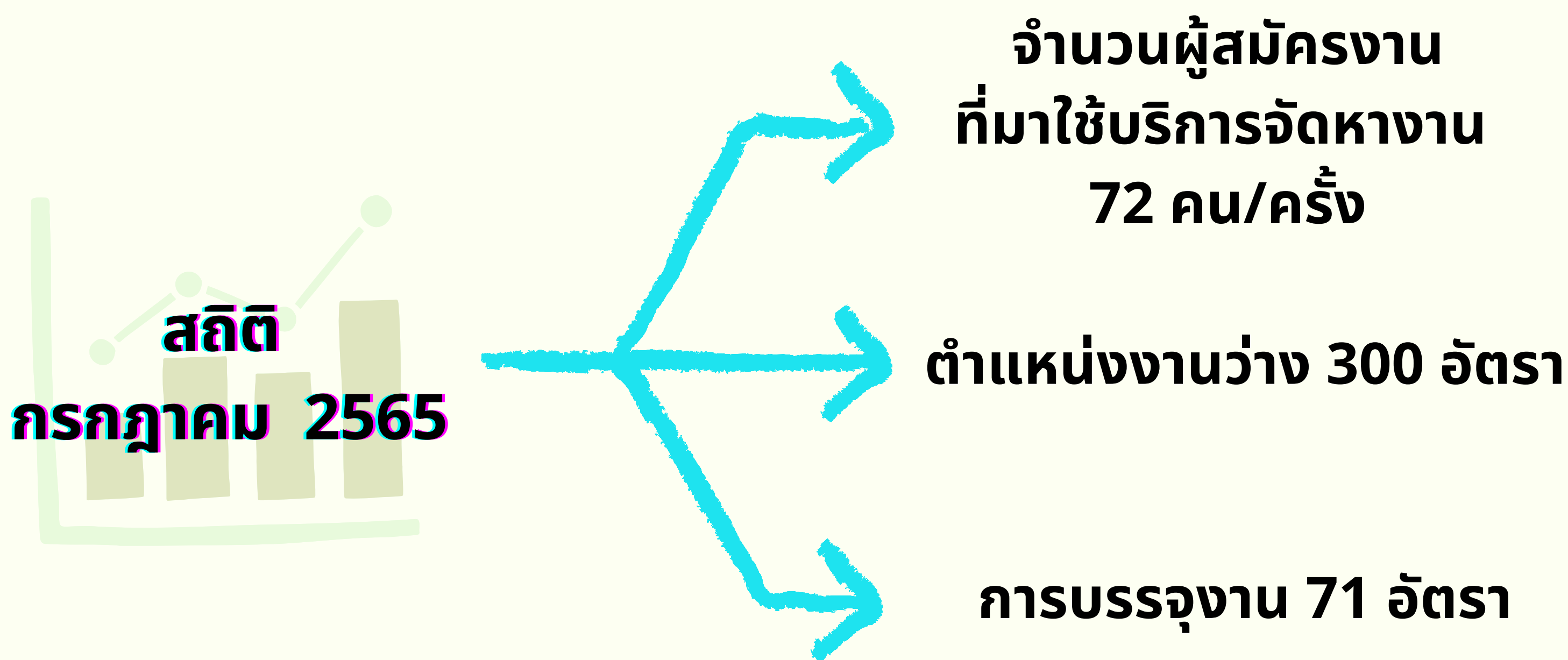

ผู้ประกันตนขอรับประโยชน์ทดแทนกรณีว่างงาน

- การขึ้นทะเบียนผู้ประกันตนกรณีว่างงาน 595 คน
จำแนกเป็นชาย 279 คน และหญิง 316 คน
- รายงานตัวผู้ประกันตนกรณีว่างงาน 1,360 คน
จำแนกเป็นชาย 663 คน และหญิง 697 คน

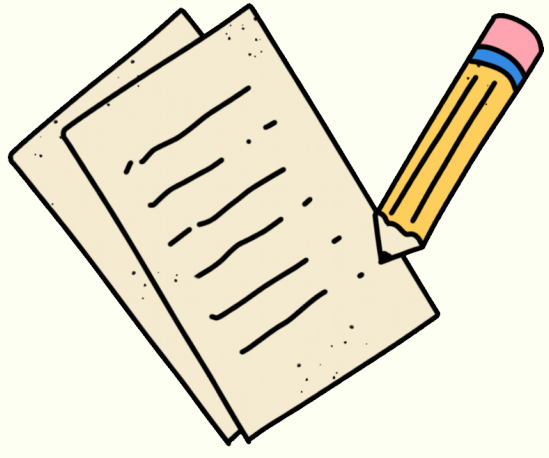

จำนวนผู้สมัครงานที่มาใช้บริการจัดหางาน 72 คน/ครั้ง

จำแนกตามช่วงอายุ 3 ลำดับแรก

30 - 39 ปี	จำนวน 25 คน คิดเป็น 34.72%
40 - 49 ปี	จำนวน 25 คน คิดเป็น 34.72%
25 - 29 ปี	จำนวน 12 คน คิดเป็น 16.67%

จำแนกตามวุฒิการศึกษา 3 ลำดับแรก

มัธยมศึกษา	จำนวน 28 คน คิดเป็น 38.89%
ปริญญาตรี	จำนวน 19 คน คิดเป็น 26.39%
ประถมศึกษาและต่ำกว่า	จำนวน 12 คน คิดเป็น 16.67%

ตำแหน่งงานที่มีผู้สมัครงานมาใช้บริการจัดหางานมากที่สุด 3 ตำแหน่งแรก

- แรงงานบรรจุภัณฑ์ จำนวน 15 คน คิดเป็น 20.83%
- พนักงานรับส่งเอกสาร พนักงานขนส่งสัมภาระและพนักงานขนส่งสินค้าอื่น จำนวน 7 คน คิดเป็น 9.72%
- เจ้าหน้าที่สำนักงาน จำนวน 6 คน คิดเป็น 8.33%



ตำแหน่งงานว่าง 300 อัตรา

จำแนกตามช่วงอายุ 3 ลำดับแรก

25 - 29 ปี	จำนวน 87 อัตรา คิดเป็น 29%
30 - 39 ปี	จำนวน 78 อัตรา คิดเป็น 26%
18 - 24 ปี	จำนวน 77 อัตรา คิดเป็น 25.67%

จำแนกตามวุฒิการศึกษา 3 ลำดับแรก

ประถมศึกษาและต่ำกว่า	จำนวน 209 อัตรา คิดเป็น 69.67%
มัธยมศึกษา	จำนวน 32 อัตรา คิดเป็น 10.67%
ปวส.	จำนวน 24 อัตรา คิดเป็น 8%

ตำแหน่งที่นายจ้างหรือสถานประกอบการต้องการแรงงานมากที่สุด 3 ลำดับแรก

- แรงงานบรรจุภัณฑ์ จำนวน 202 อัตรา คิดเป็น 67.33%
- ช่างเทคนิควิศวกรรมไฟฟ้า จำนวน 15 อัตรา คิดเป็น 5%
- พนักงานขายของหน้าร้านและพนักงานสาธิตสินค้า จำนวน 12 อัตรา คิดเป็น 4%



การบรรจุนาน 71 อัตรา

จำแนกตามช่วงอายุ 3 ลำดับแรก

30 - 39 ปี	จำนวน 26 อัตรา คิดเป็น 36.62%
40 - 49 ปี	จำนวน 23 อัตรา คิดเป็น 32.39%
25 - 29 ปี	จำนวน 11 อัตรา คิดเป็น 15.49%

จำแนกตามวุฒิการศึกษา 3 ลำดับแรก

มัธยมศึกษา	จำนวน 30 อัตรา คิดเป็น 42.25%
ปริญญาตรี	จำนวน 15 อัตรา คิดเป็น 21.13%
ประถมศึกษาและต่ำกว่า	จำนวน 13 อัตรา คิดเป็น 18.31%

ตำแหน่งที่ได้รับการบรรจุนานมากที่สุด 3 ลำดับแรก

- ผู้ขับรถยนต์ รถรับจ้าง และรถตู้ จำนวน 10 อัตรา คิดเป็น 14.08%
- แรงงานบรรจุผลิตภัณฑ์ จำนวน 8 อัตรา คิดเป็น 11.27%
- ผู้ประกอบวิชาชีพทางธุรกิจที่มีได้จัดประเภทไว้ในที่อื่น จำนวน 6 อัตรา คิดเป็น 8.45%

July

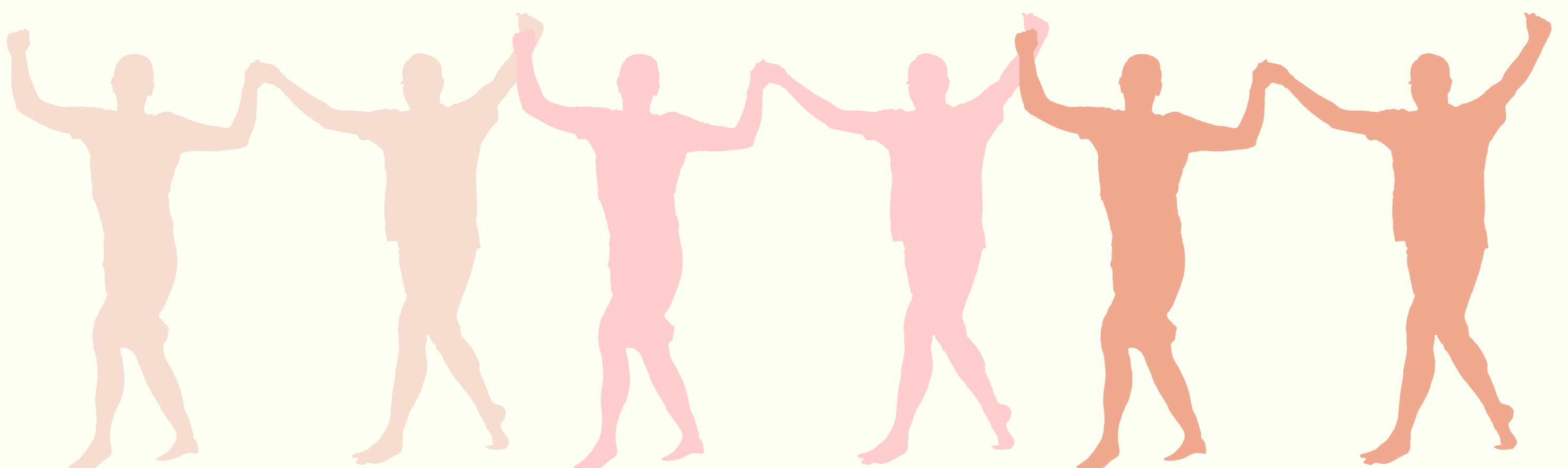



ตำแหน่งงานว่าง

ตำแหน่ง	ค่าจ้าง	ชื่อสถานประกอบการ
ช่างเทคนิควิศวกรรมไฟฟ้า เพศชาย 1 อัตรา อายุ 25-35 ปี วุฒิ ปวช. - ปวส. ช่างเทคนิควิศวกรรมอิเล็กทรอนิกส์ เพศชาย 1 อัตรา อายุ 25-35 ปี วุฒิ ปวส. - ป.ตรี	15,000.บ/ด	บริษัท แอ็ด แวนซ์ โกรท จำกัด 17/16,18 ซอยพัฒนาการ 54 ถนนพัฒนาการ แขวงสวนหลวง เขตสวนหลวง กรุงเทพมหานคร 10250 โทร.02-7227676
ช่างเทคนิควิศวกรรมไฟฟ้า เพศชาย 4 อัตรา อายุ 28-45 ปี วุฒิ ปวช. - ป.ตรี ช่างเทคนิควิศวกรรมระบบปรับอากาศ เพศชาย 4 อัตรา อายุ 28-45 ปี วุฒิ ปวช. - ป.ตรี	20,000.บ/ด	บริษัท เบอร์คอน จำกัด 243 ซอยเฉลิมพระเกียรติ ร.9 ซอย 48 แยก 19 แขวงดอกไม้ เขตประเวศ กรุงเทพมหานคร 10250 โทร.092-9352449
นักออกแบบอัญมณี เพศชาย/หญิง 5 อัตรา อายุ 20-35 ปี วุฒิ ม.3	10,000.บ/ด	บริษัท นาทาชา ครีเอชั่นส์ จำกัด 47 ซอยสุขาภิบาล 2 ซอย 31 แขวงดอกไม้ เขตประเวศ กรุงเทพมหานคร 10250 โทร.02-0340601
ผู้ขนส่งสินค้า เพศชาย 1 อัตรา อายุ 30-40 ปี วุฒิ ม.6 - ปวส. พนักงานจัดส่งสินค้า เพศชาย 1 อัตรา อายุ 30-40 ปี วุฒิ ม.6 - ปวส.	13,000.บ/ด	บริษัท วี.ที.อินเตอร์ เอเชีย จำกัด 34 ซอยคันทรีวิลล่า 1 แขวงหนองบอน เขตประเวศ กรุงเทพมหานคร 10250 โทร.088-8747935

ตำแหน่ง	ค่าจ้าง	ชื่อสถานประกอบการ
ช่างไฟฟ้าประจำอาคาร เพศชาย 2 อัตรา อายุ 25-45 ปี วุฒิ ปวช. - ปวส.	15,000.บ/ด	บริษัท สยามอรุณ กรุ๊ป จำกัด 39/6 ซอยสุขุมวิท 49 ถนนสุขุมวิท แขวงคลองตันเหนือ เขตวัฒนา กรุงเทพมหานคร 10110 โทร.02-2605270
เสมียน/พนักงานธุรการ เพศหญิง 1 อัตรา อายุ 25-35 ปี วุฒิ ป.ตรี - ป.โท	15,000.บ/ด	บริษัท สามพี โปรเฟสชันนัล จำกัด 10/186 อาคารเดอะ เทรนดี้ ชั้น 25 ซอย 13 ถนนสุขุมวิท แขวงคลองเตยเหนือ เขตวัฒนา กรุงเทพมหานคร 10110 โทร.02-1687688
ผู้ช่วยเภสัชกร เพศชาย/หญิง 2 อัตรา อายุ 19-35 ปี วุฒิ ม.6 - ป.ตรี พนักงานขายของหน้าร้าน เพศชาย/หญิง 2 อัตรา อายุ 19-35 ปี วุฒิ ม.6 - ปวส.	13,000.บ/ด	บริษัท ร้านขายยารุ่งโรจน์เภสัช จำกัด 20 - 22 ซอยอ่อนนุช (สุขุมวิท 77) ถนนสุขุมวิท แขวงพระโขนงเหนือ เขตวัฒนา กรุงเทพมหานคร โทร.086-3365066
เสมียน/พนักงานธุรการ เพศชาย/หญิง 2 อัตรา อายุ 22-35 ปี วุฒิ ปวช. - ป.ตรี ผู้จัดซื้อทั่วไป เพศชาย/หญิง 1 อัตรา อายุ 22-35 ปี วุฒิ ปวส. - ป.ตรี ช่างเทคนิควิศวกรรมเครื่องกล เพศชาย 4 อัตรา อายุ 22-35 ปี วุฒิ ม.3 - ป.ตรี	12,000.บ/ด 14,000.บ/ด 12,000.บ/ด	บริษัท เนเชอรัล กรีน อินโนเวชั่น จำกัด 29/9 ซอยศาลาลอย ถนนสุขุมวิท 71 แขวงพระโขนงเหนือ เขตวัฒนา กรุงเทพมหานคร 10110 โทร.02-3821955



ตำแหน่ง	ค่าจ้าง	ชื่อสถานประกอบการ
ช่างไฟฟ้าประจำอาคาร เพศชาย 2 อัตรา อายุ 28-45 ปี วุฒิ ปวช. - ป.ตรี	13,000.บ/ด	บริษัท อะเบิร์กเซอร์วิส จำกัด 8 อาคารเดอะฮอไรซอน ถนนสุขุมวิท 63 แขวงพระโขนงเหนือ เขตวัฒนา กรุงเทพมหานคร โทร.02-7269888
พนักงานขับรถยนต์ เพศชาย 3 อัตรา อายุ 25-45 ปี วุฒิ ป.4 - ป.ตรี	12,000.บ/ด	บริษัท โพรเฟสชั่นแนล ดราย คลีน เซ็นเตอร์ จำกัด 26 ซอยบางนา-ตราด 4 แขวงบางนา เขตบางนา กรุงเทพมหานคร 13150 โทร.02-3839173-4
ผู้จัดการฝ่ายการเงินและบัญชี เพศหญิง 2 อัตรา อายุ 30-45 ปี วุฒิ ปวช. - ป.ตรี	20,000.บ/ด	
เจ้าหน้าที่ฝ่ายบุคคล เพศหญิง 1 อัตรา อายุ 25-45 ปี วุฒิ ปวส. - ป.ตรี	23,000.บ/ด	
แรงงานด้านการผลิต เพศชาย/หญิง 5 อัตรา อายุ 25-50 ปี วุฒิ ประถมศึกษา - ปวส.	12,000.บ/ด	
แม่บ้าน เพศหญิง 1 อัตรา อายุ 30-50 ปี วุฒิ ม.3 - ป.ตรี	10,000.บ/ด	
พนักงานขาย เพศชาย 10 อัตรา อายุ 18-35 ปี วุฒิ ม.3 - ป.ตรี	12,900.บ/ด	บริษัท แลคตาซอย จำกัด (สำนักงานใหญ่) 3532 ถ.สุขุมวิท แขวงบางนา เขตบางนา กรุงเทพมหานคร 13150 โทร.02-3960320-7
ผู้ช่วยขาย เพศหญิง 1 อัตรา อายุ 25-45 ปี วุฒิ ปวส. - ป.ตรี	331.บ/ว	

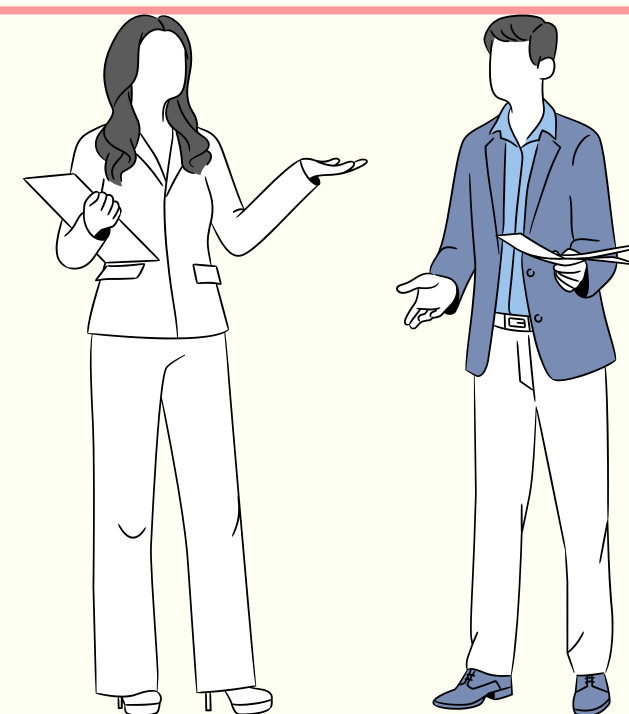

ตำแหน่ง	ค่าจ้าง	ชื่อสถานประกอบการ
ตัวแทนขายผลิตภัณฑ์ เพศชาย/หญิง 1 อัตรา อายุ 25-32 ปี วุฒิ ปวส. - ป.ตรี	16,000.บ/ด	บริษัท เลกะ คอร์ปอเรชั่น จำกัด 1/28 - 29 อาคารบางนาราณี ชั้น 14 ห้องA,B1 ซอยบางนา-ตราด34 แขวงบางนาใต้ เขตบางนา กรุงเทพมหานคร 10260 โทร.02-7469933
แคชเชียร์ เพศชาย/หญิง 3 อัตรา อายุ 25-40 ปี วุฒิ ม.6 - ป.ตรี พนักงานเสิร์ฟ เพศชาย/หญิง 5 อัตรา อายุ 20-30 ปี วุฒิ ม.3 - ป.ตรี	10,000.บ/ด	บริษัท สยามสินทรัพย์พัฒนา จำกัด 138 ถนนสุขุมวิท แขวงคลองเตย เขตคลองเตย กรุงเทพมหานคร 10110 โทร.02-2540404
พนักงานฝ่ายปฏิบัติการกำจัดแมลง เพศชาย 2 อัตรา อายุ 25-45 ปี วุฒิ ประถมศึกษา	10,080.บ/ด	บริษัท บีค บี กอน จำกัด (สำนักงานใหญ่) 29/9 ซ.แสงจันทร์-รู่เบียย ถ.พระราม 4 แขวงพระโขนง เขตคลองเตย กรุงเทพมหานคร 10250 โทร.02-3911400



บริการจัดหางานเพื่อคนไทย

SMART JOB CENTER: SJC

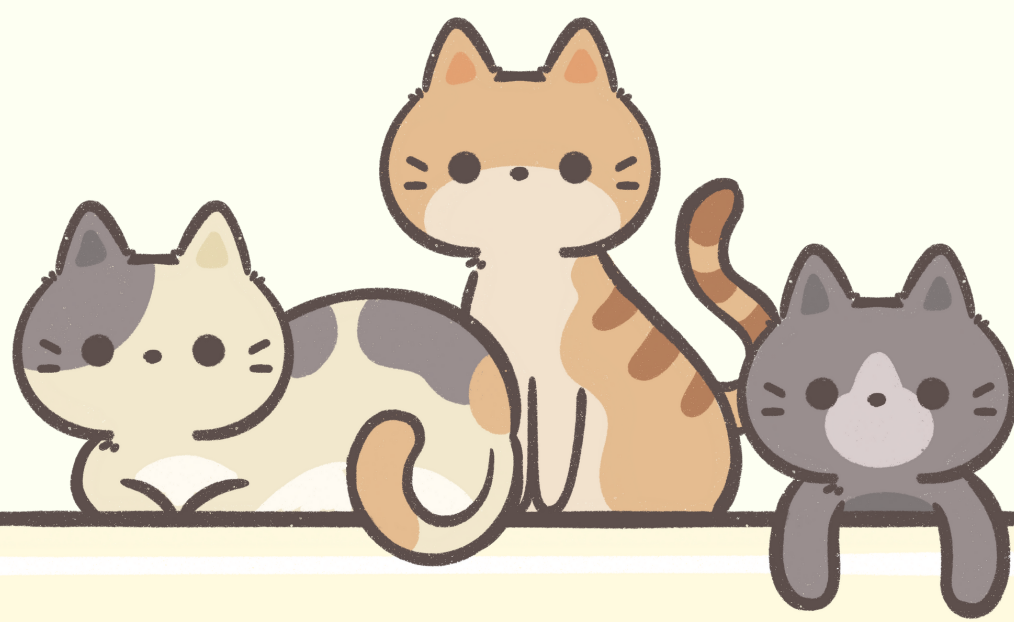

อาชีพทางเลือก

แยมมัลเบอร์รี่ ทำง่าย ขายได้

ส่วนผสม

- น้ำตาล 300 กรัม
- เกลือ 1 ช้อนชา
- แปะแซ 2-3 ช้อนตวง
- มัลเบอร์รี่ 500 กรัม



วิธีทำ

- นำมัลเบอร์รี่ล้างน้ำให้สะอาด ตัดก้านออกให้หมด
- นำมัลเบอร์รี่ใส่เครื่องปั่น เติมน้ำสะอาดเล็กน้อยให้พอบีบได้ จากนั้นปั่นให้ละเอียด
- เทใส่หม้อ ตามด้วยแปะแซ ตามด้วยเกลือ น้ำตาลทราย คนให้เข้ากัน
- เปิดไฟอ่อน คนจนเหนียวและข้นดี พยายามคนตลอดเวลาไม่อย่างนั้นแยมอาจจะไหม้ คนจนสีเข้มขึ้นและน้ำแห้งลงเป็นอันเสร็จ

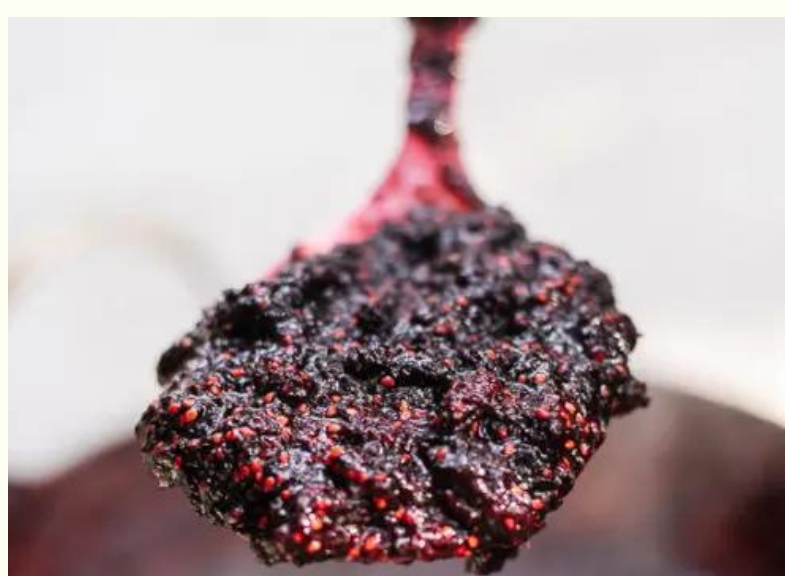
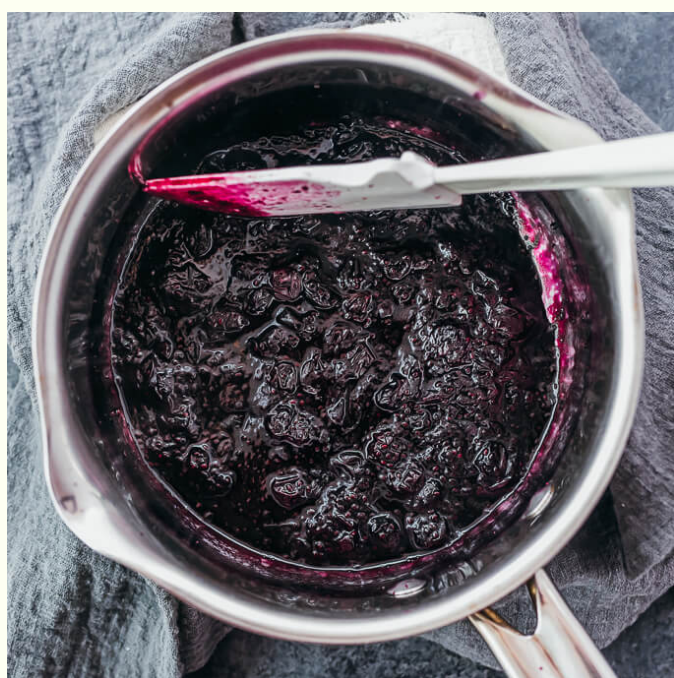

โรคฝีดาษลิง (Monkeypox)

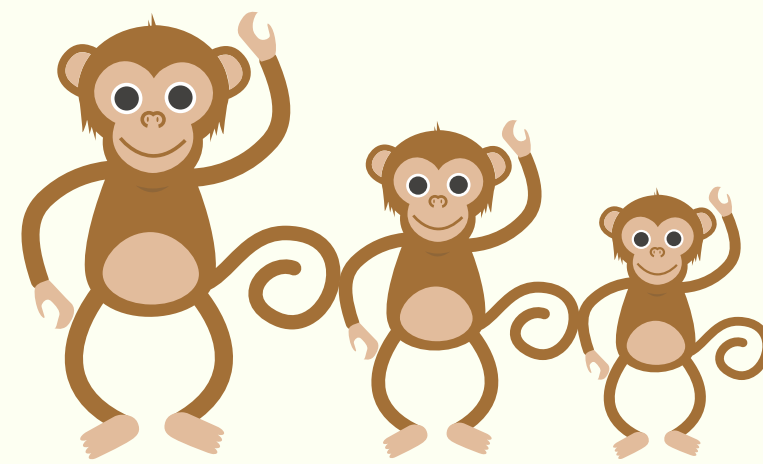

เมื่อวันที่ 5 สิงหาคม 2565 กรมควบคุมโรคเผยพบผู้ป่วยยืนยันฝีดาษลิง รายที่ 4 ของไทย



ฝีดาษลิงคืออะไร

โรคฝีดาษลิง (Monkeypox) เป็นโรคติดต่อที่อาการไม่รุนแรงเกิดจากเชื้อไวรัสกลุ่ม Orthopoxvirus ซึ่งเป็นกลุ่มเดียวกับเชื้อไวรัสโรคฝีดาษหรือโรคไข้ทรพิษ



อาการฝีดาษลิงเป็นอย่างไร

โรคฝีดาษลิงมีระยะฟักตัวอยู่ที่ 5 – 20 วันหากสัมผัสเชื้อมากจะแสดงอาการได้เร็ว แต่หากสัมผัสเชื้อไม่มากอาการแสดงจะอยู่ที่ประมาณ 3 สัปดาห์ โดยอาการเริ่มแรกที่สังเกตได้ชัดเจนคือ มีไข้ หนาวสั่น ปวดเมื่อยตามตัว ปวดหลัง ปวดกระบอกตา ปวดกล้ามเนื้อ เจ็บคอ อ่อนเพลีย หลังจากนั้นประมาณ 4 – 5 วันจะมีผื่นจำนวนมากขึ้นบริเวณแขน ขา ลำตัว ใบหน้า โดยลักษณะผื่นช่วงแรกจะเป็นผื่นแดงหรือปื้นนูนแดง จากนั้นจะเป็นตุ่มน้ำใสขนาดใหญ่ ตุ่มหนองที่มีสะเก็ดคลุมแล้วแตกได้ ซึ่งความรุนแรงของผู้ป่วยแต่ละคนจะขึ้นอยู่กับปริมาณเชื้อที่ได้รับ แต่ไม่เป็นอันตรายถึงชีวิต



แพทย์ตรวจวินิจฉัยได้อย่างไร

แพทย์เฉพาะทางจะพิจารณาจากอาการเป็นหลัก โดยเฉพาะอาการมีไข้พร้อมกับตุ่มน้ำใสคือสัญญาณชัดเจนของโรคฝีดาษลิง โดยจะทำการตรวจหาสารพันธุกรรม Real – Time PCR โดยระยะเวลาการตรวจอยู่ที่ 24 – 48 ชั่วโมง และการตรวจลำดับนิวคลีโอไทด์ด้วยเทคนิค DNA Sequencing ที่ใช้ระยะเวลาการตรวจ 4 – 7 วัน



ป้องกันฝีดาษลิงได้อย่างไร

การป้องกันฝีดาษลิงทำได้โดยสวมหน้ากากอนามัย ล้างมือให้บ่อย เลี่ยงการใช้มือสัมผัสใบหน้า ตา จมูก และปาก ระมัดระวังสัตว์กัดหรือข่วน ไม่ใช้ของร่วมกับผู้อื่น ไม่ใกล้ชิดกับผู้ป่วยฝีดาษลิง



มีวัคซีนป้องกันฝีดาษลิงหรือไม่

การฉีดวัคซีนป้องกันฝีดาษคนหรือไข้ทรพิษสามารถป้องกันโรคฝีดาษลิงได้



ข้อมูลโดย รศ.พญ. พรรณพิศ สุวรรณกุล (โรงพยาบาลกรุงเทพ)

จัดทำโดย

ฝ่ายส่งเสริมการมีงานทำ

โทร 02-3987615-16 ต่อ 12,18,19

บริการด้วยใจ เพื่อคนไทยมีงานทำ

